

#### Reseña Municipal

**Alcalde:** Sergio Fajardo Valderrama

**Fecha de censo:** 08/10/05-16/12/05

Director Departamento  
**Dr. Ernesto Rojas Morales**

Subdirector  
**Dr. Pedro José Fernández Ayala**

Directora de Censos y Demografía  
**Dra. Carmela Serna Ríos**

Coordinador General  
**Dr. Luis Hernando Páez Carrero**

Equipo de Coordinadores  
**Edgar Sardi Perea**  
**Francisco Arboleda H**  
**Wilinton Buriticá Macías**  
**Carlos Sánchez Rave**  
**Luis Guillermo Ramírez**  
**Luz Maritza Medina**  
**Claudia Helen González**  
**Amadeo Rodríguez C.**

**ICONTEC**  
En el mes de julio de 2005, el Instituto Colombiano de Normas Técnicas –ICONTEC– le renovó al DANE la certificación de gestión de la calidad a su Sistema, evaluado y aprobado con base en la norma internacional ISO 9001:2000

Para mayor información visite nuestra página web [www.dane.gov.co](http://www.dane.gov.co)

## 1. Módulo de Viviendas

### Tipo de vivienda

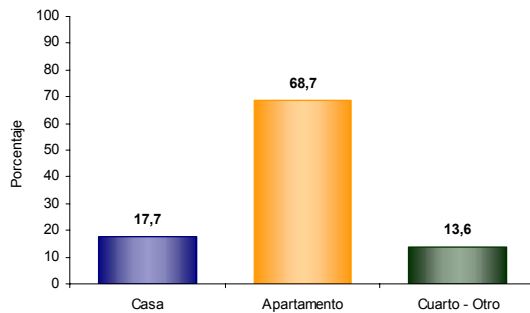

El 17,7% de las viviendas de la comuna La Candelaria son casas.

### Servicios con que cuenta la vivienda

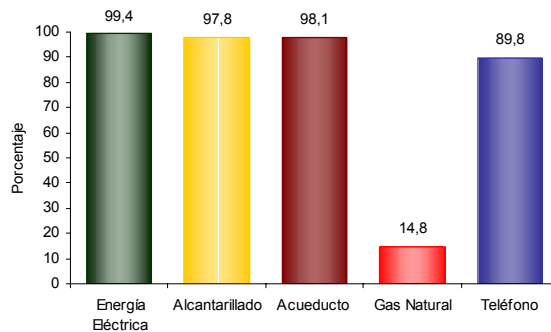

En la comuna La Candelaria:

- El 99,4% de las viviendas tiene conexión a Energía Eléctrica.
- El 14,8 % tiene conexión a Gas Natural.

## 2. Módulo de Hogares

### Número de personas por hogar

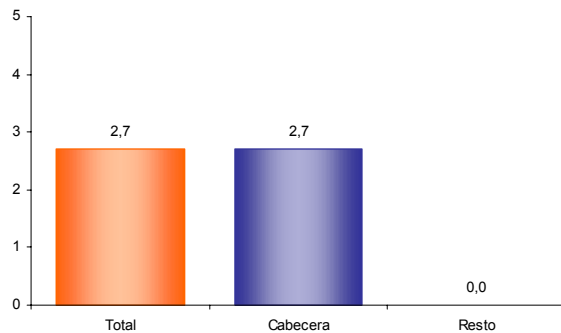

El número de personas por hogar en la comuna La Candelaria es de 2,7.

### Hogares con actividad económica.



El 3,5% de los hogares de la comuna La Candelaria tienen actividad económica en sus viviendas.

### Hogares según número de personas

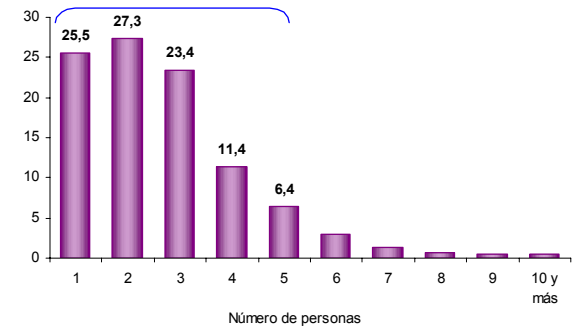

Aproximadamente el 87,7% de los hogares de la comuna La Candelaria tiene 4 o menos personas.

### Personas viviendo en el exterior

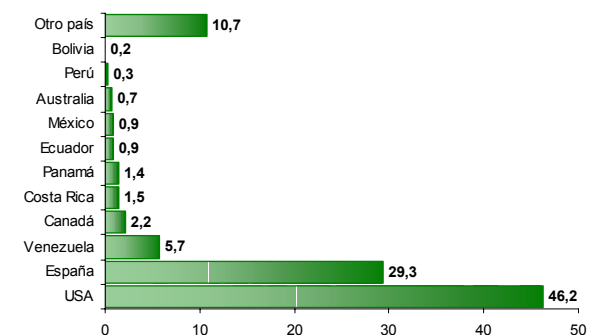

Se evidencia:

- Del total de hogares de la comuna La Candelaria el 4,2% tiene experiencia emigratoria internacional.
- Del total de personas de estos hogares residentes de forma permanente en el exterior el 46,2% está en USA, el 29,3% en España y el 5,7% en Venezuela.

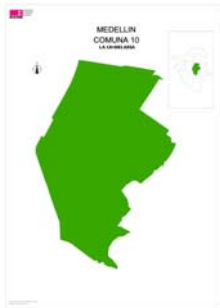

### Reseña Municipal

**Alcalde:** Sergio Fajardo Valderrama

**Fecha de censo:**  
08/10/05-16/12/05

Director Departamento  
**Dr. Ernesto Rojas Morales**

Subdirector  
**Dr. Pedro José Fernández Ayala**

Directora de Censos y Demografía  
**Dra. Carmela Serna Ríos**

Coordinador General  
**Dr. Luis Hernando Páez Carrero**

Equipo de Coordinadores  
**Edgar Sardi Perea**  
**Francisco Arboleda H.**  
**Wilinton Buriticá Macías**  
**Carlos Sánchez Rave**  
**Luis Guillermo Ramírez**  
**Luz Maritza Medina**  
**Claudia Helen González**  
**Amadeo Rodríguez C.**

**ICONTEC**  
En el mes de julio de 2005, el Instituto Colombiano de Normas Técnicas -ICONTEC- le renovó al DANE la certificación de gestión de la calidad a su Sistema, evaluado y aprobado con base en la norma internacional ISO 9001:2000

Para mayor información visite nuestra página web  
[www.dane.gov.co](http://www.dane.gov.co)

## 3. Módulo de Personas

### Población por sexo

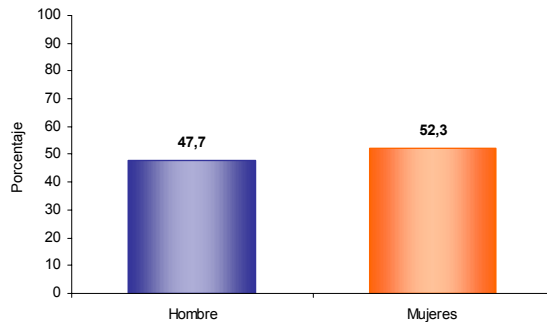

Del total de la población de la comuna La Candelaria el 47,7% son hombres y el 52,3% mujeres.

### Estructura de la población por sexo y grupos de edad

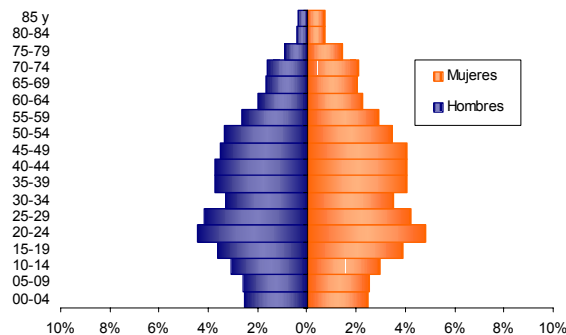

Se evidencia:  
• Efecto de la migración por sexo y edad y sobre mortalidad masculina.

### Pertenencia étnica

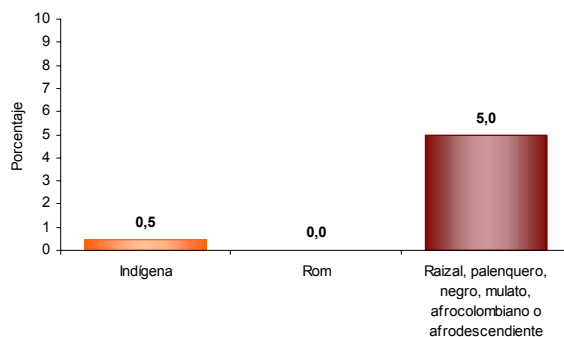

El 5,0% de la población residente en la comuna La Candelaria se autorreconoce como Raizal, palenquero, negro, mulato, afrocolombiano o afrodescendiente.

### Tasa de alfabetismo de la población, cabecera resto

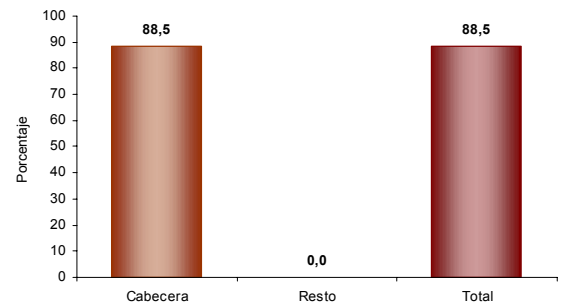

El 88,5% de la población de 5 años y más de la comuna La Candelaria sabe leer y escribir.

### Asistencia escolar

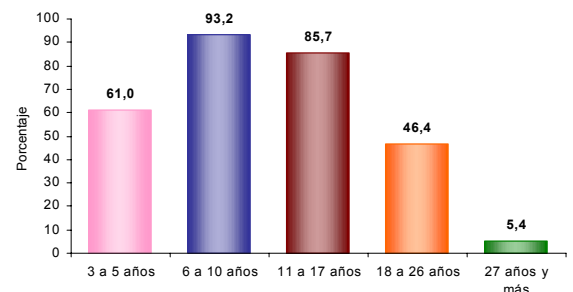

El 61,0% de la población de 3 a 5 años asiste a un establecimiento educativo formal; el 93,2% de la población de 6 a 10 años y el 85,7% de la población de 11 a 17 años.

### Nivel educativo

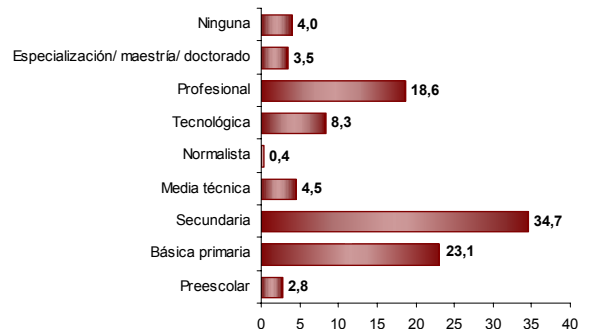

El 23,1% de la población residente en la comuna La Candelaria, ha alcanzado el nivel básica primaria y el 34,7% secundaria; el 18,6% ha alcanzado el nivel profesional y el 3,5% ha realizado estudios de especialización, maestría o doctorado. La población residente sin ningún nivel educativo es el 4,0%.

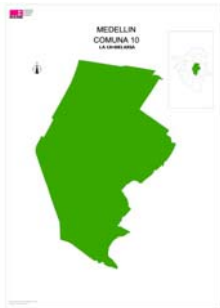

### Reseña Municipal

**Alcalde:** Sergio Fajardo Valderrama

**Fecha de censo:** 08/10/05-16/12/05

Director Departamento  
**Dr. Ernesto Rojas Morales**

Subdirector  
**Dr. Pedro José Fernández Ayala**

Directora de Censos y Demografía  
**Dra. Carmela Serna Ríos**

Coordinador General  
**Dr. Luis Hernando Páez Carrero**

Equipo de Coordinadores  
**Edgar Sardi Perea**  
**Francisco Arboleda H.**  
**Wilinton Buriticá Macías**  
**Carlos Sánchez Rave**  
**Luis Guillermo Ramírez**  
**Luz Maritza Medina**  
**Claudia Helen González**  
**Amadeo Rodríguez C.**

**ICONTEC**  
En el mes de julio de 2005, el Instituto Colombiano de Normas Técnicas –ICONTEC– le renovó al DANE la certificación de gestión de la calidad a su Sistema, evaluado y aprobado con base en la norma internacional ISO 9001:2000

Para mayor información visite nuestra página web  
[www.dane.gov.co](http://www.dane.gov.co)

### Estado conyugal

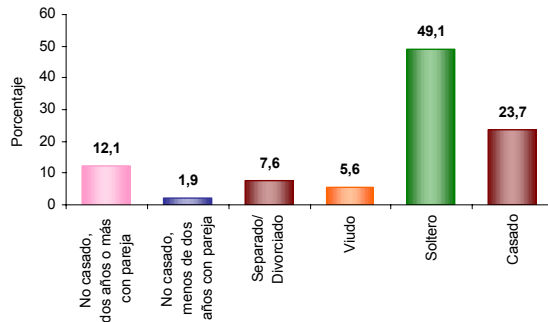

El 14,1% de las personas de 10 años y más de la comuna La Candelaria viven en unión libre.

### Prevalencia de limitaciones permanentes por sexo

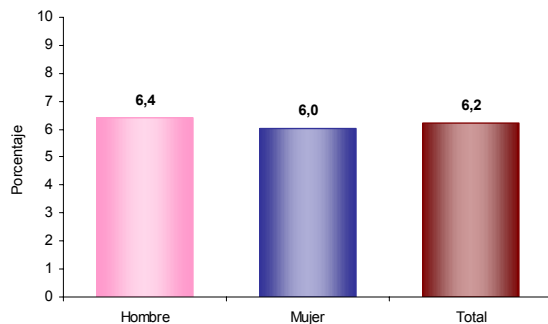

El 6,2% de la población de la comuna La Candelaria presenta alguna limitación permanente. El 6,4% en los hombres y el 6,0% en las mujeres.

### Prevalencia de limitaciones permanentes por grupos de edad y sexo

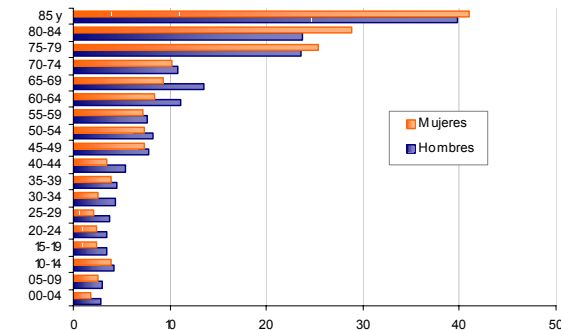

Las limitaciones permanentes aumentan con la edad. El 60% de la población en esta condición se presenta a partir de los 40 años.

### Distribución de la población según lugar de nacimiento

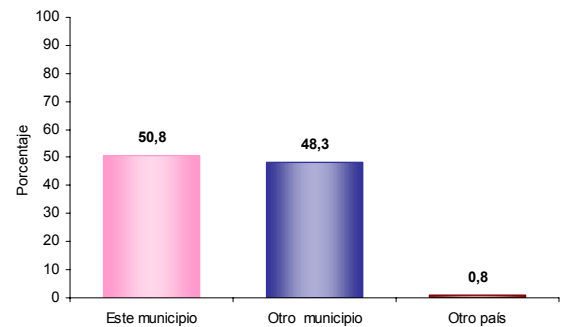

El 48,3% de la población de la comuna La Candelaria nació en otro municipio.

### Residencia de 5 años antes (población de 5 años o más)

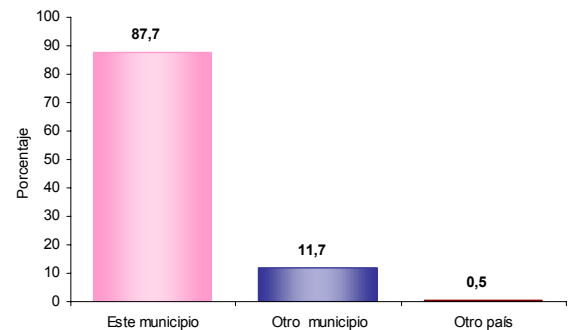

El 11,7% de la población mayor de 4 años residente actualmente en la comuna La Candelaria procede de otro municipio y el 0,5% de otro país.

### Causa cambio de residencia

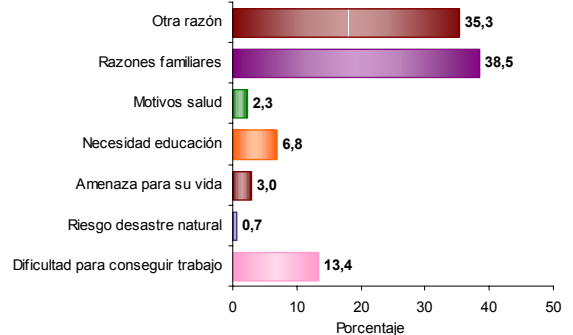

El 38,5% de la población de la comuna La Candelaria que cambió de residencia en los últimos cinco años lo hizo por razones familiares. El 35,3% por otra razón; el 13,4% por dificultad para conseguir trabajo y el 3,0% por amenaza para su vida.

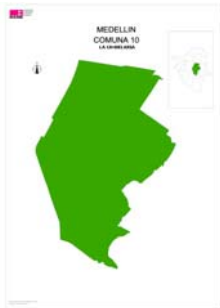

### Reseña Municipal

**Alcalde:** Sergio Fajardo Valderrama

**Fecha de censo:**  
08/10/05-16/12/05

Director Departamento  
**Dr. Ernesto Rojas Morales**

Subdirector  
**Dr. Pedro José Fernández Ayala**

Directora de Censos y Demografía  
**Dra. Carmela Serna Ríos**

Coordinador General  
**Dr. Luis Hernando Páez Carrero**

Equipo de Coordinadores  
**Edgar Sardi Perea**  
**Francisco Arboleda H.**  
**Wilinton Buriticá Macías**  
**Carlos Sánchez Rave**  
**Luis Guillermo Ramírez**  
**Luz Maritza Medina**  
**Claudia Helen González**  
**Amadeo Rodríguez C.**

### ICONTEC

En el mes de julio de 2005, el Instituto Colombiano de Normas Técnicas -ICONTEC- le renovó al DANE la certificación de gestión de la calidad a su Sistema, evaluado y aprobado con base en la norma internacional ISO 9001:2000

Para mayor información visite nuestra página web  
[www.dane.gov.co](http://www.dane.gov.co)

## 4. Módulo de Económicas

### Establecimientos según actividad

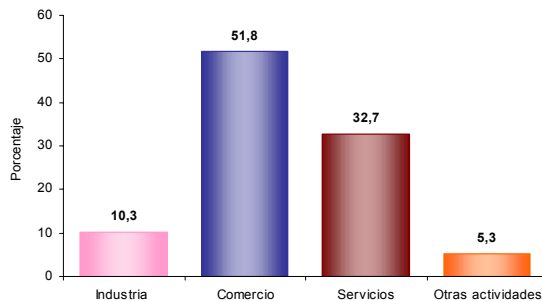

El 10,3% de los establecimientos se dedican a la industria; el 51,8% a comercio; el 32,7% a servicios y el 5,3% a otra actividad.

### Establecimientos según escala de personas ocupadas el mes anterior al censo

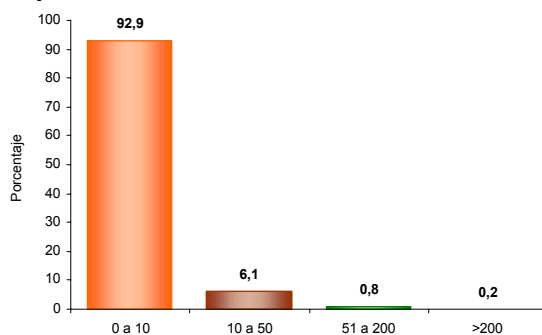

El 92,9% de los establecimientos ocupó entre 1 y 10 empleos el mes anterior al censo.

### Establecimientos según escala de personal por actividad económica

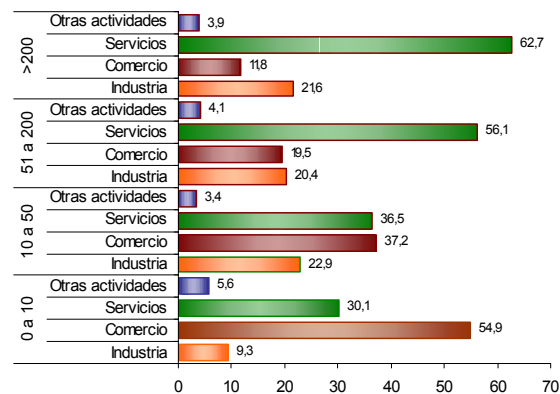

En los establecimientos con mayor número ( 0 a 10 empleos) el Comercio (54,9%) es la actividad más frecuente y en el grupo de 10 a 50 personas la actividad principal es Comercio (37,2 %).