



### Reseña Municipal

**Alcalde:** Ana Beatriz Monroy De Lujan

**Fecha de censo:**  
26/01/06-06/03/06

Director Departamento  
**Dr. Ernesto Rojas Morales**

Subdirector  
**Dr. Pedro José Fernández Ayala**

Directora de Censos y Demografía  
**Dra. Carmela Serna Ríos**

Coordinador General  
**Dr. Luis Hernando Páez Carrero**

Equipo de Coordinadores  
**Edgar Sardi Perea**  
**Francisco Arboleda H**  
**Wilinton Buriticá Macías**  
**Carlos Sánchez Rave**  
**Luis Guillermo Ramirez**  
**Luz Maritza Medina**  
**Claudia Helen González**  
**Amadeo Rodríguez C.**

**ICONTEC**  
En el mes de julio de 2005, el Instituto Colombiano de Normas Técnicas –ICONTEC– le renovó al DANE la certificación de gestión de la calidad a su Sistema, evaluado y aprobado con base en la norma internacional ISO 9001:2000

Para mayor información visite nuestra página web  
[www.dane.gov.co](http://www.dane.gov.co)

## 1. Módulo de Viviendas

### Tipo de vivienda

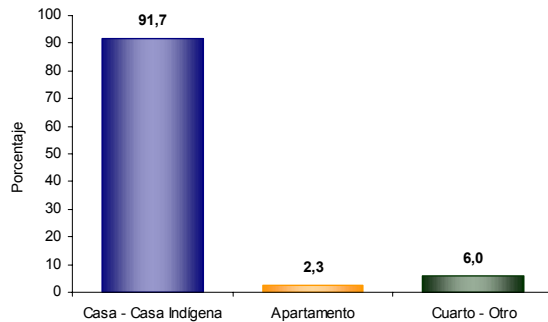

El 91,7% de las viviendas de Zaragoza son casas.

### Servicios con que cuenta la vivienda

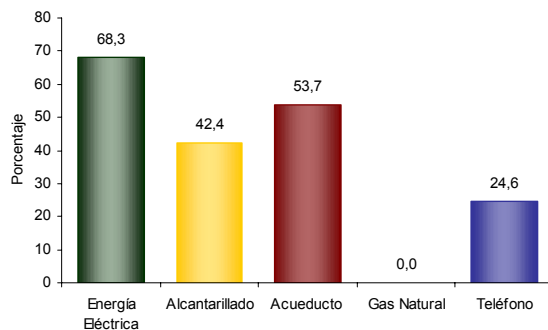

En Zaragoza:

- El 68,3% de las viviendas tiene conexión a Energía Eléctrica.
- No tiene conexión a Gas Natural.

## 2. Módulo de Hogares

### Número de personas por hogar

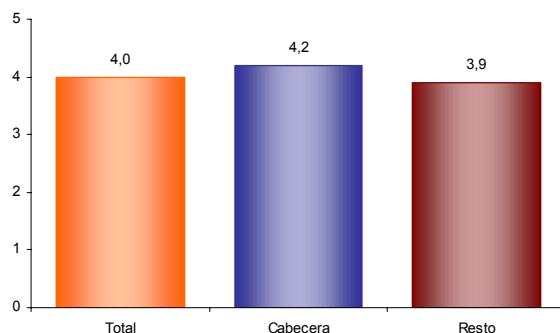

El número de personas por hogar en Zaragoza es de 4,0.

### Hogares con actividad económica.

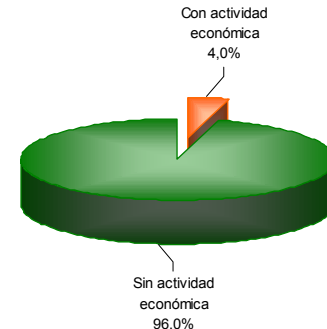

El 4,0% de los hogares de Zaragoza tienen actividad económica en sus viviendas.

### Hogares según número de personas

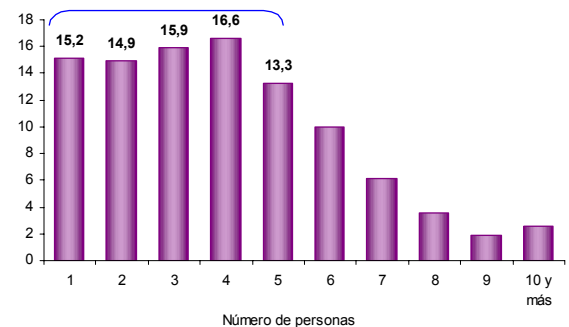

Aproximadamente el 62,6% de los hogares de Zaragoza tiene 4 o menos personas.

### Personas viviendo en el exterior

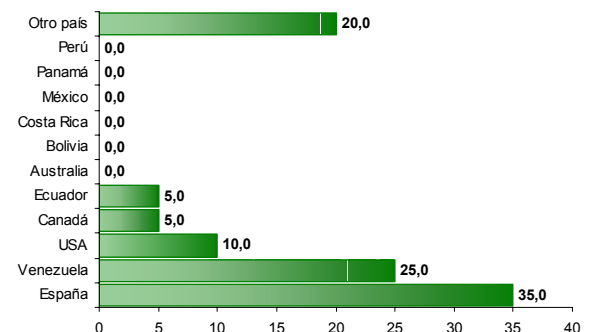

Se evidencia:

- Del total de hogares de Zaragoza el 0,3% tiene experiencia migratoria internacional.
- Del total de personas de estos hogares residentes de forma permanente en el exterior el 35,0% está en España, el 25,0% en Venezuela y el 10,0% en USA.



### Reseña Municipal

**Alcalde:** Ana Beatriz Monroy De Lujan

**Fecha de censo:**  
26/01/06-06/03/06

Director Departamento  
**Dr. Ernesto Rojas Morales**

Subdirector  
**Dr. Pedro José Fernández Ayala**

Directora de Censos y Demografía  
**Dra. Carmela Serna Ríos**

Coordinador General  
**Dr. Luis Hernando Páez Carrero**

Equipo de Coordinadores  
**Edgar Sardi Perea**  
**Francisco Arboleda H.**  
**Wilinton Buriticá Macías**  
**Carlos Sánchez Rave**  
**Luis Guillermo Ramirez**  
**Luz Maritza Medina**  
**Claudia Helen González**  
**Amadeo Rodríguez C.**

**ICONTEC**  
En el mes de julio de 2005, el Instituto Colombiano de Normas Técnicas –ICONTEC– le renovó al DANE la certificación de gestión de la calidad a su Sistema, evaluado y aprobado con base en la norma internacional ISO 9001:2000

Para mayor información visite nuestra página web  
[www.dane.gov.co](http://www.dane.gov.co)

## 3. Módulo de Personas

### Población por sexo

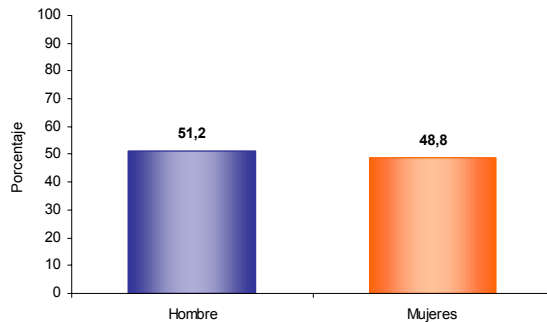

Del total de la población de Zaragoza el 51,2% son hombres y el 48,8% mujeres.

### Tasa de alfabetismo de la población, cabecera resto

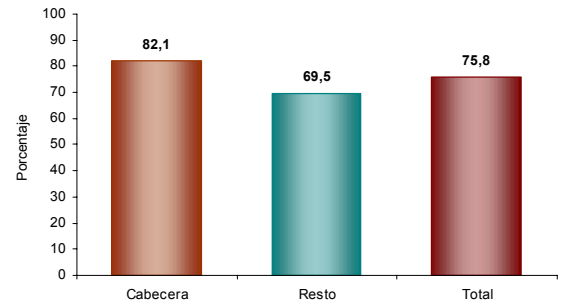

El 75,8% de la población de 5 años y más de Zaragoza sabe leer y escribir.

### Estructura de la población por sexo y grupos de edad

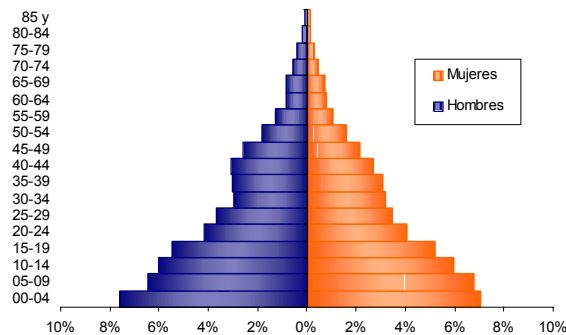

Se evidencia:

- Efecto de la migración por sexo y edad, sobre mortalidad masculina y alta natalidad.

### Asistencia escolar

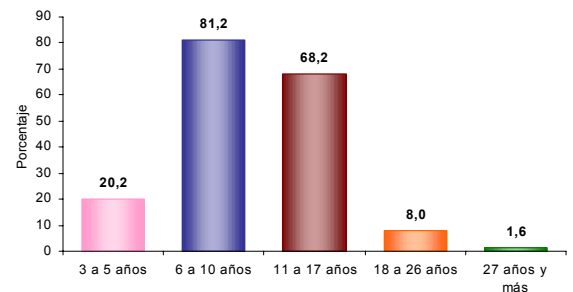

El 20,2% de la población de 3 a 5 años asiste a un establecimiento educativo formal; el 81,2% de la población de 6 a 10 años y el 68,2% de la población de 11 a 17 años.

### Pertenencia étnica

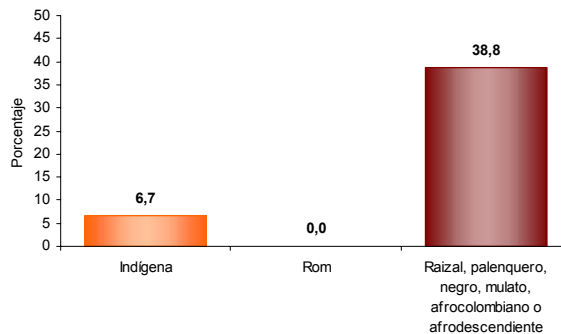

El 38,8% de la población residente en Zaragoza se autorreconoce como Raizal, palenquero, negro, mulato, afrocolombiano o afrodescendiente.

### Nivel educativo

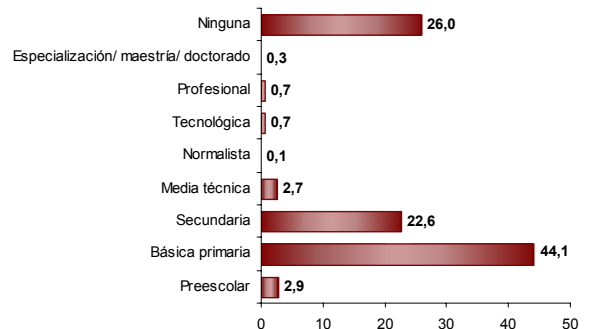

El 44,1% de la población residente en Zaragoza, ha alcanzado el nivel básica primaria y el 22,6% secundaria; el 0,7% ha alcanzado el nivel profesional y el 0,3% ha realizado estudios de especialización, maestría o doctorado. La población residente sin ningún nivel educativo es el 26,0%.



### Reseña Municipal

**Alcalde:** Ana Beatriz Monroy De Lujan

**Fecha de censo:**  
26/01/06-06/03/06

Director Departamento  
**Dr. Ernesto Rojas Morales**

Subdirector  
**Dr. Pedro José Fernández Ayala**

Directora de Censos y Demografía  
**Dra. Carmela Serna Ríos**

Coordinador General  
**Dr. Luis Hernando Páez Carrero**

Equipo de Coordinadores  
**Edgar Sardi Perea**  
**Francisco Arboleda H.**  
**Wilinton Buriticá Macías**  
**Carlos Sánchez Rave**  
**Luis Guillermo Ramirez**  
**Luz Maritza Medina**  
**Claudia Helen González**  
**Amadeo Rodríguez C.**

**ICONTEC**  
En el mes de julio de 2005, el Instituto Colombiano de Normas Técnicas –ICONTEC– le renovó al DANE la certificación de gestión de la calidad a su Sistema, evaluado y aprobado con base en la norma internacional ISO 9001:2000

Para mayor información visite nuestra página web  
[www.dane.gov.co](http://www.dane.gov.co)

### Estado conyugal

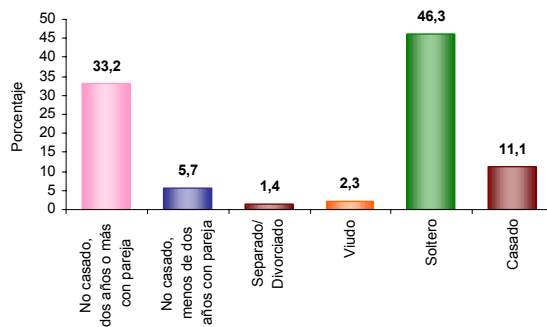

El 38,9% de las personas de 10 años y más de Zaragoza viven en unión libre.

### Prevalencia de limitaciones permanentes por sexo

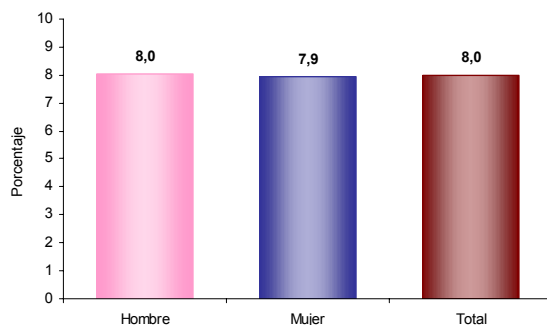

El 8,0% de la población de Zaragoza presenta alguna limitación permanente. El 8,0% en los hombres y el 7,9% en las mujeres.

### Prevalencia de limitaciones permanentes por grupos de edad y sexo

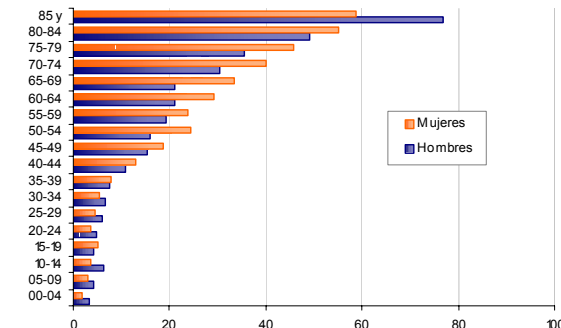

Las limitaciones permanentes aumentan con la edad. El 60% de la población en esta condición se presenta a partir de los 35 años.

### Distribución de la población según lugar de nacimiento

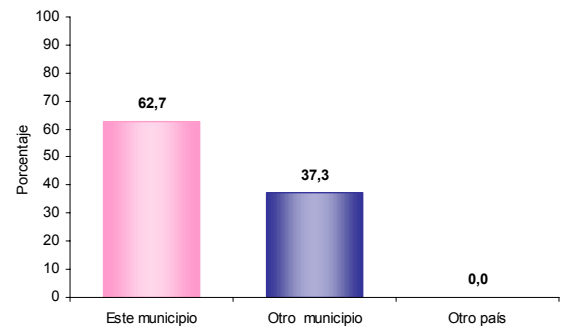

El 37,3% de la población de Zaragoza nació en otro municipio.

### Residencia de 5 años antes (población de 5 años o más)

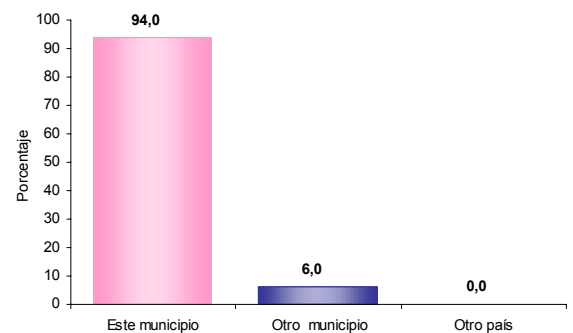

El 6,0% de la población mayor de 4 años residente actualmente en Zaragoza procede de otro municipio y el 0,0% de otro país.

### Causa cambio de residencia

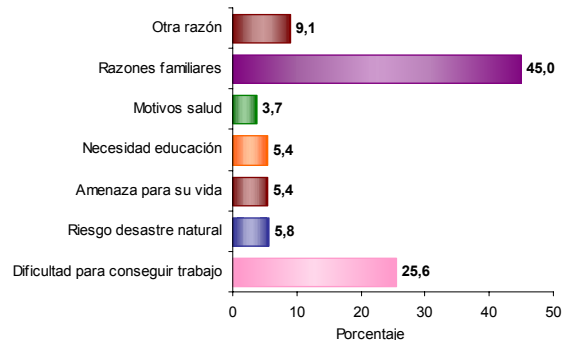

El 45,0% de la población de Zaragoza que cambió de residencia en los últimos cinco años lo hizo por razones familiares. El 25,6% por dificultad para conseguir trabajo; el 9,1% por otra razón y el 5,4% por amenaza para su vida.



### Reseña Municipal

**Alcalde:** Ana Beatriz Monroy De Lujan

**Fecha de censo:**  
26/01/06-06/03/06

Director Departamento  
**Dr. Ernesto Rojas Morales**

Subdirector  
**Dr. Pedro José Fernández Ayala**

Directora de Censos y Demografía  
**Dra. Carmela Serna Ríos**

Coordinador General  
**Dr. Luis Hernando Páez Carrero**

Equipo de Coordinadores  
**Edgar Sardi Perea**  
**Francisco Arboleda H.**  
**Wilinton Buriticá Macías**  
**Carlos Sánchez Rave**  
**Luis Guillermo Ramirez**  
**Luz Maritza Medina**  
**Claudia Helen González**  
**Amadeo Rodríguez C.**

**ICONTEC**  
En el mes de julio de 2005, el Instituto Colombiano de Normas Técnicas –ICONTEC– le renovó al DANE la certificación de gestión de la calidad a su Sistema, evaluado y aprobado con base en la norma internacional ISO 9001:2000

Para mayor información visite nuestra página web  
[www.dane.gov.co](http://www.dane.gov.co)

## 4. Módulo de Económicas

### Establecimientos según actividad

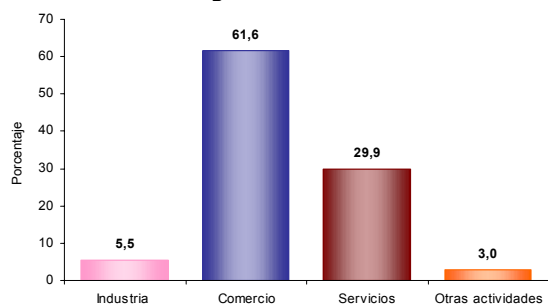

El 5,5% de los establecimientos se dedican a la industria; el 61,6% a comercio; el 29,9% a servicios y el 3,0% a otra actividad.

### Establecimientos según escala de personas ocupadas el mes anterior al censo

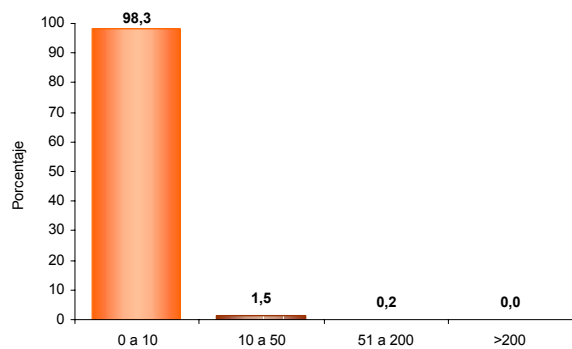

El 98,3% de los establecimientos ocupó entre 1 y 10 empleos el mes anterior al censo.

### Establecimientos según escala de personal por actividad económica

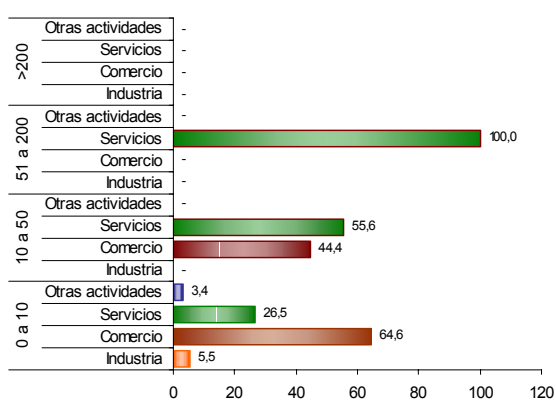

En los establecimientos con mayor número ( 0 a 10 empleos) el Comercio (64,6%) es la actividad más frecuente y en el grupo de 10 a 50 personas la actividad principal es Servicios (55,6 %).

## 5. Módulo de Agropecuarias

### Unidades Censales con actividad agropecuaria asociada



El 47,5% de las viviendas rurales ocupadas, con personas presentes el día del censo, tenían actividad agropecuaria.

### Unidades censales con actividades agrícola, pecuaria y piscícola asociadas

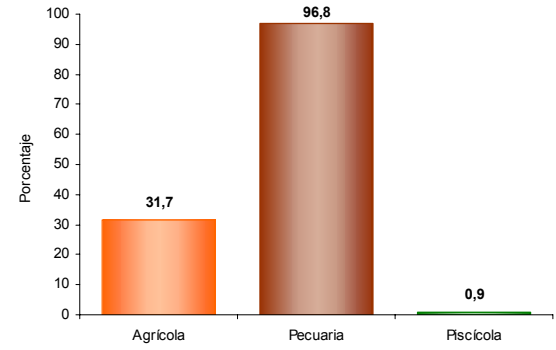

Porcentaje de viviendas rurales ocupadas, con personas presentes el día del censo, y que tenían actividad agropecuaria: Agrícola 31,7%, pecuaria 96,8%, piscícola 0,9%. La mayoría de las viviendas tiene simultáneamente 2 o 3 tipos de actividades.

### Tipos de cultivos en las unidades censales

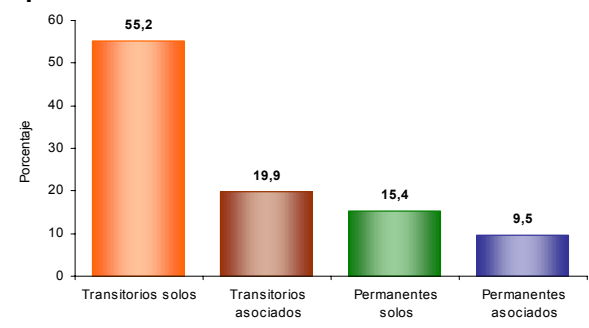

Del total de cultivos asociados a la vivienda rural el 55,2% corresponde a transitorios solos, el 19,9% a transitorios asociados, el 15,4% a permanentes solos y el 9,5% a permanentes asociados.