



#### Reseña Municipal

**Alcalde:** Gustavo Adolfo Ahumada Peñate

**Fecha de censo:** 08/10/05-16/12/05

Director Departamento  
**Dr. Ernesto Rojas Morales**

Subdirector  
**Dr. Pedro José Fernández Ayala**

Directora de Censos y Demografía  
**Dra. Carmela Serna Ríos**

Coordinador General  
**Dr. Luis Hernando Páez Carrero**

Equipo de Coordinadores  
**Edgar Sardi Perea**  
**Francisco Arboleda H**  
**Wilinton Buriticá Macías**  
**Carlos Sánchez Rave**  
**Luis Guillermo Ramírez**  
**Luz Maritza Medina**  
**Claudia Helen González**  
**Amadeo Rodríguez C.**

**ICONTEC**  
En el mes de julio de 2005, el Instituto Colombiano de Normas Técnicas -ICONTEC- le renovó al DANE la certificación de gestión de la calidad a su Sistema, evaluado y aprobado con base en la norma internacional ISO 9001:2000

Para mayor información visite nuestra página web  
[www.dane.gov.co](http://www.dane.gov.co)

## 1. Módulo de Viviendas

### Tipo de vivienda

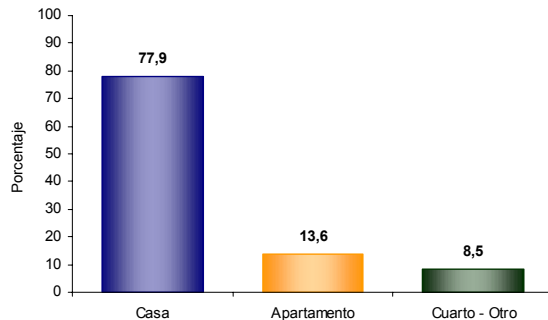

El 77,9% de las viviendas de Puerto Colombia son casas.

### Servicios con que cuenta la vivienda

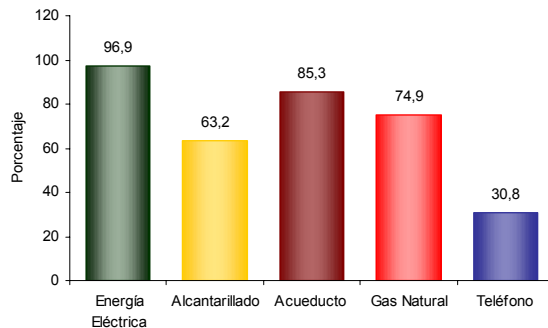

En Puerto Colombia:

- El 96,9% de las viviendas tiene conexión a Energía Eléctrica.
- El 30,8 % tiene conexión a Teléfono.

## 2. Módulo de Hogares

### Número de personas por hogar

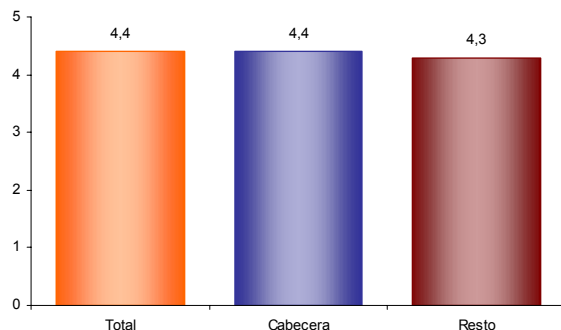

El número de personas por hogar en Puerto Colombia es de 4,4.

### Hogares con actividad económica.



El 4,9% de los hogares de Puerto Colombia tienen actividad económica en sus viviendas.

### Hogares según número de personas

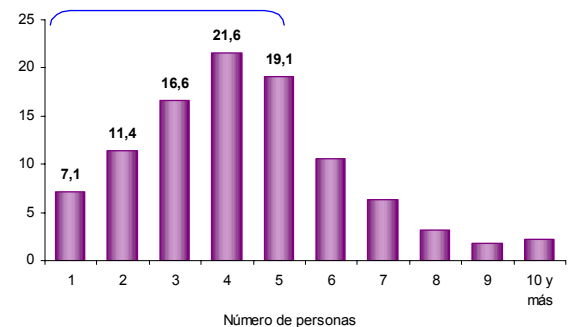

Aproximadamente el 56,7% de los hogares de Puerto Colombia tiene 4 o menos personas.

### Personas viviendo en el exterior

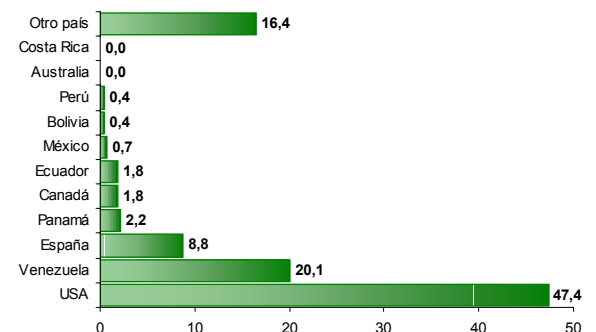

Se evidencia:

- Del total de hogares de Puerto Colombia el 3,0% tiene experiencia migratoria internacional.
- Del total de personas de estos hogares residentes de forma permanente en el exterior el 47,4% está en USA, el 20,1% en Venezuela y el 8,8% en España.



#### Reseña Municipal

**Alcalde:** Gustavo Adolfo Ahumada Peñate

**Fecha de censo:** 08/10/05-16/12/05

Director Departamento  
**Dr. Ernesto Rojas Morales**

Subdirector  
**Dr. Pedro José Fernández Ayala**

Directora de Censos y Demografía  
**Dra. Carmela Serna Ríos**

Coordinador General  
**Dr. Luis Hernando Páez Carrero**

Equipo de Coordinadores  
**Edgar Sardi Perea**  
**Francisco Arboleda H.**  
**Wilinton Buriticá Macías**  
**Carlos Sánchez Rave**  
**Luis Guillermo Ramírez**  
**Luz Maritza Medina**  
**Claudia Helen González**  
**Amadeo Rodríguez C.**

**ICONTEC**  
En el mes de julio de 2005, el Instituto Colombiano de Normas Técnicas –ICONTEC– le renovó al DANE la certificación de gestión de la calidad a su Sistema, evaluado y aprobado con base en la norma internacional ISO 9001:2000

Para mayor información visite nuestra página web  
[www.dane.gov.co](http://www.dane.gov.co)

### 3. Módulo de Personas

#### Población por sexo

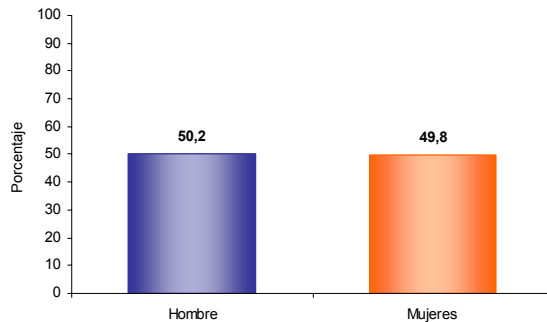

Del total de la población de Puerto Colombia el 50,2% son hombres y el 49,8% mujeres.

#### Estructura de la población por sexo y grupos de edad

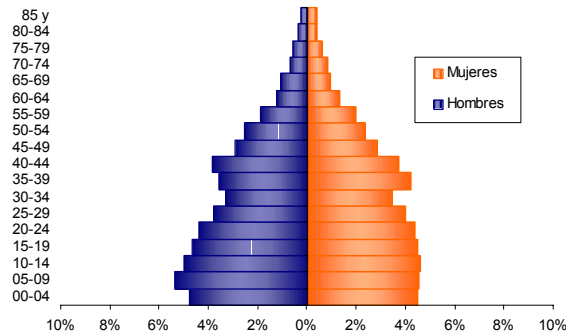

Se evidencia:  
• Efecto de la migración por sexo y edad.

#### Pertenencia étnica

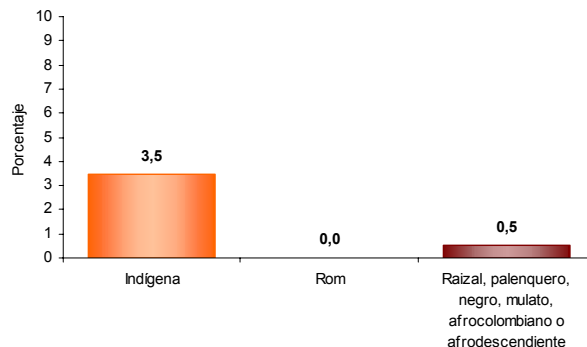

El 3,5% de la población residente en Puerto Colombia se autorreconoce como Indígena.

#### Tasa de alfabetismo de la población, cabecera resto

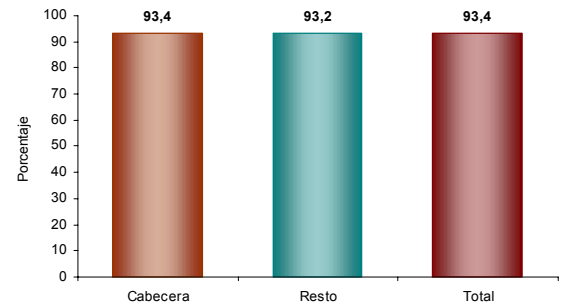

El 93,4% de la población de 5 años y más de Puerto Colombia sabe leer y escribir.

#### Asistencia escolar

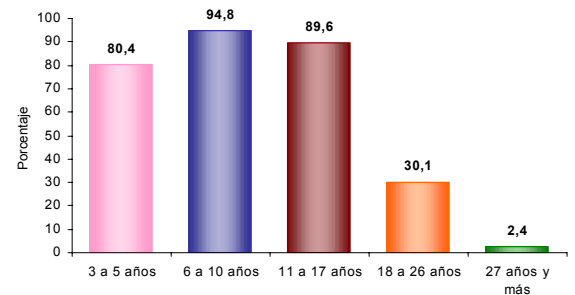

El 80,4% de la población de 3 a 5 años asiste a un establecimiento educativo formal; el 94,8% de la población de 6 a 10 años y el 89,6% de la población de 11 a 17 años.

#### Nivel educativo

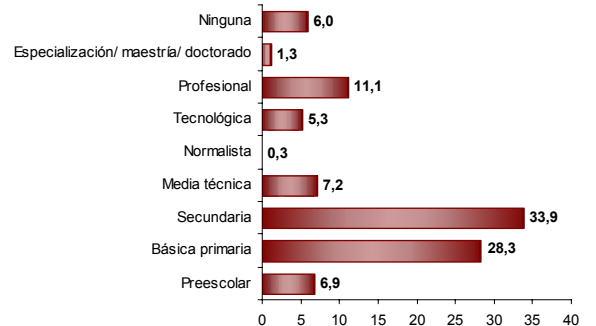

El 28,3% de la población residente en Puerto Colombia, ha alcanzado el nivel básica primaria y el 33,9% secundaria; el 11,1% ha alcanzado el nivel profesional y el 1,3% ha realizado estudios de especialización, maestría o doctorado. La población residente sin ningún nivel educativo es el 6,0%.



#### Reseña Municipal

**Alcalde:** Gustavo Adolfo Ahumada Peñate

**Fecha de censo:** 08/10/05-16/12/05

Director Departamento  
**Dr. Ernesto Rojas Morales**

Subdirector  
**Dr. Pedro José Fernández Ayala**

Directora de Censos y Demografía  
**Dra. Carmela Serna Ríos**

Coordinador General  
**Dr. Luis Hernando Páez Carrero**

Equipo de Coordinadores  
**Edgar Sardi Perea**  
**Francisco Arboleda H.**  
**Wilinton Buriticá Macías**  
**Carlos Sánchez Rave**  
**Luis Guillermo Ramirez**  
**Luz Maritza Medina**  
**Claudia Helen González**  
**Amadeo Rodríguez C.**

**ICONTEC**  
En el mes de julio de 2005, el Instituto Colombiano de Normas Técnicas -ICONTEC- le renovó al DANE la certificación de gestión de la calidad a su Sistema, evaluado y aprobado con base en la norma internacional ISO 9001:2000

Para mayor información visite nuestra página web [www.dane.gov.co](http://www.dane.gov.co)

#### Estado conyugal

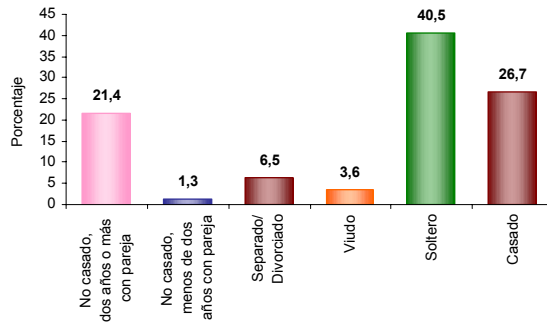

El 22,8% de las personas de 10 años y más de Puerto Colombia viven en unión libre.

#### Prevalencia de limitaciones permanentes por sexo

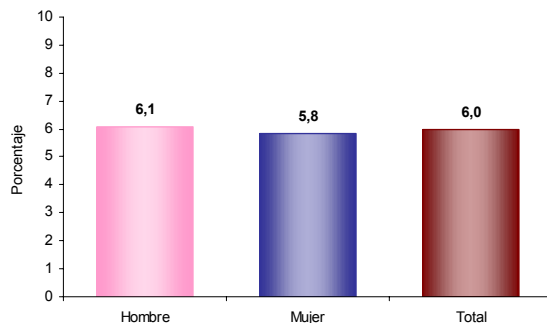

El 6,0% de la población de Puerto Colombia presenta alguna limitación permanente. El 6,1% en los hombres y el 5,8% en las mujeres.

#### Prevalencia de limitaciones permanentes por grupos de edad y sexo

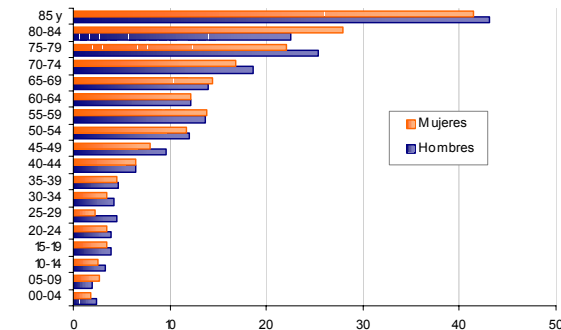

Las limitaciones permanentes aumentan con la edad. El 60% de la población en esta condición se presenta a partir de los 35 años.

#### Distribución de la población según lugar de nacimiento

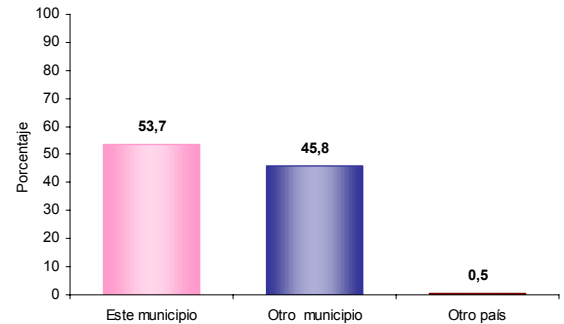

El 45,8% de la población de Puerto Colombia nació en otro municipio.

#### Residencia de 5 años antes (población de 5 años o más)

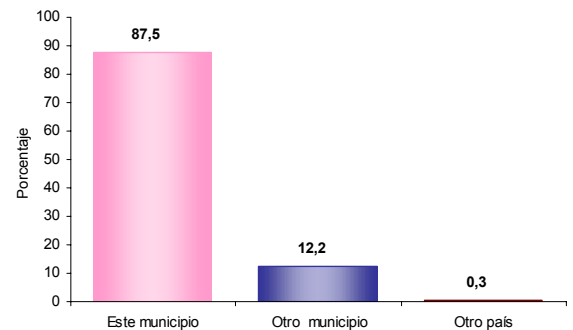

El 12,2% de la población mayor de 4 años residente actualmente en Puerto Colombia procede de otro municipio y el 0,3% de otro país.

#### Causa cambio de residencia

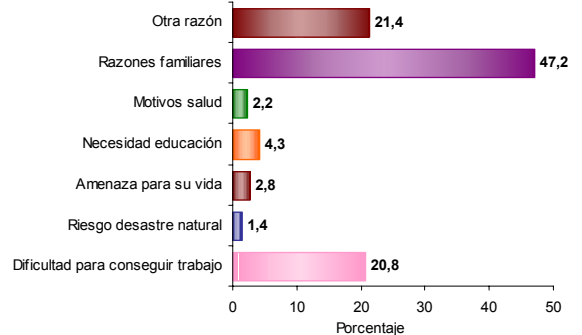

El 47,2% de la población de Puerto Colombia que cambió de residencia en los últimos cinco años lo hizo por razones familiares. El 21,4% por otra razón; el 20,8% por dificultad para conseguir trabajo y el 2,8% por amenaza para su vida.



#### Reseña Municipal

**Alcalde:** Gustavo Adolfo Ahumada Peñate

**Fecha de censo:** 08/10/05-16/12/05

Director Departamento  
**Dr. Ernesto Rojas Morales**

Subdirector  
**Dr. Pedro José Fernández Ayala**

Directora de Censos y Demografía  
**Dra. Carmela Serna Ríos**

Coordinador General  
**Dr. Luis Hernando Páez Carrero**

Equipo de Coordinadores  
**Edgar Sardi Perea**  
**Francisco Arboleda H.**  
**Wilinton Buriticá Macías**  
**Carlos Sánchez Rave**  
**Luis Guillermo Ramírez**  
**Luz Maritza Medina**  
**Claudia Helen González**  
**Amadeo Rodríguez C.**

**ICONTEC**  
En el mes de julio de 2005, el Instituto Colombiano de Normas Técnicas -ICONTEC- le renovó al DANE la certificación de gestión de la calidad a su Sistema, evaluado y aprobado con base en la norma internacional ISO 9001:2000

Para mayor información visite nuestra página web [www.dane.gov.co](http://www.dane.gov.co)

## 4. Módulo de Económicas

### Establecimientos según actividad

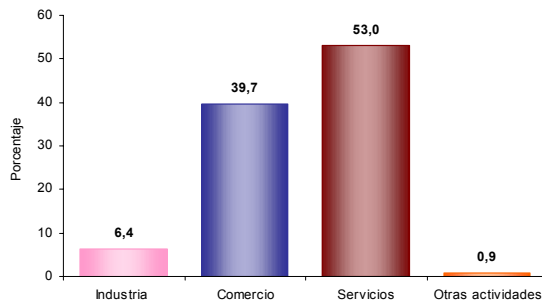

El 6,4% de los establecimientos se dedican a la industria; el 39,7% a comercio; el 53,0% a servicios y el 0,9% a otra actividad.

### Establecimientos según escala de personas ocupadas el mes anterior al censo

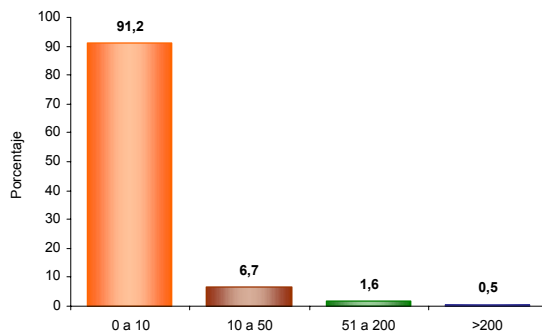

El 91,2% de los establecimientos ocupó entre 1 y 10 empleos el mes anterior al censo.

### Establecimientos según escala de personal por actividad económica

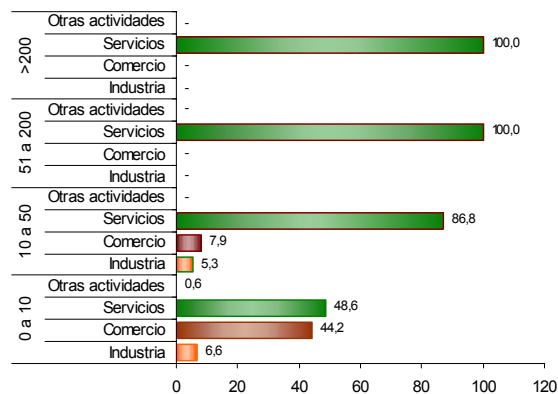

En los establecimientos con mayor número ( 0 a 10 empleos) los Servicios (48,6%) es la actividad más frecuente y en el grupo de 10 a 50 personas la actividad principal es Servicios (86,8 %).

## 5. Módulo de Agropecuarias

### Unidades Censales con actividad agropecuaria asociada

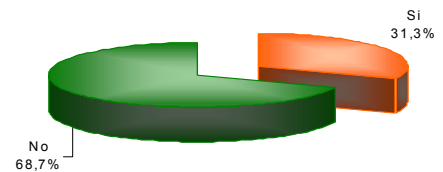

El 31,3% de las viviendas rurales ocupadas, con personas presentes el día del censo, tenían actividad agropecuaria.

### Unidades censales con actividades agrícola, pecuaria y piscícola asociadas

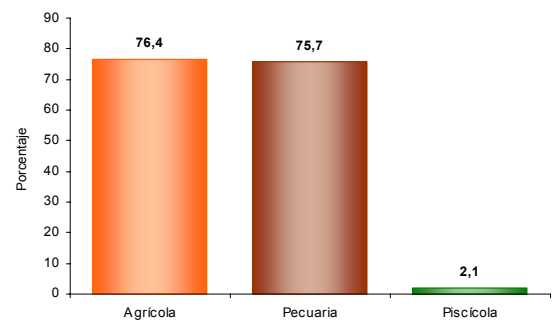

Porcentaje de viviendas rurales ocupadas, con personas presentes el día del censo, y que tenían actividad agropecuaria: Agrícola 76,4%, pecuaria 75,7%, piscícola 2,1%. La mayoría de las viviendas tiene simultáneamente 2 o 3 tipos de actividades.

### Tipos de cultivos en las unidades censales

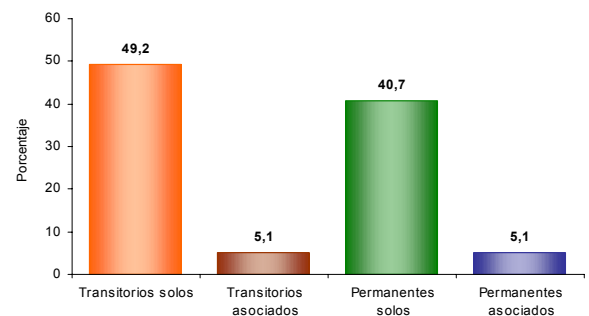

Del total de cultivos asociados a la vivienda rural el 49,2% corresponde a transitorios solos, el 5,1% a transitorios asociados, el 40,7% a permanentes solos y el 5,1% a permanentes asociados.