



#### Reseña Municipal

**Alcalde:** Diana del Pilar Morales

**Fecha de censo:** 08/10/05-05/11/05

Director Departamento  
**Dr. Ernesto Rojas Morales**

Subdirector  
**Dr. Pedro José Fernández Ayala**

Directora de Censos y Demografía  
**Dra. Carmela Serna Ríos**

Coordinador General  
**Dr. Luis Hernando Páez Carrero**

Equipo de Coordinadores  
**Edgar Sardi Perea**  
**Francisco Arboleda H**  
**Wilinton Buritica Macias**  
**Carlos Sánchez Rave**  
**Luis Guillermo Ramirez**  
**Luz Maritza Medina**  
**Claudia Helen González**  
**Amadeo Rodríguez C.**

**ICONTEC**  
En el mes de julio de 2005, el Instituto Colombiano de Normas Técnicas –ICONTEC– le renovó al DANE la certificación de gestión de la calidad a su Sistema, evaluado y aprobado con base en la norma internacional ISO 9001:2000

Para mayor información visite nuestra página web [www.dane.gov.co](http://www.dane.gov.co)

## 1. Módulo de Viviendas

### Tipo de vivienda

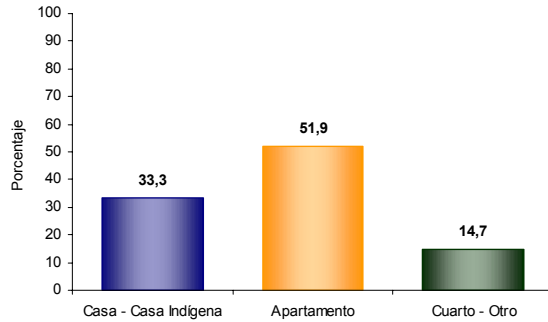

El 33,3% de las viviendas de Rafael Uribe son casas.

### Servicios con que cuenta la vivienda

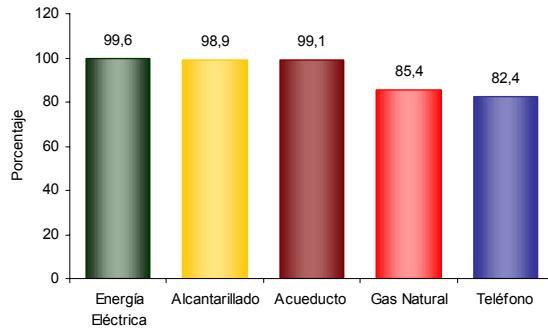

En Rafael Uribe:

- El 99,6% de las viviendas tiene conexión a Energía Eléctrica.
- El 82,4 % tiene conexión a Teléfono.

## 2. Módulo de Hogares

### Número de personas por hogar

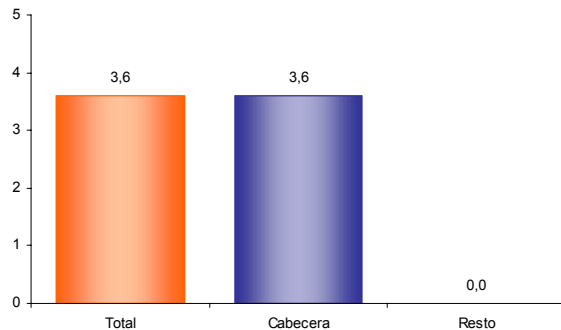

El número de personas por hogar en Rafael Uribe es de 3,6.

### Hogares con actividad económica.

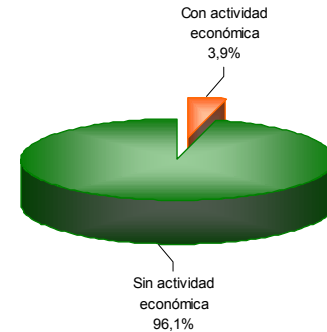

El 3,9% de los hogares de Rafael Uribe tienen actividad económica en sus viviendas.

### Hogares según número de personas

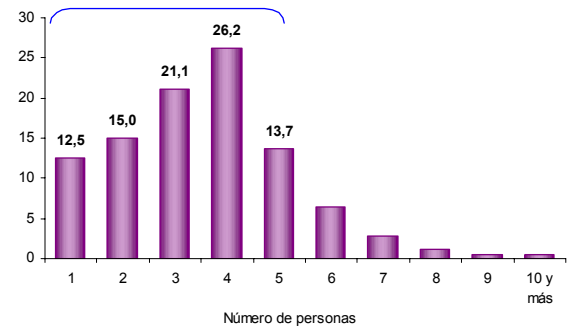

Aproximadamente el 74,7% de los hogares de Rafael Uribe tiene 4 o menos personas.

### Personas viviendo en el exterior

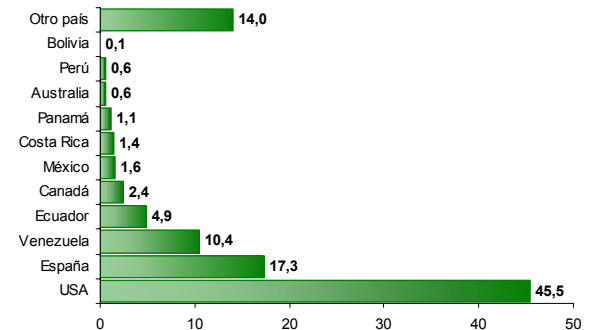

Se evidencia:

- Del total de hogares de Rafael Uribe el 1,7% tiene experiencia migratoria internacional.
- Del total de personas de estos hogares residentes de forma permanente en el exterior el 45,5% está en USA, el 17,3% en España y el 10,4% en Venezuela.



### Reseña Municipal

**Alcalde:** Diana del Pilar Morales

**Fecha de censo:**  
08/10/05-05/11/05

Director Departamento  
**Dr. Ernesto Rojas Morales**

Subdirector  
**Dr. Pedro José Fernández Ayala**

Directora de Censos y Demografía  
**Dra. Carmela Serna Ríos**

Coordinador General  
**Dr. Luis Hernando Páez Carrero**

Equipo de Coordinadores  
**Edgar Sardi Perea**  
**Francisco Arboleda H.**  
**Wilinton Buriticá Macías**  
**Carlos Sánchez Rave**  
**Luis Guillermo Ramirez**  
**Luz Maritza Medina**  
**Claudia Helen González**  
**Amadeo Rodríguez C.**

**ICONTEC**  
En el mes de julio de 2005, el Instituto Colombiano de Normas Técnicas -ICONTEC- le renovó al DANE la certificación de gestión de la calidad a su Sistema, evaluado y aprobado con base en la norma internacional ISO 9001:2000

Para mayor información visite nuestra página web  
[www.dane.gov.co](http://www.dane.gov.co)

### 3. Módulo de Personas

#### Población por sexo

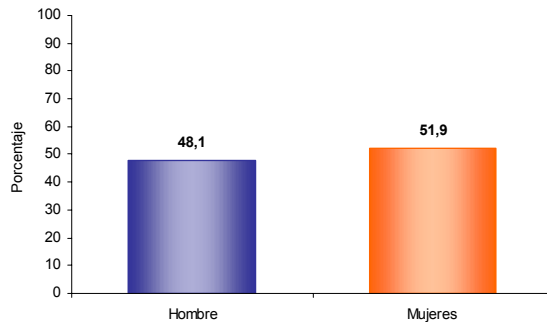

Del total de la población de Rafael Uribe el 48,1% son hombres y el 51,9% mujeres.

#### Estructura de la población por sexo y grupos de edad

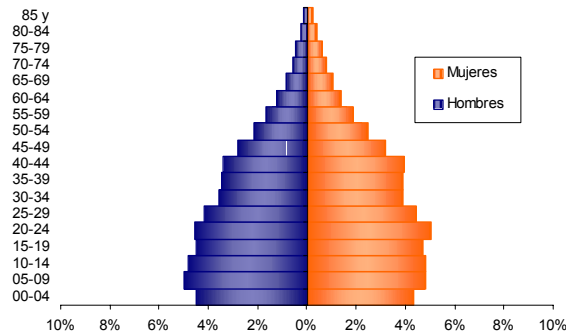

Se evidencia:  
• Efecto de la migración por sexo y edad y sobre mortalidad masculina.

#### Pertenencia étnica

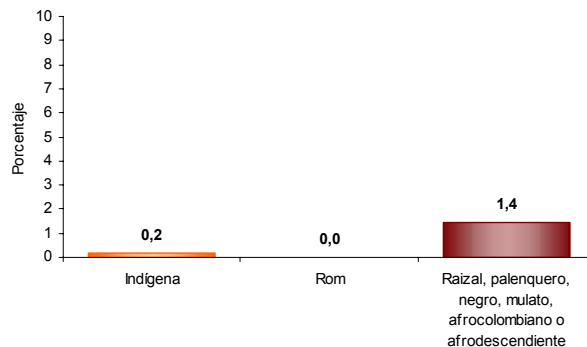

El 1,4% de la población residente en Rafael Uribe se autorreconoce como Raizal, palenquero, negro, mulato, afrocolombiano o afrodescendiente.

#### Tasa de alfabetismo de la población, cabecera resto

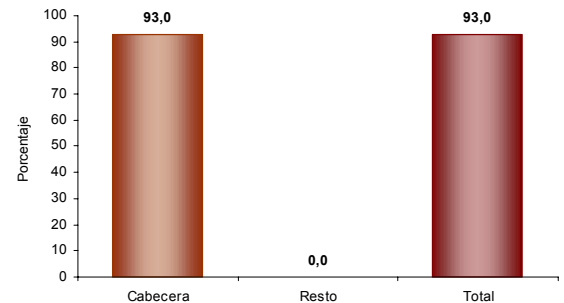

El 93,0% de la población de 5 años y más de Rafael Uribe sabe leer y escribir.

#### Asistencia escolar

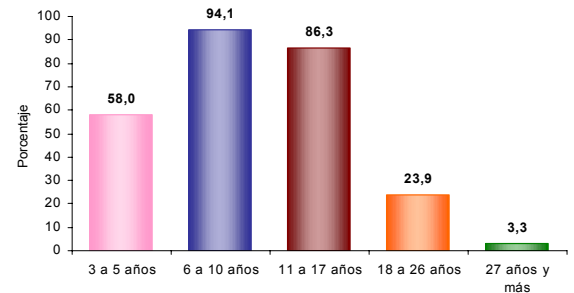

El 58,0% de la población de 3 a 5 años asiste a un establecimiento educativo formal; el 94,1% de la población de 6 a 10 años y el 86,3% de la población de 11 a 17 años.

#### Nivel educativo

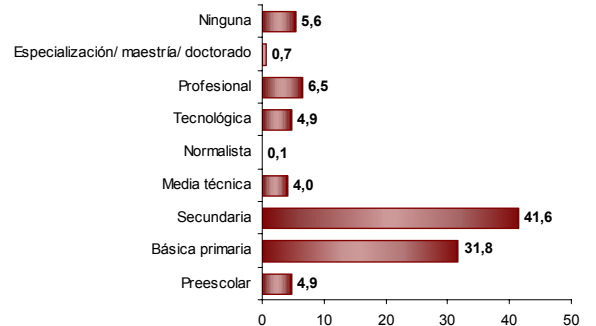

El 31,8% de la población residente en Rafael Uribe, ha alcanzado el nivel básica primaria y el 41,6% secundaria; el 6,5% ha alcanzado el nivel profesional y el 0,7% ha realizado estudios de especialización, maestría o doctorado. La población residente sin ningún nivel educativo es el 5,6%.

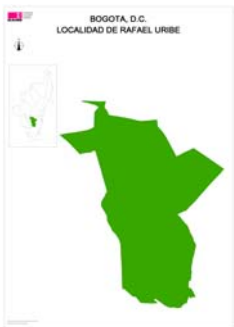

#### Reseña Municipal

**Alcalde:** Diana del Pilar Morales

**Fecha de censo:** 08/10/05-05/11/05

Director Departamento  
**Dr. Ernesto Rojas Morales**

Subdirector  
**Dr. Pedro José Fernández Ayala**

Directora de Censos y Demografía  
**Dra. Carmela Serna Ríos**

Coordinador General  
**Dr. Luis Hernando Páez Carrero**

Equipo de Coordinadores  
**Edgar Sardi Perea**  
**Francisco Arboleda H.**  
**Wilinton Buriticá Macías**  
**Carlos Sánchez Rave**  
**Luis Guillermo Ramirez**  
**Luz Maritza Medina**  
**Claudia Helen González**  
**Amadeo Rodríguez C.**

**ICONTEC**  
En el mes de julio de 2005, el Instituto Colombiano de Normas Técnicas –ICONTEC– le renovó al DANE la certificación de gestión de la calidad a su Sistema, evaluado y aprobado con base en la norma internacional ISO 9001:2000

Para mayor información visite nuestra página web [www.dane.gov.co](http://www.dane.gov.co)

#### Estado conyugal

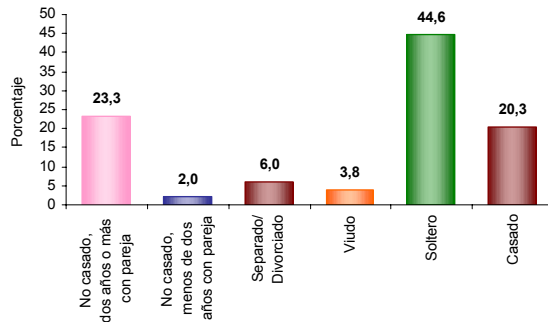

El 25,3% de las personas de 10 años y más de Rafael Uribe viven en unión libre.

#### Prevalencia de limitaciones permanentes por sexo

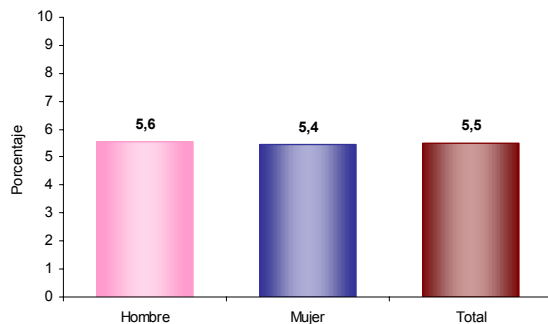

El 5,5% de la población de Rafael Uribe presenta alguna limitación permanente. El 5,6% en los hombres y el 5,4% en las mujeres.

#### Prevalencia de limitaciones permanentes por grupos de edad y sexo

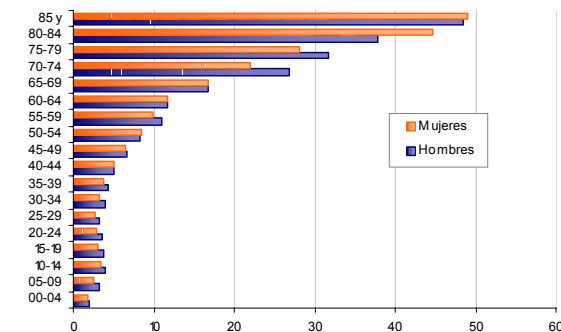

Las limitaciones permanentes aumentan con la edad. El 60% de la población en esta condición se presenta a partir de los 35 años.

#### Distribución de la población según lugar de nacimiento

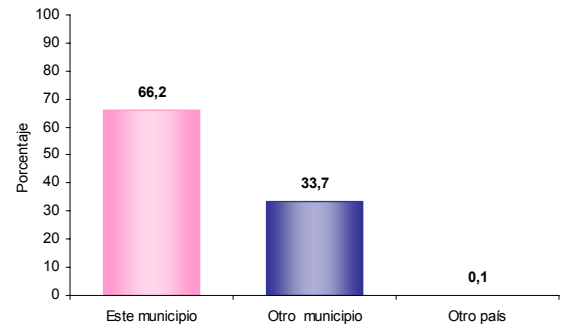

El 33,7% de la población de Rafael Uribe nació en otro municipio.

#### Residencia de 5 años antes (población de 5 años o más)

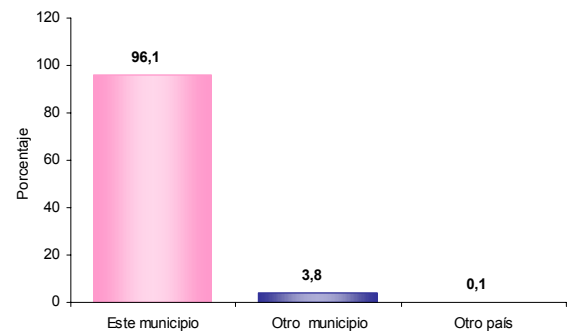

El 3,8% de la población mayor de 4 años residente actualmente en Rafael Uribe procede de otro municipio y el 0,1% de otro país.

#### Causa cambio de residencia

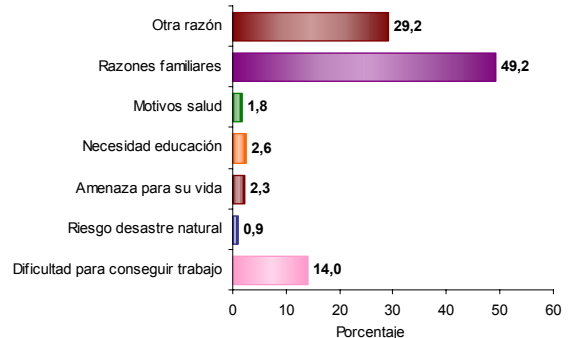

El 49,2% de la población de Rafael Uribe que cambió de residencia en los últimos cinco años lo hizo por razones familiares. El 29,2% por otra razón; el 14,0% por dificultad para conseguir trabajo y el 2,3% por amenaza para su vida.

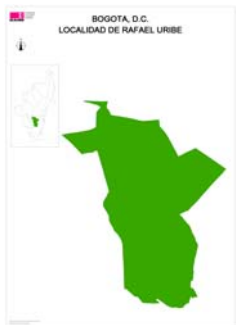

### Reseña Municipal

**Alcalde:** Diana del Pilar Morales

**Fecha de censo:**  
08/10/05-05/11/05

Director Departamento  
**Dr. Ernesto Rojas Morales**

Subdirector  
**Dr. Pedro José Fernández Ayala**

Directora de Censos y Demografía  
**Dra. Carmela Serna Ríos**

Coordinador General  
**Dr. Luis Hernando Páez Carrero**

Equipo de Coordinadores  
**Edgar Sardi Perea**  
**Francisco Arboleda H.**  
**Wilinton Buritica Macias**  
**Carlos Sánchez Rave**  
**Luis Guillermo Ramirez**  
**Luz Maritza Medina**  
**Claudia Helen González**  
**Amadeo Rodríguez C.**

### ICONTEC

En el mes de julio de 2005, el Instituto Colombiano de Normas Técnicas –ICONTEC– le renovó al DANE la certificación de gestión de la calidad a su Sistema, evaluado y aprobado con base en la norma internacional ISO 9001:2000

Para mayor información visite nuestra página web  
[www.dane.gov.co](http://www.dane.gov.co)

## 4. Módulo de Económicas

### Establecimientos según actividad

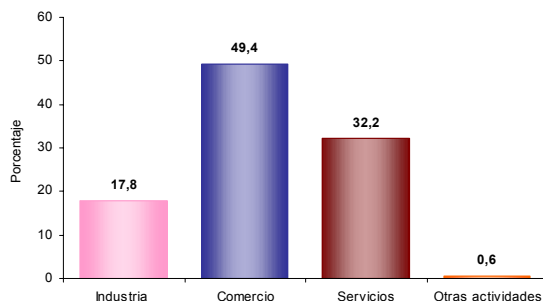

El 17,8% de los establecimientos se dedican a la industria; el 49,4% a comercio; el 32,2% a servicios y el 0,6% a otra actividad.

### Establecimientos según escala de personas ocupadas el mes anterior al censo

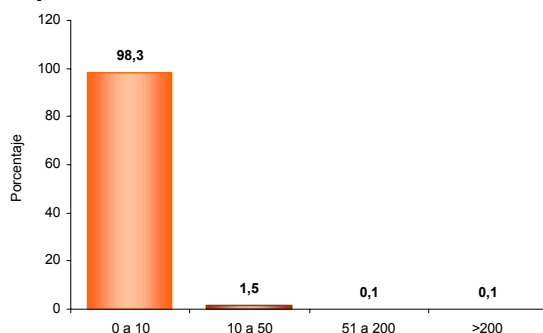

El 98,3% de los establecimientos ocupó entre 1 y 10 empleos el mes anterior al censo.

### Establecimientos según escala de personal por actividad económica

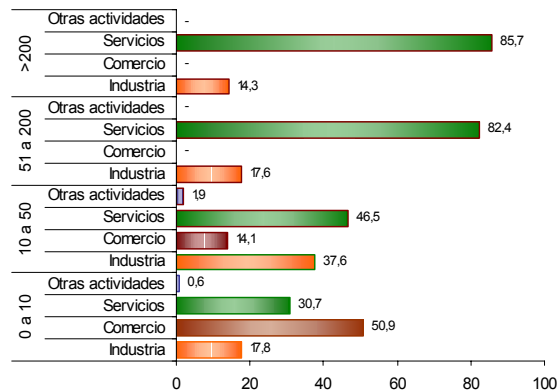

En los establecimientos con mayor número ( 0 a 10 empleos) el Comercio (50,9%) es la actividad más frecuente y en el grupo de 10 a 50 personas la actividad principal es Servicios (46,5 %).