

Reseña Municipal

Alcalde: Sandra Jaramillo

Fecha de censo: 08/10/05-05/11/05

Director Departamento
Dr. Ernesto Rojas Morales

Subdirector
Dr. Pedro José Fernández Ayala

Directora de Censos y Demografía
Dra. Carmela Serna Ríos

Coordinador General
Dr. Luis Hernando Páez Carrero

Equipo de Coordinadores
Edgar Sardi Perea
Francisco Arboleda H
Wilinton Buritica Macias
Carlos Sánchez Rave
Luis Guillermo Ramirez
Luz Maritza Medina
Claudia Helen González
Amadeo Rodríguez C.

ICONTEC
En el mes de julio de 2005, el Instituto Colombiano de Normas Técnicas -ICONTEC- le renovó al DANE la certificación de gestión de la calidad a su Sistema, evaluado y aprobado con base en la norma internacional ISO 9001:2000

Para mayor información visite nuestra página web www.dane.gov.co

1. Módulo de Viviendas

Tipo de vivienda

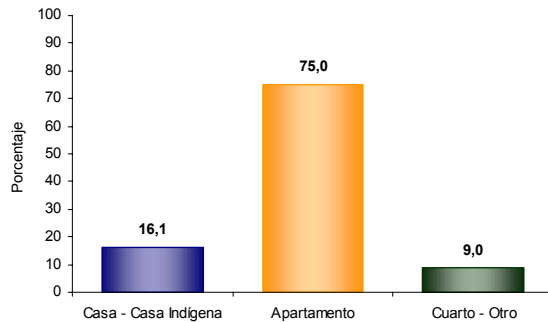

El 16,1% de las viviendas de Teusaquillo son casas.

Servicios con que cuenta la vivienda

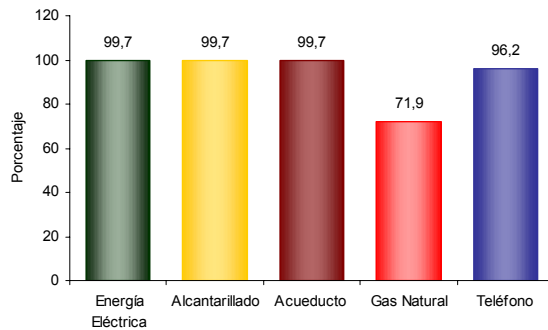

En Teusaquillo:

- El 99,7% de las viviendas tiene conexión a Energía Eléctrica.
- El 71,9 % tiene conexión a Gas Natural.

2. Módulo de Hogares

Número de personas por hogar

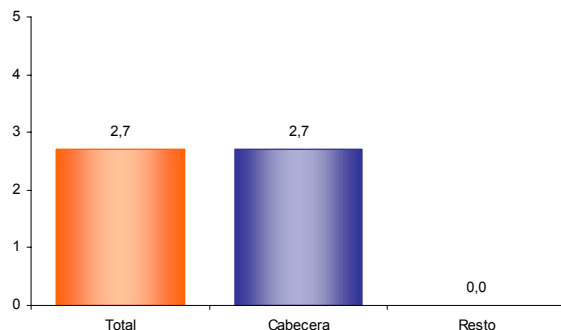

El número de personas por hogar en Teusaquillo es de 2,7.

Hogares con actividad económica.

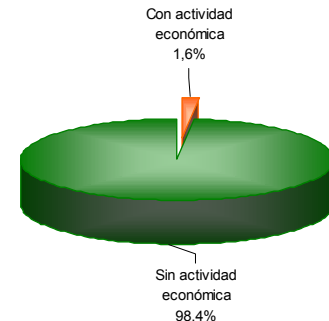

El 1,6% de los hogares de Teusaquillo tienen actividad económica en sus viviendas.

Hogares según número de personas

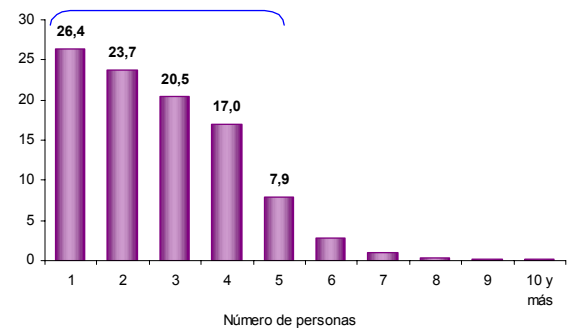

Aproximadamente el 87,6% de los hogares de Teusaquillo tiene 4 o menos personas.

Personas viviendo en el exterior

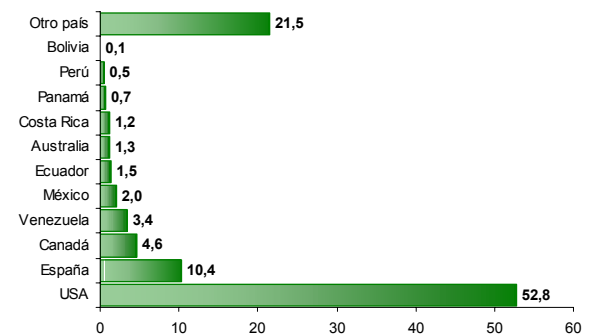

Se evidencia:

- Del total de hogares de Teusaquillo el 5,6% tiene experiencia emigratoria internacional.
- Del total de personas de estos hogares residentes de forma permanente en el exterior el 52,8% está en USA, el 10,4% en España y el 4,6% en Canadá.

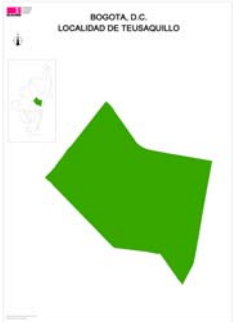

Reseña Municipal

Alcalde: Sandra Jaramillo

Fecha de censo: 08/10/05-05/11/05

Director Departamento
Dr. Ernesto Rojas Morales

Subdirector
Dr. Pedro José Fernández Ayala

Directora de Censos y Demografía
Dra. Carmela Serna Ríos

Coordinador General
Dr. Luis Hernando Páez Carrero

Equipo de Coordinadores
Edgar Sardi Perea
Francisco Arboleda H.
Wilinton Buriticá Macías
Carlos Sánchez Rave
Luis Guillermo Ramirez
Luz Maritza Medina
Claudia Helen González
Amadeo Rodríguez C.

ICONTEC
En el mes de julio de 2005, el Instituto Colombiano de Normas Técnicas –ICONTEC– le renovó al DANE la certificación de gestión de la calidad a su Sistema, evaluado y aprobado con base en la norma internacional ISO 9001:2000

Para mayor información visite nuestra página web www.dane.gov.co

3. Módulo de Personas

Población por sexo

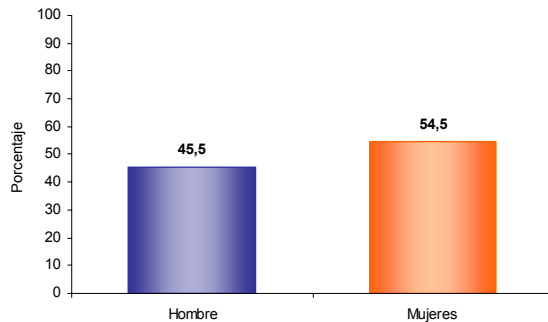

Del total de la población de Teusaquillo el 45,5% son hombres y el 54,5% mujeres.

Estructura de la población por sexo y grupos de edad

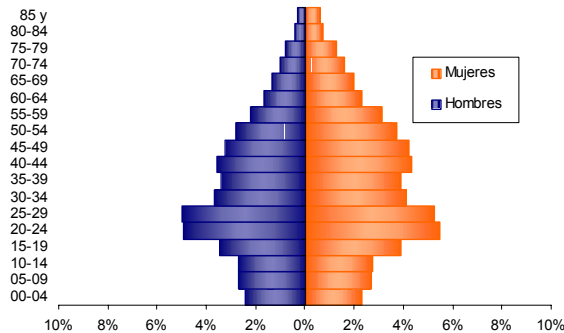

Se evidencia:

- Efecto de la migración por sexo y edad y sobre mortalidad masculina.

Pertenencia étnica

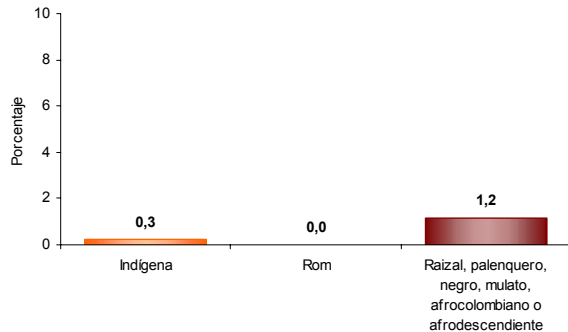

El 1,2% de la población residente en Teusaquillo se autorreconoce como Raizal, palenquero, negro, mulato, afrocolombiano o afrodescendiente.

Tasa de alfabetismo de la población, cabecera resto

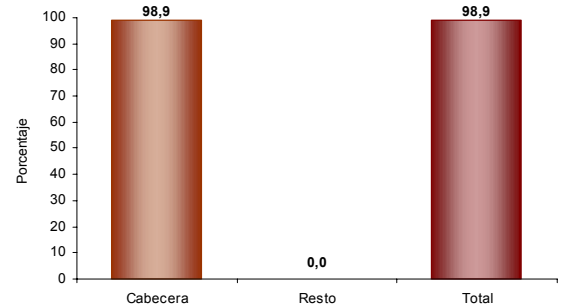

El 98,9% de la población de 5 años y más de Teusaquillo sabe leer y escribir.

Asistencia escolar

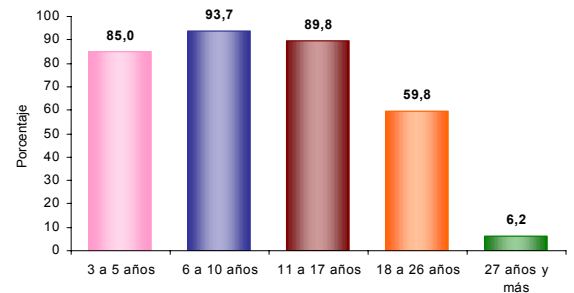

El 85,0% de la población de 3 a 5 años asiste a un establecimiento educativo formal; el 93,7% de la población de 6 a 10 años y el 89,8% de la población de 11 a 17 años.

Nivel educativo

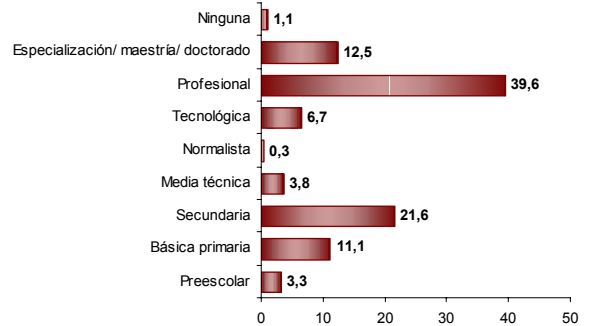

El 11,1% de la población residente en Teusaquillo, ha alcanzado el nivel básica primaria y el 21,6% secundaria; el 39,6% ha alcanzado el nivel profesional y el 12,5% ha realizado estudios de especialización, maestría o doctorado. La población residente sin ningún nivel educativo es el 1,1%.

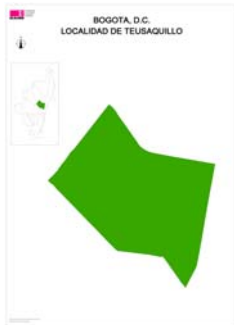

Reseña Municipal

Alcalde: Sandra Jaramillo

Fecha de censo: 08/10/05-05/11/05

Director Departamento
Dr. Ernesto Rojas Morales

Subdirector
Dr. Pedro José Fernández Ayala

Directora de Censos y Demografía
Dra. Carmela Serna Ríos

Coordinador General
Dr. Luis Hernando Páez Carrero

Equipo de Coordinadores
Edgar Sardi Perea
Francisco Arboleda H.
Wilinton Buriticá Macías
Carlos Sánchez Rave
Luis Guillermo Ramirez
Luz Maritza Medina
Claudia Helen González
Amadeo Rodríguez C.

ICONTEC
En el mes de julio de 2005, el Instituto Colombiano de Normas Técnicas –ICONTEC– le renovó al DANE la certificación de gestión de la calidad a su Sistema, evaluado y aprobado con base en la norma internacional ISO 9001:2000

Para mayor información visite nuestra página web www.dane.gov.co

Estado conyugal

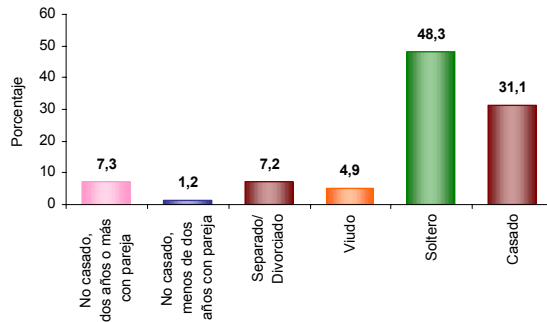

El 8,4% de las personas de 10 años y más de Teusaquillo viven en unión libre.

Prevalencia de limitaciones permanentes por sexo

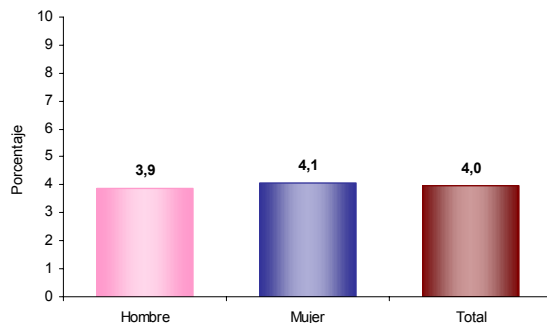

El 4,0% de la población de Teusaquillo presenta alguna limitación permanente. El 3,9% en los hombres y el 4,1% en las mujeres.

Prevalencia de limitaciones permanentes por grupos de edad y sexo

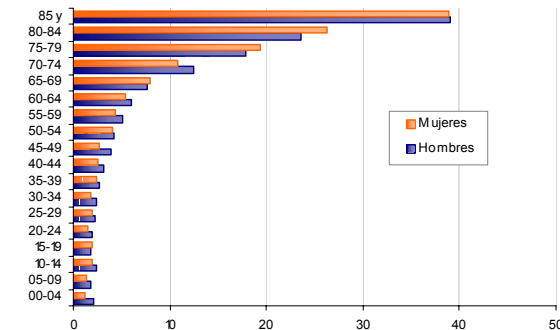

Las limitaciones permanentes aumentan con la edad. El 60% de la población en esta condición se presenta a partir de los 45 años.

Distribución de la población según lugar de nacimiento

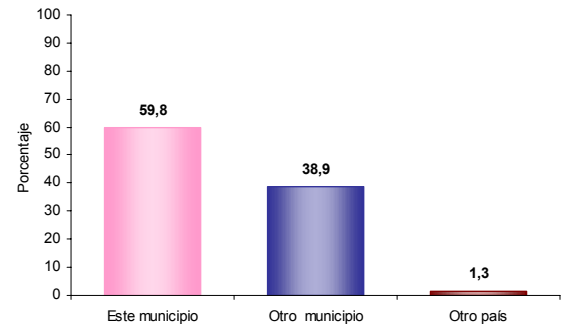

El 38,9% de la población de Teusaquillo nació en otro municipio.

Residencia de 5 años antes (población de 5 años o más)

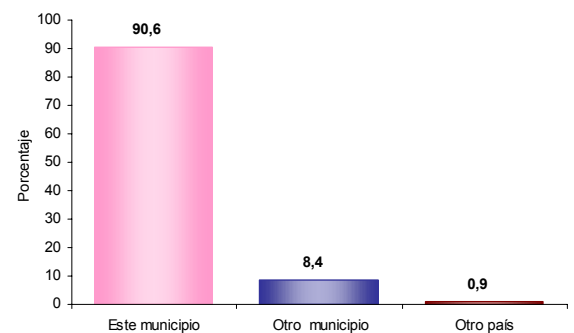

El 8,4% de la población mayor de 4 años residente actualmente en Teusaquillo procede de otro municipio y el 0,9% de otro país.

Causa cambio de residencia

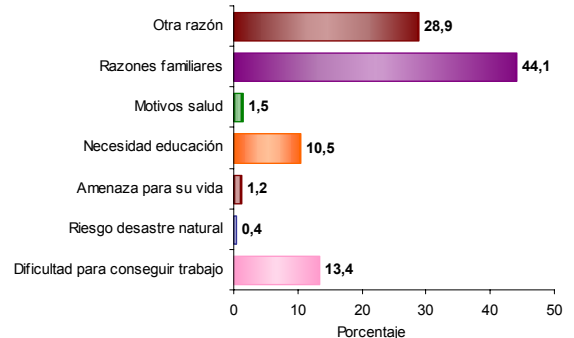

El 44,1% de la población de Teusaquillo que cambió de residencia en los últimos cinco años lo hizo por razones familiares. El 28,9% por otra razón; el 13,4% por dificultad para conseguir trabajo y el 1,2% por amenaza para su vida.

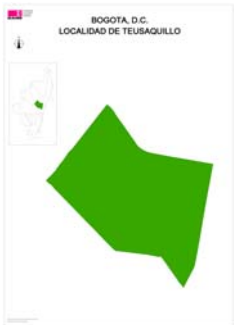

Reseña Municipal

Alcalde: Sandra Jaramillo

Fecha de censo:
08/10/05-05/11/05

Director Departamento
Dr. Ernesto Rojas Morales

Subdirector
Dr. Pedro José Fernández Ayala

Directora de Censos y Demografía
Dra. Carmela Serna Ríos

Coordinador General
Dr. Luis Hernando Páez Carrero

Equipo de Coordinadores
Edgar Sardi Perea
Francisco Arboleda H.
Wilinton Buritica Macias
Carlos Sánchez Rave
Luis Guillermo Ramirez
Luz Maritza Medina
Claudia Helen González
Amadeo Rodríguez C.

ICONTEC

En el mes de julio de 2005, el Instituto Colombiano de Normas Técnicas –ICONTEC– le renovó al DANE la certificación de gestión de la calidad a su Sistema, evaluado y aprobado con base en la norma internacional ISO 9001:2000

Para mayor información visite nuestra página web
www.dane.gov.co

4. Módulo de Económicas

Establecimientos según actividad

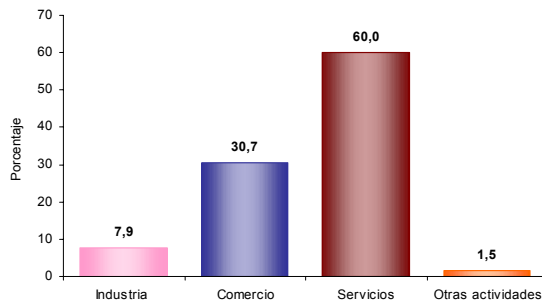

El 7,9% de los establecimientos se dedican a la industria; el 30,7% a comercio; el 60,0% a servicios y el 1,5% a otra actividad.

Establecimientos según escala de personas ocupadas el mes anterior al censo

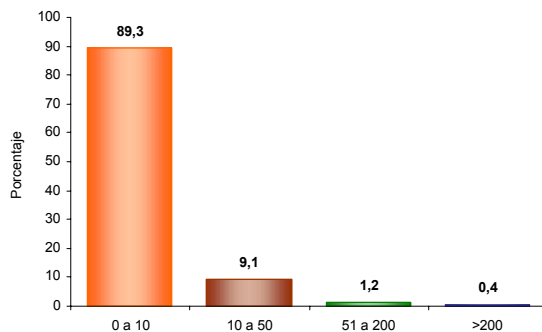

El 89,3% de los establecimientos ocupó entre 1 y 10 empleos el mes anterior al censo.

Establecimientos según escala de personal por actividad económica

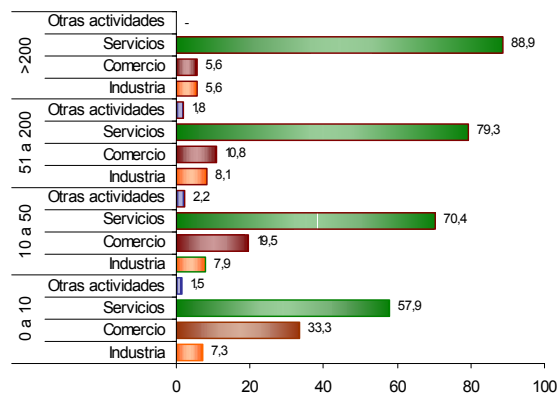

En los establecimientos con mayor número (0 a 10 empleos) los Servicios (57,9%) es la actividad más frecuente y en el grupo de 10 a 50 personas la actividad principal es Servicios (70,4 %).