



### Reseña Municipal

**Alcalde:** Silvio Jose Carrasquilla Torres

**Fecha de censo:** 08/10/05-16/12/05

Director Departamento  
**Dr. Ernesto Rojas Morales**

Subdirector  
**Dr. Pedro José Fernández Ayala**

Directora de Censos y Demografía  
**Dra. Carmela Serna Ríos**

Coordinador General  
**Dr. Luis Hernando Páez Carrero**

Equipo de Coordinadores  
**Edgar Sardi Perea**  
**Francisco Arboleda H**  
**Wilinton Buriticá Macías**  
**Carlos Sánchez Rave**  
**Luis Guillermo Ramirez**  
**Luz Maritza Medina**  
**Claudia Helen González**  
**Amadeo Rodríguez C.**

**ICONTEC**  
En el mes de julio de 2005, el Instituto Colombiano de Normas Técnicas -ICONTEC- le renovó al DANE la certificación de gestión de la calidad a su Sistema, evaluado y aprobado con base en la norma internacional ISO 9001:2000

Para mayor información visite nuestra página web [www.dane.gov.co](http://www.dane.gov.co)

## 1. Módulo de Viviendas

### Tipo de vivienda

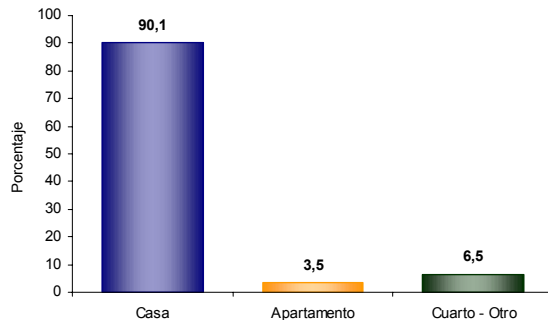

El 90,1% de las viviendas de Turbaco son casas.

### Servicios con que cuenta la vivienda

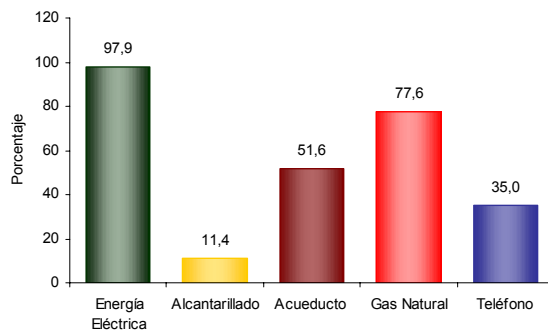

En Turbaco:

- El 97,9% de las viviendas tiene conexión a Energía Eléctrica.
- El 11,4 % tiene conexión a Alcantarillado.

## 2. Módulo de Hogares

### Número de personas por hogar

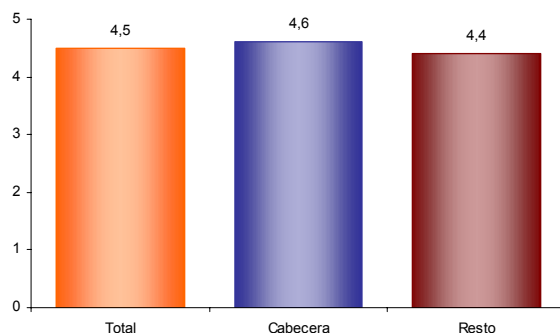

El número de personas por hogar en Turbaco es de 4,5.

### Hogares con actividad económica.

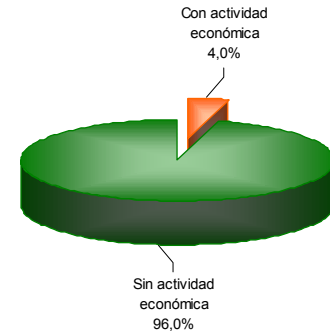

El 4,0% de los hogares de Turbaco tienen actividad económica en sus viviendas.

### Hogares según número de personas

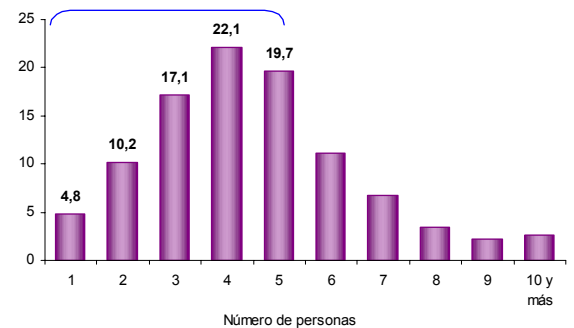

Aproximadamente el 54,2% de los hogares de Turbaco tiene 4 o menos personas.

### Personas viviendo en el exterior

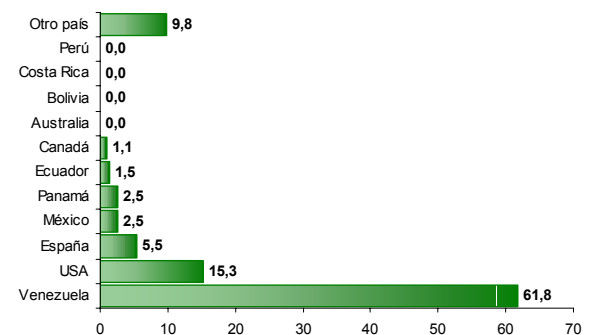

Se evidencia:

- Del total de hogares de Turbaco el 1,2% tiene experiencia emigratoria internacional.
- Del total de personas de estos hogares residentes de forma permanente en el exterior el 61,8% está en Venezuela, el 15,3% en USA y el 5,5% en España.



### 3. Módulo de Personas

#### Población por sexo

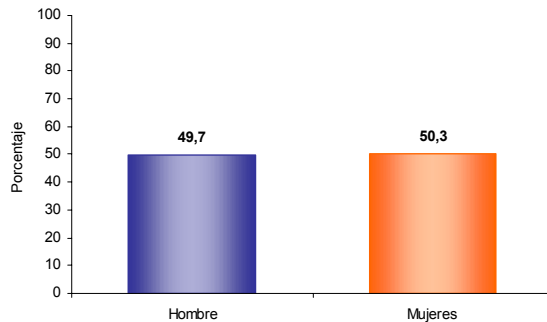

Del total de la población de Turbaco el 49,7% son hombres y el 50,3% mujeres.

#### Tasa de alfabetismo de la población, cabecera resto

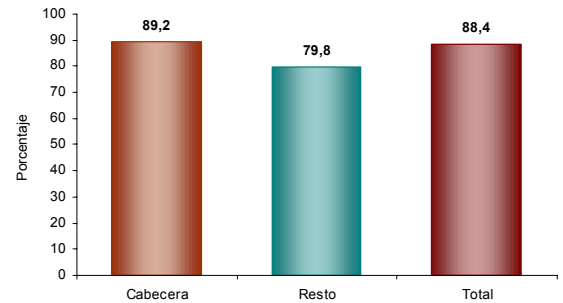

El 88,4% de la población de 5 años y más de Turbaco sabe leer y escribir.

#### Reseña Municipal

**Alcalde:** Silvio Jose Carrasquilla Torres

**Fecha de censo:** 08/10/05-16/12/05

Director Departamento  
**Dr. Ernesto Rojas Morales**

Subdirector  
**Dr. Pedro José Fernández Ayala**

Directora de Censos y Demografía  
**Dra. Carmela Serna Ríos**

Coordinador General  
**Dr. Luis Hernando Páez Carrero**

Equipo de Coordinadores  
**Edgar Sardi Perea**  
**Francisco Arboleda H.**  
**Wilinton Buriticá Macías**  
**Carlos Sánchez Rave**  
**Luis Guillermo Ramirez**  
**Luz Maritza Medina**  
**Claudia Helen González**  
**Amadeo Rodríguez C.**

**ICONTEC**  
En el mes de julio de 2005, el Instituto Colombiano de Normas Técnicas -ICONTEC- le renovó al DANE la certificación de gestión de la calidad a su Sistema, evaluado y aprobado con base en la norma internacional ISO 9001:2000

Para mayor información visite nuestra página web [www.dane.gov.co](http://www.dane.gov.co)

#### Estructura de la población por sexo y grupos de edad

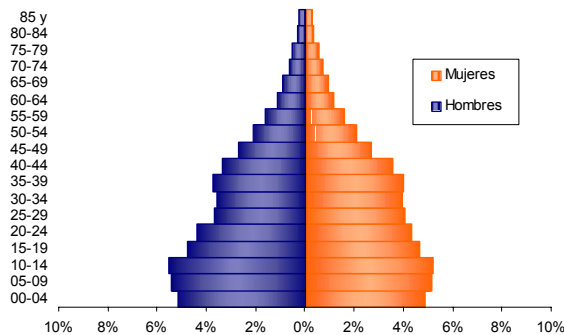

Se evidencia:  
• Efecto de la migración por sexo y edad y sobre mortalidad masculina.

#### Asistencia escolar

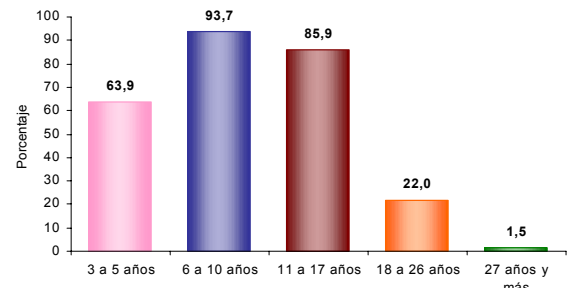

El 63,9% de la población de 3 a 5 años asiste a un establecimiento educativo formal; el 93,7% de la población de 6 a 10 años y el 85,9% de la población de 11 a 17 años.

#### Pertenencia étnica

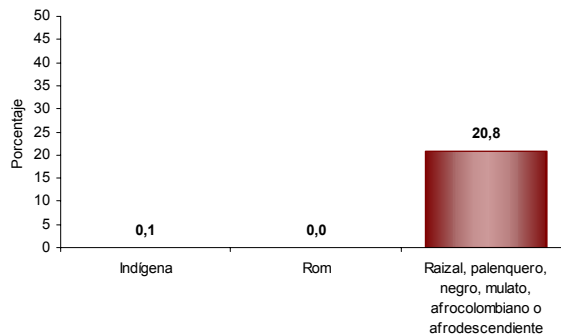

El 20,8% de la población residente en Turbaco se autorreconoce como Raizal, palenquero, negro, mulato, afrocolombiano o afrodescendiente.

#### Nivel educativo

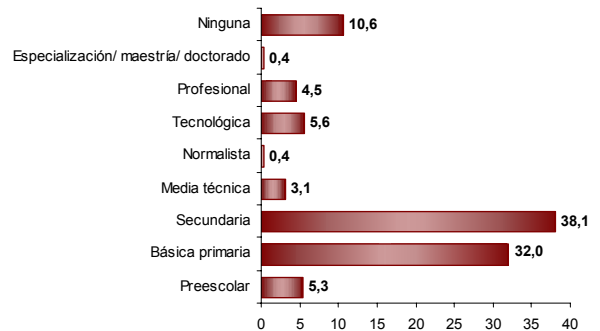

El 32,0% de la población residente en Turbaco, ha alcanzado el nivel básica primaria y el 38,1% secundaria; el 4,5% ha alcanzado el nivel profesional y el 0,4% ha realizado estudios de especialización, maestría o doctorado. La población residente sin ningún nivel educativo es el 10,6%.



### Reseña Municipal

**Alcalde:** Silvio Jose Carrasquilla Torres

**Fecha de censo:** 08/10/05-16/12/05

Director Departamento  
**Dr. Ernesto Rojas Morales**

Subdirector  
**Dr. Pedro José Fernández Ayala**

Directora de Censos y Demografía  
**Dra. Carmela Serna Ríos**

Coordinador General  
**Dr. Luis Hernando Páez Carrero**

Equipo de Coordinadores  
**Edgar Sardi Perea**  
**Francisco Arboleda H.**  
**Wilinton Buritica Macías**  
**Carlos Sánchez Rave**  
**Luis Guillermo Ramirez**  
**Luz Maritza Medina**  
**Claudia Helen González**  
**Amadeo Rodríguez C.**

**ICONTEC**  
En el mes de julio de 2005, el Instituto Colombiano de Normas Técnicas -ICONTEC- le renovó al DANE la certificación de gestión de la calidad a su Sistema, evaluado y aprobado con base en la norma internacional ISO 9001:2000

Para mayor información visite nuestra página web [www.dane.gov.co](http://www.dane.gov.co)

### Estado conyugal

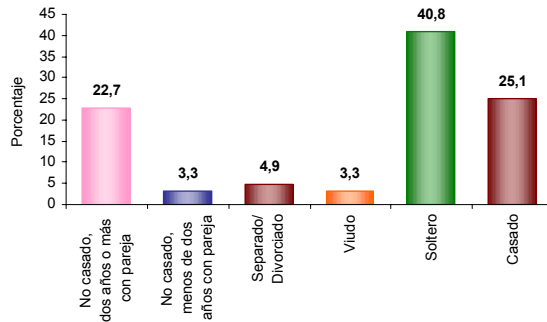

El 25,9% de las personas de 10 años y más de Turbaco viven en unión libre.

### Distribución de la población según lugar de nacimiento

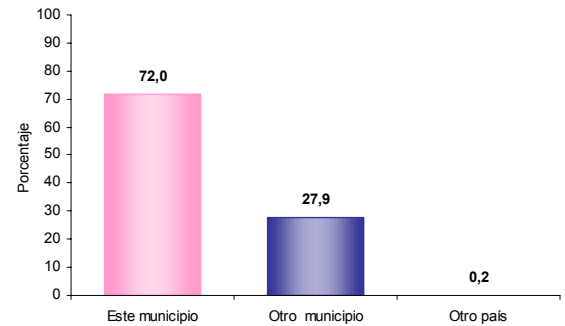

El 27,9% de la población de Turbaco nació en otro municipio.

### Prevalencia de limitaciones permanentes por sexo

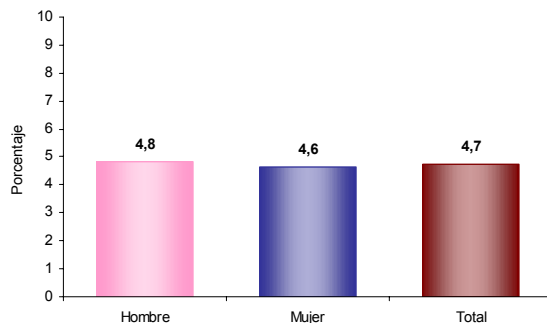

El 4,7% de la población de Turbaco presenta alguna limitación permanente. El 4,8% en los hombres y el 4,6% en las mujeres.

### Residencia de 5 años antes (población de 5 años o más)

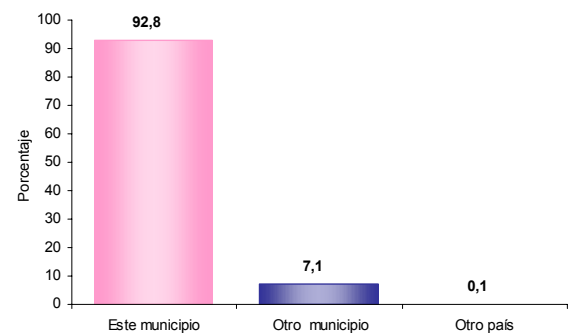

El 7,1% de la población mayor de 4 años residente actualmente en Turbaco procede de otro municipio y el 0,1% de otro país.

### Prevalencia de limitaciones permanentes por grupos de edad y sexo

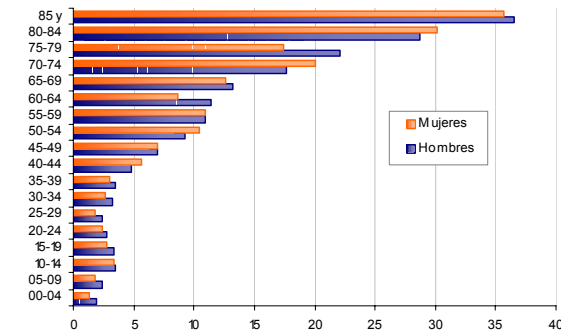

Las limitaciones permanentes aumentan con la edad. El 60% de la población en esta condición se presenta a partir de los 30 años.

### Causa cambio de residencia

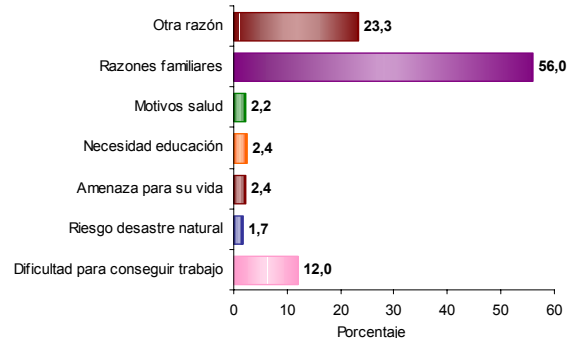

El 56,0% de la población de Turbaco que cambió de residencia en los últimos cinco años lo hizo por razones familiares. El 23,3% por otra razón; el 12,0% por dificultad para conseguir trabajo y el 2,4% por amenaza para su vida.



### Reseña Municipal

**Alcalde:** Silvio Jose Carrasquilla Torres

**Fecha de censo:**  
08/10/05-16/12/05

Director Departamento  
**Dr. Ernesto Rojas Morales**

Subdirector  
**Dr. Pedro José Fernández Ayala**

Directora de Censos y Demografía  
**Dra. Carmela Serna Ríos**

Coordinador General  
**Dr. Luis Hernando Páez Carrero**

Equipo de Coordinadores  
**Edgar Sardi Perea**  
**Francisco Arboleda H.**  
**Wilinton Buriticá Macías**  
**Carlos Sánchez Rave**  
**Luis Guillermo Ramirez**  
**Luz Maritza Medina**  
**Claudia Helen González**  
**Amadeo Rodríguez C.**

**ICONTEC**  
En el mes de julio de 2005, el Instituto Colombiano de Normas Técnicas -ICONTEC- le renovó al DANE la certificación de gestión de la calidad a su Sistema, evaluado y aprobado con base en la norma internacional ISO 9001:2000

Para mayor información visite nuestra página web  
[www.dane.gov.co](http://www.dane.gov.co)

## 4. Módulo de Económicas

### Establecimientos según actividad

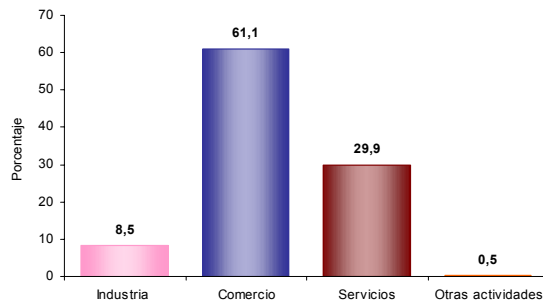

El 8,5% de los establecimientos se dedican a la industria; el 61,1% a comercio; el 29,9% a servicios y el 0,5% a otra actividad.

### Establecimientos según escala de personas ocupadas el mes anterior al censo

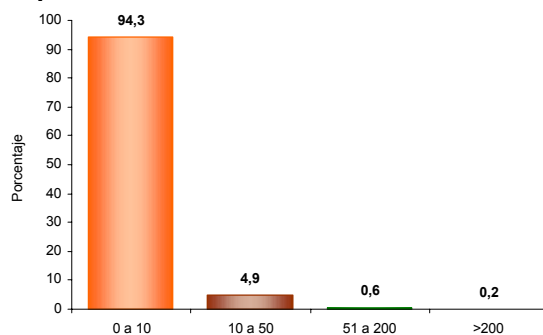

El 94,3% de los establecimientos ocupó entre 1 y 10 empleos el mes anterior al censo.

### Establecimientos según escala de personal por actividad económica

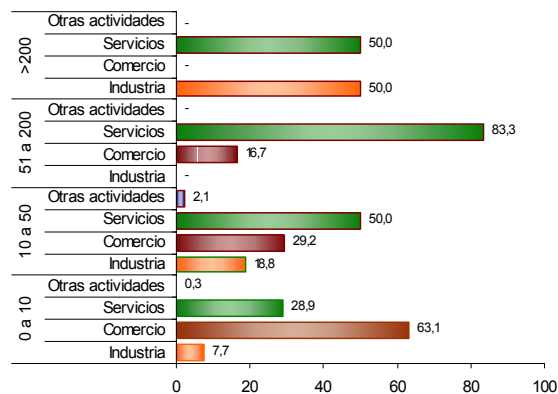

En los establecimientos con mayor número ( 0 a 10 empleos) el Comercio (63,1%) es la actividad más frecuente y en el grupo de 10 a 50 personas la actividad principal es Servicios (50,0 %).

## 5. Módulo de Agropecuarias

### Unidades Censales con actividad agropecuaria asociada

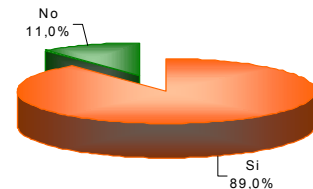

El 89,0% de las viviendas rurales ocupadas, con personas presentes el día del censo, tenían actividad agropecuaria.

### Unidades censales con actividades agrícola, pecuaria y piscícola asociadas

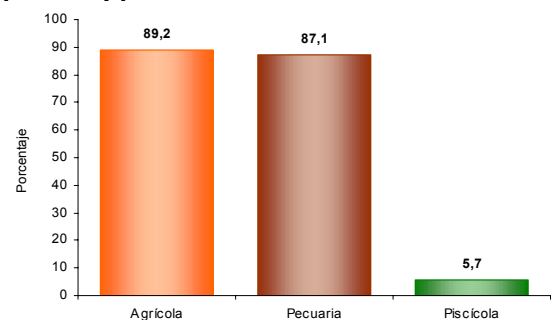

Porcentaje de viviendas rurales ocupadas, con personas presentes el día del censo, y que tenían actividad agropecuaria: Agrícola 89,2%, pecuaria 87,1%, piscícola 5,7%. La mayoría de las viviendas tiene simultáneamente 2 o 3 tipos de actividades.

### Tipos de cultivos en las unidades censales

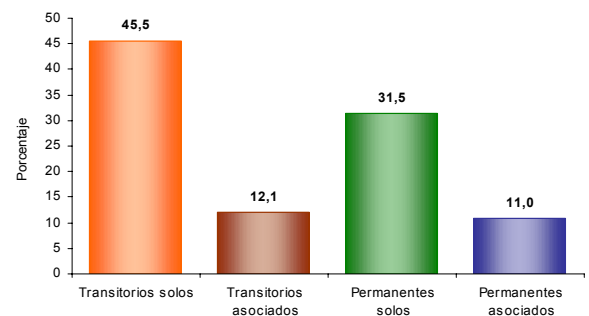

Del total de cultivos asociados a la vivienda rural el 45,5% corresponde a transitorios solos, el 12,1% a transitorios asociados, el 31,5% a permanentes solos y el 11,0% a permanentes asociados.