



#### Reseña Municipal

**Alcalde:** Nairo Alexander Tarazona Gallo

**Fecha de censo:** 26/01/06-06/03/06

Director Departamento  
**Dr. Ernesto Rojas Morales**

Subdirector  
**Dr. Pedro José Fernández Ayala**

Directora de Censos y Demografía  
**Dra. Carmela Serna Ríos**

Coordinador General  
**Dr. Luis Hernando Páez Carrero**

Equipo de Coordinadores  
**Edgar Sardi Perea**  
**Francisco Arboleda H**  
**Wilinton Buriticá Macías**  
**Carlos Sánchez Rave**  
**Luis Guillermo Ramírez**  
**Luz Maritza Medina**  
**Claudia Helen González**  
**Amadeo Rodríguez C.**

**ICONTEC**  
En el mes de julio de 2005, el Instituto Colombiano de Normas Técnicas –ICONTEC– le renovó al DANE la certificación de gestión de la calidad a su Sistema, evaluado y aprobado con base en la norma internacional ISO 9001:2000

Para mayor información visite nuestra página web [www.dane.gov.co](http://www.dane.gov.co)

## 1. Módulo de Viviendas

### Tipo de vivienda

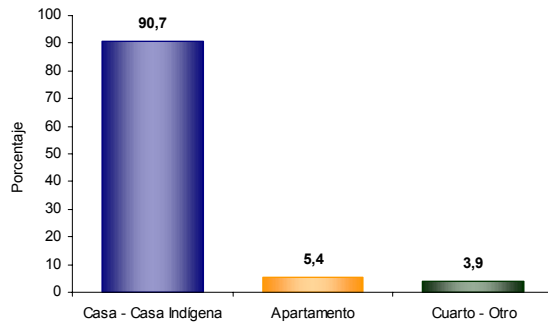

El 90,7% de las viviendas de El Espino son casas.

### Servicios con que cuenta la vivienda

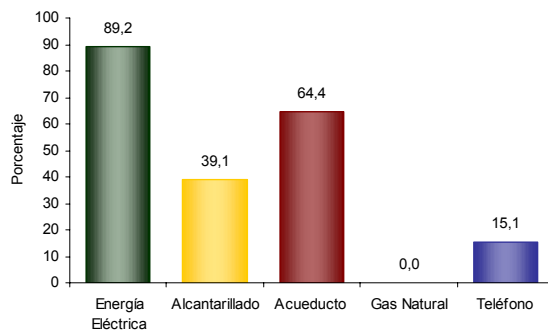

En El Espino:

- El 89,2% de las viviendas tiene conexión a Energía Eléctrica.
- No tiene conexión a Gas Natural.

## 2. Módulo de Hogares

### Número de personas por hogar

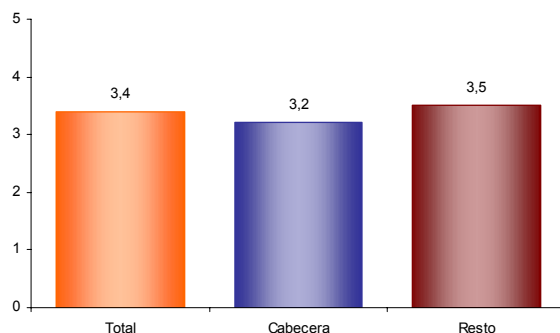

El número de personas por hogar en El Espino es de 3,4.

### Hogares con actividad económica.



El 5,8% de los hogares de El Espino tienen actividad económica en sus viviendas.

### Hogares según número de personas

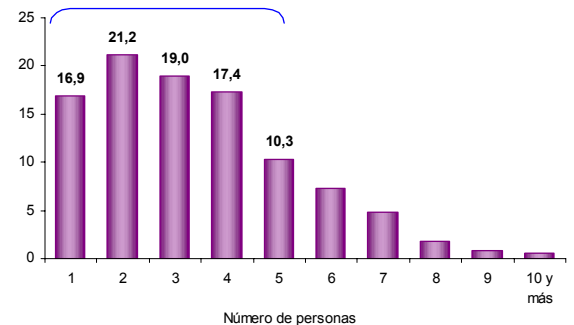

Aproximadamente el 74,4% de los hogares de El Espino tiene 4 o menos personas.

### Personas viviendo en el exterior

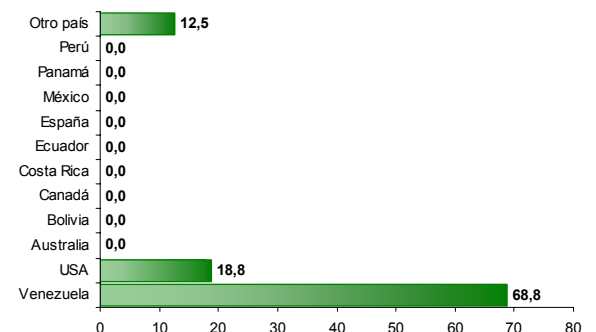

Se evidencia:

- Del total de hogares de El Espino el 1,3% tiene experiencia emigratoria internacional.
- Del total de personas de estos hogares residentes de forma permanente en el exterior el 68,8% está en Venezuela y el 18,8% en USA.



#### Reseña Municipal

**Alcalde:** Nairo Alexander Tarazona Gallo

**Fecha de censo:** 26/01/06-06/03/06

Director Departamento  
**Dr. Ernesto Rojas Morales**

Subdirector  
**Dr. Pedro José Fernández Ayala**

Directora de Censos y Demografía  
**Dra. Carmela Serna Ríos**

Coordinador General  
**Dr. Luis Hernando Páez Carrero**

Equipo de Coordinadores  
**Edgar Sardi Perea**  
**Francisco Arboleda H.**  
**Wilinton Buriticá Macías**  
**Carlos Sánchez Rave**  
**Luis Guillermo Ramirez**  
**Luz Maritza Medina**  
**Claudia Helen González**  
**Amadeo Rodríguez C.**

**ICONTEC**  
En el mes de julio de 2005, el Instituto Colombiano de Normas Técnicas –ICONTEC– le renovó al DANE la certificación de gestión de la calidad a su Sistema, evaluado y aprobado con base en la norma internacional ISO 9001:2000

Para mayor información visite nuestra página web [www.dane.gov.co](http://www.dane.gov.co)

### 3. Módulo de Personas

#### Población por sexo

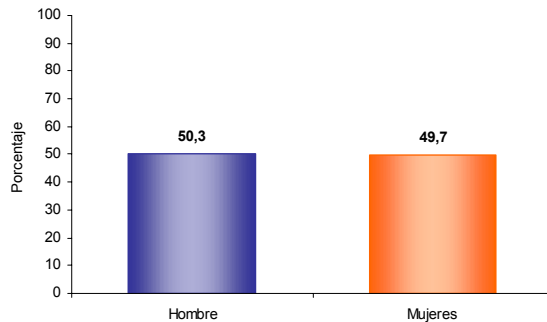

Del total de la población de El Espino el 50,3% son hombres y el 49,7% mujeres.

#### Tasa de alfabetismo de la población, cabecera resto

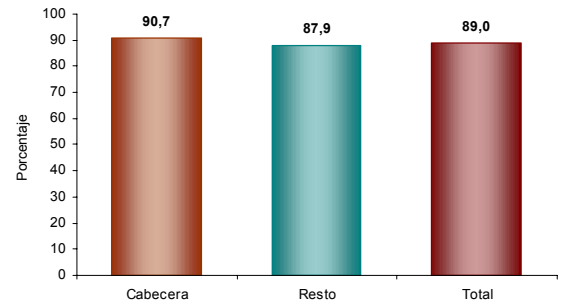

El 89,0% de la población de 5 años y más de El Espino sabe leer y escribir.

#### Estructura de la población por sexo y grupos de edad

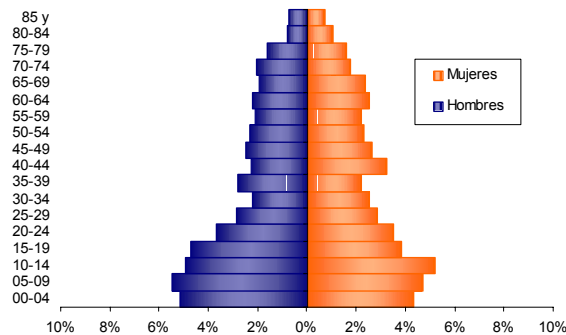

Se evidencia:

- Efecto de la migración por sexo y edad y sobre mortalidad masculina.

#### Asistencia escolar

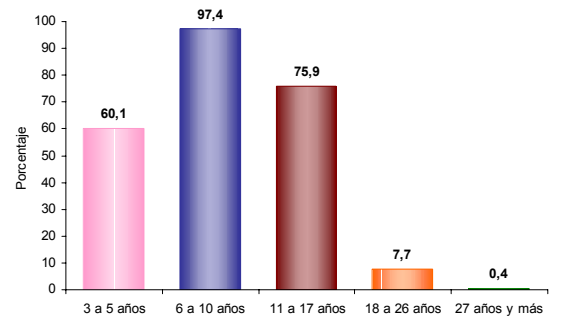

El 60,1% de la población de 3 a 5 años asiste a un establecimiento educativo formal; el 97,4% de la población de 6 a 10 años y el 75,9% de la población de 11 a 17 años.

#### Pertenencia étnica

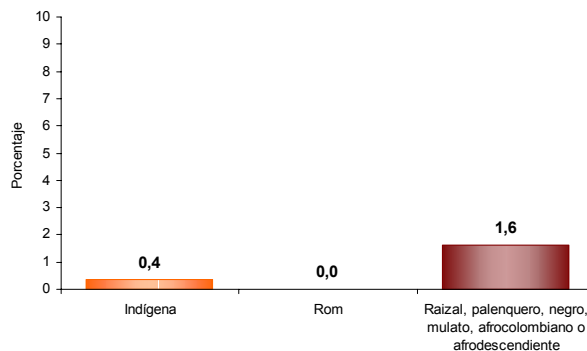

El 1,6% de la población residente en El Espino se autorreconoce como Raizal, palenquero, negro, mulato, afrocolombiano o afrodescendiente.

#### Nivel educativo

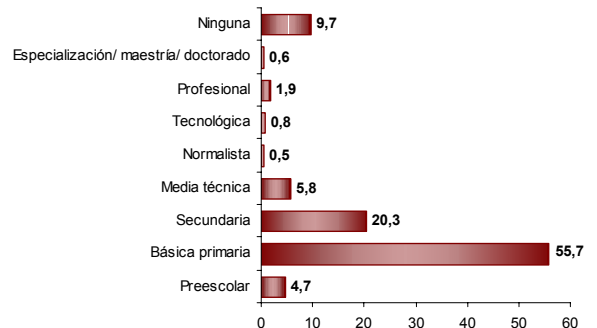

El 55,7% de la población residente en El Espino, ha alcanzado el nivel básica primaria y el 20,3% secundaria; el 1,9% ha alcanzado el nivel profesional y el 0,6% ha realizado estudios de especialización, maestría o doctorado. La población residente sin ningún nivel educativo es el 9,7%.



#### Reseña Municipal

**Alcalde:** Nairo Alexander Tarazona Gallo

**Fecha de censo:** 26/01/06-06/03/06

Director Departamento  
**Dr. Ernesto Rojas Morales**

Subdirector  
**Dr. Pedro José Fernández Ayala**

Directora de Censos y Demografía  
**Dra. Carmela Serna Ríos**

Coordinador General  
**Dr. Luis Hernando Páez Carrero**

Equipo de Coordinadores  
**Edgar Sardi Perea**  
**Francisco Arboleda H.**  
**Wilinton Buriticá Macías**  
**Carlos Sánchez Rave**  
**Luis Guillermo Ramirez**  
**Luz Maritza Medina**  
**Claudia Helen González**  
**Amadeo Rodríguez C.**

**ICONTEC**  
En el mes de julio de 2005, el Instituto Colombiano de Normas Técnicas –ICONTEC– le renovó al DANE la certificación de gestión de la calidad a su Sistema, evaluado y aprobado con base en la norma internacional ISO 9001:2000

Para mayor información visite nuestra página web [www.dane.gov.co](http://www.dane.gov.co)

#### Estado conyugal

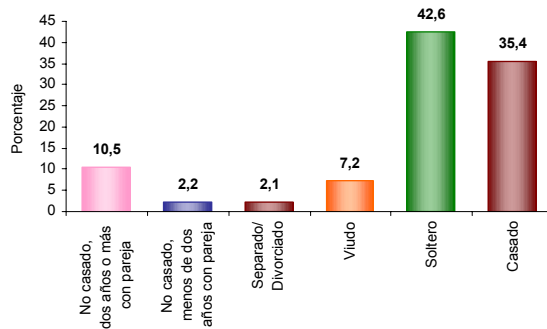

El 12,7% de las personas de 10 años y más de El Espino viven en unión libre.

#### Prevalencia de limitaciones permanentes por sexo

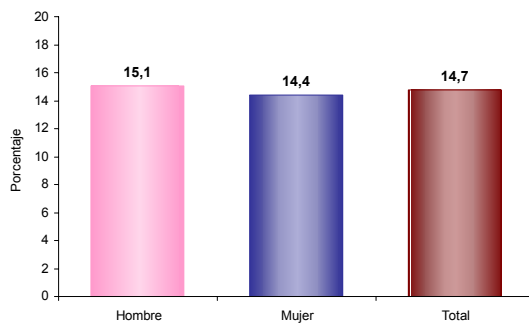

El 14,7% de la población de El Espino presenta alguna limitación permanente. El 15,1% en los hombres y el 14,4% en las mujeres.

#### Prevalencia de limitaciones permanentes por grupos de edad y sexo

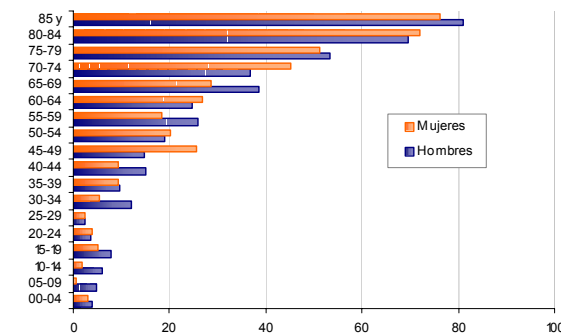

Las limitaciones permanentes aumentan con la edad. El 60% de la población en esta condición se presenta a partir de los 55 años.

#### Distribución de la población según lugar de nacimiento

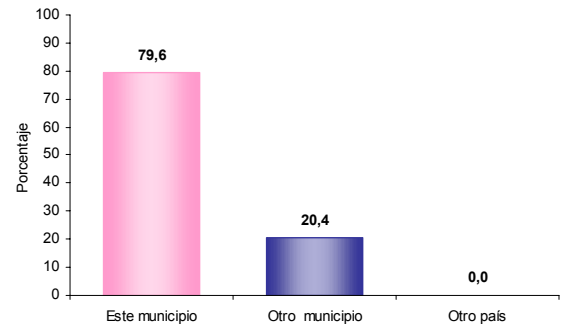

El 20,4% de la población de El Espino nació en otro municipio.

#### Residencia de 5 años antes (población de 5 años o más)

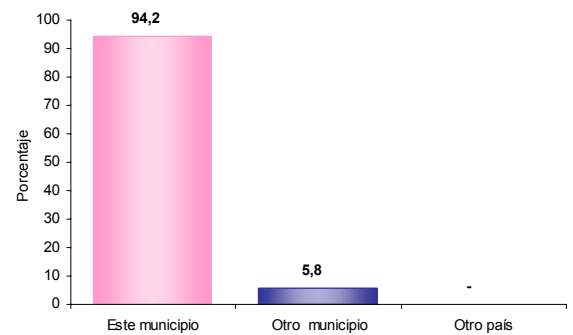

El 5,8% de la población mayor de 4 años residente actualmente en El Espino procede de otro municipio y el 0,0% de otro país.

#### Causa cambio de residencia

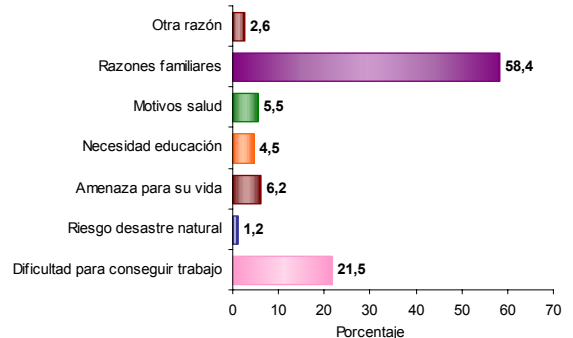

El 58,4% de la población de El Espino que cambió de residencia en los últimos cinco años lo hizo por razones familiares. El 21,5% por dificultad para conseguir trabajo; el 6,2% por amenaza para su vida y el 6,2% por amenaza para su vida.



#### Reseña Municipal

**Alcalde:** Nairo Alexander Tarazona Gallo

**Fecha de censo:** 26/01/06-06/03/06

Director Departamento  
**Dr. Ernesto Rojas Morales**

Subdirector  
**Dr. Pedro José Fernández Ayala**

Directora de Censos y Demografía  
**Dra. Carmela Serna Ríos**

Coordinador General  
**Dr. Luis Hernando Páez Carrero**

Equipo de Coordinadores  
**Edgar Sardi Perea**  
**Francisco Arboleda H.**  
**Wilinton Buriticá Macías**  
**Carlos Sánchez Rave**  
**Luis Guillermo Ramírez**  
**Luz Maritza Medina**  
**Claudia Helen González**  
**Amadeo Rodríguez C.**

**ICONTEC**  
En el mes de julio de 2005, el Instituto Colombiano de Normas Técnicas –ICONTEC– le renovó al DANE la certificación de gestión de la calidad a su Sistema, evaluado y aprobado con base en la norma internacional ISO 9001:2000

Para mayor información visite nuestra página web [www.dane.gov.co](http://www.dane.gov.co)

## 4. Módulo de Económicas

### Establecimientos según actividad

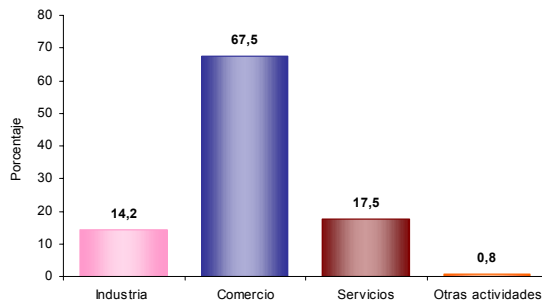

El 14,2% de los establecimientos se dedican a la industria; el 67,5% a comercio; el 17,5% a servicios y el 0,8% a otra actividad.

### Establecimientos según escala de personas ocupadas el mes anterior al censo

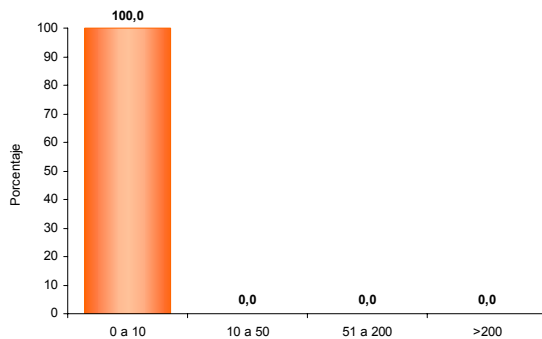

El 100,0% de los establecimientos ocupó entre 1 y 10 empleos el mes anterior al censo.

### Establecimientos según escala de personal por actividad económica

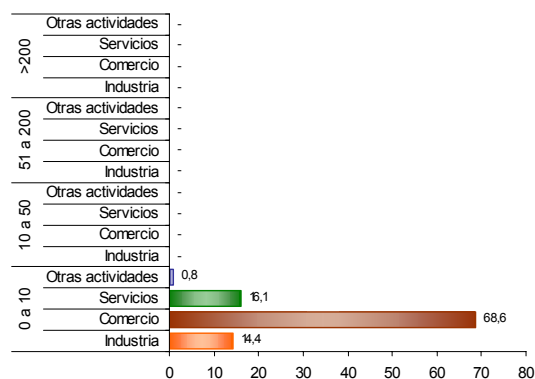

En los establecimientos con mayor número (0 a 10 empleos) el Comercio (68,6%) es la actividad más frecuente.

## 5. Módulo de Agropecuarias

### Unidades Censales con actividad agropecuaria asociada

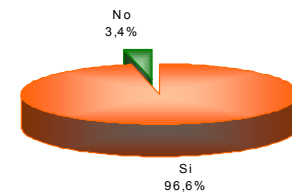

El 96,6% de las viviendas rurales ocupadas, con personas presentes el día del censo, tenían actividad agropecuaria.

### Unidades censales con actividades agrícola, pecuaria y piscícola asociadas

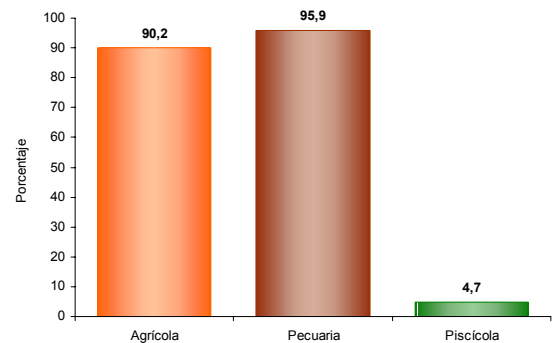

Porcentaje de viviendas rurales ocupadas, con personas presentes el día del censo, y que tenían actividad agropecuaria: Agrícola 90,2%, pecuaria 95,9%, piscícola 4,7%. La mayoría de las viviendas tiene simultáneamente 2 o 3 tipos de actividades.

### Tipos de cultivos en las unidades censales

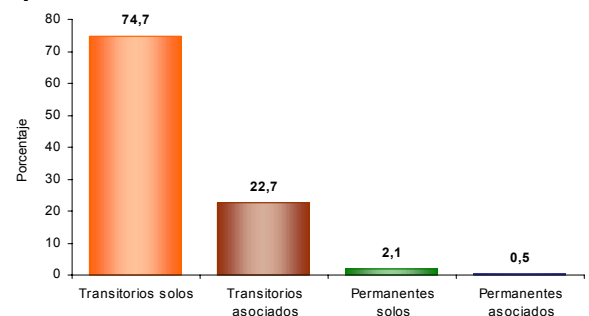

Del total de cultivos asociados a la vivienda rural el 74,7% corresponde a transitorios solos, el 22,7% a transitorios asociados, el 2,1% a permanentes solos y el 0,5% a permanentes asociados.