



Reseña Municipal

Alcalde: Fabio Estupiñán Valderrama

Fecha de censo:
26/01/06-06/03/06

Director Departamento
Dr. Ernesto Rojas Morales

Subdirector
Dr. Pedro José Fernández Ayala

Directora de Censos y Demografía
Dra. Carmela Serna Ríos

Coordinador General
Dr. Luis Hernando Páez Carrero

Equipo de Coordinadores
Edgar Sardi Perea
Francisco Arboleda H
Wilinton Buriticá Macías
Carlos Sánchez Rave
Luis Guillermo Ramírez
Luz Maritza Medina
Claudia Helen González
Amadeo Rodríguez C.

ICONTEC
En el mes de julio de 2005, el Instituto Colombiano de Normas Técnicas –ICONTEC– le renovó al DANE la certificación de gestión de la calidad a su Sistema, evaluado y aprobado con base en la norma internacional ISO 9001:2000

Para mayor información visite nuestra página web www.dane.gov.co

1. Módulo de Viviendas

Tipo de vivienda

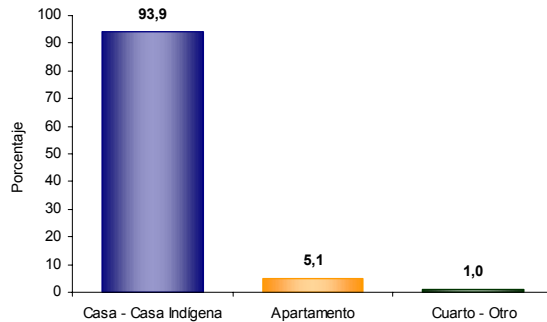

El 93,9% de las viviendas de Sácama son casas.

Servicios con que cuenta la vivienda

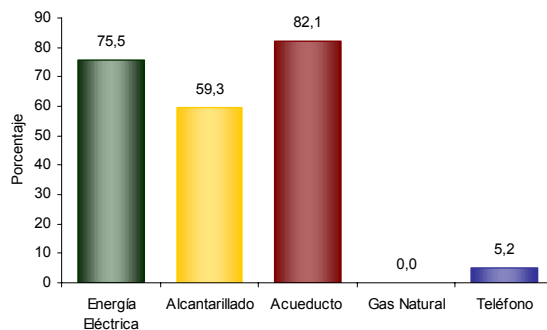

En Sácama:

- El 82,1% de las viviendas tiene conexión a Acueducto.
- No tiene conexión a Gas Natural.

2. Módulo de Hogares

Número de personas por hogar

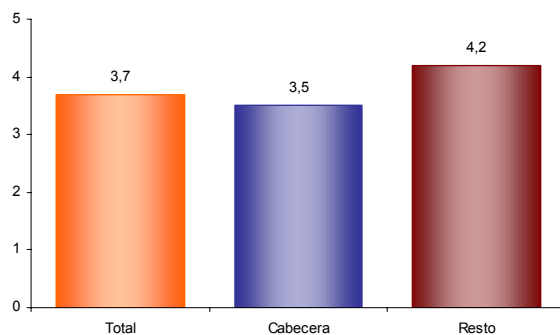

El número de personas por hogar en Sácama es de 3,7.

Hogares con actividad económica.

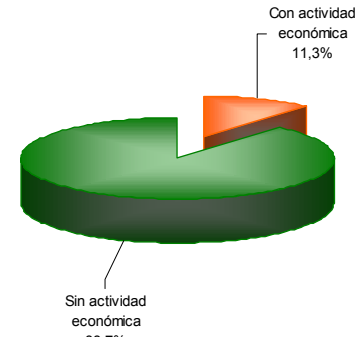

El 11,3% de los hogares de Sácama tienen actividad económica en sus viviendas.

Hogares según número de personas

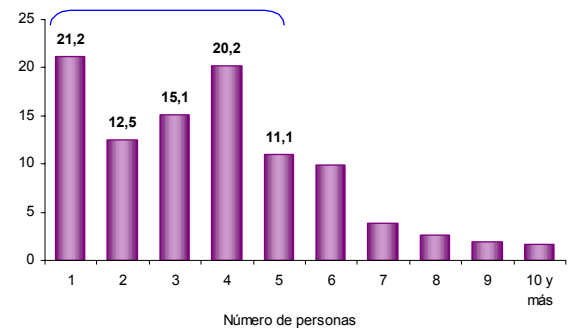

Aproximadamente el 69,0% de los hogares de Sácama tiene 4 o menos personas.

Personas viviendo en el exterior

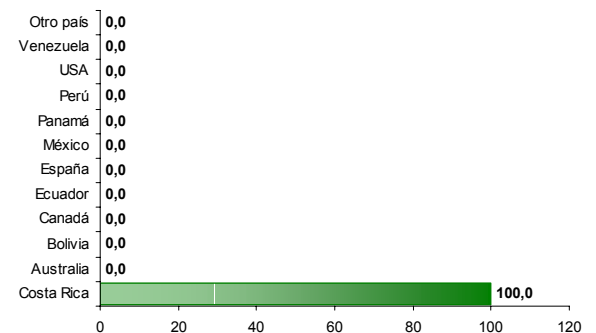

Se evidencia:

- Del total de hogares de Sácama el 0,2% tiene experiencia emigratoria internacional.
- Del total de personas de estos hogares residentes de forma permanente en el exterior el 100,0% está en Costa Rica.



Reseña Municipal

Alcalde: Fabio Estupiñan Valderrama

Fecha de censo: 26/01/06-06/03/06

Director Departamento
Dr. Ernesto Rojas Morales

Subdirector
Dr. Pedro José Fernández Ayala

Directora de Censos y Demografía
Dra. Carmela Serna Ríos

Coordinador General
Dr. Luis Hernando Pérez Carrero

Equipo de Coordinadores
Edgar Sardi Perea
Francisco Arboleda H.
Wilinton Buriticá Macías
Carlos Sánchez Rave
Luis Guillermo Ramirez
Luz Maritza Medina
Claudia Helen González
Amadeo Rodríguez C.

ICONTEC
En el mes de julio de 2005, el Instituto Colombiano de Normas Técnicas –ICONTEC– le renovó al DANE la certificación de gestión de la calidad a su Sistema, evaluado y aprobado con base en la norma internacional ISO 9001:2000

Para mayor información visite nuestra página web www.dane.gov.co

3. Módulo de Personas

Población por sexo

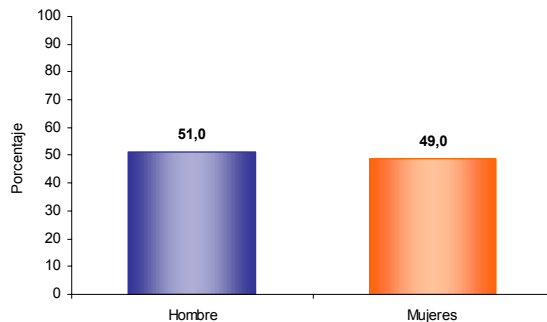

Del total de la población de Sácama el 51,0% son hombres y el 49,0% mujeres.

Tasa de alfabetismo de la población, cabecera resto

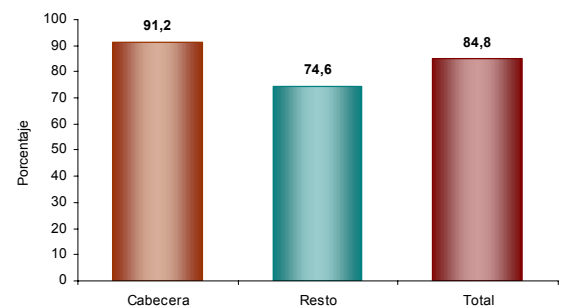

El 84,8% de la población de 5 años y más de Sácama sabe leer y escribir.

Estructura de la población por sexo y grupos de edad

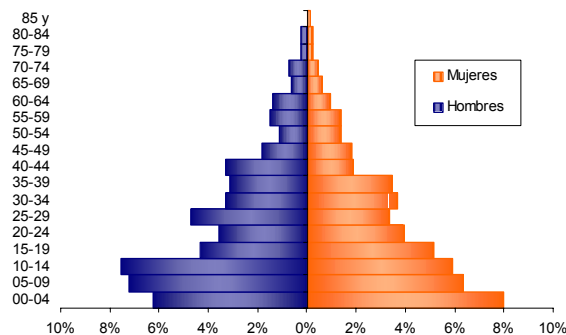

Se evidencia:
• Efecto de la migración por sexo y edad, sobre mortalidad masculina y alta natalidad.

Asistencia escolar

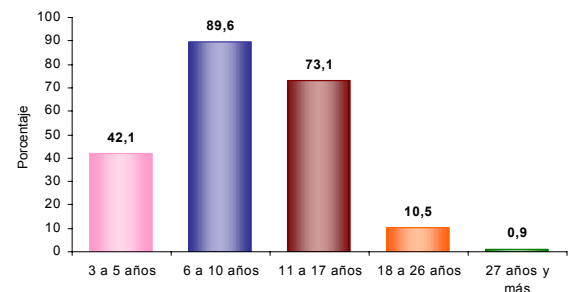

El 42,1% de la población de 3 a 5 años asiste a un establecimiento educativo formal; el 89,6% de la población de 6 a 10 años y el 73,1% de la población de 11 a 17 años.

Pertenencia étnica

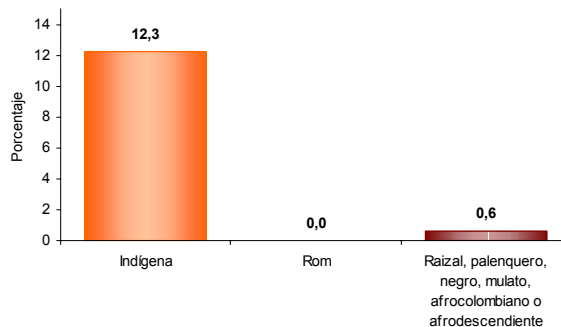

El 12,3% de la población residente en Sácama se autorreconoce como Indígena.

Nivel educativo

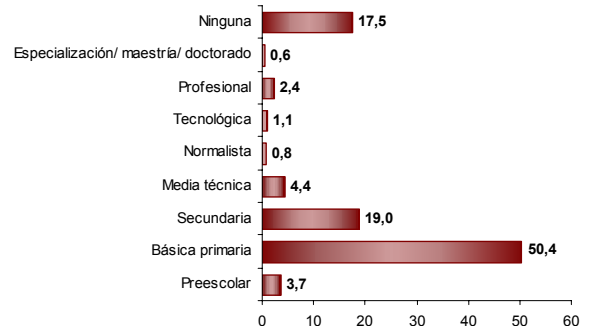

El 50,4% de la población residente en Sácama, ha alcanzado el nivel básica primaria y el 19,0% secundaria; el 2,4% ha alcanzado el nivel profesional y el 0,6% ha realizado estudios de especialización, maestría o doctorado. La población residente sin ningún nivel educativo es el 17,5%.

Información correspondiente a la población censada en hogares particulares



Reseña Municipal

Alcalde: Fabio Estupiñán Valderrama

Fecha de censo: 26/01/06-06/03/06

Director Departamento
Dr. Ernesto Rojas Morales

Subdirector
Dr. Pedro José Fernández Ayala

Directora de Censos y Demografía
Dra. Carmela Serna Ríos

Coordinador General
Dr. Luis Hernando Páez Carrero

Equipo de Coordinadores
Edgar Sardi Perea
Francisco Arboleda H.
Wilinton Buriticá Macías
Carlos Sánchez Rave
Luis Guillermo Ramirez
Luz Maritza Medina
Claudia Helen González
Amadeo Rodríguez C.

ICONTEC
En el mes de julio de 2005, el Instituto Colombiano de Normas Técnicas –ICONTEC– le renovó al DANE la certificación de gestión de la calidad a su Sistema, evaluado y aprobado con base en la norma internacional ISO 9001:2000

Para mayor información visite nuestra página web www.dane.gov.co

Estado conyugal

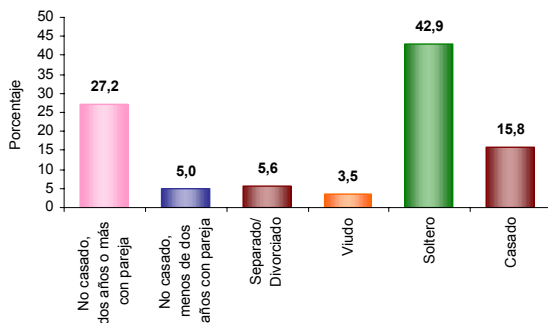

El 32,2% de las personas de 10 años y más de Sácama viven en unión libre.

Distribución de la población según lugar de nacimiento

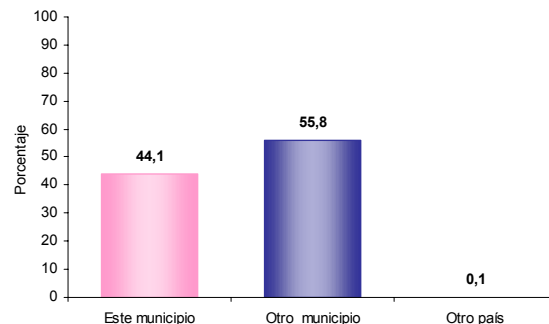

El 55,8% de la población de Sácama nació en otro municipio.

Prevalencia de limitaciones permanentes por sexo

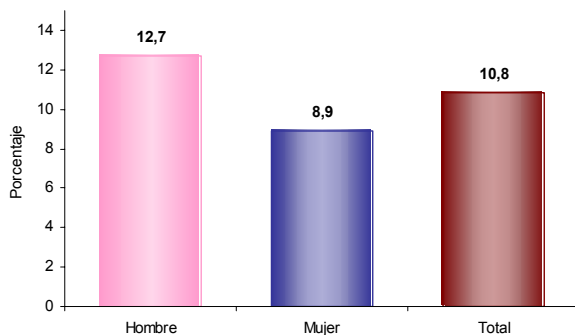

El 10,8% de la población de Sácama presenta alguna limitación permanente. El 12,7% en los hombres y el 8,9% en las mujeres.

Residencia de 5 años antes (población de 5 años o más)

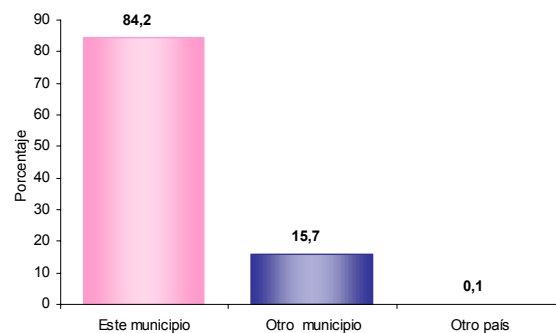

El 15,7% de la población mayor de 4 años residente actualmente en Sácama procede de otro municipio y el 0,1% de otro país.

Prevalencia de limitaciones permanentes por grupos de edad y sexo

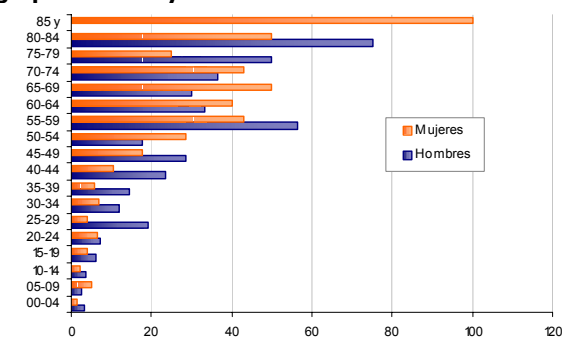

Las limitaciones permanentes aumentan con la edad. El 60% de la población en esta condición se presenta a partir de los 35 años.

Causa cambio de residencia

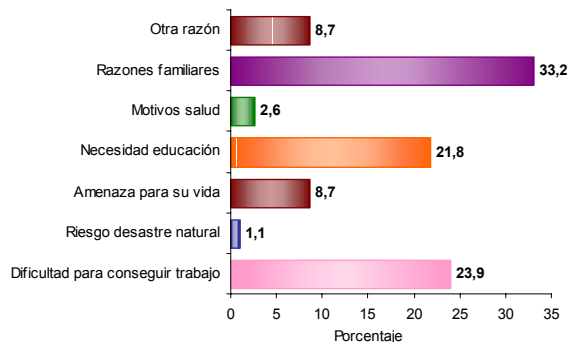

El 33,2% de la población de Sácama que cambió de residencia en los últimos cinco años lo hizo por razones familiares. El 23,9% por dificultad para conseguir trabajo; el 21,8% por necesidad educación y el 8,7% por amenaza para su vida.



Reseña Municipal

Alcalde: Fabio Estupiñan Valderrama

Fecha de censo:
26/01/06-06/03/06

Director Departamento
Dr. Ernesto Rojas Morales

Subdirector
Dr. Pedro José Fernández Ayala

Directora de Censos y Demografía
Dra. Carmela Serna Ríos

Coordinador General
Dr. Luis Hernando Páez Carrero

Equipo de Coordinadores
Edgar Sardi Perea
Francisco Arboleda H.
Wilinton Buriticá Macías
Carlos Sánchez Rave
Luis Guillermo Ramirez
Luz Maritza Medina
Claudia Helen González
Amadeo Rodríguez C.

ICONTEC
En el mes de julio de 2005, el Instituto Colombiano de Normas Técnicas –ICONTEC– le renovó al DANE la certificación de gestión de la calidad a su Sistema, evaluado y aprobado con base en la norma internacional ISO 9001:2000

Para mayor información visite nuestra página web
www.dane.gov.co

4. Módulo de Económicas

Establecimientos según actividad

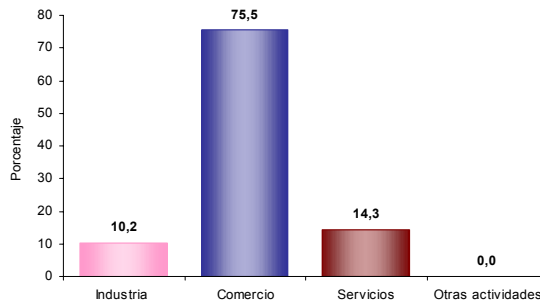

El 10,2% de los establecimientos se dedican a la industria; el 75,5% a comercio y el 14,3% a servicios.

Establecimientos según escala de personas ocupadas el mes anterior al censo

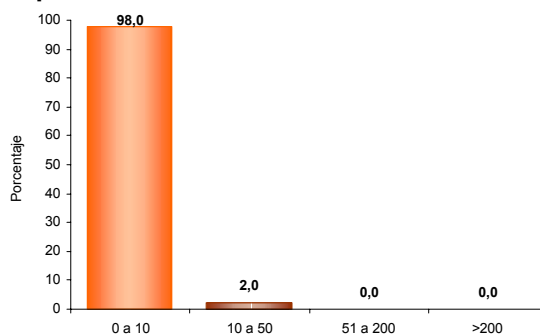

El 98,0% de los establecimientos ocupó entre 1 y 10 empleos el mes anterior al censo.

Establecimientos según escala de personal por actividad económica

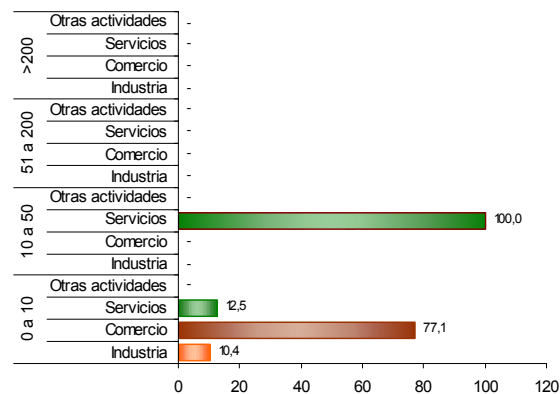

En los establecimientos con mayor número (0 a 10 empleos) el Comercio (77,1%) es la actividad más frecuente y en el grupo de 10 a 50 personas la actividad principal es Servicios (100,0 %).