



Reseña Municipal

Alcalde: Gerardo Perez Meneses

Fecha de censo:
26/01/06-06/03/06

Director Departamento
Dr. Ernesto Rojas Morales

Subdirector
Dr. Pedro José Fernández Ayala

Directora de Censos y Demografía
Dra. Carmela Serna Ríos

Coordinador General
Dr. Luis Hernando Páez Carrero

Equipo de Coordinadores
Edgar Sardi Perea
Francisco Arboleda H
Wilinton Buritica Macías
Carlos Sánchez Rave
Luis Guillermo Ramirez
Luz Maritza Medina
Claudia Helen González
Amadeo Rodríguez C.

ICONTEC
En el mes de julio de 2005, el Instituto Colombiano de Normas Técnicas -ICONTEC- le renovó al DANE la certificación de gestión de la calidad a su Sistema, evaluado y aprobado con base en la norma internacional ISO 9001:2000

Para mayor información visite nuestra página web
www.dane.gov.co

1. Módulo de Viviendas

Tipo de vivienda

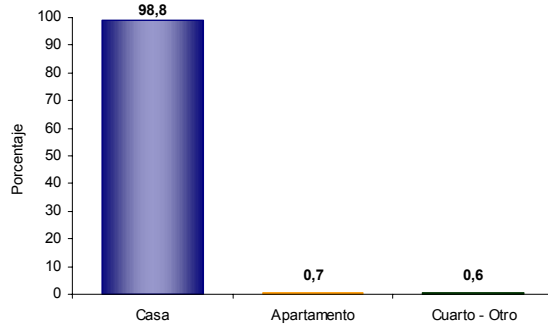

El 98,8% de las viviendas de El Tambo son casas.

Servicios con que cuenta la vivienda

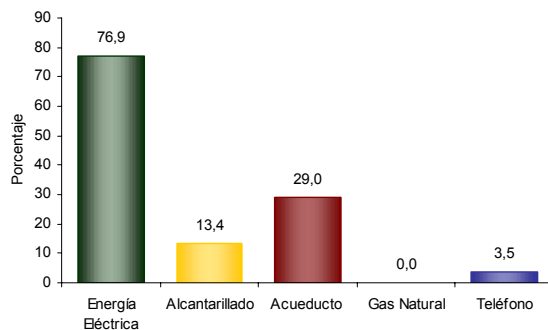

En El Tambo:

- El 76,9% de las viviendas tiene conexión a Energía Eléctrica.
- No tiene conexión a Gas Natural.

2. Módulo de Hogares

Número de personas por hogar

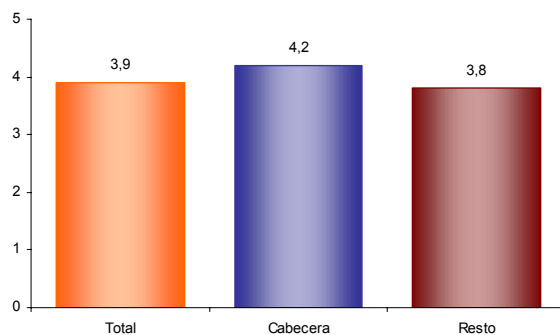

El número de personas por hogar en El Tambo es de 3,9.

Hogares con actividad económica.



El 2,8% de los hogares de El Tambo tienen actividad económica en sus viviendas.

Hogares según número de personas

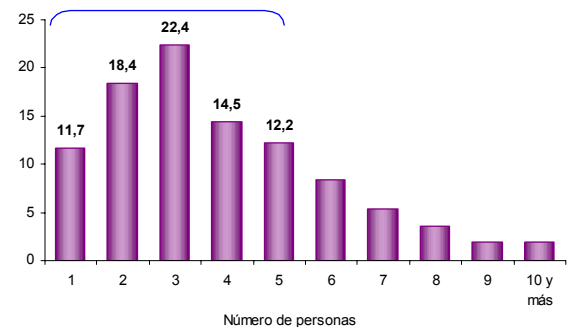

Aproximadamente el 66,9% de los hogares de El Tambo tiene 4 o menos personas.

Personas viviendo en el exterior

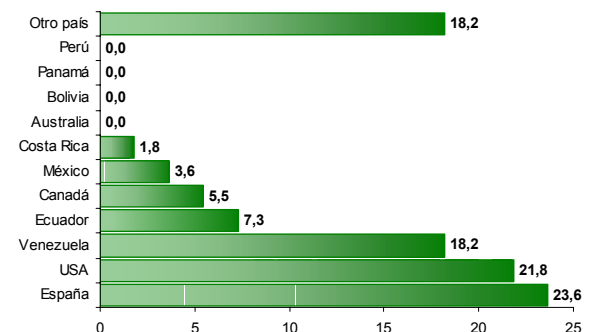

Se evidencia:

- Del total de hogares de El Tambo el 0,5% tiene experiencia emigratoria internacional.
- Del total de personas de estos hogares residentes de forma permanente en el exterior el 23,6% está en España, el 21,8% en USA y el 18,2% en Venezuela.



Reseña Municipal

Alcalde: Gerardo Perez Meneses

Fecha de censo:
26/01/06-06/03/06

Director Departamento
Dr. Ernesto Rojas Morales

Subdirector
Dr. Pedro José Fernández Ayala

Directora de Censos y Demografía
Dra. Carmela Serna Ríos

Coordinador General
Dr. Luis Hernando Páez Carrero

Equipo de Coordinadores
Edgar Sardi Perea
Francisco Arboleda H.
Wilinton Buriticá Macías
Carlos Sánchez Rave
Luis Guillermo Ramirez
Luz Maritza Medina
Claudia Helen González
Amadeo Rodríguez C.

ICONTEC
En el mes de julio de 2005, el Instituto Colombiano de Normas Técnicas –ICONTEC– le renovó al DANE la certificación de gestión de la calidad a su Sistema, evaluado y aprobado con base en la norma internacional ISO 9001:2000

Para mayor información visite nuestra página web
www.dane.gov.co

3. Módulo de Personas

Población por sexo

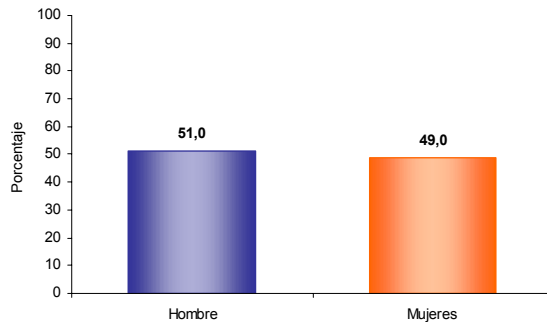

Del total de la población de El Tambo el 51,0% son hombres y el 49,0% mujeres.

Tasa de alfabetismo de la población, cabecera resto

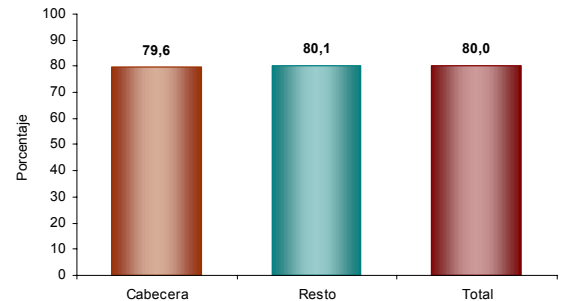

El 80,0% de la población de 5 años y más de El Tambo sabe leer y escribir.

Estructura de la población por sexo y grupos de edad

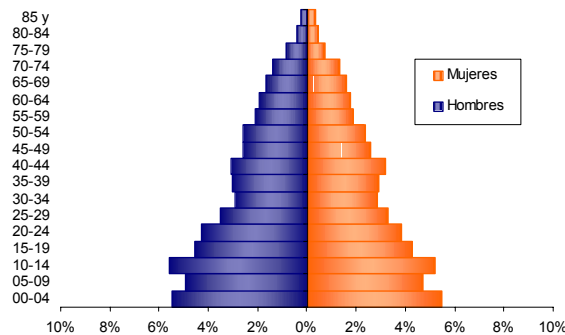

Se evidencia:
• Efecto de la migración por sexo y edad .

Asistencia escolar

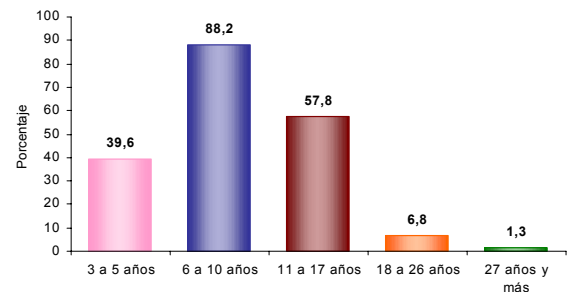

El 39,6% de la población de 3 a 5 años asiste a un establecimiento educativo formal; el 88,2% de la población de 6 a 10 años y el 57,8% de la población de 11 a 17 años.

Pertenencia étnica

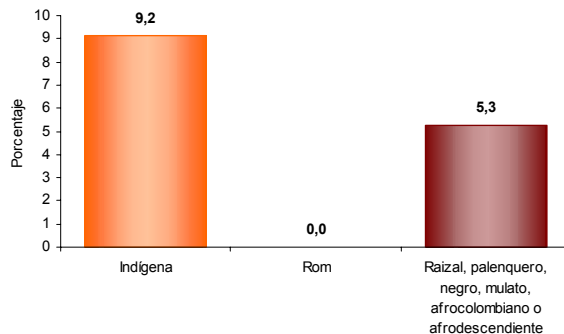

El 9,2% de la población residente en El Tambo se autorreconoce como Indígena.

Nivel educativo

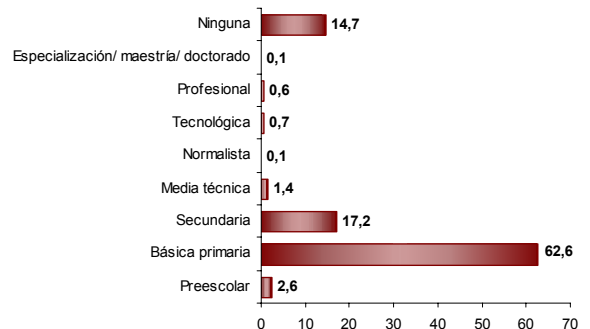

El 62,6% de la población residente en El Tambo, ha alcanzado el nivel básica primaria y el 17,2% secundaria; el 0,6% ha alcanzado el nivel profesional y el 0,1% ha realizado estudios de especialización, maestría o doctorado. La población residente sin ningún nivel educativo es el 14,7%.



Reseña Municipal

Alcalde: Gerardo Perez Meneses

Fecha de censo:
26/01/06-06/03/06

Director Departamento
Dr. Ernesto Rojas Morales

Subdirector
Dr. Pedro José Fernández Ayala

Directora de Censos y Demografía
Dra. Carmela Serna Ríos

Coordinador General
Dr. Luis Hernando Páez Carrero

Equipo de Coordinadores
Edgar Sardi Perea
Francisco Arboleda H.
Wilinton Buritica Macías
Carlos Sánchez Rave
Luis Guillermo Ramirez
Luz Maritza Medina
Claudia Helen González
Amadeo Rodríguez C.

ICONTEC
En el mes de julio de 2005, el Instituto Colombiano de Normas Técnicas -ICONTEC- le renovó al DANE la certificación de gestión de la calidad a su Sistema, evaluado y aprobado con base en la norma internacional ISO 9001:2000

Para mayor información visite nuestra página web
www.dane.gov.co

Estado conyugal

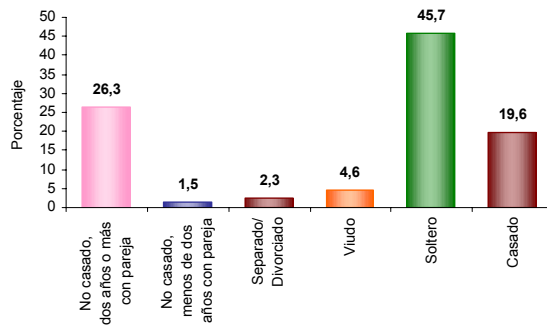

El 27,8% de las personas de 10 años y más de El Tambo viven en unión libre.

Prevalencia de limitaciones permanentes por sexo

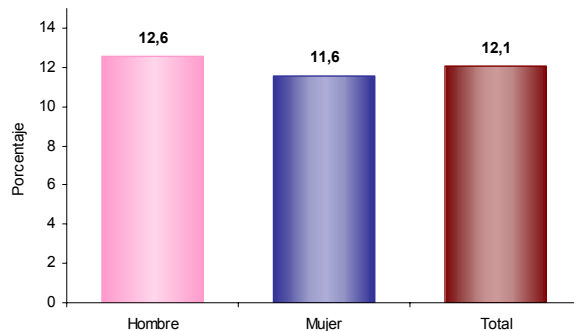

El 12,1% de la población de El Tambo presenta alguna limitación permanente. El 12,6% en los hombres y el 11,6% en las mujeres.

Prevalencia de limitaciones permanentes por grupos de edad y sexo

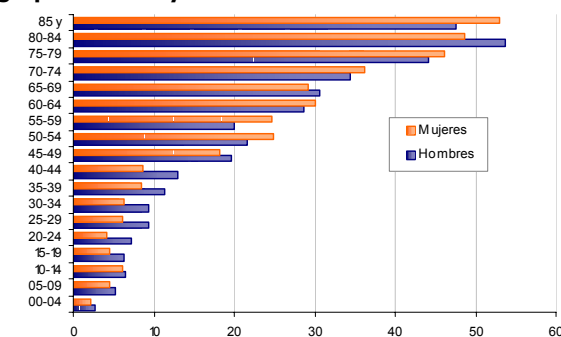

Las limitaciones permanentes aumentan con la edad. El 60% de la población en esta condición se presenta a partir de los 40 años.

Distribución de la población según lugar de nacimiento

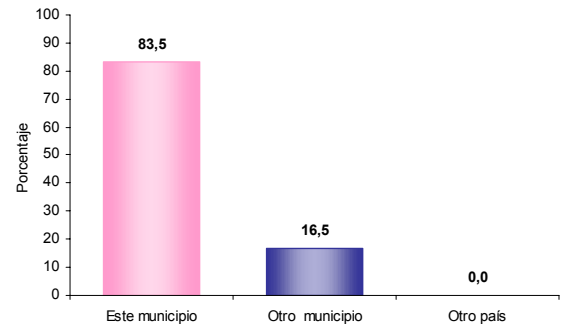

El 16,5% de la población de El Tambo nació en otro municipio.

Residencia de 5 años antes (población de 5 años o más)

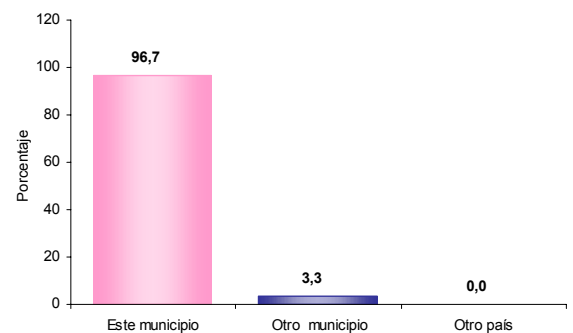

El 3,3% de la población mayor de 4 años residente actualmente en El Tambo procede de otro municipio y el 0,0% de otro país.

Causa cambio de residencia

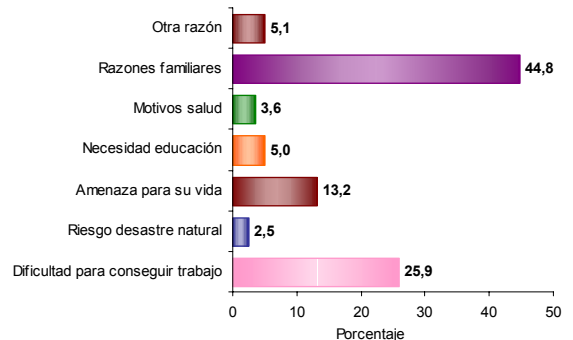

El 44,8% de la población de El Tambo que cambió de residencia en los últimos cinco años lo hizo por razones familiares. El 25,9% por dificultad para conseguir trabajo; el 13,2% por amenaza para su vida y el 13,2% por amenaza para su vida.



Reseña Municipal

Alcalde: Gerardo Perez Meneses

Fecha de censo:
26/01/06-06/03/06

Director Departamento
Dr. Ernesto Rojas Morales

Subdirector
Dr. Pedro José Fernández Ayala

Directora de Censos y Demografía
Dra. Carmela Serna Ríos

Coordinador General
Dr. Luis Hernando Pérez Carrero

Equipo de Coordinadores
Edgar Sardi Perea
Francisco Arboleda H.
Winton Buriticá Macías
Carlos Sánchez Rave
Luis Guillermo Ramirez
Luz Maritza Medina
Claudia Helen González
Amadeo Rodríguez C.

ICONTEC
En el mes de julio de 2005, el Instituto Colombiano de Normas Técnicas -ICONTEC- le renovó al DANE la certificación de gestión de la calidad a su Sistema, evaluado y aprobado con base en la norma internacional ISO 9001:2000

Para mayor información visite nuestra página web
www.dane.gov.co

4. Módulo de Económicas

Establecimientos según actividad

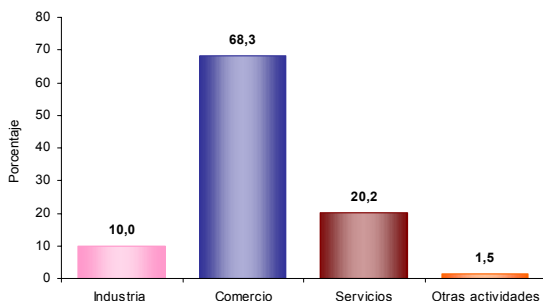

El 10,0% de los establecimientos se dedican a la industria; el 68,3% a comercio; el 20,2% a servicios y el 1,5% a otra actividad.

Establecimientos según escala de personas ocupadas el mes anterior al censo

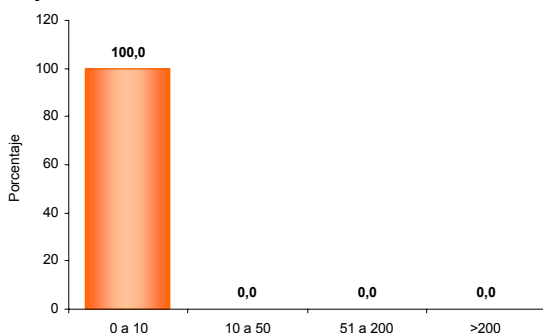

El 100,0% de los establecimientos ocupó entre 1 y 10 empleos el mes anterior al censo.

Establecimientos según escala de personal por actividad económica

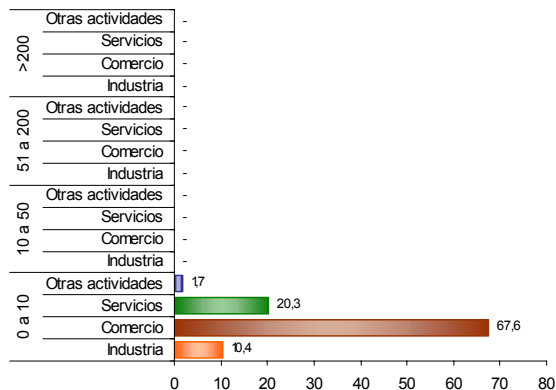

En los establecimientos con mayor número (0 a 10 empleos) el Comercio (67,6%) es la actividad más frecuente.