



### Reseña Municipal

**Alcalde:** Alexander Eduardo Huila Ramirez

**Fecha de censo:**  
26/01/06-06/03/06

Director Departamento  
**Dr. Ernesto Rojas Morales**

Subdirector  
**Dr. Pedro José Fernández Ayala**

Directora de Censos y Demografía  
**Dra. Carmela Serna Ríos**

Coordinador General  
**Dr. Luis Hernando Páez Carrero**

Equipo de Coordinadores  
**Edgar Sardi Perea**  
**Francisco Arboleda H**  
**Wilinton Buriticá Macías**  
**Carlos Sánchez Rave**  
**Luis Guillermo Ramirez**  
**Luz Maritza Medina**  
**Claudia Helen González**  
**Amadeo Rodríguez C.**

**ICONTEC**  
En el mes de julio de 2005, el Instituto Colombiano de Normas Técnicas -ICONTEC- le renovó al DANE la certificación de gestión de la calidad a su Sistema, evaluado y aprobado con base en la norma internacional ISO 9001:2000

Para mayor información visite nuestra página web  
[www.dane.gov.co](http://www.dane.gov.co)

## 1. Módulo de Viviendas

### Tipo de vivienda

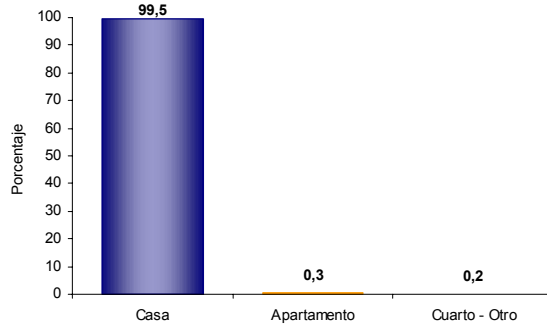

El 99,5% de las viviendas de Totoró son casas.

### Servicios con que cuenta la vivienda

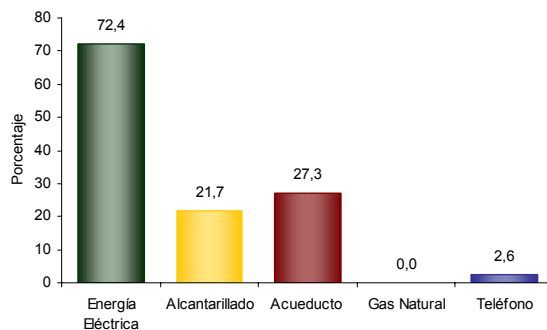

En Totoró:

- El 72,4% de las viviendas tiene conexión a Energía Eléctrica.
- No tiene conexión a Gas Natural.

## 2. Módulo de Hogares

### Número de personas por hogar

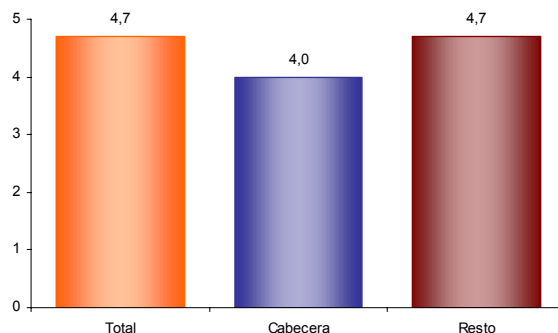

El número de personas por hogar en Totoró es de 4,7.

### Hogares con actividad económica.



El 3,6% de los hogares de Totoró tienen actividad económica en sus viviendas.

### Hogares según número de personas

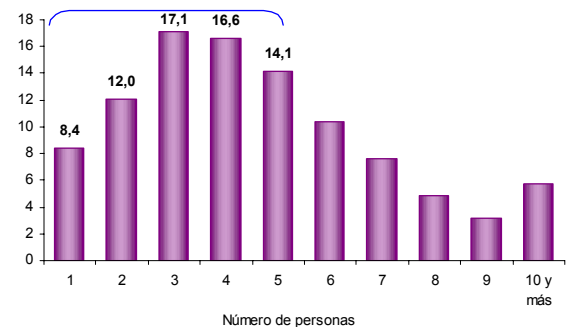

Aproximadamente el 54,2% de los hogares de Totoró tiene 4 o menos personas.

### Personas viviendo en el exterior

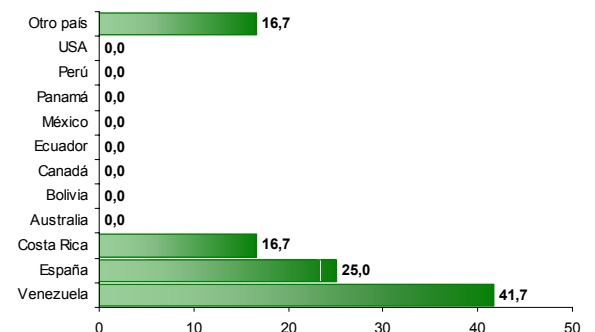

Se evidencia:

- Del total de hogares de Totoró el 0,2% tiene experiencia emigratoria internacional.
- Del total de personas de estos hogares residentes de forma permanente en el exterior el 41,7% está en Venezuela, el 25,0% en España y el 16,7% en Costa Rica.



### 3. Módulo de Personas

#### Población por sexo

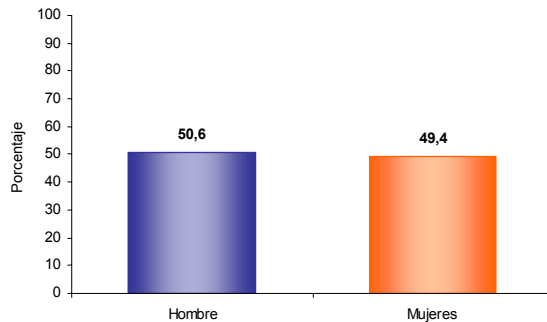

Del total de la población de Totoró el 50,6% son hombres y el 49,4% mujeres.

#### Tasa de alfabetismo de la población, cabecera resto

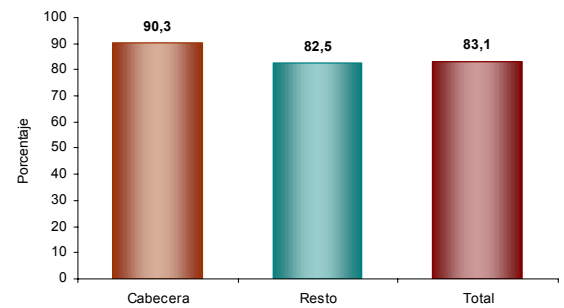

El 83,1% de la población de 5 años y más de Totoró sabe leer y escribir.

#### Estructura de la población por sexo y grupos de edad

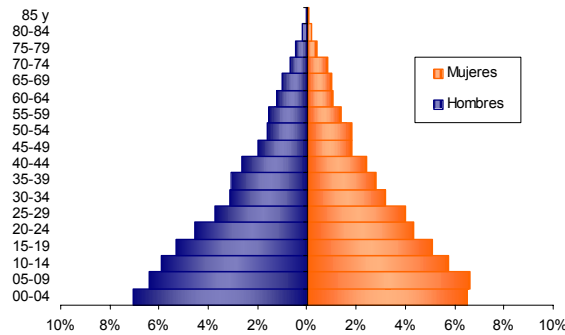

Se evidencia:  
 • Efecto de la migración por sexo y edad y alta natalidad

#### Asistencia escolar

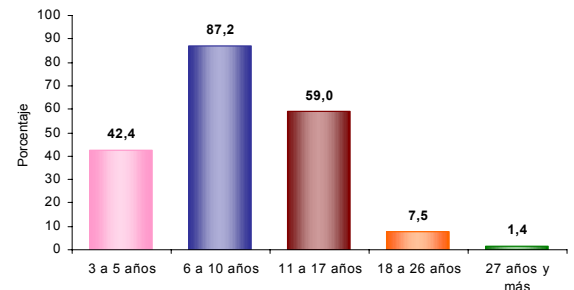

El 42,4% de la población de 3 a 5 años asiste a un establecimiento educativo formal; el 87,2% de la población de 6 a 10 años y el 59,0% de la población de 11 a 17 años.

#### Pertenencia étnica

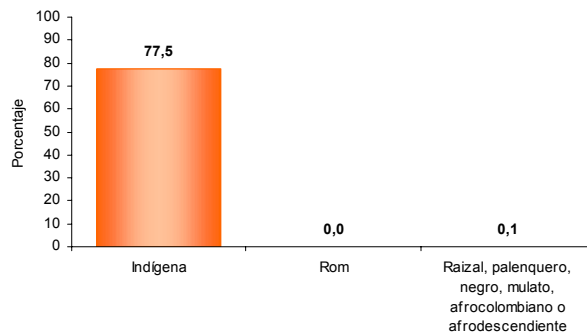

El 77,5% de la población residente en Totoró se autorreconoce como Indígena.

#### Nivel educativo

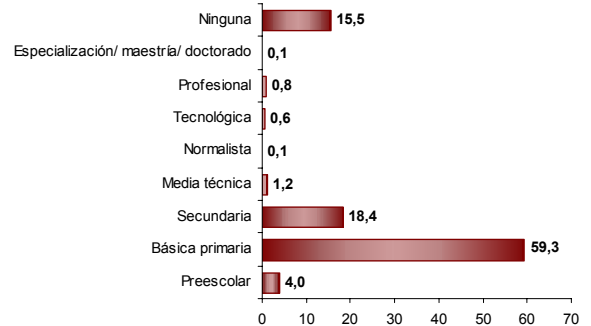

El 59,3% de la población residente en Totoró, ha alcanzado el nivel básica primaria y el 18,4% secundaria; el 0,8% ha alcanzado el nivel profesional y el 0,1% ha realizado estudios de especialización, maestría o doctorado. La población residente sin ningún nivel educativo es el 15,5%.

#### Reseña Municipal

**Alcalde:** Alexander Eduardo Huila Ramirez

**Fecha de censo:** 26/01/06-06/03/06

Director Departamento  
**Dr. Ernesto Rojas Morales**

Subdirector  
**Dr. Pedro José Fernández Ayala**

Directora de Censos y Demografía  
**Dra. Carmela Serna Ríos**

Coordinador General  
**Dr. Luis Hernando Páez Carrero**

Equipo de Coordinadores  
**Edgar Sardi Perea**  
**Francisco Arboleda H.**  
**Wilinton Buriticá Macías**  
**Carlos Sánchez Rave**  
**Luis Guillermo Ramirez**  
**Luz Maritza Medina**  
**Claudia Helen González**  
**Amadeo Rodríguez C.**

**ICONTEC**  
En el mes de julio de 2005, el Instituto Colombiano de Normas Técnicas –ICONTEC– le renovó al DANE la certificación de gestión de la calidad a su Sistema, evaluado y aprobado con base en la norma internacional ISO 9001:2000

Para mayor información visite nuestra página web [www.dane.gov.co](http://www.dane.gov.co)



### Reseña Municipal

**Alcalde:** Alexander Eduardo Huila Ramirez

**Fecha de censo:** 26/01/06-06/03/06

Director Departamento  
**Dr. Ernesto Rojas Morales**

Subdirector  
**Dr. Pedro José Fernández Ayala**

Directora de Censos y Demografía  
**Dra. Carmela Serna Ríos**

Coordinador General  
**Dr. Luis Hernando Páez Carrero**

Equipo de Coordinadores  
**Edgar Sardi Perea**  
**Francisco Arboleda H.**  
**Wilinton Buriticá Macías**  
**Carlos Sánchez Rave**  
**Luis Guillermo Ramirez**  
**Luz Maritza Medina**  
**Claudia Helen González**  
**Amadeo Rodríguez C.**

**ICONTEC**  
En el mes de julio de 2005, el Instituto Colombiano de Normas Técnicas -ICONTEC- le renovó al DANE la certificación de gestión de la calidad a su Sistema, evaluado y aprobado con base en la norma internacional ISO 9001:2000

Para mayor información visite nuestra página web [www.dane.gov.co](http://www.dane.gov.co)

### Estado conyugal

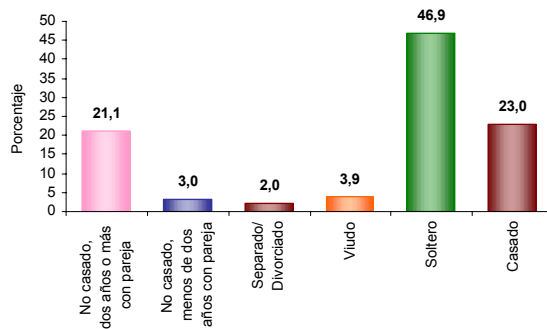

El 24,2% de las personas de 10 años y más de Totoró viven en unión libre.

### Distribución de la población según lugar de nacimiento

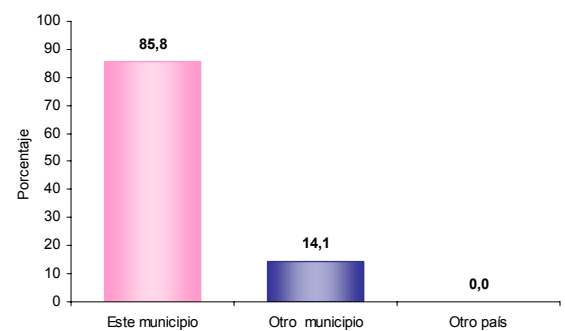

El 14,1% de la población de Totoró nació en otro municipio.

### Prevalencia de limitaciones permanentes por sexo

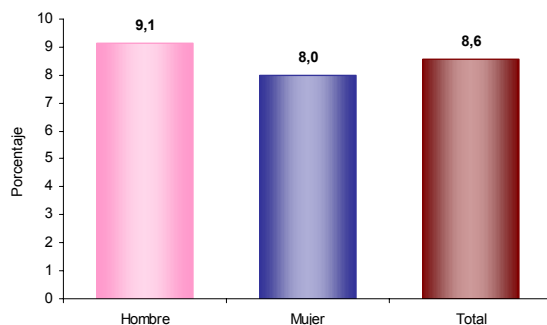

El 8,6% de la población de Totoró presenta alguna limitación permanente. El 9,1% en los hombres y el 8,0% en las mujeres.

### Residencia de 5 años antes (población de 5 años o más)

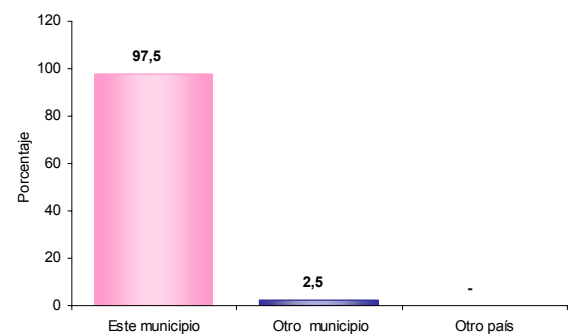

El 2,5% de la población mayor de 4 años residente actualmente en Totoró procede de otro municipio y el 0,0% de otro país.

### Prevalencia de limitaciones permanentes por grupos de edad y sexo

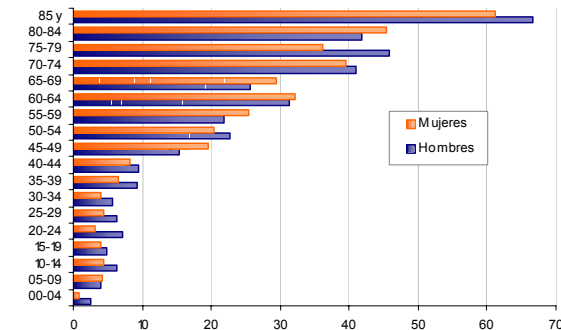

Las limitaciones permanentes aumentan con la edad. El 60% de la población en esta condición se presenta a partir de los 30 años.

### Causa cambio de residencia

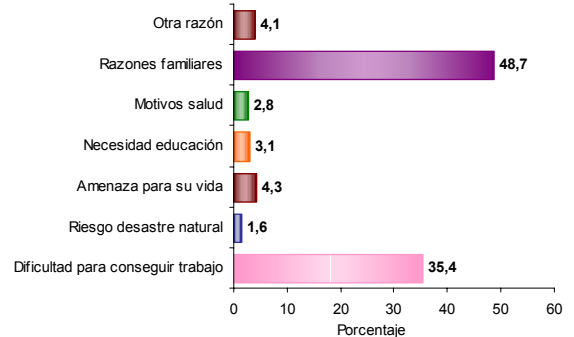

El 48,7% de la población de Totoró que cambió de residencia en los últimos cinco años lo hizo por razones familiares. El 35,4% por dificultad para conseguir trabajo; el 4,3% por amenaza para su vida y el 4,3% por amenaza para su vida.



### Reseña Municipal

**Alcalde:** Alexander Eduardo Huila Ramirez

**Fecha de censo:**  
26/01/06-06/03/06

Director Departamento  
**Dr. Ernesto Rojas Morales**

Subdirector  
**Dr. Pedro José Fernández Ayala**

Directora de Censos y Demografía  
**Dra. Carmela Serna Ríos**

Coordinador General  
**Dr. Luis Hernando Pérez Carrero**

Equipo de Coordinadores  
**Edgar Sardi Perea**  
**Francisco Arboleda H.**  
**Wilinton Buriticá Macías**  
**Carlos Sánchez Rave**  
**Luis Guillermo Ramirez**  
**Luz Maritza Medina**  
**Claudia Helen González**  
**Amadeo Rodríguez C.**

**ICONTEC**  
En el mes de julio de 2005, el Instituto Colombiano de Normas Técnicas -ICONTEC- le renovó al DANE la certificación de gestión de la calidad a su Sistema, evaluado y aprobado con base en la norma internacional ISO 9001:2000

Para mayor información visite nuestra página web  
[www.dane.gov.co](http://www.dane.gov.co)

## 4. Módulo de Económicas

### Establecimientos según actividad

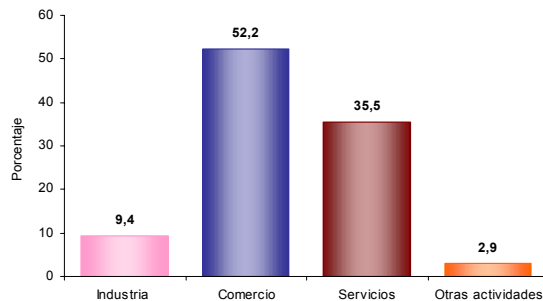

El 9,4% de los establecimientos se dedican a la industria; el 52,2% a comercio; el 35,5% a servicios y el 2,9% a otra actividad.

### Establecimientos según escala de personas ocupadas el mes anterior al censo

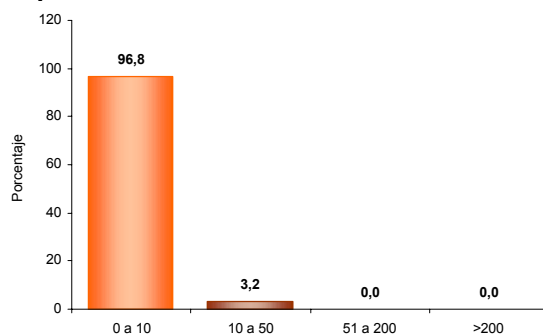

El 96,8% de los establecimientos ocupó entre 1 y 10 empleos el mes anterior al censo.

### Establecimientos según escala de personal por actividad económica

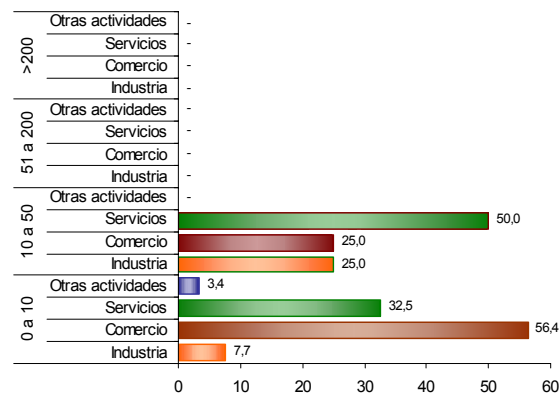

En los establecimientos con mayor número ( 0 a 10 empleos) el Comercio (56,4%) es la actividad más frecuente y en el grupo de 10 a 50 personas la actividad principal es Servicios (50,0 %).