



Reseña Municipal

Alcalde: Catalina
Antonia Durango De Paz

Fecha de censo:
26/01/06-06/03/06

Director Departamento
Dr. Ernesto Rojas Morales

Subdirector
Dr. Pedro José Fernández Ayala

Directora de Censos y
Demografía
Dra. Carmela Serna Ríos

Coordinador General
Dr. Luis Hernando Páez Carrero

Equipo de Coordinadores
Edgar Sardi Perea
Francisco Arboleda H
Wilinton Buriticá Macías
Carlos Sánchez Rave
Luis Guillermo Ramírez
Luz Maritza Medina
Claudia Helen González
Amadeo Rodríguez C.

ICONTEC

En el mes de julio de 2005, el Instituto Colombiano de Normas Técnicas -ICONTEC- le renovó al DANE la certificación de gestión de la calidad a su Sistema, evaluado y aprobado con base en la norma internacional ISO 9001:2000

Para mayor información visite
nuestra página web
www.dane.gov.co

1. Módulo de Viviendas

Tipo de vivienda

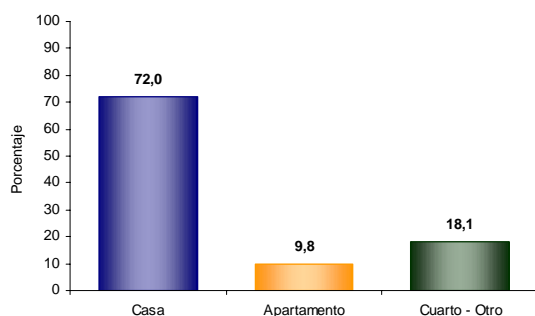

El 72,0% de las viviendas de La Apartada son casas.

Servicios con que cuenta la vivienda

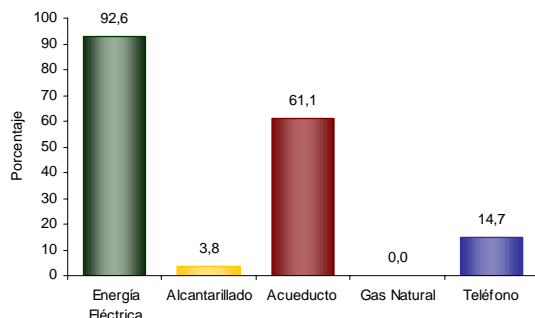

En La Apartada:

- El 92,6% de las viviendas tiene conexión a Energía Eléctrica.
- No tiene conexión a Gas Natural.

2. Módulo de Hogares

Número de personas por hogar

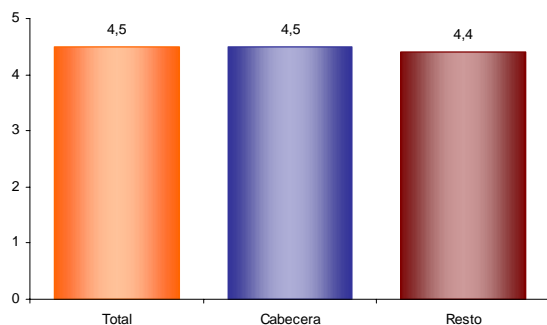

El número de personas por hogar en La Apartada es de 4,5.

Hogares con actividad económica.

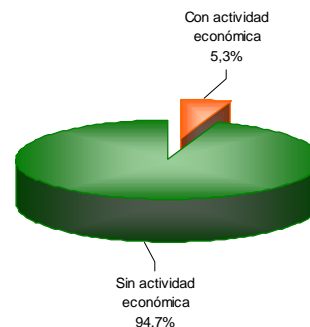

El 5,3% de los hogares de La Apartada tienen actividad económica en sus viviendas.

Hogares según número de personas

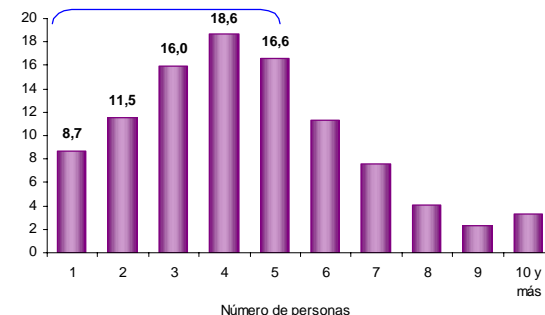

Aproximadamente el 54,8% de los hogares de La Apartada tiene 4 o menos personas.

Personas viviendo en el exterior

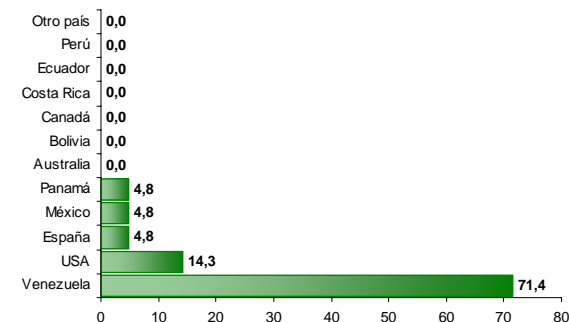

Se evidencia:

- Del total de hogares de La Apartada el 0,3% tiene experiencia emigratoria internacional.
- Del total de personas de estos hogares residentes de forma permanente en el exterior el 71,4% está en Venezuela, el 14,3% en USA y el 4,8% en España.



Reseña Municipal

Alcalde: Catalina
Antonia Durango De Paz

Fecha de censo:
26/01/06-06/03/06

Director Departamento
Dr. Ernesto Rojas Morales

Subdirector
Dr. Pedro José Fernández Ayala

Directora de Censos y
Demografía
Dra. Carmela Serna Ríos

Coordinador General
Dr. Luis Hernando Páez Carrero

Equipo de Coordinadores
Edgar Sardi Perea
Francisco Arboleda H.
Wilton Buriticá Macías
Carlos Sánchez Rave
Luis Guillermo Ramírez
Luz Maritza Medina
Claudia Helen González
Amadeo Rodríguez C.

ICONTEC
En el mes de julio de 2005, el Instituto Colombiano de Normas Técnicas -ICONTEC- le renovó al DANE la certificación de gestión de la calidad a su Sistema, evaluado y aprobado con base en la norma internacional ISO 9001:2000

Para mayor información visite
nuestra página web
www.dane.gov.co

3. Módulo de Personas

Población por sexo

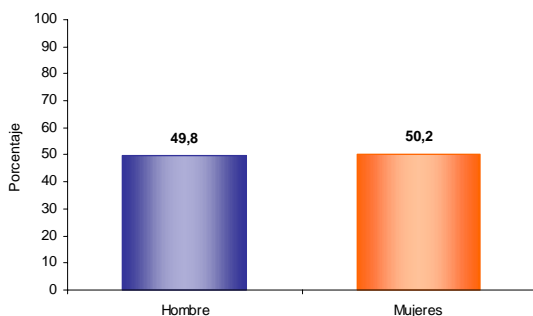

Del total de la población de La Apartada el 49,8% son hombres y el 50,2% mujeres.

Estructura de la población por sexo y grupos de edad

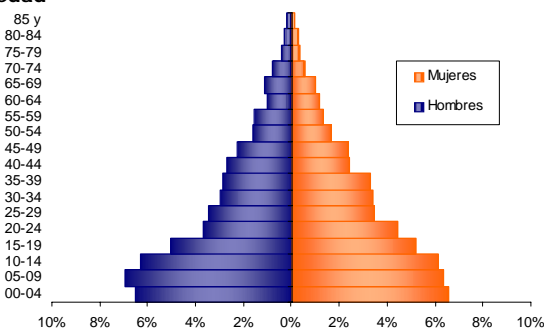

Se evidencia:

- Efecto de la migración por sexo y edad, sobre mortalidad masculina y alta natalidad.

Pertenencia étnica

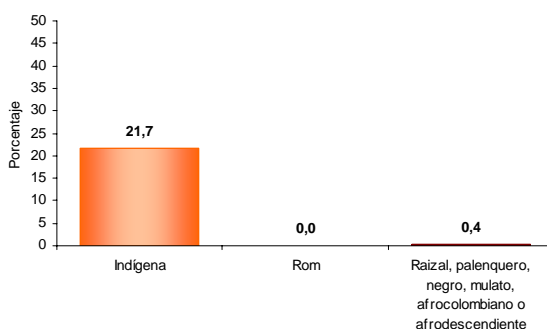

El 21,7% de la población residente en La Apartada se autorreconoce como Indígena.

Tasa de alfabetismo de la población, cabecera resto

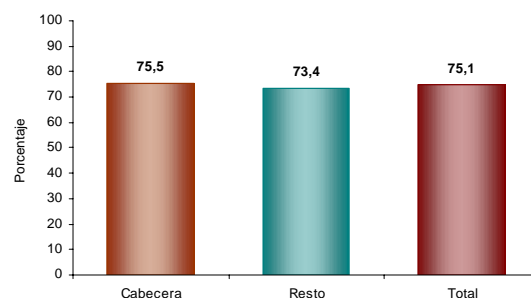

El 75,1% de la población de 5 años y más de La Apartada sabe leer y escribir.

Asistencia escolar

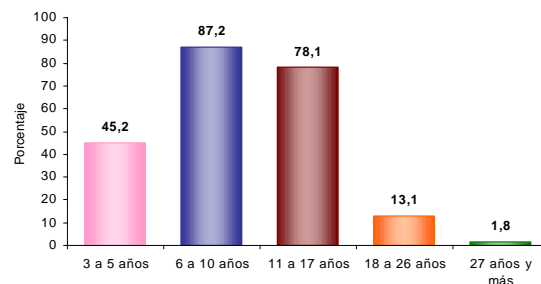

El 45,2% de la población de 3 a 5 años asiste a un establecimiento educativo formal; el 87,2% de la población de 6 a 10 años y el 78,1% de la población de 11 a 17 años.

Nivel educativo

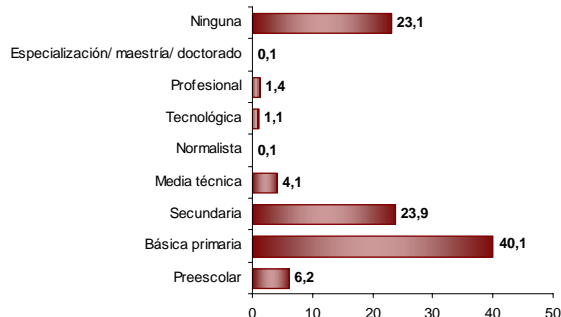

El 40,1% de la población residente en La Apartada, ha alcanzado el nivel básica primaria y el 23,9% secundaria; el 1,4% ha alcanzado el nivel profesional y el 0,1% ha realizado estudios de especialización, maestría o doctorado. La población residente sin ningún nivel educativo es el 23,1%.



Reseña Municipal

Alcalde: Catalina
Antonia Durango De Paz

Fecha de censo:
26/01/06-06/03/06

Director Departamento
Dr. Ernesto Rojas Morales

Subdirector
Dr. Pedro José Fernández Ayala

Directora de Censos y
Demografía
Dra. Carmela Serna Ríos

Coordinador General
Dr. Luis Hernando Páez Carrero

Equipo de Coordinadores
Edgar Sardi Perea
Francisco Arboleda H.
Wilinton Buriticá Macías
Carlos Sánchez Rave
Luis Guillermo Ramírez
Luz Maritza Medina
Claudia Helen González
Amadeo Rodríguez C.

ICONTEC
En el mes de julio de 2005, el
Instituto Colombiano de Normas
Técnicas –ICONTEC– le renovó
al DANE la certificación de
gestión de la calidad a su
Sistema, evaluado y aprobado
con base en la norma
internacional ISO 9001:2000

Para mayor información visite
nuestra página web
www.dane.gov.co

Estado conyugal

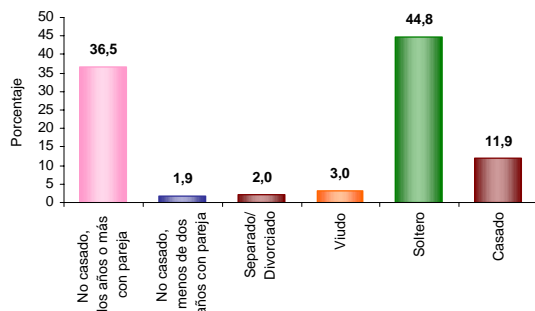

El 38,4% de las personas de 10 años y más de La Apartada viven en unión libre.

Prevalencia de limitaciones permanentes por sexo

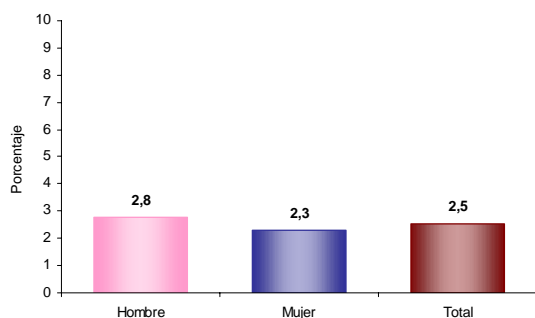

El 2,5% de la población de La Apartada presenta alguna limitación permanente. El 2,8% en los hombres y el 2,3% en las mujeres.

Prevalencia de limitaciones permanentes por grupos de edad y sexo

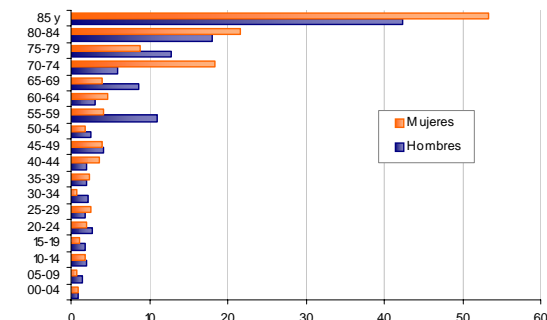

Las limitaciones permanentes aumentan con la edad. El 60% de la población en esta condición se presenta a partir de los 25 años.

Distribución de la población según lugar de nacimiento

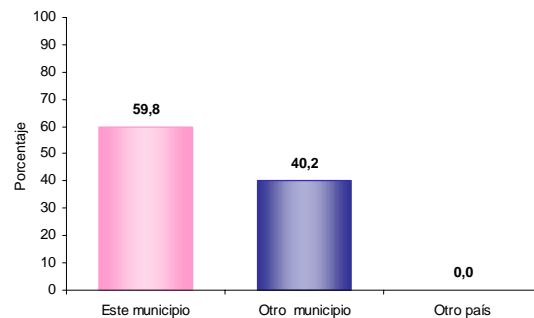

El 40,2% de la población de La Apartada nació en otro municipio.

Residencia de 5 años antes (población de 5 años o más)

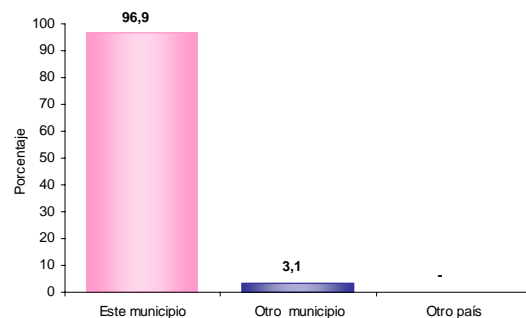

El 3,1% de la población mayor de 4 años residente actualmente en La Apartada procede de otro municipio y el 0,0% de otro país.

Causa cambio de residencia

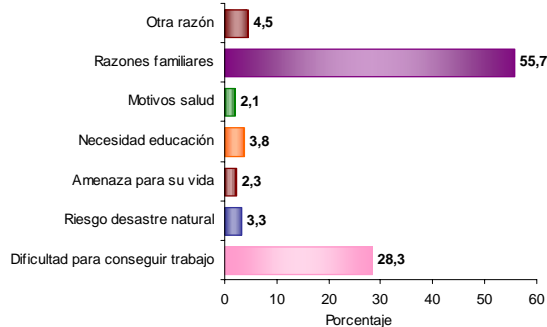

El 55,7% de la población de La Apartada que cambió de residencia en los últimos cinco años lo hizo por razones familiares. El 28,3% por dificultad para conseguir trabajo; el 4,5% por otra razón y el 2,3% por amenaza para su vida.



Reseña Municipal

Alcalde: Catalina
Antonia Durango De Paz

Fecha de censo:
26/01/06-06/03/06

Director Departamento
Dr. Ernesto Rojas Morales

Subdirector
Dr. Pedro José Fernández Ayala

Directora de Censos y
Demografía
Dra. Carmela Serna Ríos

Coordinador General
Dr. Luis Hernando Páez Carrero

Equipo de Coordinadores
Edgar Sardi Perea
Francisco Arboleda H.
Wilton Buriticá Macías
Carlos Sánchez Rave
Luis Guillermo Ramírez
Luz Maritza Medina
Claudia Helen González
Amadeo Rodríguez C.

ICONTEC

En el mes de julio de 2005, el Instituto Colombiano de Normas Técnicas -ICONTEC- le renovó al DANE la certificación de gestión de la calidad a su Sistema, evaluado y aprobado con base en la norma internacional ISO 9001:2000

Para mayor información visite
nuestra página web
www.dane.gov.co

4. Módulo de Económicas

Establecimientos según actividad

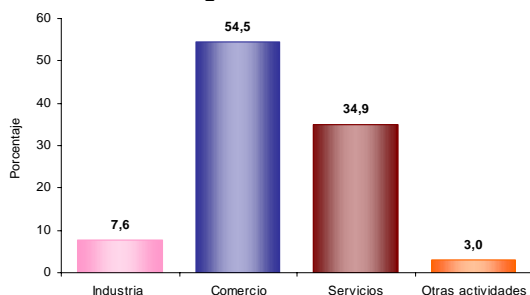

El 7,6% de los establecimientos se dedican a la industria; el 54,5% a comercio; el 34,9% a servicios y el 3,0% a otra actividad.

Establecimientos según escala de personas ocupadas el mes anterior al censo

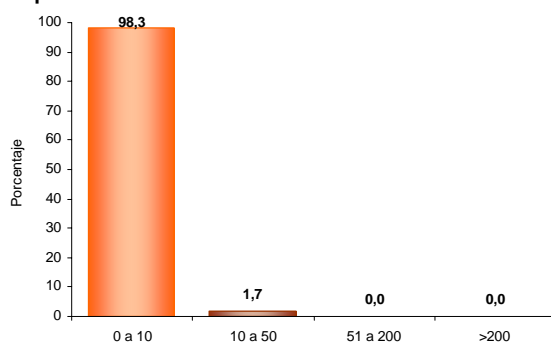

El 98,3% de los establecimientos ocupó entre 1 y 10 empleos el mes anterior al censo.

Establecimientos según escala de personal por actividad económica

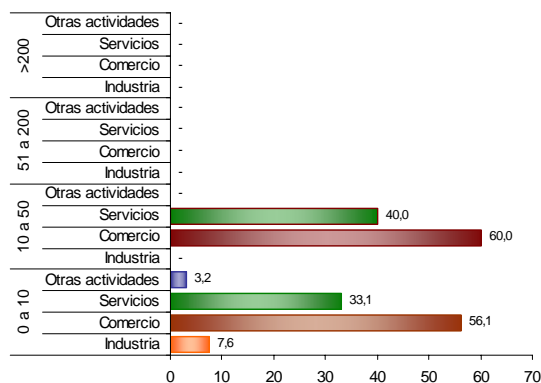

En los establecimientos con mayor número (0 a 10 empleos) el Comercio (56,1%) es la actividad más frecuente y en el grupo de 10 a 50 personas la actividad principal es Comercio (60,0 %).

5. Módulo de Agropecuarias

Unidades Censales con actividad agropecuaria asociada



El 55,3% de las viviendas rurales ocupadas, con personas presentes el día del censo, tenían actividad agropecuaria.

Unidades censales con actividades agrícola, pecuaria y piscícola asociadas

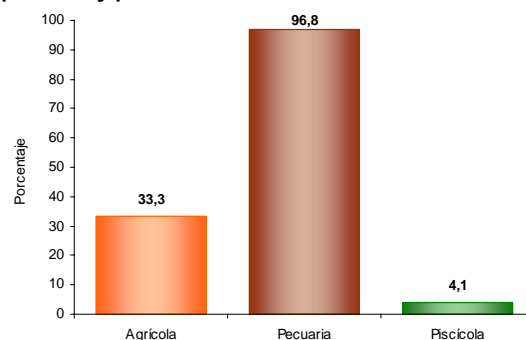

Porcentaje de viviendas rurales ocupadas, con personas presentes el día del censo, y que tenían actividad agropecuaria: Agrícola 33,3%, pecuaria 96,8%, piscícola 4,1%. La mayoría de las viviendas tiene simultáneamente 2 o 3 tipos de actividades.

Tipos de cultivos en las unidades censales

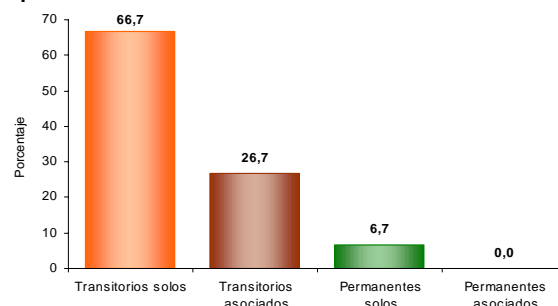

Del total de cultivos asociados a la vivienda rural el 66,7% corresponde a transitorios solos, el 26,7% a transitorios asociados, el 6,7% a permanentes solos y el 0,0% a permanentes asociados.