



### Reseña Municipal

**Alcalde:** Juan Carlos Casado Fernandez

**Fecha de censo:**  
26/01/06-06/03/06

Director Departamento  
**Dr. Ernesto Rojas Morales**

Subdirector  
**Dr. Pedro José Fernández Ayala**

Directora de Censos y Demografía  
**Dra. Carmela Serna Ríos**

Coordinador General  
**Dr. Luis Hernando Páez Carrero**

Equipo de Coordinadores  
**Edgar Sardi Perea**  
**Francisco Arboleda H**  
**Wilinton Buriticá Macías**  
**Carlos Sánchez Rave**  
**Luis Guillermo Ramírez**  
**Luz Maritza Medina**  
**Claudia Helen González**  
**Amadeo Rodríguez C.**

**ICONTEC**  
En el mes de julio de 2005, el Instituto Colombiano de Normas Técnicas -ICONTEC- le renovó al DANE la certificación de gestión de la calidad a su Sistema, evaluado y aprobado con base en la norma internacional ISO 9001:2000

Para mayor información visite nuestra página web  
[www.dane.gov.co](http://www.dane.gov.co)

## 1. Módulo de Viviendas

### Tipo de vivienda

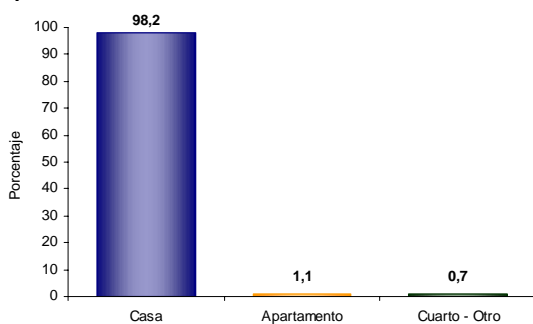

El 98,2% de las viviendas de San Andrés de Sotavento son casas.

### Servicios con que cuenta la vivienda

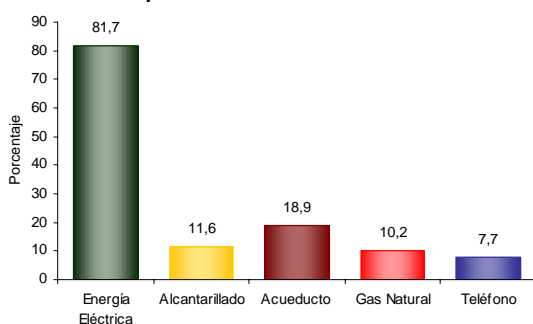

En San Andrés de Sotavento:

- El 81,7% de las viviendas tiene conexión a Energía Eléctrica.
- El 7,7 % tiene conexión a Teléfono.

## 2. Módulo de Hogares

### Número de personas por hogar

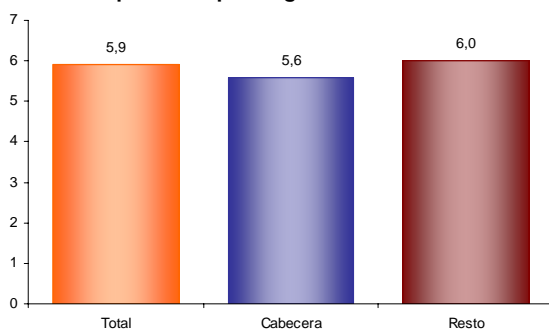

El número de personas por hogar en San Andrés de Sotavento es de 5,9.

### Hogares con actividad económica.



El 5,7% de los hogares de San Andrés de Sotavento tienen actividad económica en sus viviendas.

### Hogares según número de personas

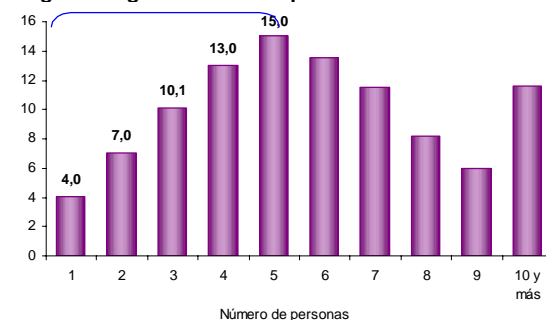

Aproximadamente el 34,2% de los hogares de San Andrés de Sotavento tiene 4 o menos personas.

### Personas viviendo en el exterior

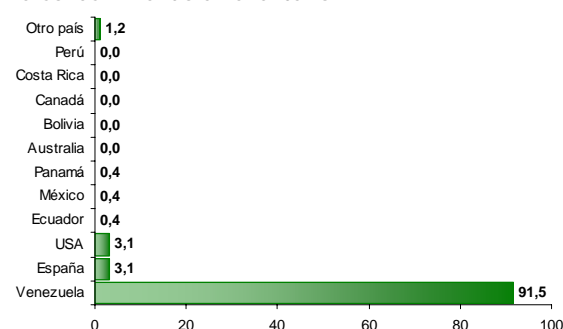

Se evidencia:

- Del total de hogares de San Andrés de Sotavento el 1,5% tiene experiencia emigratoria internacional.
- Del total de personas de estos hogares residentes de forma permanente en el exterior el 91,5% está en Venezuela, el 3,1% en España y el 3,1% en USA.



### Reseña Municipal

**Alcalde:** Juan Carlos Casado Fernandez

**Fecha de censo:**  
26/01/06-06/03/06

Director Departamento  
**Dr. Ernesto Rojas Morales**

Subdirector  
**Dr. Pedro José Fernández Ayala**

Directora de Censos y Demografía  
**Dra. Carmela Serna Ríos**

Coordinador General  
**Dr. Luis Hernando Páez Carrero**

Equipo de Coordinadores  
**Edgar Sardi Perea**  
**Francisco Arboleda H.**  
**Wilton Buriticá Macías**  
**Carlos Sánchez Rave**  
**Luis Guillermo Ramírez**  
**Luz Maritza Medina**  
**Claudia Helen González**  
**Amadeo Rodríguez C.**

**ICONTEC**  
En el mes de julio de 2005, el Instituto Colombiano de Normas Técnicas –ICONTEC– le renovó al DANE la certificación de gestión de la calidad a su Sistema, evaluado y aprobado con base en la norma internacional ISO 9001:2000

Para mayor información visite nuestra página web  
[www.dane.gov.co](http://www.dane.gov.co)

## 3. Módulo de Personas

### Población por sexo

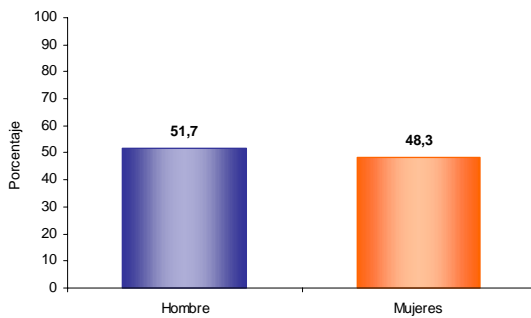

Del total de la población de San Andrés de Sotavento el 51,7% son hombres y el 48,3% mujeres.

### Estructura de la población por sexo y grupos de edad

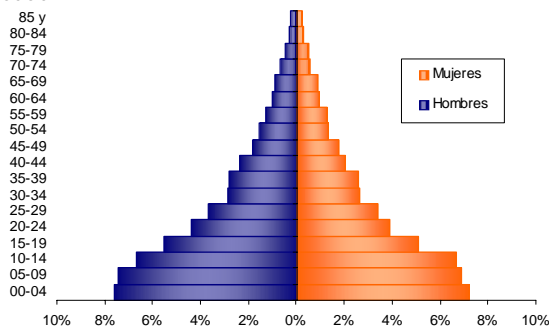

Se evidencia:  
• Efecto de la migración por sexo y edad, sobre mortalidad masculina y alta natalidad.

### Pertenencia étnica

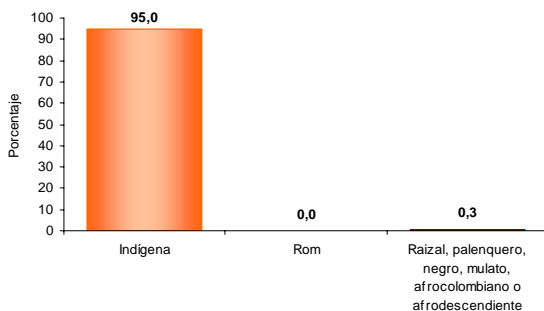

El 95,0% de la población residente en San Andrés de Sotavento se autorreconoce como Indígena.

### Tasa de alfabetismo de la población, cabecera resto

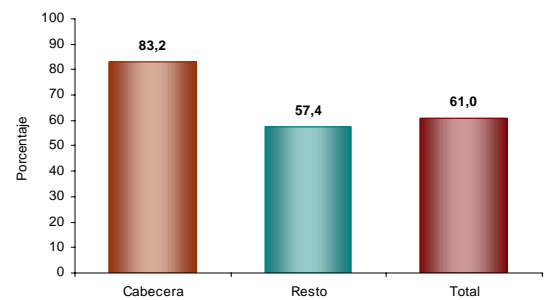

El 61,0% de la población de 5 años y más de San Andrés de Sotavento sabe leer y escribir.

### Asistencia escolar

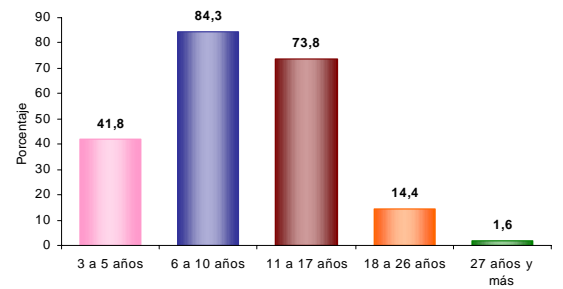

El 41,8% de la población de 3 a 5 años asiste a un establecimiento educativo formal; el 84,3% de la población de 6 a 10 años y el 73,8% de la población de 11 a 17 años.

### Nivel educativo

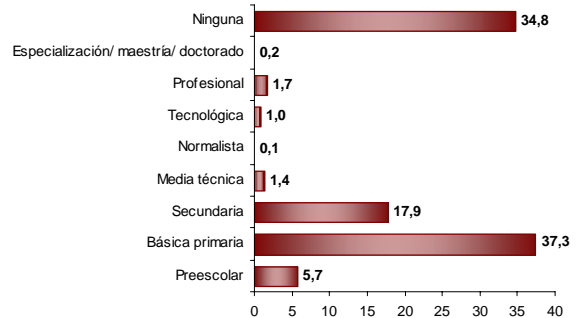

El 37,3% de la población residente en San Andrés de Sotavento, ha alcanzado el nivel básica primaria y el 17,9% secundaria; el 1,7% ha alcanzado el nivel profesional y el 0,2% ha realizado estudios de especialización, maestría o doctorado. La población residente sin ningún nivel educativo es el 34,8%.

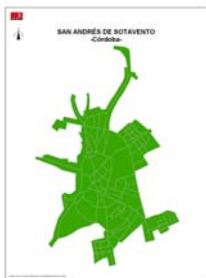

### Reseña Municipal

**Alcalde:** Juan Carlos Casado Fernandez

**Fecha de censo:**  
26/01/06-06/03/06

Director Departamento  
**Dr. Ernesto Rojas Morales**

Subdirector  
**Dr. Pedro José Fernández Ayala**

Directora de Censos y Demografía  
**Dra. Carmela Serna Ríos**

Coordinador General  
**Dr. Luis Hernando Páez Carrero**

Equipo de Coordinadores  
**Edgar Sardi Perea**  
**Francisco Arboleda H.**  
**Wilton Buriticá Macías**  
**Carlos Sánchez Rave**  
**Luis Guillermo Ramírez**  
**Luz Maritza Medina**  
**Claudia Helen González**  
**Amadeo Rodríguez C.**

### ICONTEC

En el mes de julio de 2005, el Instituto Colombiano de Normas Técnicas -ICONTEC- le renovó al DANE la certificación de gestión de la calidad a su Sistema, evaluado y aprobado con base en la norma internacional ISO 9001:2000

Para mayor información visite nuestra página web  
[www.dane.gov.co](http://www.dane.gov.co)

### Estado conyugal

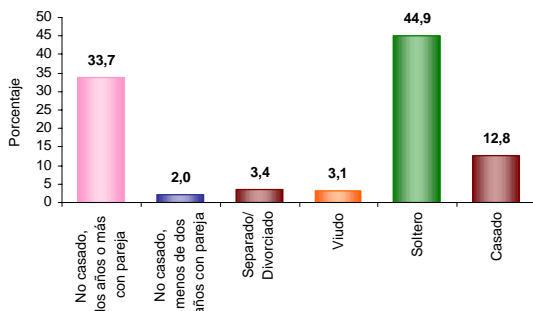

El 35,7% de las personas de 10 años y más de San Andrés de Sotavento viven en unión libre.

### Distribución de la población según lugar de nacimiento

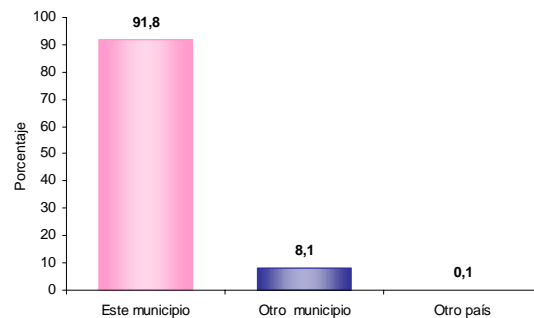

El 8,1% de la población de San Andrés de Sotavento nació en otro municipio.

### Prevalencia de limitaciones permanentes por sexo

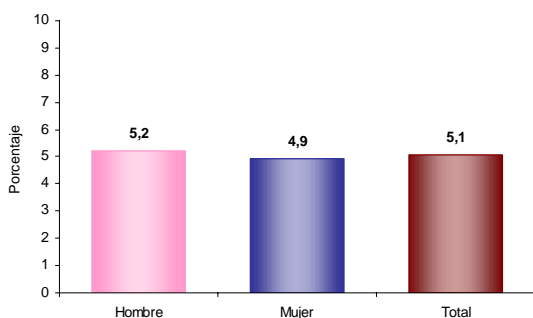

El 5,1% de la población de San Andrés de Sotavento presenta alguna limitación permanente. El 5,2% en los hombres y el 4,9% en las mujeres.

### Residencia de 5 años antes (población de 5 años o más)

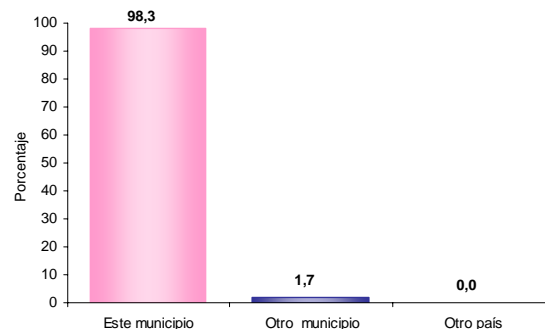

El 1,7% de la población mayor de 4 años residente actualmente en San Andrés de Sotavento procede de otro municipio y el 0,0% de otro país.

### Prevalencia de limitaciones permanentes por grupos de edad y sexo

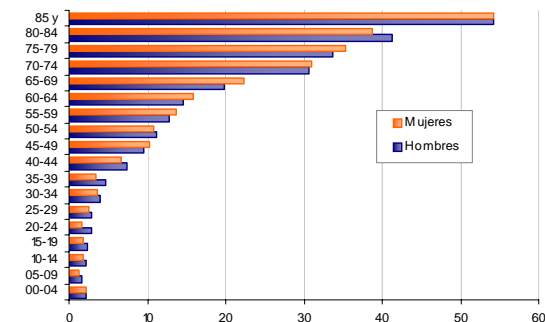

Las limitaciones permanentes aumentan con la edad. El 60% de la población en esta condición se presenta a partir de los 35 años.

### Causa cambio de residencia

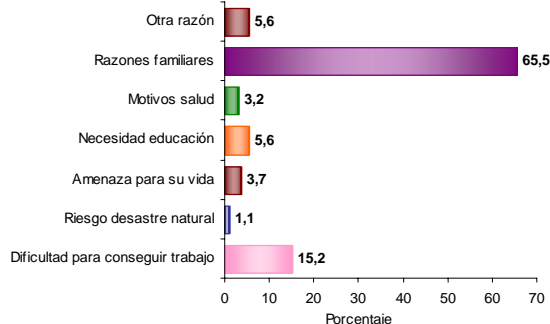

El 65,5% de la población de San Andrés de Sotavento que cambió de residencia en los últimos cinco años lo hizo por razones familiares. El 15,2% por dificultad para conseguir trabajo; el 5,6% por necesidad educación y el 3,7% por amenaza para su vida.

Información correspondiente a la población censada en hogares particulares



### Reseña Municipal

**Alcalde:** Juan Carlos Casado Fernandez

**Fecha de censo:**  
26/01/06-06/03/06

Director Departamento  
**Dr. Ernesto Rojas Morales**

Subdirector  
**Dr. Pedro José Fernández Ayala**

Directora de Censos y Demografía  
**Dra. Carmela Serna Ríos**

Coordinador General  
**Dr. Luis Hernando Páez Carrero**

Equipo de Coordinadores  
**Edgar Sardi Perea**  
**Francisco Arboleda H.**  
**Wilton Buriticá Macías**  
**Carlos Sánchez Rave**  
**Luis Guillermo Ramírez**  
**Luz Maritza Medina**  
**Claudia Helen González**  
**Amadeo Rodríguez C.**

### ICONTEC

En el mes de julio de 2005, el Instituto Colombiano de Normas Técnicas -ICONTEC- le renovó al DANE la certificación de gestión de la calidad a su Sistema, evaluado y aprobado con base en la norma internacional ISO 9001:2000

Para mayor información visite nuestra página web  
[www.dane.gov.co](http://www.dane.gov.co)

## 4. Módulo de Económicas

### Establecimientos según actividad

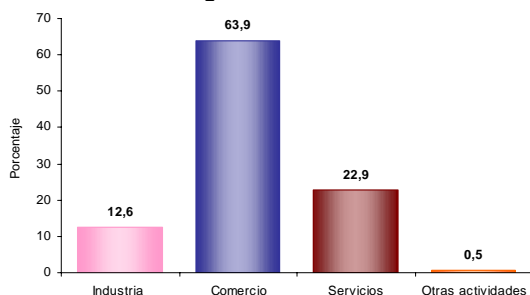

El 12,6% de los establecimientos se dedican a la industria; el 63,9% a comercio; el 22,9% a servicios y el 0,5% a otra actividad.

### Establecimientos según escala de personas ocupadas el mes anterior al censo

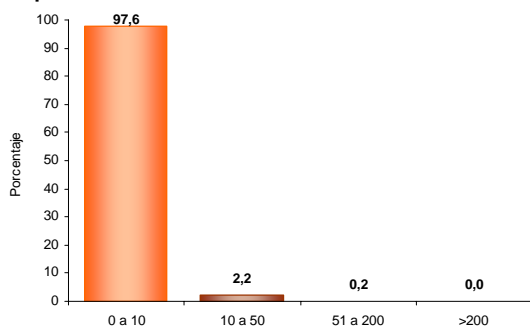

El 97,6% de los establecimientos ocupó entre 1 y 10 empleos el mes anterior al censo.

### Establecimientos según escala de personal por actividad económica

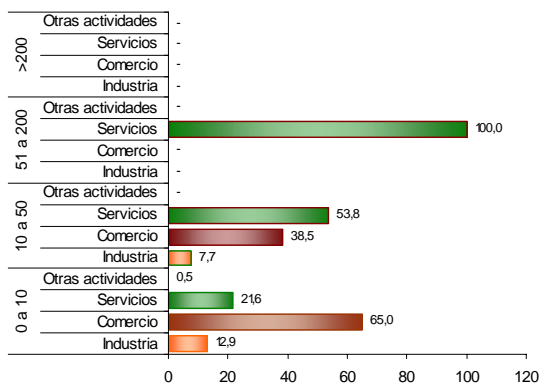

En los establecimientos con mayor número (0 a 10 empleos) el Comercio (65,0%) es la actividad más frecuente y en el grupo de 10 a 50 personas la actividad principal es Servicios (53,8 %).

## 5. Módulo de Agropecuarias

### Unidades Censales con actividad agropecuaria asociada

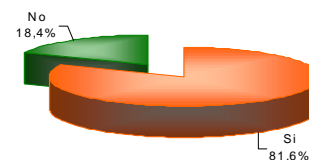

El 81,6% de las viviendas rurales ocupadas, con personas presentes el día del censo, tenían actividad agropecuaria.

### Unidades censales con actividades agrícola, pecuaria y piscícola asociadas

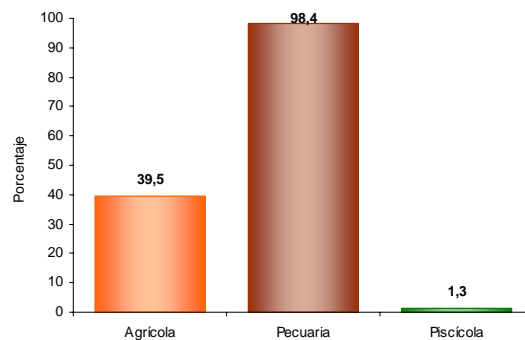

Porcentaje de viviendas rurales ocupadas, con personas presentes el día del censo, y que tenían actividad agropecuaria: Agrícola 39,5%, pecuaria 98,4%, piscícola 1,3%. La mayoría de las viviendas tiene simultáneamente 2 o 3 tipos de actividades.

### Tipos de cultivos en las unidades censales

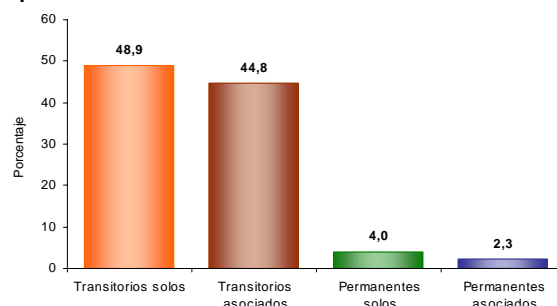

Del total de cultivos asociados a la vivienda rural el 48,9% corresponde a transitorios solos, el 44,8% a transitorios asociados, el 4,0% a permanentes solos y el 2,3% a permanentes asociados.