



### Reseña Municipal

**Alcalde:** Jesus Humberto Muñoz Vega

**Fecha de censo:** 08/10/05-05/11/05

Director Departamento  
**Dr. Ernesto Rojas Morales**

Subdirector  
**Dr. Pedro José Fernández Ayala**

Directora de Censos y Demografía  
**Dra. Carmela Serna Ríos**

Coordinador General  
**Dr. Luis Hernando Páez Carrero**

Equipo de Coordinadores  
**Edgar Sardi Perea**  
**Francisco Arboleda H**  
**Wilton Buriticá Macías**  
**Carlos Sánchez Rave**  
**Luis Guillermo Ramírez**  
**Luz Maritza Medina**  
**Claudia Helen González**  
**Amadeo Rodríguez C.**

**ICONTEC**  
En el mes de julio de 2005, el Instituto Colombiano de Normas Técnicas -ICONTEC- le renovó al DANE la certificación de gestión de la calidad a su Sistema, evaluado y aprobado con base en la norma internacional ISO 9001:2000

Para mayor información visite nuestra página web [www.dane.gov.co](http://www.dane.gov.co)

## 1. Módulo de Viviendas

### Tipo de vivienda

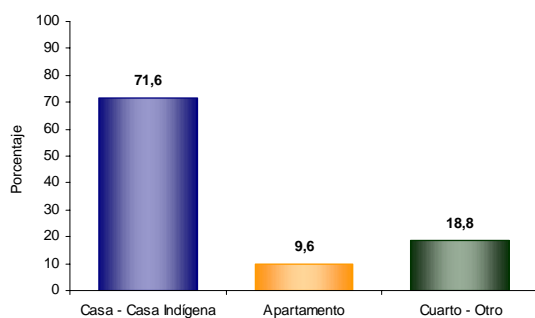

El 71,6% de las viviendas de Rioacha son casas.

### Servicios con que cuenta la vivienda

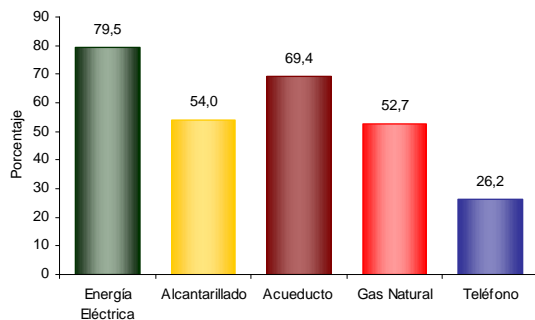

- En Rioacha:
- El 79,5% de las viviendas tiene conexión a Energía Eléctrica.
  - El 26,2 % tiene conexión a Teléfono.

### Hogares con actividad económica

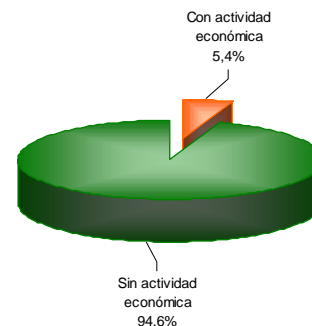

El 5,4% de los hogares de Rioacha tienen actividad económica en sus viviendas.

### Hogares según número de personas

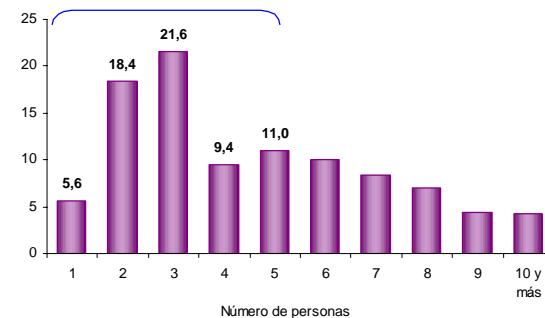

Aproximadamente el 55,0% de los hogares de Rioacha tiene 4 o menos personas.

## 2. Módulo de Hogares

### Número de personas por hogar

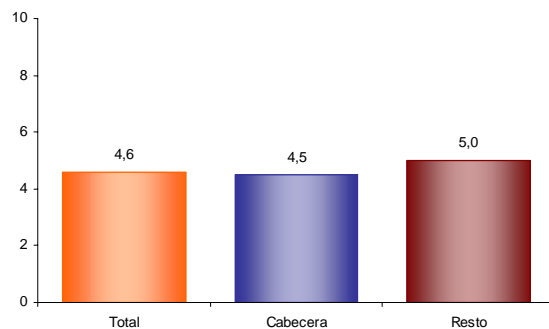

El número de personas por hogar en Rioacha es de 4,6.

### Personas viviendo en el exterior

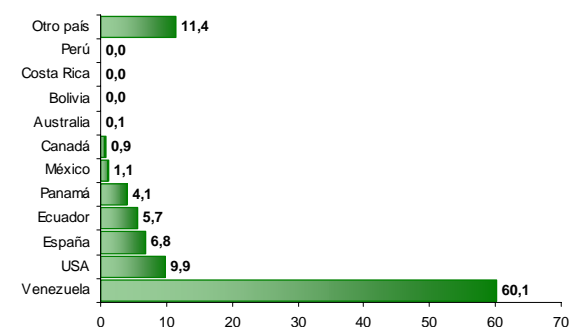

- Se evidencia:
- Del total de hogares de Rioacha el 1,8% tiene experiencia emigratoria internacional.
  - Del total de personas de estos hogares residentes de forma permanente en el exterior el 60,1% está en Venezuela, el 9,9% en USA y el 6,8% en España.



### 3. Módulo de Personas

#### Población por sexo

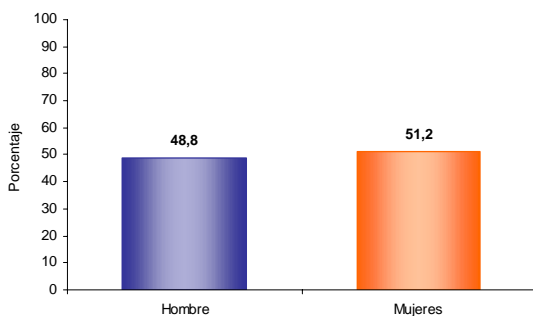

Del total de la población de Rioacha el 48,8% son hombres y el 51,2% mujeres.

#### Tasa de alfabetismo de la población, cabecera resto

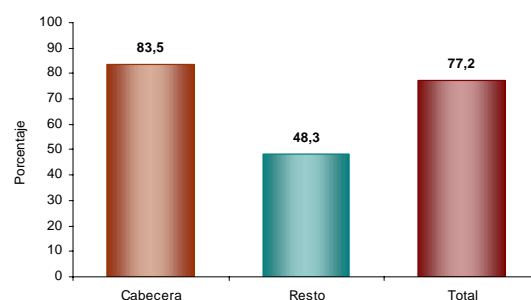

El 77,2% de la población de 5 años y más de Rioacha sabe leer y escribir.

#### Reseña Municipal

**Alcalde:** Jesus Humberto Muñoz Vega

**Fecha de censo:** 08/10/05-05/11/05

Director Departamento  
**Dr. Ernesto Rojas Morales**

Subdirector  
**Dr. Pedro José Fernández Ayala**

Directora de Censos y Demografía  
**Dra. Carmela Serna Ríos**

Coordinador General  
**Dr. Luis Hernando Páez Carrero**

Equipo de Coordinadores  
**Edgar Sardi Perea**  
**Francisco Arboleda H.**  
**Wilton Buriticá Macías**  
**Carlos Sánchez Rave**  
**Luis Guillermo Ramírez**  
**Luz Maritza Medina**  
**Claudia Helen González**  
**Amadeo Rodríguez C.**

**ICONTEC**  
En el mes de julio de 2005, el Instituto Colombiano de Normas Técnicas -ICONTEC- le renovó al DANE la certificación de gestión de la calidad a su Sistema, evaluado y aprobado con base en la norma internacional ISO 9001:2000

Para mayor información visite nuestra página web  
[www.dane.gov.co](http://www.dane.gov.co)

#### Estructura de la población por sexo y grupos de edad

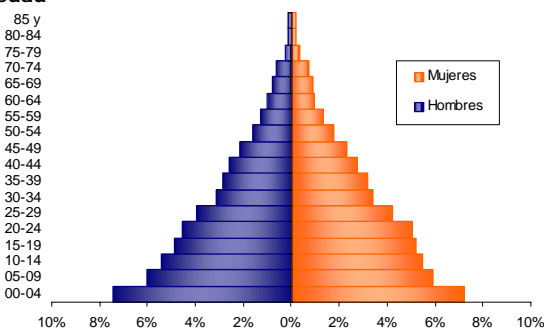

Se evidencia:

- Efecto de la migración por sexo y edad, sobre mortalidad masculina y alta natalidad

#### Pertenencia étnica

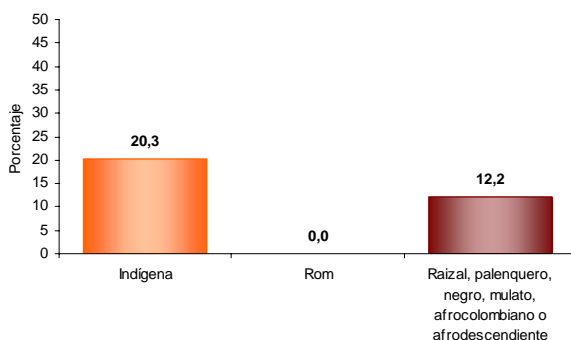

El 20,3% de la población residente en Rioacha se autorreconoce como Indígena.

#### Asistencia escolar

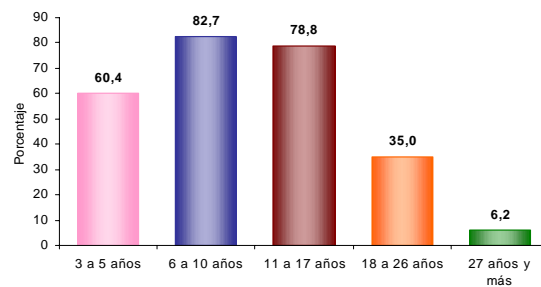

El 60,4% de la población de 3 a 5 años asiste a un establecimiento educativo formal; el 82,7% de la población de 6 a 10 años y el 78,8% de la población de 11 a 17 años.

#### Nivel educativo

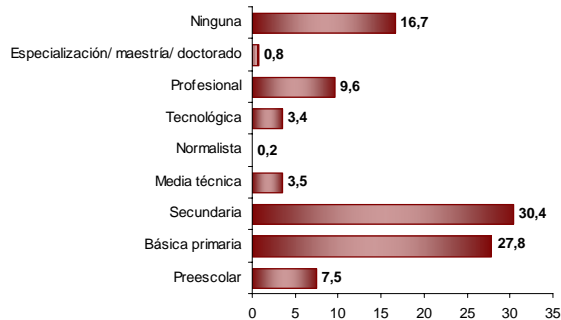

El 27,8% de la población residente en Rioacha, ha alcanzado el nivel básica primaria y el 30,4% secundaria; el 9,6% ha alcanzado el nivel profesional y el 0,8% ha realizado estudios de especialización, maestría o doctorado. La población residente sin ningún nivel educativo es el 16,7%.



### Reseña Municipal

**Alcalde:** Jesus Humberto Muñoz Vega

**Fecha de censo:**  
08/10/05-05/11/05

Director Departamento  
**Dr. Ernesto Rojas Morales**

Subdirector  
**Dr. Pedro José Fernández Ayala**

Directora de Censos y Demografía  
**Dra. Carmela Serna Ríos**

Coordinador General  
**Dr. Luis Hernando Páez Carrero**

Equipo de Coordinadores  
**Edgar Sardi Perea**  
**Francisco Arboleda H.**  
**Wilton Buriticá Macías**  
**Carlos Sánchez Rave**  
**Luis Guillermo Ramírez**  
**Luz Maritza Medina**  
**Claudia Helen González**  
**Amadeo Rodríguez C.**

**ICONTEC**  
En el mes de julio de 2005, el Instituto Colombiano de Normas Técnicas -ICONTEC- le renovó al DANE la certificación de gestión de la calidad a su Sistema, evaluado y aprobado con base en la norma internacional ISO 9001:2000

Para mayor información visite nuestra página web  
[www.dane.gov.co](http://www.dane.gov.co)

### Estado conyugal

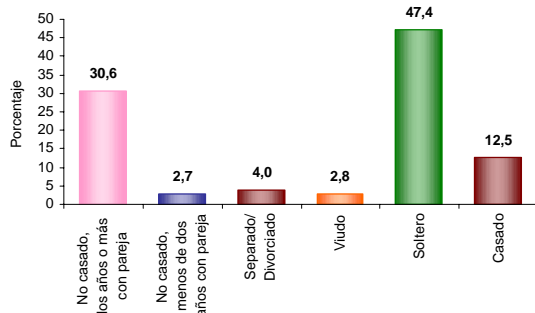

El 33,3% de las personas de 10 años y más de Rioacha viven en unión libre.

### Distribución de la población según lugar de nacimiento

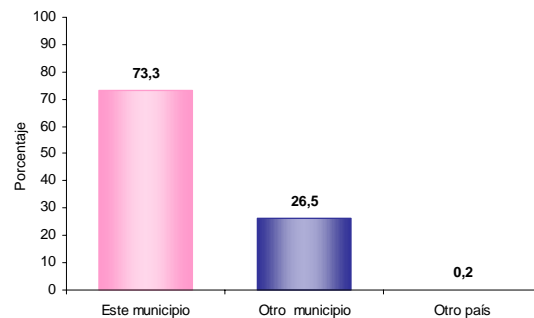

El 26,5% de la población de Rioacha nació en otro municipio.

### Prevalencia de limitaciones permanentes por sexo

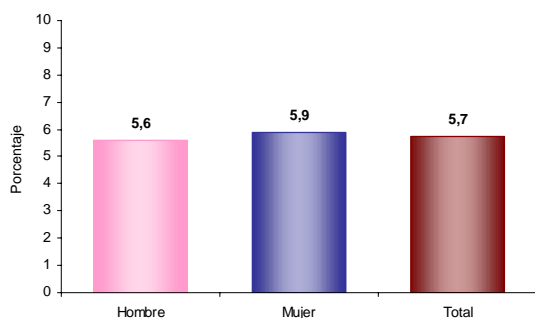

El 5,7% de la población de Rioacha presenta alguna limitación permanente. El 5,6% en los hombres y el 5,9% en las mujeres.

### Residencia de 5 años antes (población de 5 años o más)

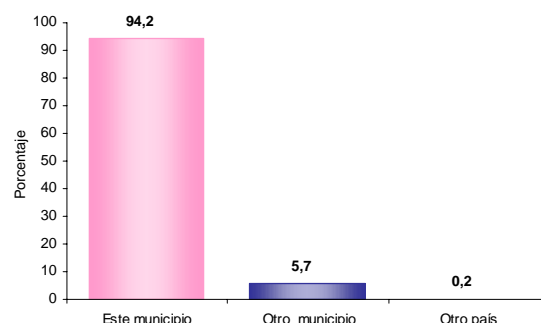

El 5,7% de la población mayor de 4 años residente actualmente en Rioacha procede de otro municipio y el 0,2% de otro país.

### Prevalencia de limitaciones permanentes por grupos de edad y sexo

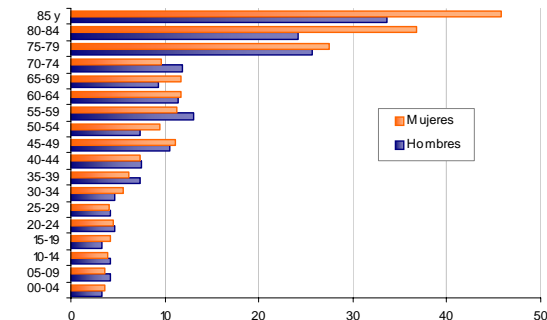

Las limitaciones permanentes aumentan con la edad. El 60% de la población en esta condición se presenta a partir de los 25 años.

### Causa cambio de residencia

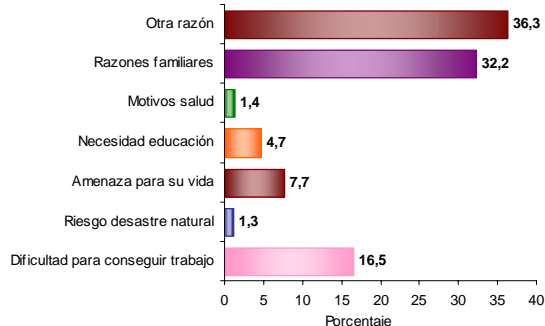

El 36,3% de la población de Rioacha que cambió de residencia en los últimos cinco años lo hizo por otra razón. El 32,2% por razones familiares; el 16,5% por dificultad para conseguir trabajo y el 7,7% por amenaza para su vida.



### Reseña Municipal

**Alcalde:** Jesus Humberto Muñoz Vega

**Fecha de censo:** 08/10/05-05/11/05

Director Departamento  
**Dr. Ernesto Rojas Morales**

Subdirector  
**Dr. Pedro José Fernández Ayala**

Directora de Censos y Demografía  
**Dra. Carmela Serna Ríos**

Coordinador General  
**Dr. Luis Hernando Páez Carrero**

Equipo de Coordinadores  
**Edgar Sardi Perea**  
**Francisco Arboleda H.**  
**Wilton Buriticá Macías**  
**Carlos Sánchez Rave**  
**Luis Guillermo Ramírez**  
**Luz Maritza Medina**  
**Claudia Helen González**  
**Amadeo Rodríguez C.**

### ICONTEC

En el mes de julio de 2005, el Instituto Colombiano de Normas Técnicas -ICONTEC- le renovó al DANE la certificación de gestión de la calidad a su Sistema, evaluado y aprobado con base en la norma internacional ISO 9001:2000

Para mayor información visite nuestra página web [www.dane.gov.co](http://www.dane.gov.co)

## 4. Módulo de Económicas

### Establecimientos según actividad

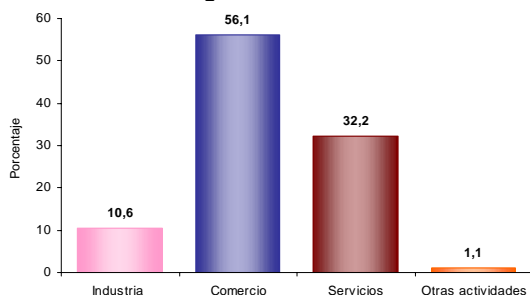

El 10,6% de los establecimientos se dedican a la industria; el 56,1% a comercio; el 32,2% a servicios y el 1,1% a otra actividad.

### Establecimientos según escala de personas ocupadas el mes anterior al censo

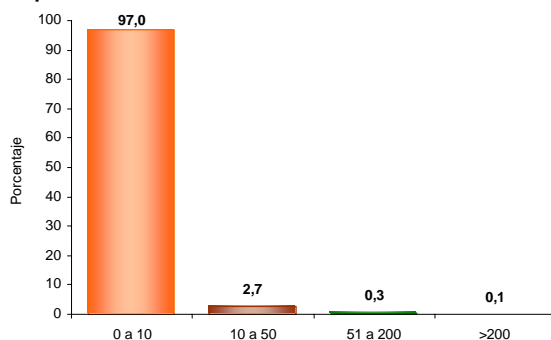

El 97,0% de los establecimientos ocupó entre 1 y 10 empleos el mes anterior al censo.

### Establecimientos según escala de personal por actividad económica

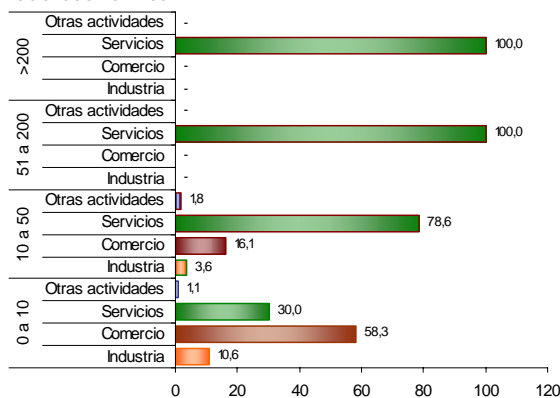

En los establecimientos con mayor número (0 a 10 empleos) el Comercio (58,3%) es la actividad más frecuente y en el grupo de 10 a 50 personas la actividad principal es Servicios (78,6 %).

Información correspondiente a la población censada en hogares particulares