



Reseña Municipal

Alcalde: Gladys Canacue Medina

Fecha de censo: 26/01/06-06/03/06

Director Departamento
Dr. Ernesto Rojas Morales

Subdirector
Dr. Pedro José Fernández Ayala

Directora de Censos y Demografía
Dra. Carmela Serna Ríos

Coordinador General
Dr. Luis Hernando Páez Carrero

Equipo de Coordinadores
Edgar Sardi Perea
Francisco Arboleda H
Wilinton Buriticá Macías
Carlos Sánchez Rave
Luis Guillermo Ramírez
Luz Maritza Medina
Claudia Helen González
Amadeo Rodríguez C.

ICONTEC
En el mes de julio de 2005, el Instituto Colombiano de Normas Técnicas -ICONTEC- le renovó al DANE la certificación de gestión de la calidad a su Sistema, evaluado y aprobado con base en la norma internacional ISO 9001:2000

Para mayor información visite nuestra página web
www.dane.gov.co

1. Módulo de Viviendas

Tipo de vivienda

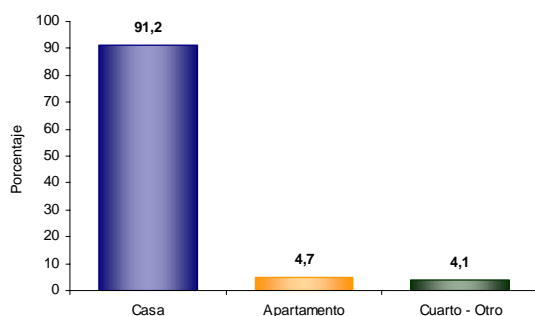

El 91,2% de las viviendas de Pitalito son casas.

Servicios con que cuenta la vivienda

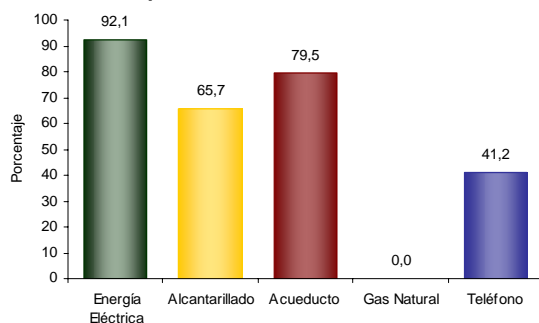

En Pitalito:

- El 92,1% de las viviendas tiene conexión a Energía Eléctrica.

2. Módulo de Hogares

Número de personas por hogar

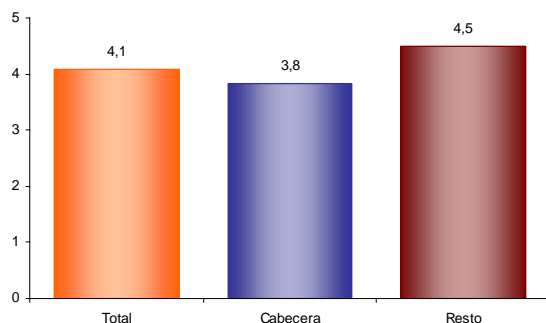

El número de personas por hogar en Pitalito es de 4,1.

Hogares con actividad económica.

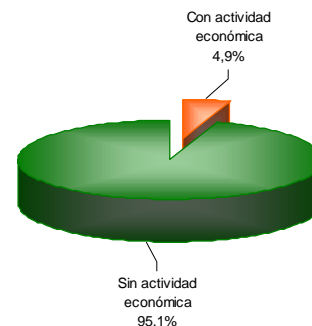

El 4,9% de los hogares de Pitalito tienen actividad económica en sus viviendas.

Hogares según número de personas

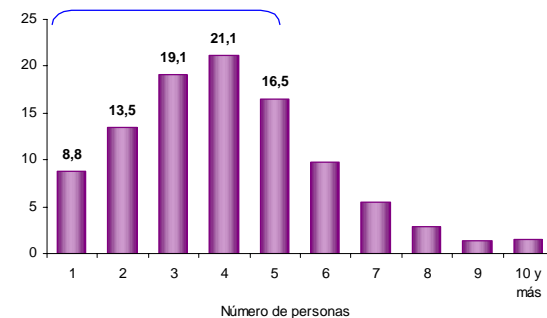

Aproximadamente el 62,5% de los hogares de Pitalito tiene 4 o menos personas.

Personas viviendo en el exterior

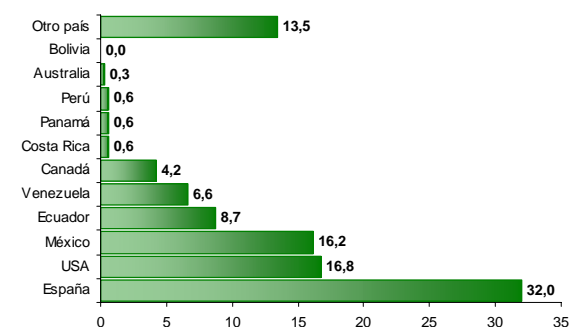

Se evidencia:

- Del total de hogares de Pitalito el 1,1% tiene experiencia emigratoria internacional.
- Del total de personas de estos hogares residentes de forma permanente en el exterior el 32,0% está en España, el 16,8% en USA y el 16,2% en México.



Reseña Municipal

Alcalde: Gladys Canacue Medina

Fecha de censo:
26/01/06-06/03/06

Director Departamento
Dr. Ernesto Rojas Morales

Subdirector
Dr. Pedro José Fernández Ayala

Directora de Censos y Demografía
Dra. Carmela Serna Ríos

Coordinador General
Dr. Luis Hernando Páez Carrero

Equipo de Coordinadores
Edgar Sardi Perea
Francisco Arboleda H.
Wilton Buriticá Macías
Carlos Sánchez Rave
Luis Guillermo Ramírez
Luz Maritza Medina
Claudia Helen González
Amadeo Rodríguez C.

ICONTEC
En el mes de julio de 2005, el Instituto Colombiano de Normas Técnicas -ICONTEC- le renovó al DANE la certificación de gestión de la calidad a su Sistema, evaluado y aprobado con base en la norma internacional ISO 9001:2000

Para mayor información visite nuestra página web
www.dane.gov.co

3. Módulo de Personas

Población por sexo

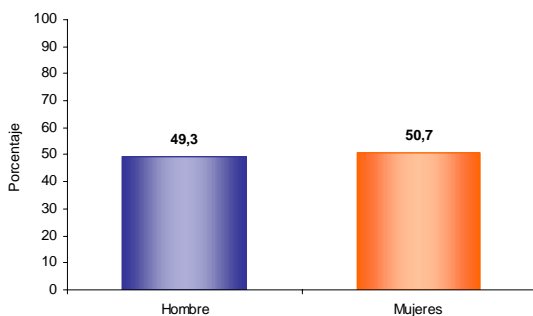

Del total de la población de Pitalito el 49,3% son hombres y el 50,7% mujeres.

Estructura de la población por sexo y grupos de edad

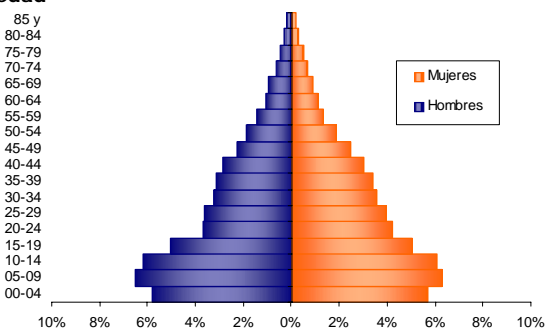

Se evidencia:

- Efecto de una lata natalidad, de la migración por sexo y edad y sobre mortalidad masculina.

Pertenencia étnica

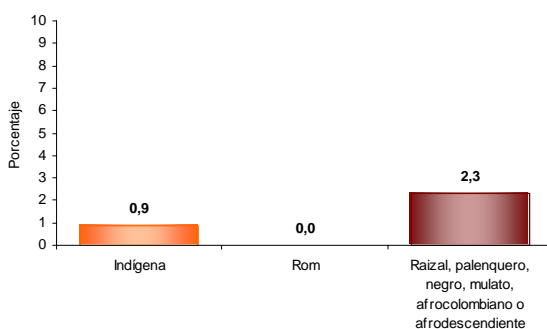

El 2,3% de la población residente en Pitalito se autoreconoce como negra (raizal, palenquero, negro, mulato, afrocolombiano o afrodescendiente).

Tasa de alfabetismo de la población, cabecera resto

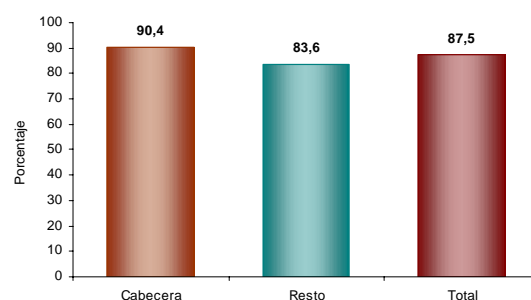

El 87,5% de la población de 5 años y más de Pitalito sabe leer y escribir.

Asistencia escolar

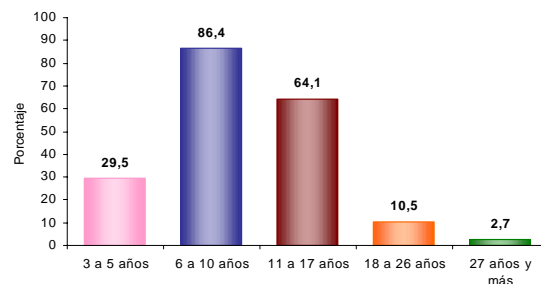

El 29,5% de la población de 3 a 5 años asisten a un establecimiento educativo formal; el 86,4% de la población de 6 a 10 años y el 64,1% de la población de 11 a 17 años.

Nivel educativo

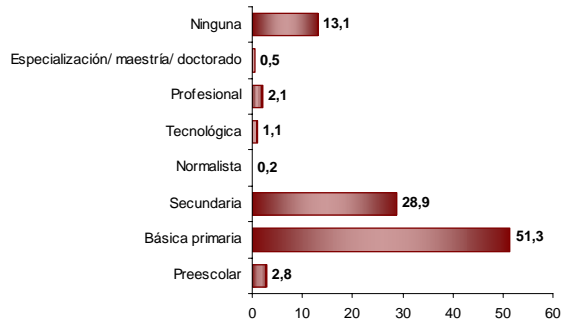

El 51,3% de la población residente en Pitalito, ha alcanzado el nivel básica primaria y el 28,9% secundaria; el 2,1% ha alcanzado el nivel profesional y el 0,5% ha realizado estudios de especialización, maestría o doctorado. La población residente sin ningún nivel educativo es el 13,1%.



Reseña Municipal

Alcalde: Gladys Canacue Medina

Fecha de censo: 26/01/06-06/03/06

Director Departamento
Dr. Ernesto Rojas Morales

Subdirector
Dr. Pedro José Fernández Ayala

Directora de Censos y Demografía
Dra. Carmela Serna Ríos

Coordinador General
Dr. Luis Hernando Páez Carrero

Equipo de Coordinadores
Edgar Sardi Perea
Francisco Arboleda H.
Wilton Buriticá Macías
Carlos Sánchez Rave
Luis Guillermo Ramírez
Luz Maritza Medina
Claudia Helen González
Amadeo Rodríguez C.

ICONTEC
En el mes de julio de 2005, el Instituto Colombiano de Normas Técnicas -ICONTEC- le renovó al DANE la certificación de gestión de la calidad a su Sistema, evaluado y aprobado con base en la norma internacional ISO 9001:2000

Para mayor información visite nuestra página web
www.dane.gov.co

Estado conyugal

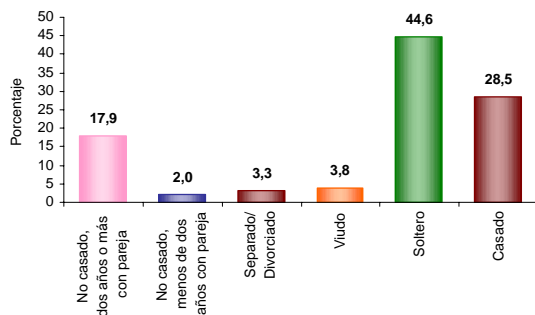

El 19,9% de las personas de 10 años y más de Pitalito viven en unión libre.

Distribución de la población según lugar de nacimiento

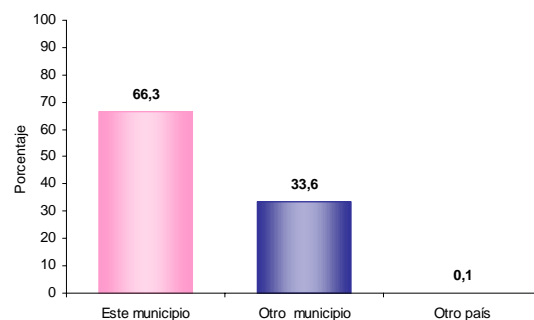

El 33,6% de la población de Pitalito nació en otro municipio.

Prevalencia de limitaciones permanentes por sexo

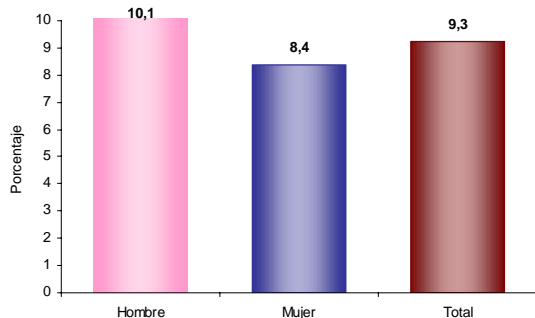

El 9,3% de la población de Pitalito presenta alguna limitación permanente. El 10,1% en los hombres y el 8,4% en las mujeres.

Residencia de 5 años antes (población de 5 años o más)

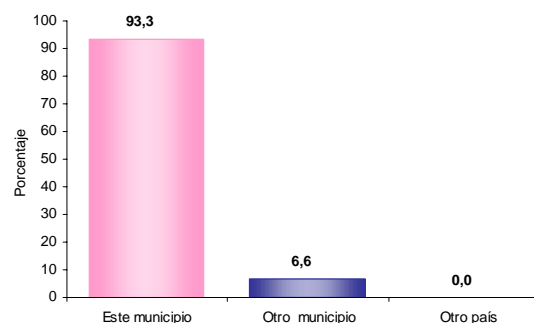

El 6,6% de la población mayor de 4 años residente actualmente en Pitalito procede de otro municipio y el 0,0% de otro país.

Prevalencia de limitaciones permanentes por grupos de edad y sexo

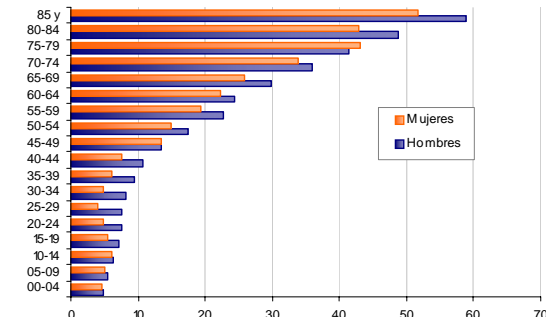

Se evidencia:
• Las limitaciones permanentes aumentan con la edad, siendo el mayor crecimiento a partir de los 45 años

Causa cambio de residencia

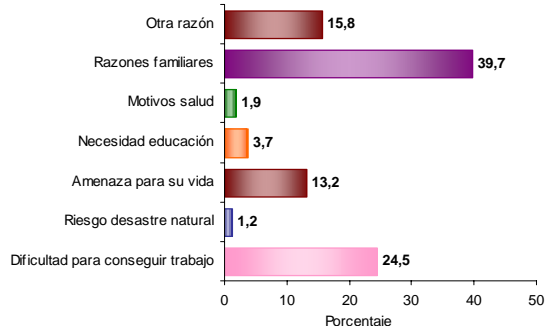

El 39,7% de la población de Pitalito que cambió de residencia en los últimos cinco años lo hizo por razones familiares. El 24,5% por dificultad para conseguir trabajo; el 15,8% por otra razón y el 13,2% por amenaza para su vida.



Reseña Municipal

Alcalde: Gladys Canacue Medina

Fecha de censo: 26/01/06-06/03/06

Director Departamento
Dr. Ernesto Rojas Morales

Subdirector
Dr. Pedro José Fernández Ayala

Directora de Censos y Demografía
Dra. Carmela Serna Ríos

Coordinador General
Dr. Luis Hernando Páez Carrero

Equipo de Coordinadores
Edgar Sardi Perea
Francisco Arboleda H.
Wilton Buriticá Macías
Carlos Sánchez Rave
Luis Guillermo Ramírez
Luz Maritza Medina
Claudia Helen González
Amadeo Rodríguez C.

ICONTEC

En el mes de julio de 2005, el Instituto Colombiano de Normas Técnicas -ICONTEC- le renovó al DANE la certificación de gestión de la calidad a su Sistema, evaluado y aprobado con base en la norma internacional ISO 9001:2000

Para mayor información visite nuestra página web
www.dane.gov.co

4. Módulo de Económicas

Establecimientos según actividad

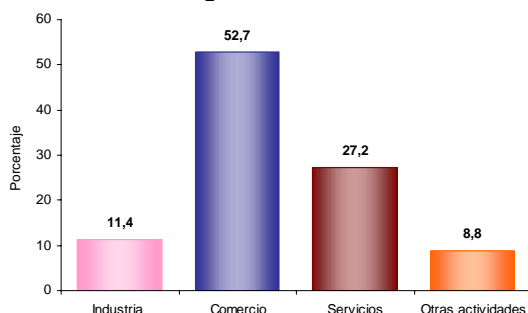

El 11,4% de los establecimientos se dedican a la industria; el 52,7% a comercio; el 27,2% a servicios y el 8,8% a otra actividad.

Establecimientos según escala de personas ocupadas, el mes anterior al censo

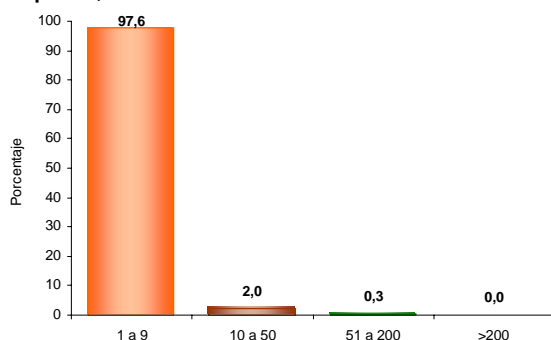

El 97,6% de los establecimientos generaron en promedio entre 1 a 10 empleos el mes anterior al censo.

5. Módulo de Agropecuarias

Unidades Censales con actividad agropecuaria asociada



El 73,6% de las viviendas rurales ocupadas, con personas presentes el día del censo tenían actividad agropecuaria.

Unidades censales con actividades agrícola, pecuaria y piscícola asociadas

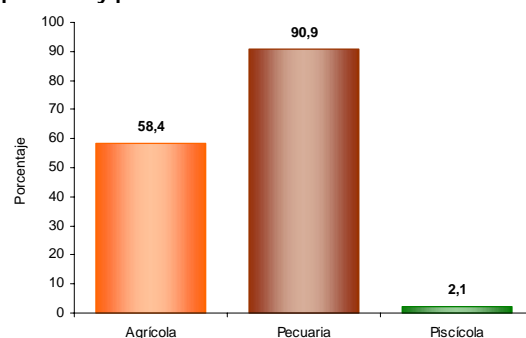

Porcentaje de viviendas rurales ocupadas, con personas presentes el día del censo, por cada tipo de actividad agropecuaria. Agrícola 58,4%, pecuaria 90,9%, piscícola 2,1%. La mayoría de las viviendas tiene simultáneamente 2 o 3 tipos de actividades.

Tipos de cultivos en las unidades censales

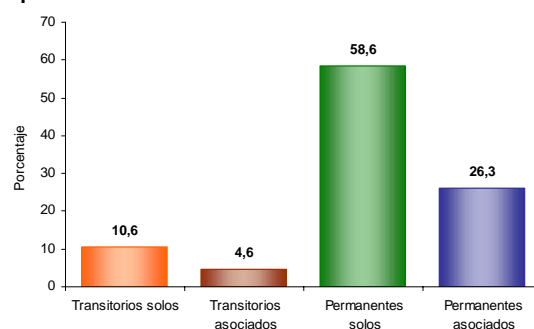

Del total de cultivos asociados a la vivienda rural el 10,6% corresponde a transitorios solos, el 4,6% a transitorios asociados, el 58,6% a permanentes solos y el 26,3% a permanentes asociados.