



Reseña Municipal

Alcalde: Victor Felix Tovar Chavarro

Fecha de censo:
26/01/06-06/03/06

Director Departamento
Dr. Ernesto Rojas Morales

Subdirector
Dr. Pedro José Fernández Ayala

Directora de Censos y Demografía
Dra. Carmela Serna Ríos

Coordinador General
Dr. Luis Hernando Páez Carrero

Equipo de Coordinadores
Edgar Sardi Perea
Francisco Arboleda H
Wilton Buriticá Macías
Carlos Sánchez Rave
Luis Guillermo Ramírez
Luz Maritza Medina
Claudia Helen González
Amadeo Rodríguez C.

ICONTEC
En el mes de julio de 2005, el Instituto Colombiano de Normas Técnicas -ICONTEC- le renovó al DANE la certificación de gestión de la calidad a su Sistema, evaluado y aprobado con base en la norma internacional ISO 9001:2000

Para mayor información visite nuestra página web
www.dane.gov.co

1. Módulo de Viviendas

Tipo de vivienda

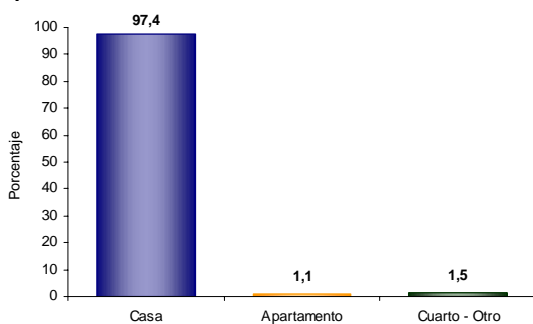

El 97,4% de las viviendas de Tarqui son casas.

Servicios con que cuenta la vivienda

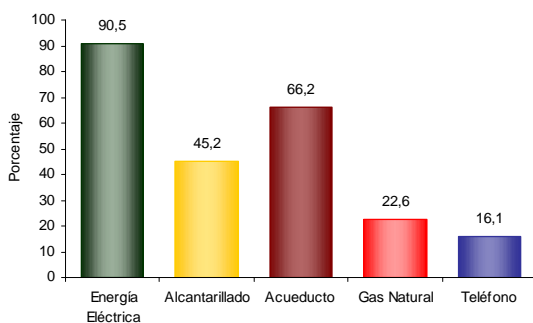

En Tarqui:

- El 90,5% de las viviendas tiene conexión a Energía Eléctrica.
- El 16,1% tienen conexión a Teléfono.

2. Módulo de Hogares

Número de personas por hogar

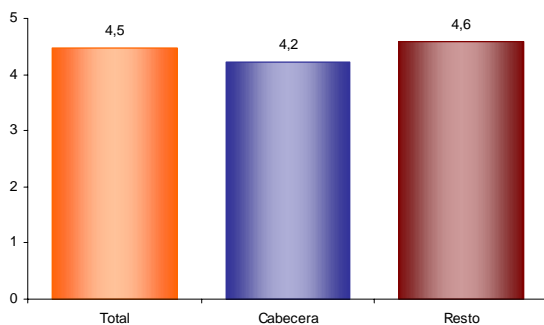

El número de personas por hogar en Tarqui es de 4,5.

Hogares con actividad económica



El 2,7% de los hogares de Tarqui tienen actividad económica en sus viviendas.

Hogares según número de personas

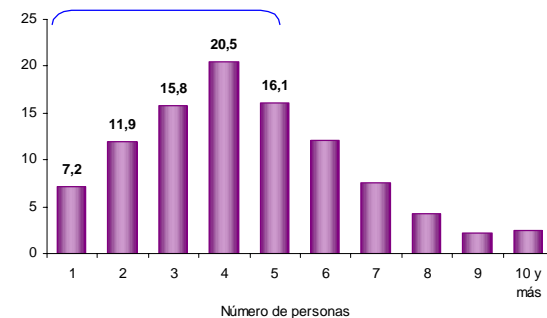

Aproximadamente el 55,4% de los hogares de Tarqui tiene 4 o menos personas.

Personas viviendo en el exterior

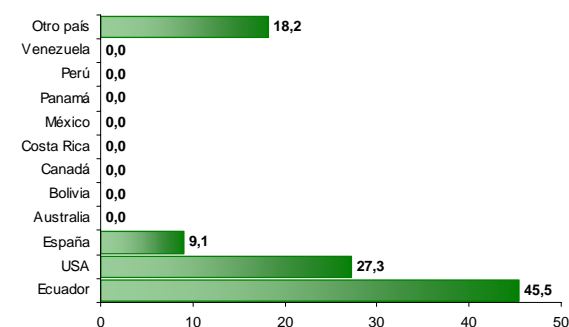

Se evidencia:

- Del total de hogares de Tarqui el 0,2% tiene experiencia migratoria internacional.
- Del total de personas de estos hogares residentes de forma permanente en el exterior el 45,5% está en Ecuador, el 27,3% en USA y el 9,1% en España.



Reseña Municipal

Alcalde: Victor Felix Tovar Chavarro

Fecha de censo:
26/01/06-06/03/06

Director Departamento
Dr. Ernesto Rojas Morales

Subdirector
Dr. Pedro José Fernández Ayala

Directora de Censos y Demografía
Dra. Carmela Serna Ríos

Coordinador General
Dr. Luis Hernando Páez Carrero

Equipo de Coordinadores
Edgar Sardi Perea
Francisco Arboleda H.
Wilton Buriticá Macías
Carlos Sánchez Rave
Luis Guillermo Ramírez
Luz Maritza Medina
Claudia Helen González
Amadeo Rodríguez C.

ICONTEC
En el mes de julio de 2005, el Instituto Colombiano de Normas Técnicas -ICONTEC- le renovó al DANE la certificación de gestión de la calidad a su Sistema, evaluado y aprobado con base en la norma internacional ISO 9001:2000

Para mayor información visite nuestra página web
www.dane.gov.co

3. Módulo de Personas

Población por sexo

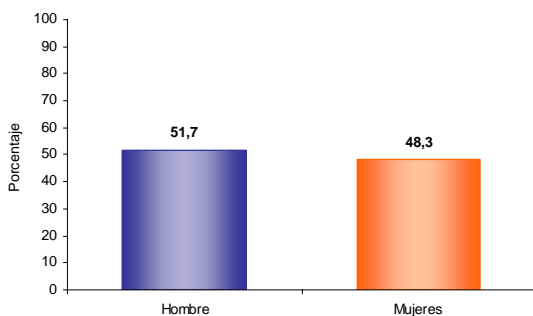

Del total de la población de Tarqui el 51,7% son hombres y el 48,3% mujeres.

Estructura de la población por sexo y grupos de edad

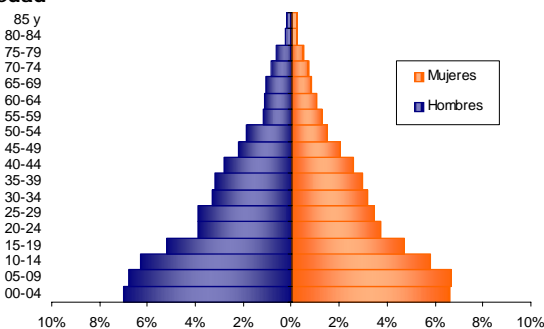

Se evidencia:
• Efecto de una alta natalidad y de la migración por sexo y edad.

Pertenencia étnica

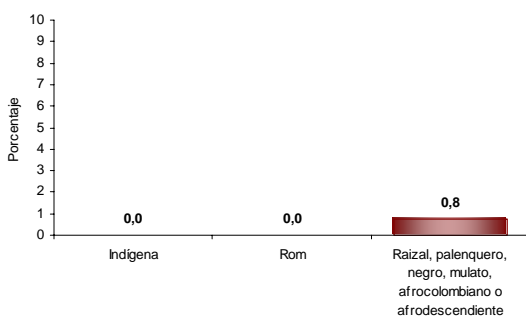

El 0,8% de la población residente en Tarqui se autoreconoce como negra (raizal, palenquero, negro, mulato, afrocolombiano o afrodescendiente).

Tasa de alfabetismo de la población, cabecera resto

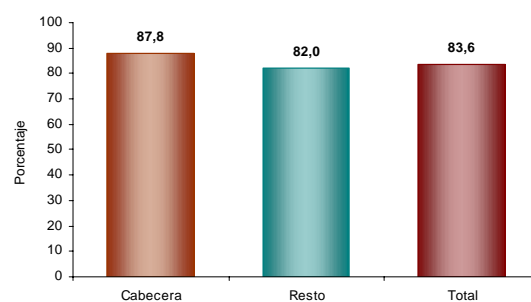

El 83,6% de la población de 5 años y más de Tarqui sabe leer y escribir.

Asistencia escolar

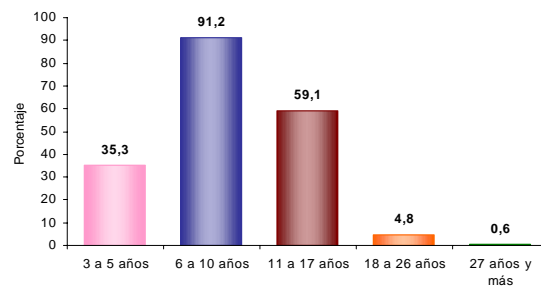

El 35,3% de la población de 3 a 5 años asisten a un establecimiento educativo formal; el 91,2% de la población de 6 a 10 años y el 59,1% de la población de 11 a 17 años.

Nivel educativo

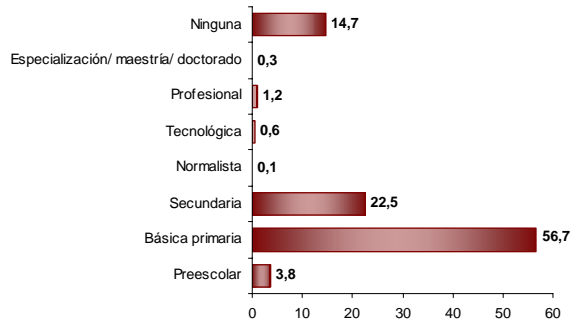

El 56,7% de la población residente en Tarqui, ha alcanzado el nivel básica primaria y el 22,5% secundaria; el 1,2% ha alcanzado el nivel profesional y el 0,3% ha realizado estudios de especialización, maestría o doctorado. La población residente sin ningún nivel educativo es el 14,7%.



Reseña Municipal

Alcalde: Victor Felix Tovar Chavarro

Fecha de censo:
26/01/06-06/03/06

Director Departamento
Dr. Ernesto Rojas Morales

Subdirector
Dr. Pedro José Fernández Ayala

Directora de Censos y Demografía
Dra. Carmela Serna Ríos

Coordinador General
Dr. Luis Hernando Páez Carrero

Equipo de Coordinadores
Edgar Sardi Perea
Francisco Arboleda H.
Wilmington Buriticá Macías
Carlos Sánchez Rave
Luis Guillermo Ramírez
Luz Maritza Medina
Claudia Helen González
Amadeo Rodríguez C.

ICONTEC
En el mes de julio de 2005, el Instituto Colombiano de Normas Técnicas -ICONTEC- le renovó al DANE la certificación de gestión de la calidad a su Sistema, evaluado y aprobado con base en la norma internacional ISO 9001:2000

Para mayor información visite nuestra página web
www.dane.gov.co

Estado conyugal

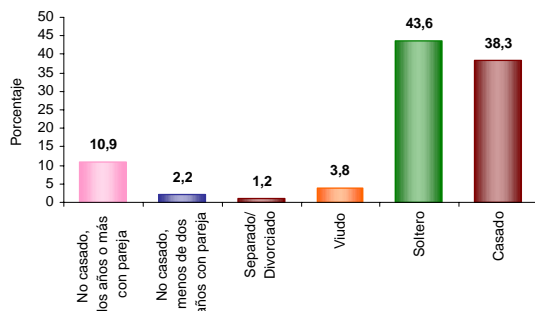

El 13,1% de las personas de 10 años y más de Tarqui viven en unión libre.

Prevalencia de limitaciones permanentes por sexo

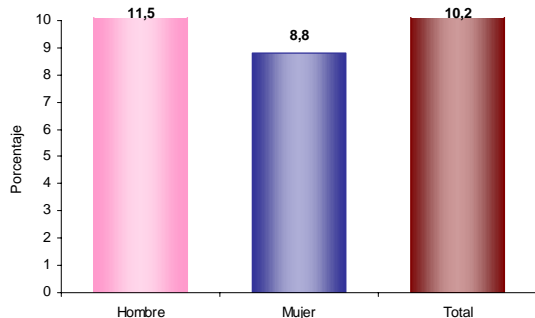

El 10,2% de la población de Tarqui presenta alguna limitación permanente. El 11,5% en los hombres y el 8,8% en las mujeres.

Prevalencia de limitaciones permanentes por grupos de edad y sexo

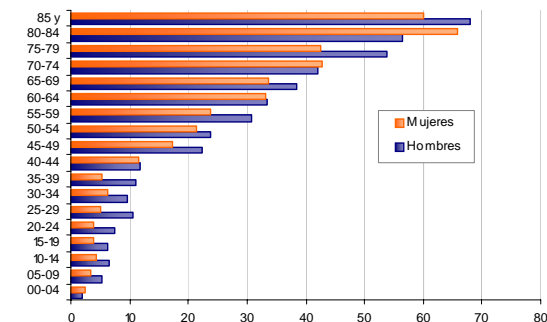

Se evidencia:
• Las limitaciones permanentes aumentan con la edad, siendo el mayor crecimiento a partir de los 45 años

Distribución de la población según lugar de nacimiento

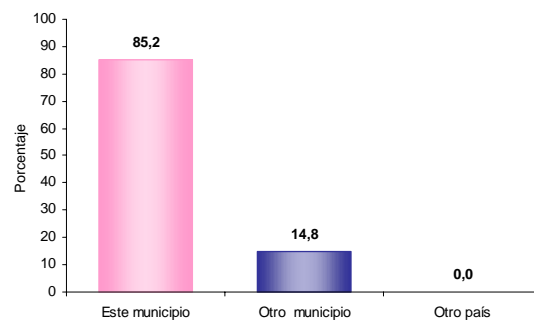

El 14,8% de la población de Tarqui nació en otro municipio.

Residencia de 5 años antes (población de 5 años o más)

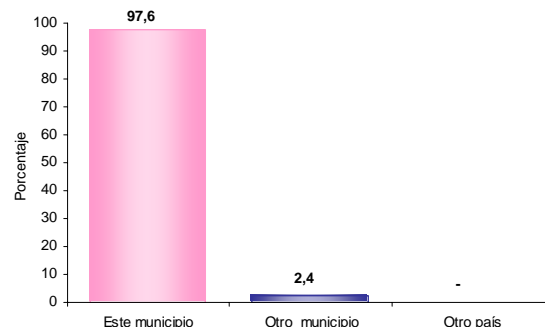

El 2,4% de la población mayor de 4 años residente actualmente en Tarqui procede de otro municipio y el 0,0% de otro país.

Causa cambio de residencia

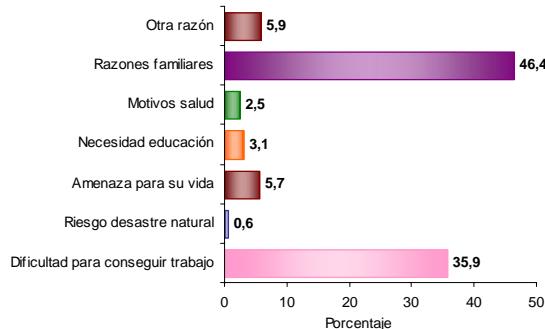

El 46,4% de la población de Tarqui que cambió de residencia en los últimos cinco años lo hizo por razones familiares. El 35,9% por dificultad para conseguir trabajo; el 5,9% por otra razón y el 5,7% por amenaza para su vida.



Reseña Municipal

Alcalde: Victor Felix Tovar Chavarro

Fecha de censo: 26/01/06-06/03/06

Director Departamento
Dr. Ernesto Rojas Morales

Subdirector
Dr. Pedro José Fernández Ayala

Directora de Censos y Demografía
Dra. Carmela Serna Ríos

Coordinador General
Dr. Luis Hernando Páez Carrero

Equipo de Coordinadores
Edgar Sardi Perea
Francisco Arboleda H.
Wilton Buriticá Macías
Carlos Sánchez Rave
Luis Guillermo Ramírez
Luz Maritza Medina
Claudia Helen González
Amadeo Rodríguez C.

ICONTEC

En el mes de julio de 2005, el Instituto Colombiano de Normas Técnicas -ICONTEC- le renovó al DANE la certificación de gestión de la calidad a su Sistema, evaluado y aprobado con base en la norma internacional ISO 9001:2000

Para mayor información visite nuestra página web
www.dane.gov.co

4. Módulo de Económicas

Establecimientos según actividad

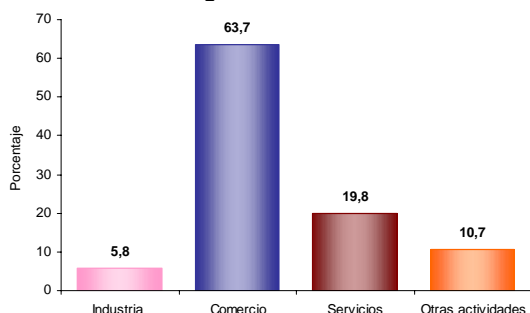

El 5,8% de los establecimientos se dedican a la industria; el 63,7% a comercio; el 19,8% a servicios y el 10,7% a otra actividad.

Establecimientos según escala de personas ocupadas, el mes anterior al censo

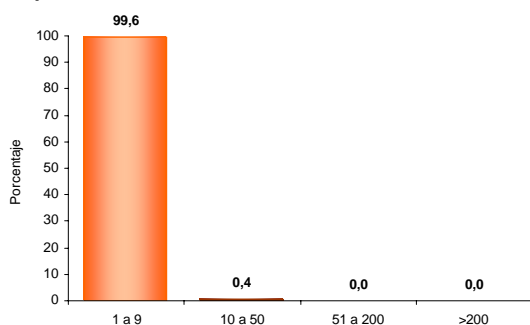

El 99,6% de los establecimientos generaron en promedio entre 1 a 10 empleos el mes anterior al censo.

Unidades censales con actividades agrícola, pecuaria y piscícola asociadas

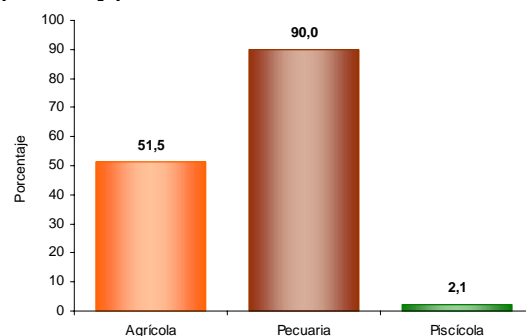

Porcentaje de viviendas rurales ocupadas, con personas presentes el día del censo, por cada tipo de actividad agropecuaria. Agrícola 51,5%, pecuaria 90,0%, piscícola 2,1%. La mayoría de las viviendas tiene simultáneamente 2 o 3 tipos de actividades.

Tipos de cultivos en las unidades censales

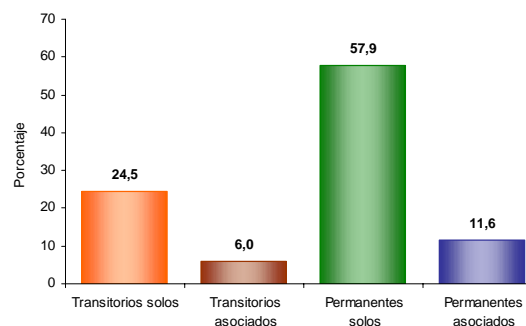

Del total de cultivos asociadas a la vivienda rural el 24,5% corresponde a transitorios solos, el 6,0% a transitorios asociados, el 57,9% a permanentes solos y el 11,6% a permanentes asociados.

5. Módulo de Agropecuarias

Unidades Censales con actividad agropecuaria asociada

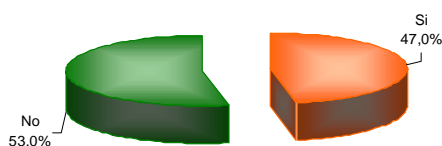

El 47,0% de las viviendas rurales ocupadas, con personas presentes el día del censo tenían actividad agropecuaria.