



Reseña Municipal

Alcalde: Sandra Carola
Perez Silva

Fecha de censo:
08/10/05-05/11/05

Director Departamento
Dr. Ernesto Rojas Morales

Subdirector
**Dr. Pedro José Fernández
Ayala**

Directora de Censos y
Demografía
Dra. Carmela Serna Ríos

Coordinador General
**Dr. Luis Hernando Páez
Carrero**

Equipo de Coordinadores
**Edgar Sardi Perea
Francisco Arboleda H
Wilinton Buriticá Macías
Carlos Sánchez Rave
Luis Guillermo Ramírez
Luz Maritza Medina
Claudia Helen González
Amadeo Rodríguez C.**

ICONTEC

En el mes de julio de 2005, el
Instituto Colombiano de Normas
Técnicas –ICONTEC– le renovó
al DANE la certificación de
gestión de la calidad a su
Sistema, evaluado y aprobado
con base en la norma
internacional ISO 9001:2000

Para mayor información visite
nuestra página web
www.dane.gov.co

1. Módulo de Viviendas

Tipo de vivienda

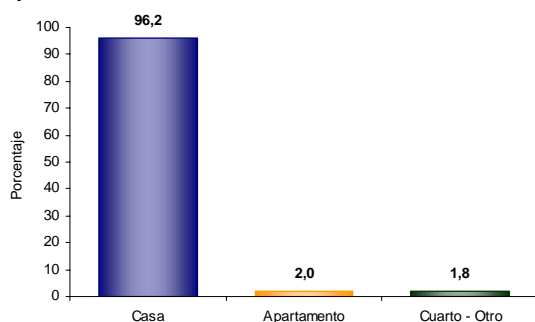

El 96,2% de las viviendas de Teruel son casas.

Servicios con que cuenta la vivienda

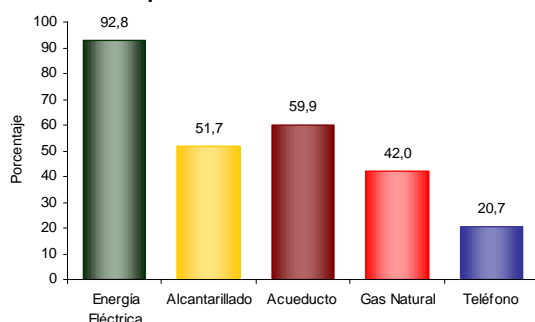

En Teruel:

- El 92,8% de las viviendas tiene conexión a Energía Eléctrica.
- El 20,7% tienen conexión a Teléfono.

2. Módulo de Hogares

Número de personas por hogar

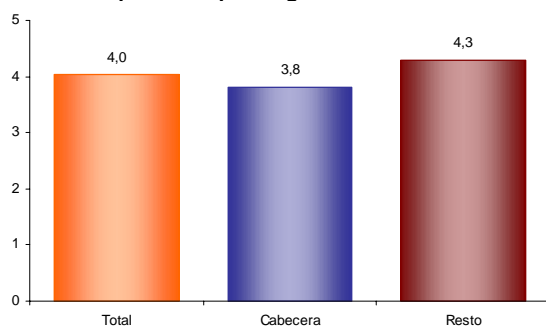

El número de personas por hogar en Teruel es de 4,0.

Hogares con actividad económica

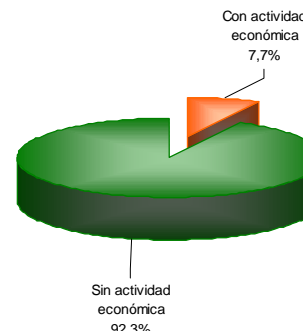

El 7,7% de los hogares de Teruel tienen actividad económica en sus viviendas.

Hogares según número de personas

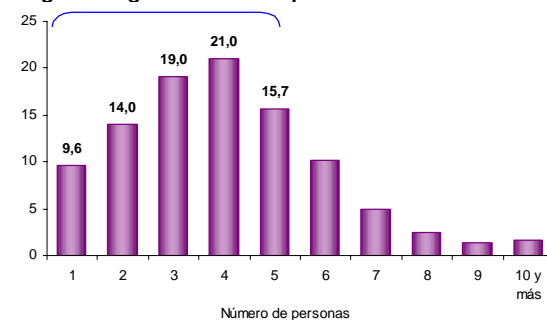

Aproximadamente el 63,6% de los hogares de Teruel tiene 4 o menos personas.

Personas viviendo en el exterior

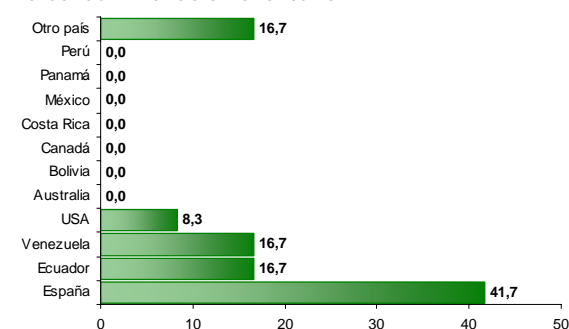

Se evidencia:

- Del total de hogares de Teruel el 0,6% tiene experiencia migratoria internacional.
- Del total de personas de estos hogares residentes de forma permanente en el exterior el 41,7% está en España, el 16,7% en Ecuador y el 16,7% en Venezuela.



Reseña Municipal

Alcalde: Sandra Carola
Perez Silva

Fecha de censo:
08/10/05-05/11/05

Director Departamento
Dr. Ernesto Rojas Morales

Subdirector
**Dr. Pedro José Fernández
Ayala**

Directora de Censos y
Demografía
Dra. Carmela Serna Ríos

Coordinador General
**Dr. Luis Hernando Páez
Carrero**

Equipo de Coordinadores
Edgar Sardi Perea
Francisco Arboleda H.
Wilton Buriticá Macías
Carlos Sánchez Rave
Luis Guillermo Ramírez
Luz Maritza Medina
Claudia Helen González
Amadeo Rodríguez C.

ICONTEC
En el mes de julio de 2005, el
Instituto Colombiano de Normas
Técnicas -ICONTEC- le renovó
al DANE la certificación de
gestión de la calidad a su
Sistema, evaluado y aprobado
con base en la norma
internacional ISO 9001:2000

Para mayor información visite
nuestra página web
www.dane.gov.co

3. Módulo de Personas

Población por sexo

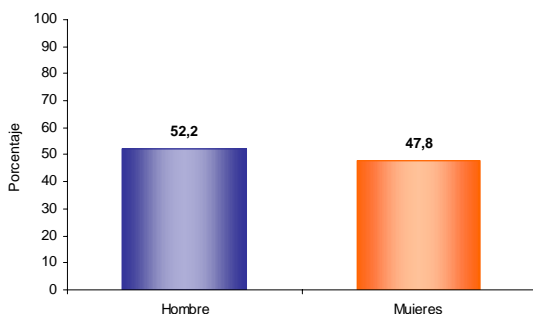

Del total de la población de Teruel el 52,2% son hombres y el 47,8% mujeres.

Estructura de la población por sexo y grupos de edad

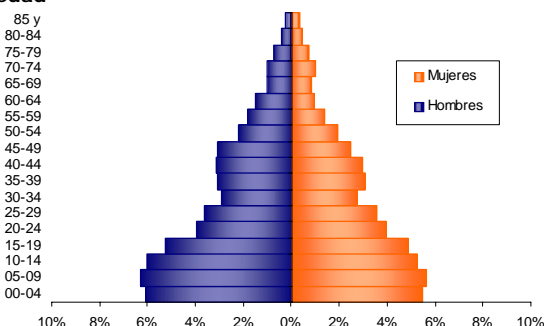

Se evidencia:

- Efecto de una alta natalidad y de la migración por sexo y edad.

Pertenencia étnica

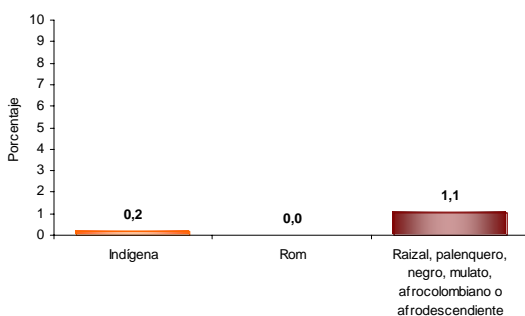

El 1,1% de la población residente en Teruel se autoreconoce como negra (raizal, palenquero, negro, mulato, afrocolombiano o afrodescendiente).

Tasa de alfabetismo de la población, cabecera resto

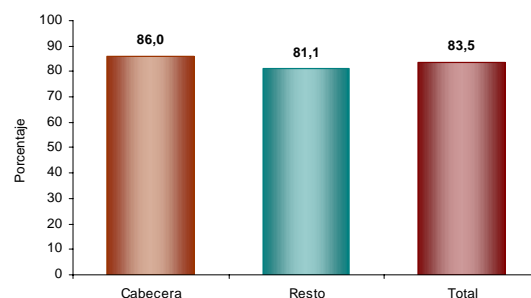

El 83,5% de la población de 5 años y más de Teruel sabe leer y escribir.

Asistencia escolar

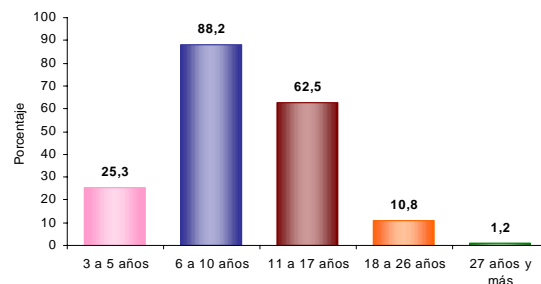

El 25,3% de la población de 3 a 5 años asisten a un establecimiento educativo formal; el 88,2% de la población de 6 a 10 años y el 62,5% de la población de 11 a 17 años.

Nivel educativo

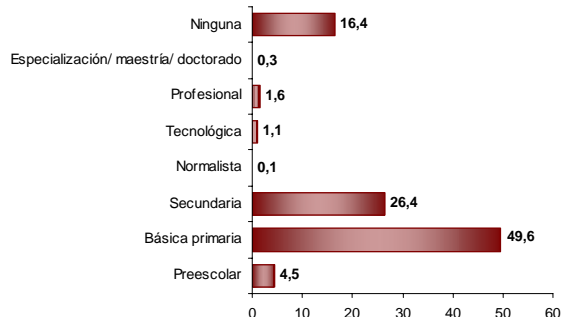

El 49,6% de la población residente en Teruel, ha alcanzado el nivel básica primaria y el 26,4% secundaria; el 1,6% ha alcanzado el nivel profesional y el 0,3% ha realizado estudios de especialización, maestría o doctorado. La población residente sin ningún nivel educativo es el 16,4%.



Reseña Municipal

Alcalde: Sandra Carola
Perez Silva

Fecha de censo:
08/10/05-05/11/05

Director Departamento
Dr. Ernesto Rojas Morales

Subdirector
**Dr. Pedro José Fernández
Ayala**

Directora de Censos y
Demografía
Dra. Carmela Serna Ríos

Coordinador General
**Dr. Luis Hernando Páez
Carrero**

Equipo de Coordinadores
**Edgar Sardi Perea
Francisco Arboleda H.
Wilton Buriticá Macías
Carlos Sánchez Rave
Luis Guillermo Ramírez
Luz Maritza Medina
Claudia Helen González
Amadeo Rodríguez C.**

ICONTEC

En el mes de julio de 2005, el
Instituto Colombiano de Normas
Técnicas –ICONTEC– le renovó
al DANE la certificación de
gestión de la calidad a su
Sistema, evaluado y aprobado
con base en la norma
internacional ISO 9001:2000

Para mayor información visite
nuestra página web
www.dane.gov.co

Estado conyugal

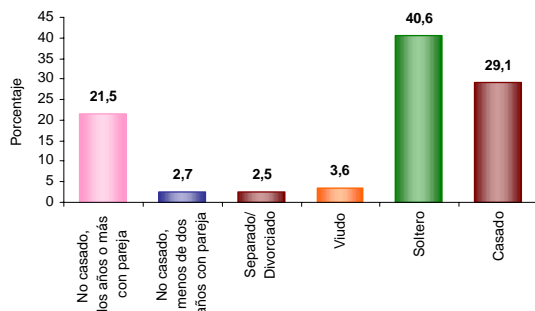

El 24,2% de las personas de 10 años y más de Teruel viven en unión libre.

Prevalencia de limitaciones permanentes por sexo

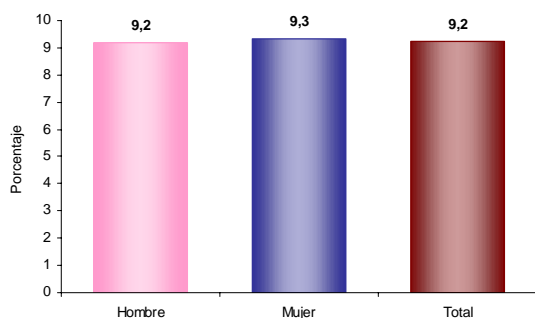

El 9,2% de la población de Teruel presenta alguna limitación permanente. El 9,2% en los hombres y el 9,3% en las mujeres.

Prevalencia de limitaciones permanentes por grupos de edad y sexo

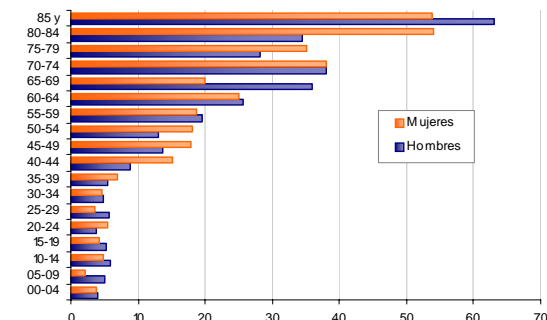

Se evidencia:

- Las limitaciones permanentes aumentan con la edad, siendo el mayor crecimiento a partir de los 40 años

Distribución de la población según lugar de nacimiento

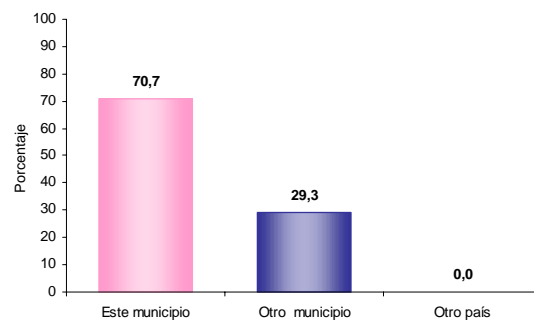

El 29,3% de la población de Teruel nació en otro municipio.

Residencia de 5 años antes (población de 5 años o más)

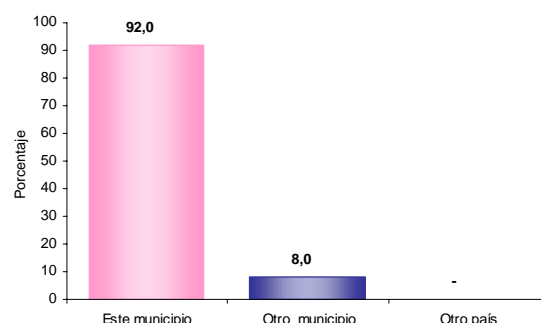

El 8,0% de la población mayor de 4 años residente actualmente en Teruel procede de otro municipio y el 0,0% de otro país.

Causa cambio de residencia

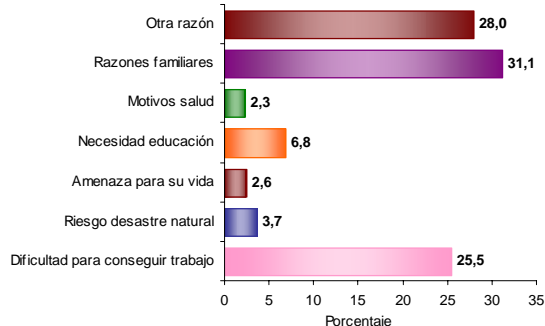

El 31,1% de la población de Teruel que cambió de residencia en los últimos cinco años lo hizo por razones familiares. El 28,0% por otra razón; el 25,5% por dificultad para conseguir trabajo y el 2,6% por amenaza para su vida.



Reseña Municipal

Alcalde: Sandra Carola
Perez Silva

Fecha de censo:
08/10/05-05/11/05

Director Departamento
Dr. Ernesto Rojas Morales

Subdirector
**Dr. Pedro José Fernández
Ayala**

Directora de Censos y
Demografía
Dra. Carmela Serna Ríos

Coordinador General
**Dr. Luis Hernando Páez
Carrero**

Equipo de Coordinadores
**Edgar Sardi Perea
Francisco Arboleda H.
Wilton Buriticá Macías
Carlos Sánchez Rave
Luis Guillermo Ramírez
Luz Maritza Medina
Claudia Helen González
Amadeo Rodríguez C.**

ICONTEC

En el mes de julio de 2005, el Instituto Colombiano de Normas Técnicas -ICONTEC- le renovó al DANE la certificación de gestión de la calidad a su Sistema, evaluado y aprobado con base en la norma internacional ISO 9001:2000

Para mayor información visite
nuestra página web
www.dane.gov.co

4. Módulo de Económicas

Establecimientos según actividad

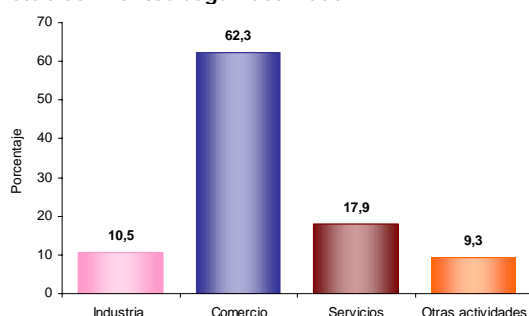

El 10,5% de los establecimientos se dedican a la industria; el 62,3% a comercio; el 17,9% a servicios y el 9,3% a otra actividad.

Establecimientos según escala de personas ocupadas, el mes anterior al censo

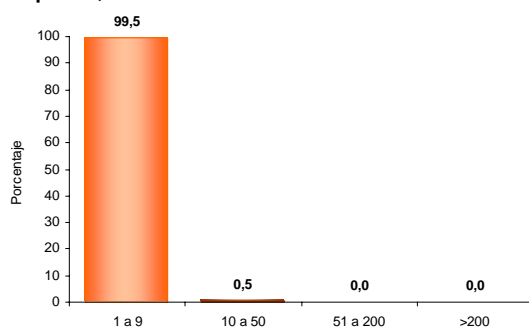

El 99,5% de los establecimientos generaron en promedio entre 1 a 10 empleos el mes anterior al censo.

Unidades censales con actividades agrícola, pecuaria y piscícola asociadas

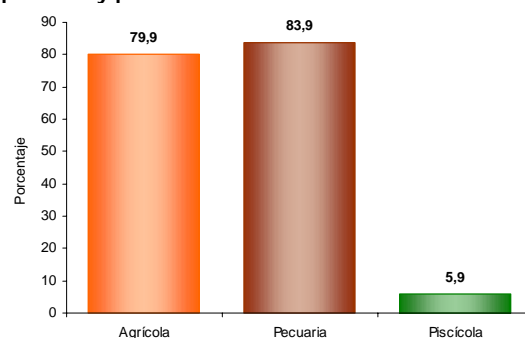

Porcentaje de viviendas rurales ocupadas, con personas presentes el día del censo, por cada tipo de actividad agropecuaria. Agrícola 79,9%, pecuaria 83,9%, piscícola 5,9%. La mayoría de las viviendas tiene simultáneamente 2 o 3 tipos de actividades.

Tipos de cultivos en las unidades censales

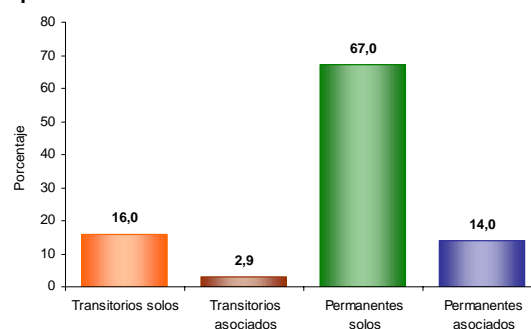

Del total de cultivos asociados a la vivienda rural el 16,0% corresponde a transitorios solos, el 2,9% a transitorios asociados, el 67,0% a permanentes solos y el 14,0% a permanentes asociados.

5. Módulo de Agropecuarias

Unidades Censales con actividad agropecuaria asociada

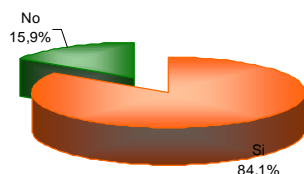

El 84,1% de las viviendas rurales ocupadas, con personas presentes el día del censo tenían actividad agropecuaria.