



### Reseña Municipal

**Alcalde:** Epiel Lizardo Florez

**Fecha de censo:**  
08/10/05-05/11/05

Director Departamento  
**Dr. Ernesto Rojas Morales**

Subdirector  
**Dr. Pedro José Fernández Ayala**

Directora de Censos y Demografía  
**Dra. Carmela Serna Ríos**

Coordinador General  
**Dr. Luis Hernando Páez Carrero**

Equipo de Coordinadores  
**Edgar Sardi Perea**  
**Francisco Arboleda H**  
**Wilinton Buriticá Macías**  
**Carlos Sánchez Rave**  
**Luis Guillermo Ramírez**  
**Luz Maritza Medina**  
**Claudia Helen González**  
**Amadeo Rodríguez C.**

**ICONTEC**  
En el mes de julio de 2005, el Instituto Colombiano de Normas Técnicas -ICONTEC- le renovó al DANE la certificación de gestión de la calidad a su Sistema, evaluado y aprobado con base en la norma internacional ISO 9001:2000

Para mayor información visite nuestra página web  
[www.dane.gov.co](http://www.dane.gov.co)

## 1. Módulo de Viviendas

### Tipo de vivienda

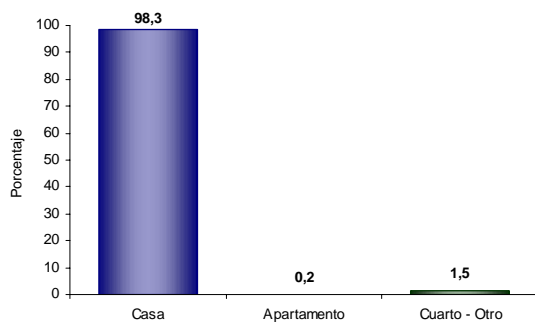

El 98,3% de las viviendas de Sabanas De San Angel son casas.

### Servicios con que cuenta la vivienda

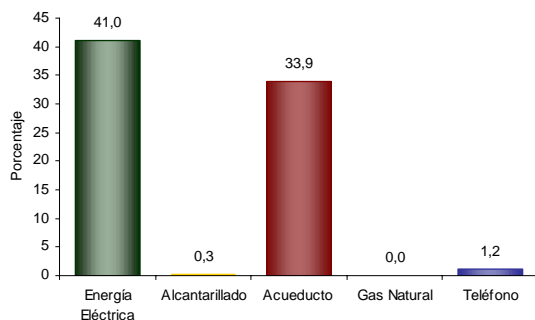

En Sabanas De San Angel:

- El 41,0% de las viviendas tiene conexión a Energía Eléctrica.
- No tiene conexión a Gas Natural.

## 2. Módulo de Hogares

### Número de personas por hogar

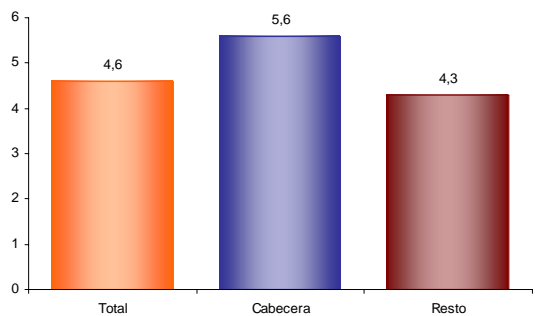

El número de personas por hogar en Sabanas De San Angel es de 4,6.

### Hogares con actividad económica.



El 2,8% de los hogares de Sabanas De San Angel tienen actividad económica en sus viviendas.

### Hogares según número de personas

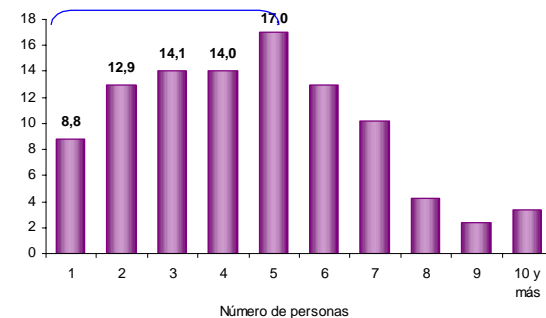

Aproximadamente el 49,9% de los hogares de Sabanas De San Angel tiene 4 o menos personas.

### Personas viviendo en el exterior

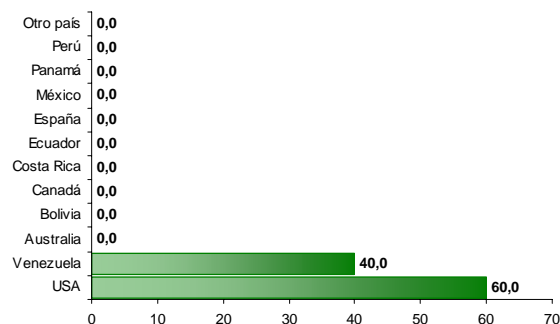

Se evidencia:

- Del total de hogares de Sabanas De San Angel el 0,2% tiene experiencia migratoria internacional.
- Del total de personas de estos hogares residentes de forma permanente en el exterior el 60,0% está en USA, el 40,0% en Venezuela y el 0,0% en Australia.



### 3. Módulo de Personas

#### Población por sexo

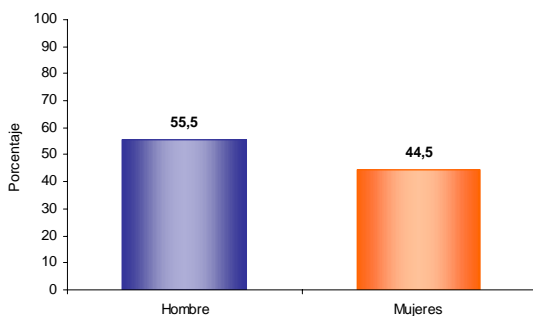

Del total de la población de Sabanas De San Angel el 55,5% son hombres y el 44,5% mujeres.

#### Tasa de alfabetismo de la población, cabecera resto

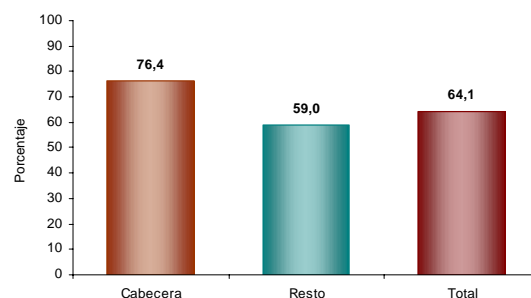

El 64,1% de la población de 5 años y más de Sabanas De San Angel sabe leer y escribir.

#### Reseña Municipal

**Alcalde:** Epiel Lizardo Florez

**Fecha de censo:**  
08/10/05-05/11/05

Director Departamento  
**Dr. Ernesto Rojas Morales**

Subdirector  
**Dr. Pedro José Fernández Ayala**

Directora de Censos y Demografía  
**Dra. Carmela Serna Ríos**

Coordinador General  
**Dr. Luis Hernando Páez Carrero**

Equipo de Coordinadores  
**Edgar Sardi Perea**  
**Francisco Arboleda H.**  
**Wilton Buriticá Macías**  
**Carlos Sánchez Rave**  
**Luis Guillermo Ramírez**  
**Luz Maritza Medina**  
**Claudia Helen González**  
**Amadeo Rodríguez C.**

**ICONTEC**  
En el mes de julio de 2005, el Instituto Colombiano de Normas Técnicas -ICONTEC- le renovó al DANE la certificación de gestión de la calidad a su Sistema, evaluado y aprobado con base en la norma internacional ISO 9001:2000

Para mayor información visite nuestra página web  
[www.dane.gov.co](http://www.dane.gov.co)

#### Estructura de la población por sexo y grupos de edad

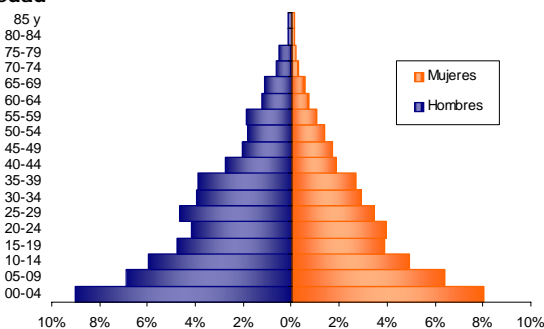

Se evidencia:

- Efecto de la migración por sexo y edad, sobre mortalidad masculina y alta natalidad.

#### Pertenencia étnica

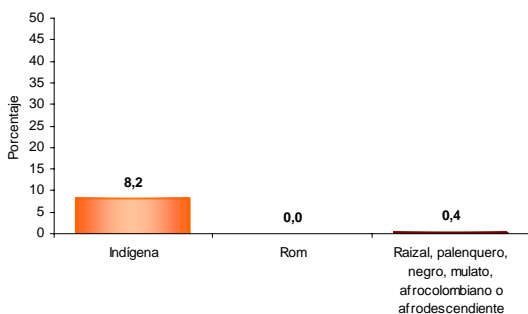

El 8,2% de la población residente en Sabanas De San Angel se autorreconoce como Indígena.

#### Asistencia escolar

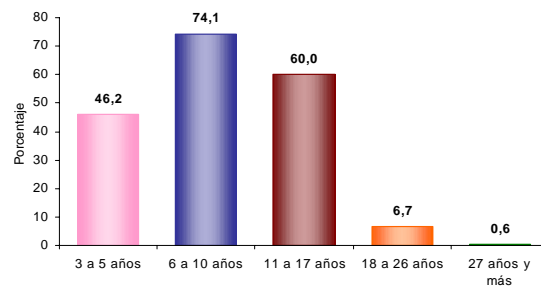

El 46,2% de la población de 3 a 5 años asiste a un establecimiento educativo formal; el 74,1% de la población de 6 a 10 años y el 60,0% de la población de 11 a 17 años.

#### Nivel educativo

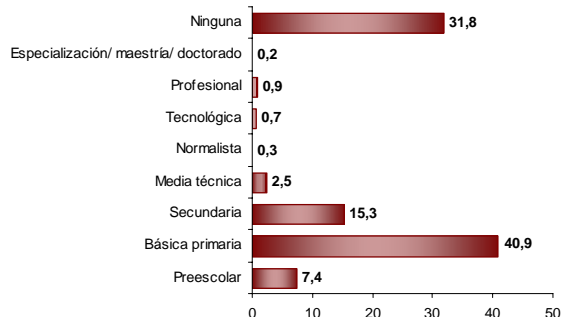

El 40,9% de la población residente en Sabanas De San Angel, ha alcanzado el nivel básica primaria y el 15,3% secundaria; el 0,9% ha alcanzado el nivel profesional y el 0,2% ha realizado estudios de especialización, maestría o doctorado. La población residente sin ningún nivel educativo es el 31,8%.



### Reseña Municipal

**Alcalde:** Epiel Lizardo Florez

**Fecha de censo:**  
08/10/05-05/11/05

Director Departamento  
**Dr. Ernesto Rojas Morales**

Subdirector  
**Dr. Pedro José Fernández Ayala**

Directora de Censos y Demografía  
**Dra. Carmela Serna Ríos**

Coordinador General  
**Dr. Luis Hernando Páez Carrero**

Equipo de Coordinadores  
**Edgar Sardi Perea**  
**Francisco Arboleda H.**  
**Wilton Buriticá Macías**  
**Carlos Sánchez Rave**  
**Luis Guillermo Ramírez**  
**Luz Maritza Medina**  
**Claudia Helen González**  
**Amadeo Rodríguez C.**

**ICONTEC**  
En el mes de julio de 2005, el Instituto Colombiano de Normas Técnicas –ICONTEC– le renovó al DANE la certificación de gestión de la calidad a su Sistema, evaluado y aprobado con base en la norma internacional ISO 9001:2000

Para mayor información visite nuestra página web  
[www.dane.gov.co](http://www.dane.gov.co)

### Estado conyugal

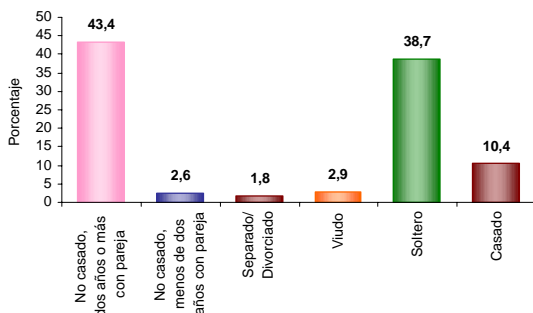

El 46,1% de las personas de 10 años y más de Sabanas De San Angel viven en unión libre.

### Distribución de la población según lugar de nacimiento

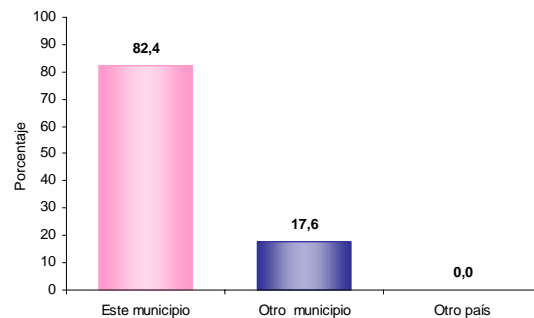

El 17,6% de la población de Sabanas De San Angel nació en otro municipio.

### Prevalencia de limitaciones permanentes por sexo

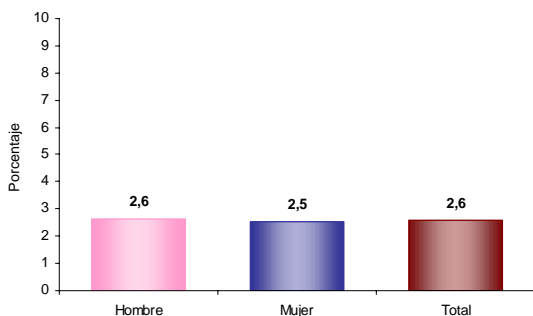

El 2,6% de la población de Sabanas De San Angel presenta alguna limitación permanente. El 2,6% en los hombres y el 2,5% en las mujeres.

### Residencia de 5 años antes (población de 5 años o más)

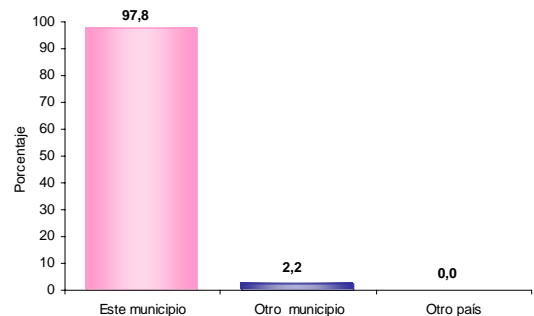

El 2,2% de la población mayor de 4 años residente actualmente en Sabanas De San Angel procede de otro municipio y el 0,0% de otro país.

### Prevalencia de limitaciones permanentes por grupos de edad y sexo

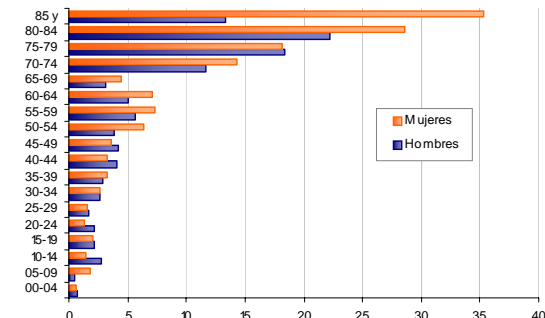

Las limitaciones permanentes aumentan con la edad. El 60% de la población en esta condición se presenta a partir de los 25 años.

### Causa cambio de residencia

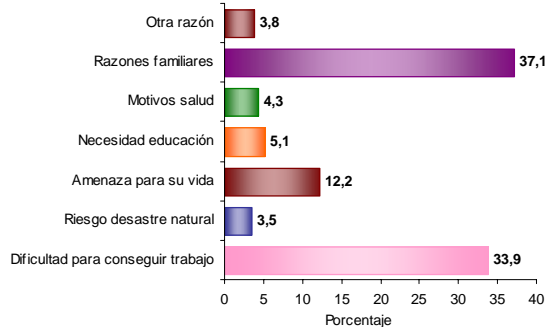

El 37,1% de la población de Sabanas De San Angel que cambió de residencia en los últimos cinco años lo hizo por razones familiares. El 33,9% por dificultad para conseguir trabajo; el 12,2% por amenaza para su vida y el 12,2% por amenaza para su vida.



### Reseña Municipal

**Alcalde:** Epiel Lizardo Florez

**Fecha de censo:**  
08/10/05-05/11/05

Director Departamento  
**Dr. Ernesto Rojas Morales**

Subdirector  
**Dr. Pedro José Fernández Ayala**

Directora de Censos y Demografía  
**Dra. Carmela Serna Ríos**

Coordinador General  
**Dr. Luis Hernando Páez Carrero**

Equipo de Coordinadores  
**Edgar Sardi Perea**  
**Francisco Arboleda H.**  
**Wilton Buriticá Macías**  
**Carlos Sánchez Rave**  
**Luis Guillermo Ramírez**  
**Luz Maritza Medina**  
**Claudia Helen González**  
**Amadeo Rodríguez C.**

**ICONTEC**  
En el mes de julio de 2005, el Instituto Colombiano de Normas Técnicas -ICONTEC- le renovó al DANE la certificación de gestión de la calidad a su Sistema, evaluado y aprobado con base en la norma internacional ISO 9001:2000

Para mayor información visite nuestra página web  
[www.dane.gov.co](http://www.dane.gov.co)

## 4. Módulo de Económicas

### Establecimientos según actividad

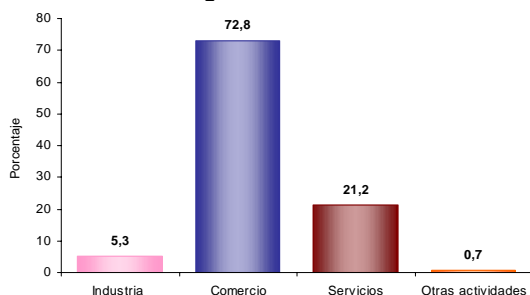

El 5,3% de los establecimientos se dedican a la industria; el 72,8% a comercio; el 21,2% a servicios y el 0,7% a otra actividad.

### Establecimientos según escala de personas ocupadas el mes anterior al censo

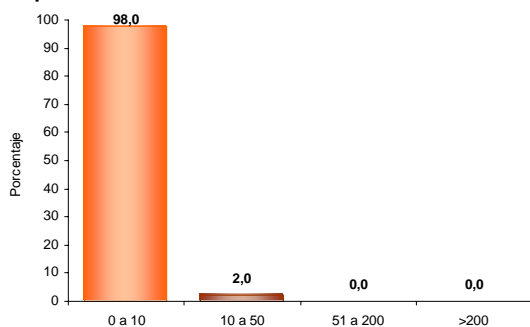

El 98,0% de los establecimientos ocupó entre 1 y 10 empleos el mes anterior al censo.

### Establecimientos según escala de personal por actividad económica

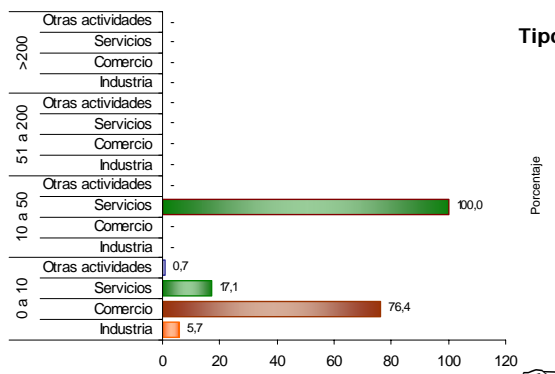

En los establecimientos con mayor número (0 a 10 empleos) el Comercio (76,4%) es la actividad más frecuente y en el grupo de 10 a 50 personas la actividad principal es Servicios (100,0 %).

## 5. Módulo de Agropecuarias

### Unidades Censales con actividad agropecuaria asociada

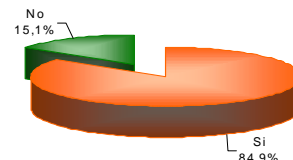

El 84,9% de las viviendas rurales ocupadas, con personas presentes el día del censo, tenían actividad agropecuaria.

### Unidades censales con actividades agrícola, pecuaria y piscícola asociadas

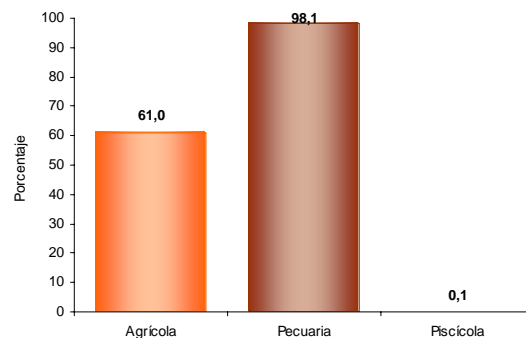

Porcentaje de viviendas rurales ocupadas, con personas presentes el día del censo, y que tenían actividad agropecuaria: Agrícola 61,0%, pecuaria 98,1%, piscícola 0,1%. La mayoría de las viviendas tiene simultáneamente 2 o 3 tipos de actividades.

### Tipos de cultivos en las unidades censales

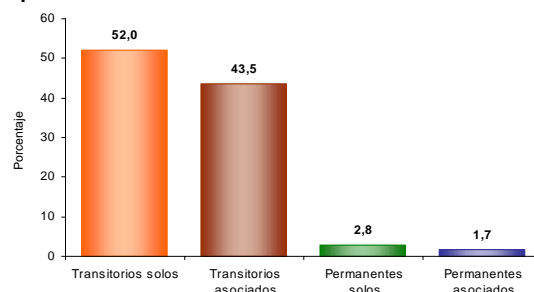

Del total de cultivos asociados a la vivienda rural el 52,0% corresponde a transitorios solos, el 43,5% a transitorios asociados, el 2,8% a permanentes solos y el 1,7% a permanentes asociados.