



Reseña Municipal

Alcalde: German
Bernardo Carlosama
Lopez

Fecha de censo:
26/01/06-06/03/06

Director Departamento
Dr. Ernesto Rojas Morales

Subdirector
Dr. Pedro José Fernández Ayala

Directora de Censos y
Demografía
Dra. Carmela Serna Ríos

Coordinador General
Dr. Luis Hernando Páez Carrero

Equipo de Coordinadores
Edgar Sardi Perea
Francisco Arboleda H
Wilinton Buriticá Macías
Carlos Sánchez Rave
Luis Guillermo Ramírez
Luz Maritza Medina
Claudia Helen González
Amadeo Rodríguez C.

ICONTEC
En el mes de julio de 2005, el Instituto Colombiano de Normas Técnicas -ICONTEC- le renovó al DANE la certificación de gestión de la calidad a su Sistema, evaluado y aprobado con base en la norma internacional ISO 9001:2000

Para mayor información visite
nuestra página web
www.dane.gov.co

1. Módulo de Viviendas

Tipo de vivienda

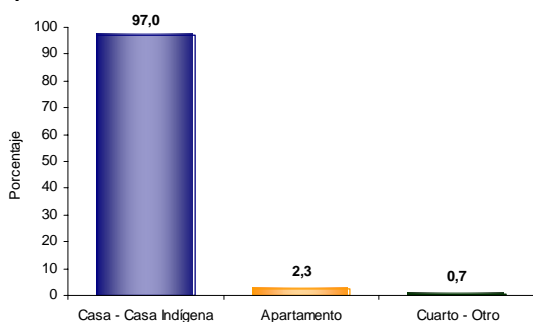

El 97,0% de las viviendas de Mallama son casas.

Servicios con que cuenta la vivienda

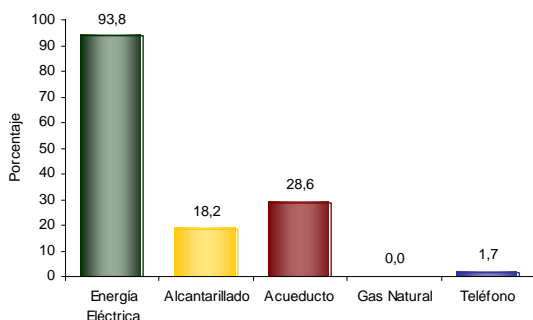

- En Mallama:
- El 93,8% de las viviendas tiene conexión a Energía Eléctrica.
 - No tiene conexión a Gas Natural.

2. Módulo de Hogares

Número de personas por hogar

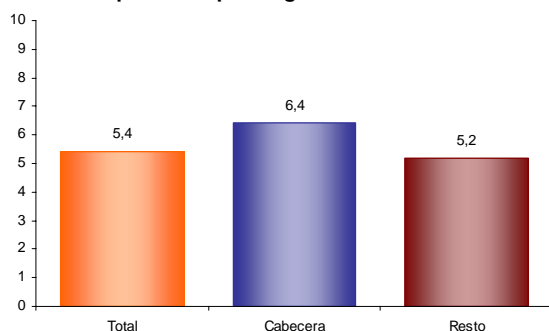

El número de personas por hogar en Mallama es de 5,4.

Hogares con actividad económica.

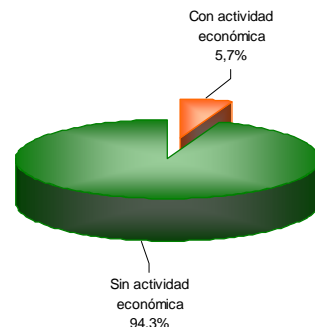

El 5,7% de los hogares de Mallama tienen actividad económica en sus viviendas.

Hogares según número de personas

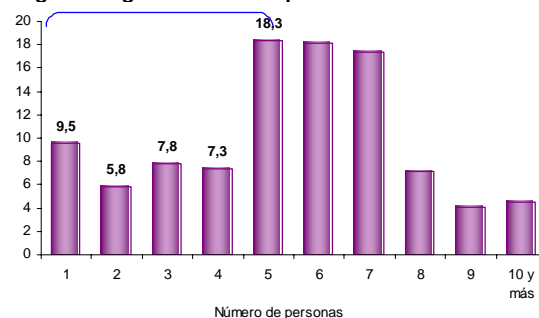

Aproximadamente el 30,4% de los hogares de Mallama tiene 4 o menos personas.

Personas viviendo en el exterior

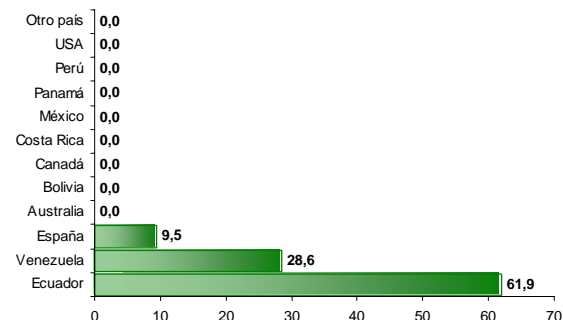

- Se evidencia:
- Del total de hogares de Mallama el 0,8% tiene experiencia emigratoria internacional.
 - Del total de personas de estos hogares residentes de forma permanente en el exterior el 61,9% está en Ecuador, el 28,6% en Venezuela y el 9,5% en España.



Reseña Municipal

Alcalde: German
Bernardo Carlosama
Lopez

Fecha de censo:
26/01/06-06/03/06

Director Departamento
Dr. Ernesto Rojas Morales

Subdirector
Dr. Pedro José Fernández Ayala

Directora de Censos y
Demografía
Dra. Carmela Serna Ríos

Coordinador General
Dr. Luis Hernando Páez Carrero

Equipo de Coordinadores
Edgar Sardi Perea
Francisco Arboleda H.
Wilton Buriticá Macías
Carlos Sánchez Rave
Luis Guillermo Ramírez
Luz Maritza Medina
Claudia Helen González
Amadeo Rodríguez C.

ICONTEC

En el mes de julio de 2005, el Instituto Colombiano de Normas Técnicas –ICONTEC– le renovó al DANE la certificación de gestión de la calidad a su Sistema, evaluado y aprobado con base en la norma internacional ISO 9001:2000

Para mayor información visite
nuestra página web
www.dane.gov.co

3. Módulo de Personas

Población por sexo

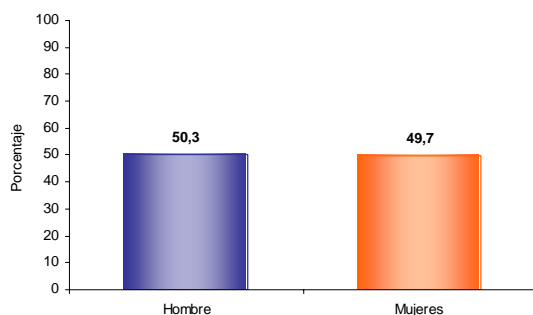

Del total de la población de Mallama el 50,3% son hombres y el 49,7% mujeres.

Estructura de la población por sexo y grupos de edad

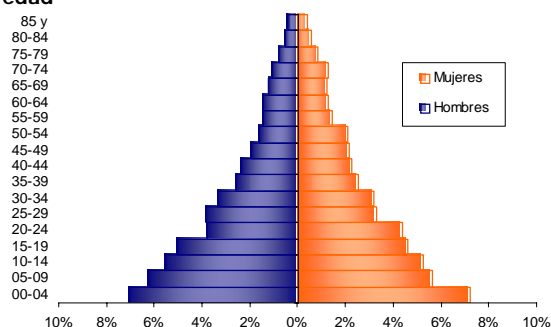

Se evidencia:
• Efecto de la migración por sexo y edad y alta natalidad

Pertenencia étnica

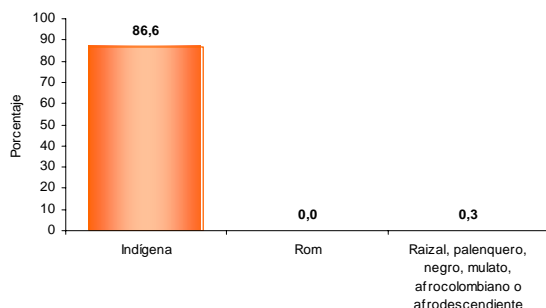

El 86,6% de la población residente en Mallama se autorreconoce como Indígena.

Tasa de alfabetismo de la población, cabecera resto

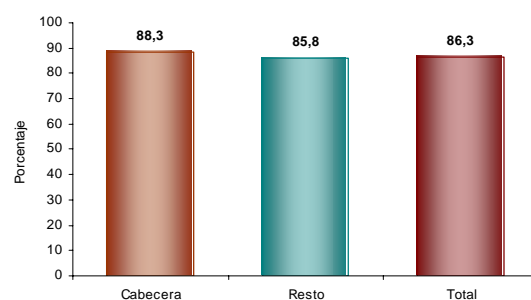

El 86,3% de la población de 5 años y más de Mallama sabe leer y escribir.

Asistencia escolar

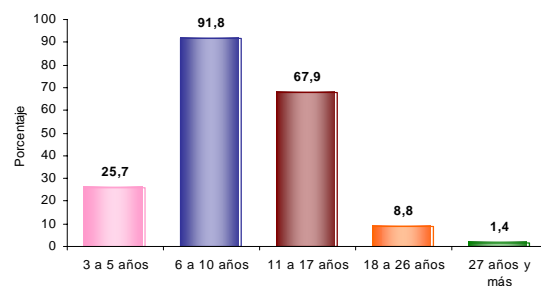

El 25,7% de la población de 3 a 5 años asiste a un establecimiento educativo formal; el 91,8% de la población de 6 a 10 años y el 67,9% de la población de 11 a 17 años.

Nivel educativo

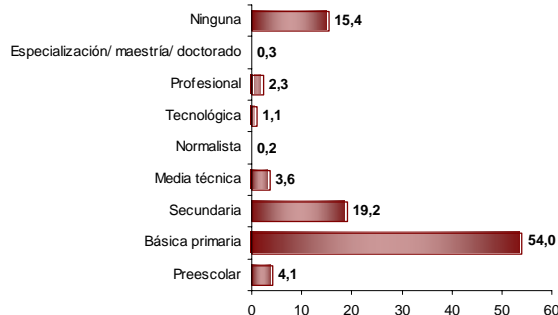

El 54,0% de la población residente en Mallama, ha alcanzado el nivel básica primaria y el 19,2% secundaria; el 2,3% ha alcanzado el nivel profesional y el 0,3% ha realizado estudios de especialización, maestría o doctorado. La población residente sin ningún nivel educativo es el 15,4%.

Información correspondiente a la población censada en hogares particulares

Elaboró y revisó: zbc/CIG

Validó y aprobó: ESP



Reseña Municipal

Alcalde: German
Bernardo Carlosama
Lopez

Fecha de censo:
26/01/06-06/03/06

Director Departamento
Dr. Ernesto Rojas Morales

Subdirector
**Dr. Pedro José Fernández
Ayala**

Directora de Censos y
Demografía
Dra. Carmela Serna Ríos

Coordinador General
**Dr. Luis Hernando Páez
Carrero**

Equipo de Coordinadores
**Edgar Sardi Perea
Francisco Arboleda H.
Wilinton Buriticá Macías
Carlos Sánchez Rave
Luis Guillermo Ramírez
Luz Maritza Medina
Claudia Helen González
Amadeo Rodríguez C.**

ICONTEC

En el mes de julio de 2005, el Instituto Colombiano de Normas Técnicas -ICONTEC- le renovó al DANE la certificación de gestión de la calidad a su Sistema, evaluado y aprobado con base en la norma internacional ISO 9001:2000

Para mayor información visite
nuestra página web
www.dane.gov.co

Estado conyugal

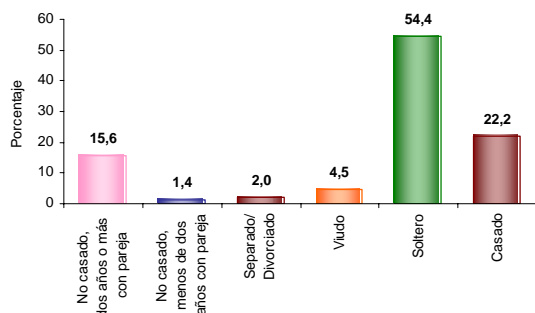

El 17,0% de las personas de 10 años y más de Mallama viven en unión libre.

Prevalencia de limitaciones permanentes por sexo

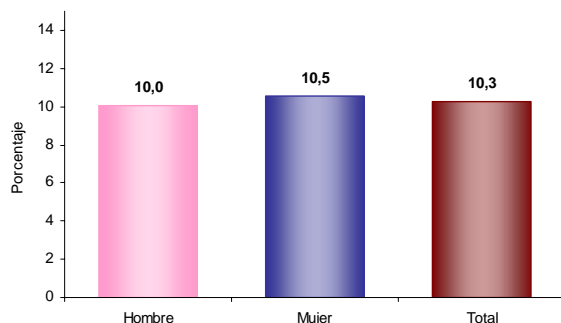

El 10,3% de la población de Mallama presenta alguna limitación permanente. El 10,0% en los hombres y el 10,5% en las mujeres.

Prevalencia de limitaciones permanentes por grupos de edad y sexo

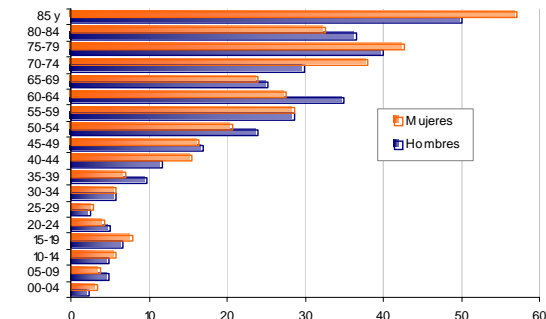

Las limitaciones permanentes aumentan con la edad. El 60% de la población en esta condición se presenta a partir de los 40 años.

Distribución de la población según lugar de nacimiento

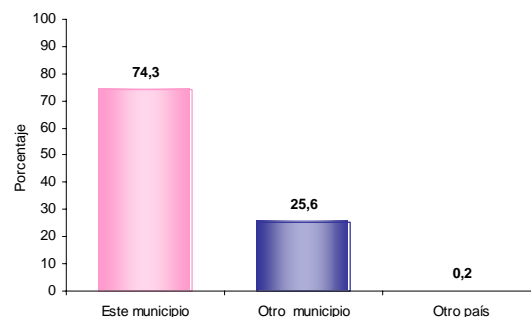

El 25,6% de la población de Mallama nació en otro municipio.

Residencia de 5 años antes (población de 5 años o más)

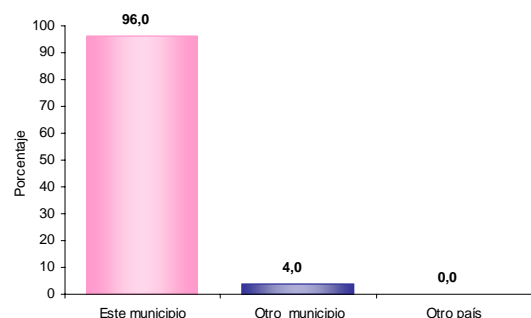

El 4,0% de la población mayor de 4 años residente actualmente en Mallama procede de otro municipio y el 0,0% de otro país.

Causa cambio de residencia

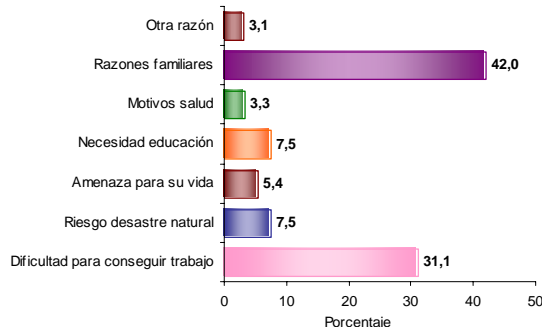

El 42,0% de la población de Mallama que cambió de residencia en los últimos cinco años lo hizo por razones familiares. El 31,1% por dificultad para conseguir trabajo; el 7,5% por riesgo desastre natural y el 5,4% por amenaza para su vida.

Información correspondiente a la población censada en hogares particulares

Elaboró y revisó: zbc/CIG

Validó y aprobó: ESP



Reseña Municipal

Alcalde: German
Bernardo Carlosama
Lopez

Fecha de censo:
26/01/06-06/03/06

Director Departamento
Dr. Ernesto Rojas Morales

Subdirector
**Dr. Pedro José Fernández
Ayala**

Directora de Censos y
Demografía
Dra. Carmela Serna Ríos

Coordinador General
**Dr. Luis Hernando Páez
Carrero**

Equipo de Coordinadores
**Edgar Sardi Perea
Francisco Arboleda H.
Wilinton Buriticá Macías
Carlos Sánchez Rave
Luis Guillermo Ramírez
Luz Maritza Medina
Claudia Helen González
Amadeo Rodríguez C.**

ICONTEC

En el mes de julio de 2005, el Instituto Colombiano de Normas Técnicas -ICONTEC- le renovó al DANE la certificación de gestión de la calidad a su Sistema, evaluado y aprobado con base en la norma internacional ISO 9001:2000

Para mayor información visite
nuestra página web
www.dane.gov.co

4. Módulo de Económicas

Establecimientos según actividad

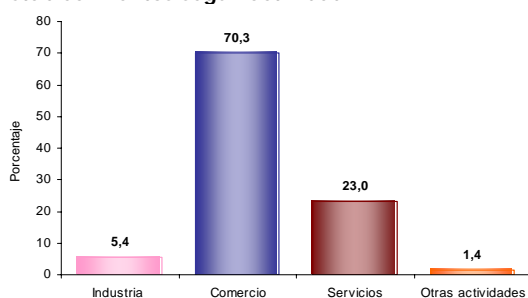

El 5,4% de los establecimientos se dedican a la industria; el 70,3% a comercio; el 23,0% a servicios y el 1,4% a otra actividad.

Establecimientos según escala de personas ocupadas el mes anterior al censo

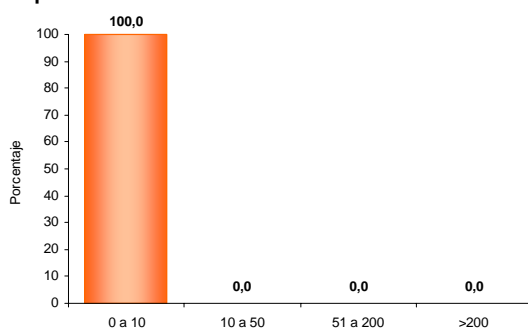

El 100,0% de los establecimientos ocupó entre 1 y 10 empleos el mes anterior al censo.

Establecimientos según escala de personal por actividad económica

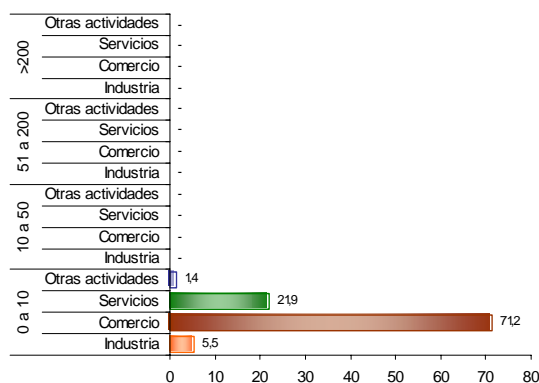

En los establecimientos con mayor número (0 a 10 empleos) el Comercio (71,2%) es la actividad más frecuente.

Información correspondiente a la población censada en hogares particulares

Elaboró y revisó: zbc/CIG

Validó y aprobó: ESP