



Reseña Municipal

Alcalde: Harol Wilson Montufar Andrade

Fecha de censo:
26/01/06-06/03/06

Director Departamento
Dr. Ernesto Rojas Morales

Subdirector
Dr. Pedro José Fernández Ayala

Directora de Censos y Demografía
Dra. Carmela Serna Ríos

Coordinador General
Dr. Luis Hernando Páez Carrero

Equipo de Coordinadores
Edgar Sardi Perea
Francisco Arboleda H
Wilton Buriticá Macías
Carlos Sánchez Rave
Luis Guillermo Ramírez
Luz Maritza Medina
Claudia Helen González
Amadeo Rodríguez C.

ICONTEC
En el mes de julio de 2005, el Instituto Colombiano de Normas Técnicas -ICONTEC- le renovó al DANE la certificación de gestión de la calidad a su Sistema, evaluado y aprobado con base en la norma internacional ISO 9001:2000

Para mayor información visite nuestra página web
www.dane.gov.co

1. Módulo de Viviendas

Tipo de vivienda

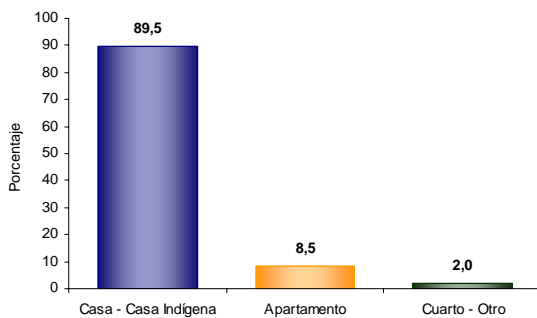

El 89,5% de las viviendas de Samaniego son casas.

Servicios con que cuenta la vivienda

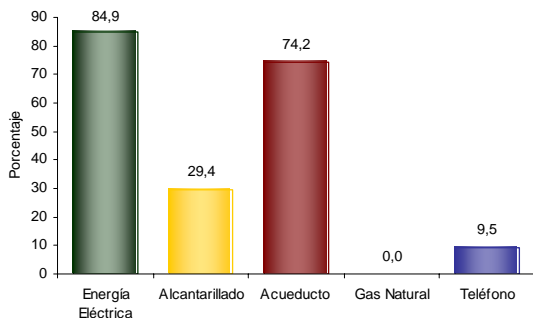

En Samaniego:

- El 84,9% de las viviendas tiene conexión a Energía Eléctrica.
- No tiene conexión a Gas Natural.

2. Módulo de Hogares

Número de personas por hogar

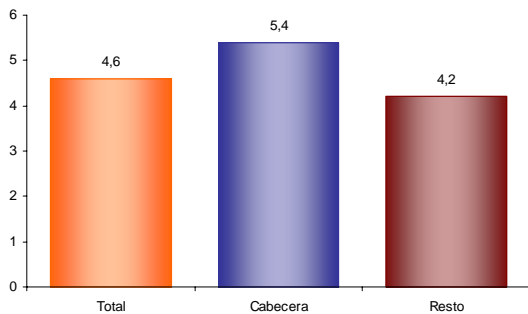

El número de personas por hogar en Samaniego es de 4,6.

Hogares con actividad económica.

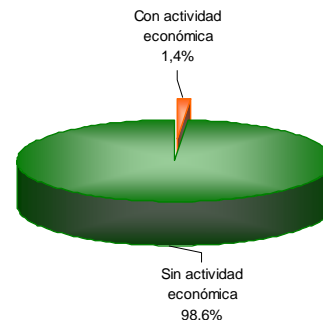

El 1,4% de los hogares de Samaniego tienen actividad económica en sus viviendas.

Hogares según número de personas

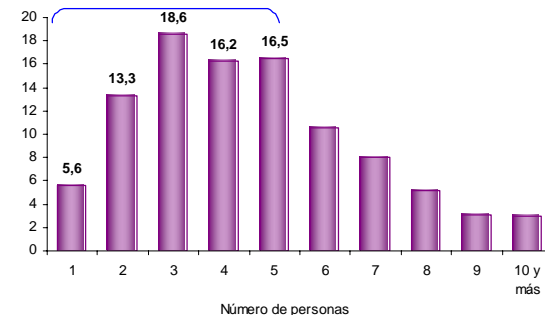

Aproximadamente el 53,7% de los hogares de Samaniego tiene 4 o menos personas.

Personas viviendo en el exterior

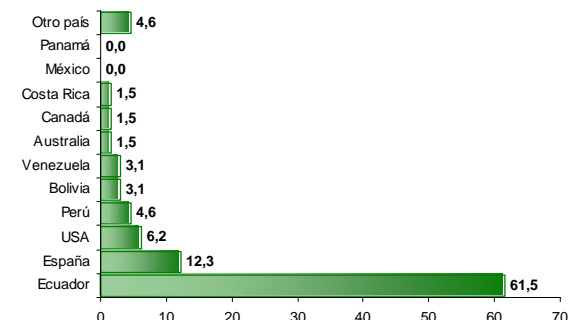

Se evidencia:

- Del total de hogares de Samaniego el 0,5% tiene experiencia migratoria internacional.
- Del total de personas de estos hogares residentes de forma permanente en el exterior el 61,5% está en Ecuador, el 12,3% en España y el 6,2% en USA.



Reseña Municipal

Alcalde: Harol Wilson Montufar Andrade

Fecha de censo:
26/01/06-06/03/06

Director Departamento
Dr. Ernesto Rojas Morales

Subdirector
Dr. Pedro José Fernández Ayala

Directora de Censos y Demografía
Dra. Carmela Serna Ríos

Coordinador General
Dr. Luis Hernando Páez Carrero

Equipo de Coordinadores
Edgar Sardi Perea
Francisco Arboleda H.
Wilinton Buriticá Macías
Carlos Sánchez Rave
Luis Guillermo Ramírez
Luz Maritza Medina
Claudia Helen González
Amadeo Rodríguez C.

ICONTEC
En el mes de julio de 2005, el Instituto Colombiano de Normas Técnicas -ICONTEC- le renovó al DANE la certificación de gestión de la calidad a su Sistema, evaluado y aprobado con base en la norma internacional ISO 9001:2000

Para mayor información visite nuestra página web
www.dane.gov.co

3. Módulo de Personas

Población por sexo

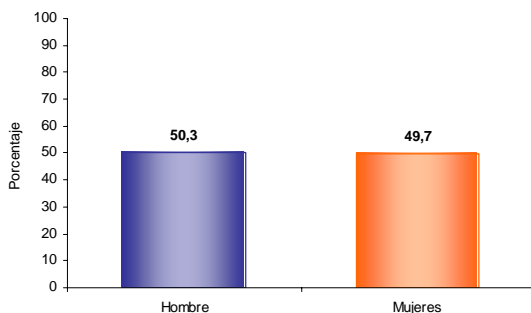

Del total de la población de Samaniego el 50,3% son hombres y el 49,7% mujeres.

Estructura de la población por sexo y grupos de edad

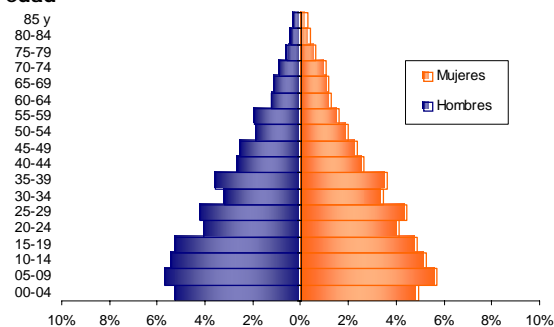

Se evidencia:
• Efecto de la migración por sexo y edad.

Pertenencia étnica

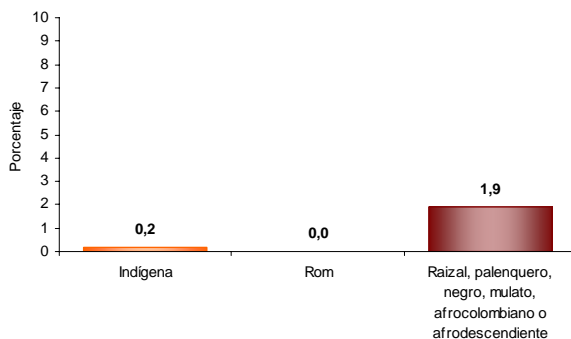

El 1,9% de la población residente en Samaniego se autorreconoce como Raizal, palenquero, negro, mulato, afrocolombiano o afrodescendiente.

Tasa de alfabetismo de la población, cabecera resto

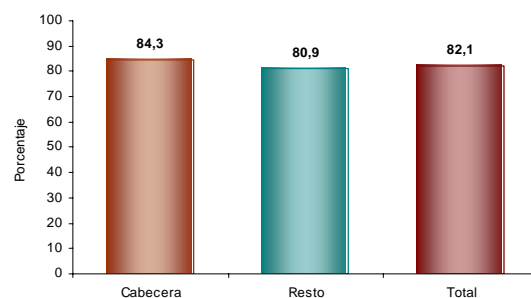

El 82,1% de la población de 5 años y más de Samaniego sabe leer y escribir.

Asistencia escolar

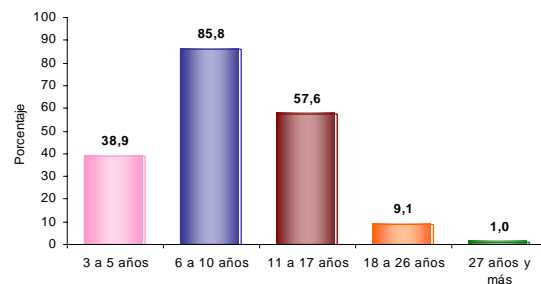

El 38,9% de la población de 3 a 5 años asiste a un establecimiento educativo formal; el 85,8% de la población de 6 a 10 años y el 57,6% de la población de 11 a 17 años.

Nivel educativo

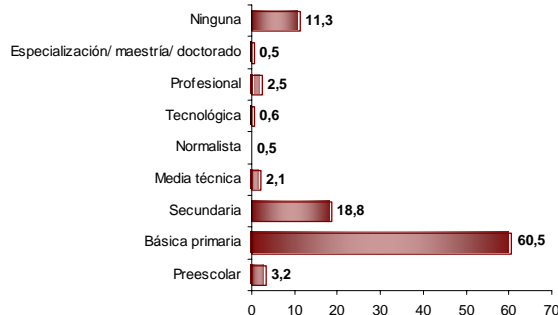

El 60,5% de la población residente en Samaniego, ha alcanzado el nivel básica primaria y el 18,8% secundaria; el 2,5% ha alcanzado el nivel profesional y el 0,5% ha realizado estudios de especialización, maestría o doctorado. La población residente sin ningún nivel educativo es el 11,3%.

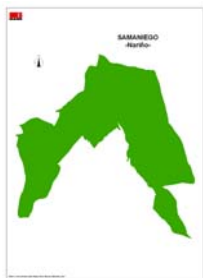

Reseña Municipal

Alcalde: Harol Wilson Montufar Andrade

Fecha de censo:
26/01/06-06/03/06

Director Departamento
Dr. Ernesto Rojas Morales

Subdirector
Dr. Pedro José Fernández Ayala

Directora de Censos y Demografía
Dra. Carmela Serna Ríos

Coordinador General
Dr. Luis Hernando Páez Carrero

Equipo de Coordinadores
Edgar Sardi Perea
Francisco Arboleda H.
Wilton Buriticá Macías
Carlos Sánchez Rave
Luis Guillermo Ramírez
Luz Maritza Medina
Claudia Helen González
Amadeo Rodríguez C.

ICONTEC

En el mes de julio de 2005, el Instituto Colombiano de Normas Técnicas -ICONTEC- le renovó al DANE la certificación de gestión de la calidad a su Sistema, evaluado y aprobado con base en la norma internacional ISO 9001:2000

Para mayor información visite nuestra página web
www.dane.gov.co

Estado conyugal

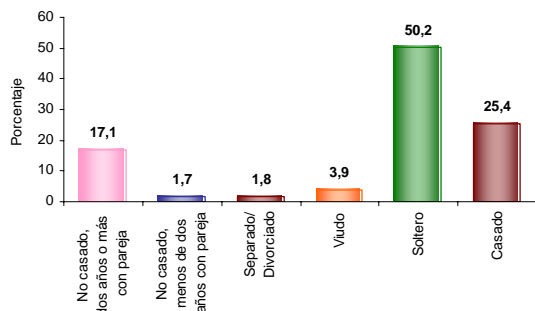

El 18,8% de las personas de 10 años y más de Samaniego viven en unión libre.

Prevalencia de limitaciones permanentes por sexo

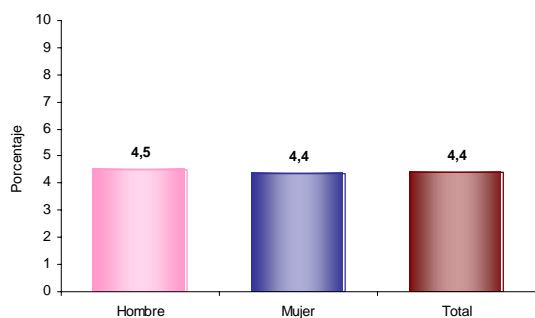

El 4,4% de la población de Samaniego presenta alguna limitación permanente. El 4,5% en los hombres y el 4,4% en las mujeres.

Prevalencia de limitaciones permanentes por grupos de edad y sexo

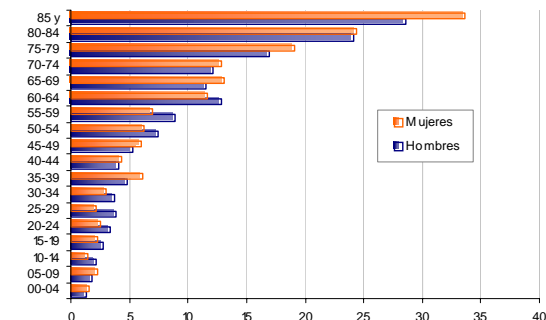

Las limitaciones permanentes aumentan con la edad. El 60% de la población en esta condición se presenta a partir de los 35 años.

Distribución de la población según lugar de nacimiento

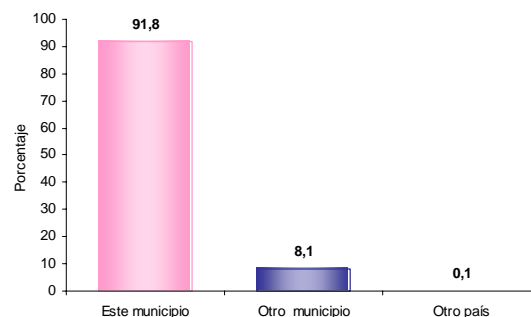

El 8,1% de la población de Samaniego nació en otro municipio.

Residencia de 5 años antes (población de 5 años o más)

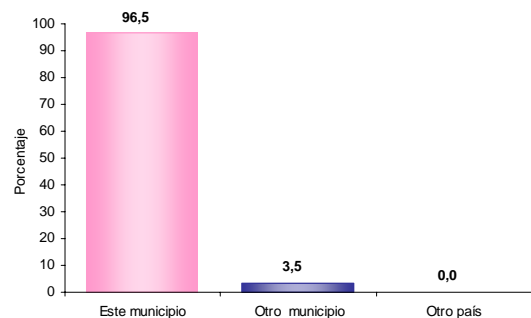

El 3,5% de la población mayor de 4 años residente actualmente en Samaniego procede de otro municipio y el 0,0% de otro país.

Causa cambio de residencia

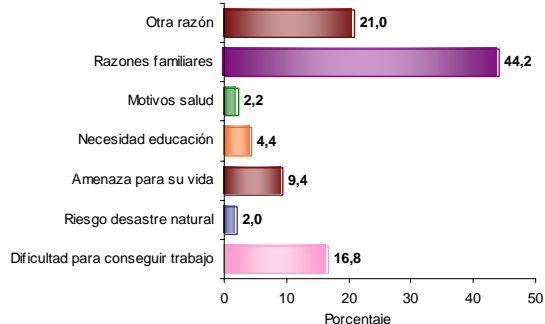

El 44,2% de la población de Samaniego que cambió de residencia en los últimos cinco años lo hizo por razones familiares. El 21,0% por otra razón; el 16,8% por dificultad para conseguir trabajo y el 9,4% por amenaza para su vida.



Reseña Municipal

Alcalde: Harol Wilson Montufar Andrade

Fecha de censo:
26/01/06-06/03/06

Director Departamento
Dr. Ernesto Rojas Morales

Subdirector
Dr. Pedro José Fernández Ayala

Directora de Censos y Demografía
Dra. Carmela Serna Ríos

Coordinador General
Dr. Luis Hernando Páez Carrero

Equipo de Coordinadores
Edgar Sardi Perea
Francisco Arboleda H.
Wilinton Buriticá Macías
Carlos Sánchez Rave
Luis Guillermo Ramírez
Luz Maritza Medina
Claudia Helen González
Amadeo Rodríguez C.

ICONTEC

En el mes de julio de 2005, el Instituto Colombiano de Normas Técnicas -ICONTEC- le renovó al DANE la certificación de gestión de la calidad a su Sistema, evaluado y aprobado con base en la norma internacional ISO 9001:2000

Para mayor información visite nuestra página web www.dane.gov.co

4. Módulo de Económicas

Establecimientos según actividad

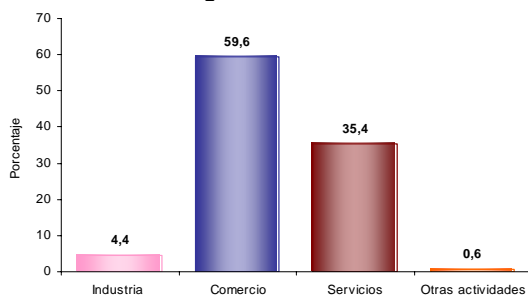

El 4,4% de los establecimientos se dedican a la industria; el 59,6% a comercio; el 35,4% a servicios y el 0,6% a otra actividad.

Establecimientos según escala de personas ocupadas el mes anterior al censo

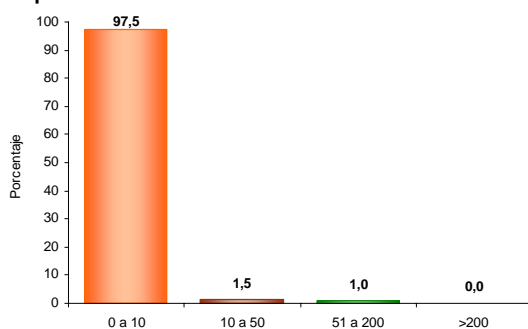

El 97,5% de los establecimientos ocupó entre 1 y 10 empleos el mes anterior al censo.

Establecimientos según escala de personal por actividad económica

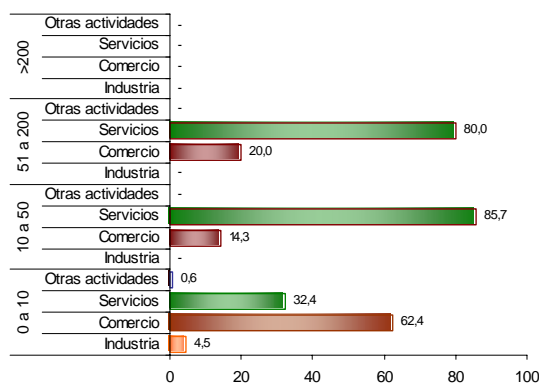

En los establecimientos con mayor número (0 a 10 empleos) el Comercio (62,4%) es la actividad más frecuente y en el grupo de 10 a 50 personas la actividad principal es Servicios (85,7 %).

Información correspondiente a la población censada en hogares particulares