



Reseña Municipal

Alcalde: Mario Erasmo Aldana Goez

Fecha de censo:
26/01/06-06/03/06

Director Departamento
Dr. Ernesto Rojas Morales

Subdirector
Dr. Pedro José Fernández Ayala

Directora de Censos y Demografía
Dra. Carmela Serna Ríos

Coordinador General
Dr. Luis Hernando Páez Carrero

Equipo de Coordinadores
Edgar Sardi Perea
Francisco Arboleda H
Wilinton Buriticá Macías
Carlos Sánchez Rave
Luis Guillermo Ramírez
Luz Maritza Medina
Claudia Helen González
Amadeo Rodríguez C.

ICONTEC
En el mes de julio de 2005, el Instituto Colombiano de Normas Técnicas -ICONTEC- le renovó al DANE la certificación de gestión de la calidad a su Sistema, evaluado y aprobado con base en la norma internacional ISO 9001:2000

Para mayor información visite nuestra página web
www.dane.gov.co

1. Módulo de Viviendas

Tipo de vivienda

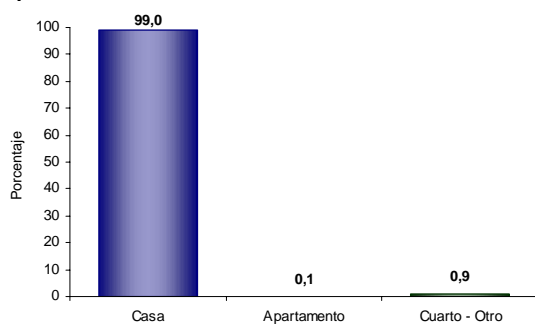

El 99,0% de las viviendas de El Roble son casas.

Servicios con que cuenta la vivienda

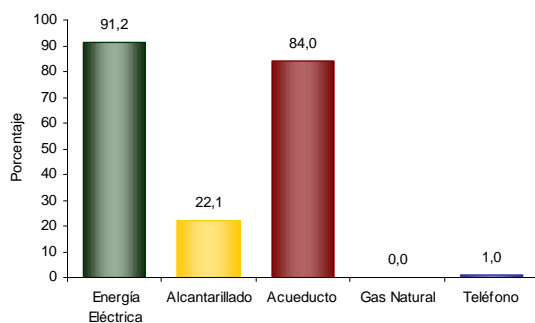

- En El Roble:
- El 91,2% de las viviendas tiene conexión a Energía Eléctrica.
 - No tiene conexión a Gas Natural.

Hogares con actividad económica

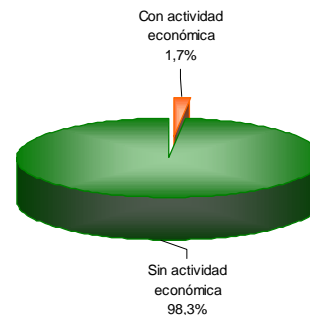

El 1,7% de los hogares de El Roble tienen actividad económica en sus viviendas.

Hogares según número de personas

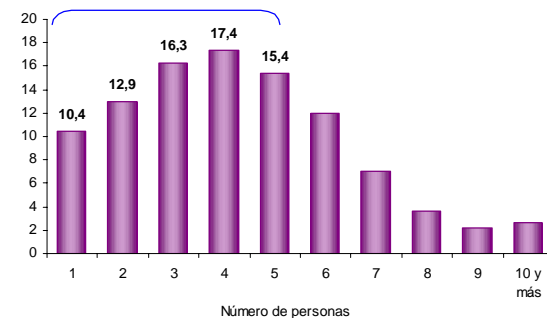

Aproximadamente el 57,0% de los hogares de El Roble tiene 4 o menos personas.

2. Módulo de Hogares

Número de personas por hogar

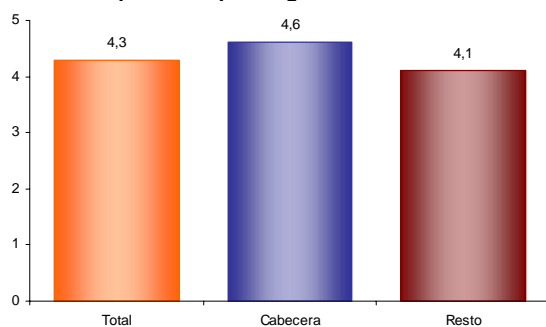

El número de personas por hogar en El Roble es de 4,3.

Personas viviendo en el exterior

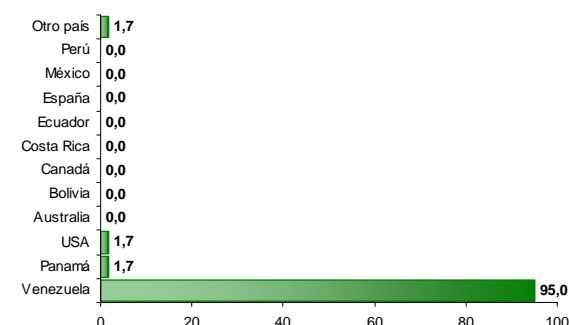

- Se evidencia:
- Del total de hogares de El Roble el 2,0% tiene experiencia migratoria internacional.
 - Del total de personas de estos hogares residentes de forma permanente en el exterior el 95,0% está en Venezuela, el 1,7% en Panamá y el 1,7% en USA.



3. Módulo de Personas

Población por sexo

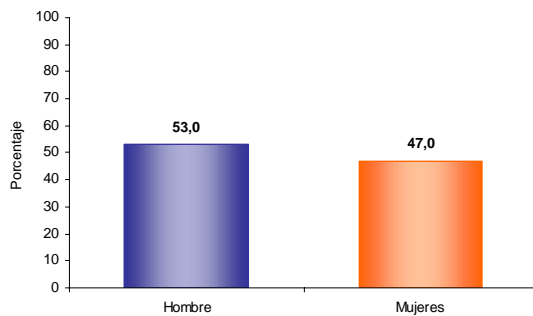

Del total de la población de El Roble el 53,0% son hombres y el 47,0% mujeres.

Tasa de alfabetismo de la población, cabecera resto

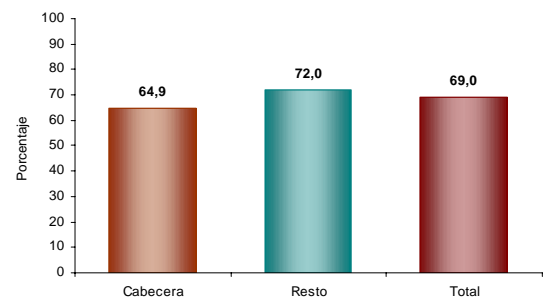

El 69,0% de la población de 5 años y más de El Roble sabe leer y escribir.

Reseña Municipal

Alcalde: Mario Erasmo Aldana Goetz

Fecha de censo:
26/01/06-06/03/06

Director Departamento
Dr. Ernesto Rojas Morales

Subdirector
Dr. Pedro José Fernández Ayala

Directora de Censos y Demografía
Dra. Carmela Serna Ríos

Coordinador General
Dr. Luis Hernando Páez Carrero

Equipo de Coordinadores
Edgar Sardi Perea
Francisco Arboleda H.
Wilton Buriticá Macías
Carlos Sánchez Rave
Luis Guillermo Ramírez
Luz Maritza Medina
Claudia Helen González
Amadeo Rodríguez C.

ICONTEC
En el mes de julio de 2005, el Instituto Colombiano de Normas Técnicas -ICONTEC- le renovó al DANE la certificación de gestión de la calidad a su Sistema, evaluado y aprobado con base en la norma internacional ISO 9001:2000

Para mayor información visite nuestra página web
www.dane.gov.co

Estructura de la población por sexo y grupos de edad

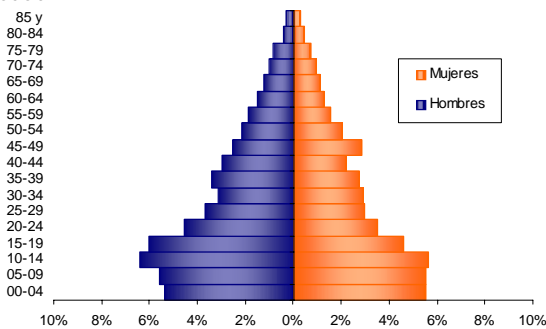

Se evidencia:

- Efecto de la migración por sexo y edad y sobre mortalidad masculina.

Asistencia escolar

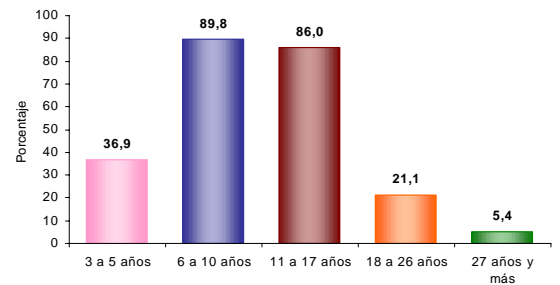

El 36,9% de la población de 3 a 5 años asiste a un establecimiento educativo formal; el 89,8% de la población de 6 a 10 años y el 86,0% de la población de 11 a 17 años.

Pertenencia étnica

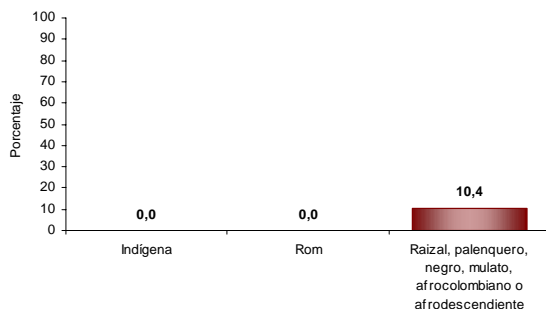

El 10,4% de la población residente en El Roble se autorreconoce como Raizal, palenquero, negro, mulato, afrocolombiano o afrodescendiente.

Nivel educativo

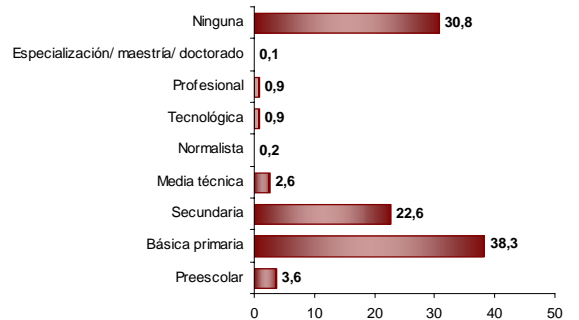

El 38,3% de la población residente en El Roble, ha alcanzado el nivel básica primaria y el 22,6% secundaria; el 0,9% ha alcanzado el nivel profesional y el 0,1% ha realizado estudios de especialización, maestría o doctorado. La población residente sin ningún nivel educativo es el 30,8%.



Reseña Municipal

Alcalde: Mario Erasmo Aldana Goez

Fecha de censo:
26/01/06-06/03/06

Director Departamento
Dr. Ernesto Rojas Morales

Subdirector
Dr. Pedro José Fernández Ayala

Directora de Censos y Demografía
Dra. Carmela Serna Ríos

Coordinador General
Dr. Luis Hernando Páez Carrero

Equipo de Coordinadores
Edgar Sardi Perea
Francisco Arboleda H.
Wilton Buriticá Macías
Carlos Sánchez Rave
Luis Guillermo Ramírez
Luz Maritza Medina
Claudia Helen González
Amadeo Rodríguez C.

ICONTEC
En el mes de julio de 2005, el Instituto Colombiano de Normas Técnicas -ICONTEC- le renovó al DANE la certificación de gestión de la calidad a su Sistema, evaluado y aprobado con base en la norma internacional ISO 9001:2000

Para mayor información visite nuestra página web
www.dane.gov.co

Estado conyugal

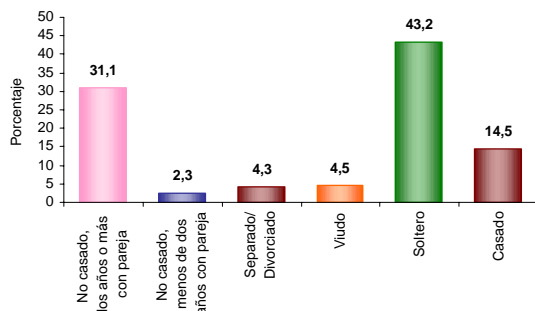

El 33,4% de las personas de 10 años y más de El Roble viven en unión libre.

Distribución de la población según lugar de nacimiento

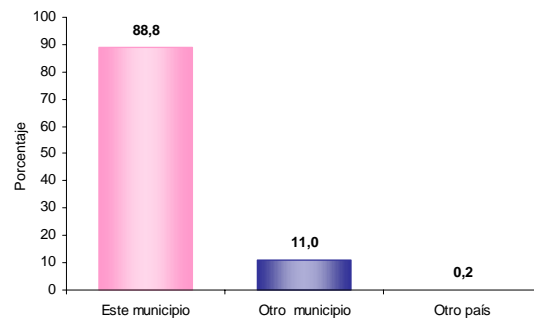

El 11,0% de la población de El Roble nació en otro municipio.

Prevalencia de limitaciones permanentes por sexo

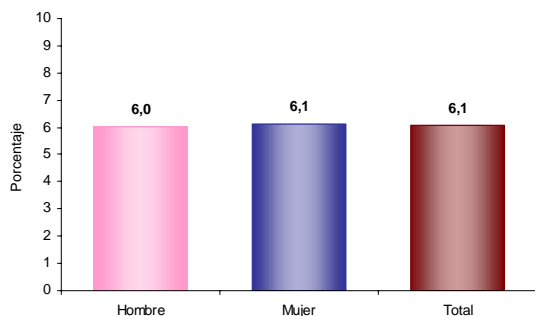

El 6,1% de la población de El Roble presenta alguna limitación permanente. El 6,0% en los hombres y el 6,1% en las mujeres.

Residencia de 5 años antes (población de 5 años o más)

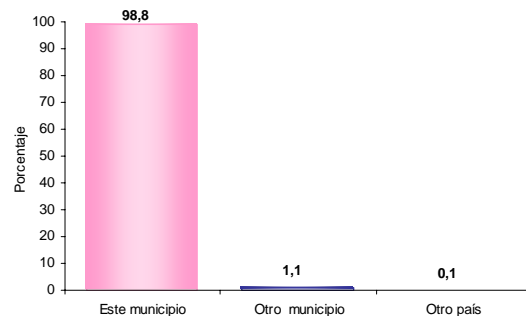

El 1,1% de la población mayor de 4 años residente actualmente en El Roble procede de otro municipio y el 0,1% de otro país.

Prevalencia de limitaciones permanentes por grupos de edad y sexo

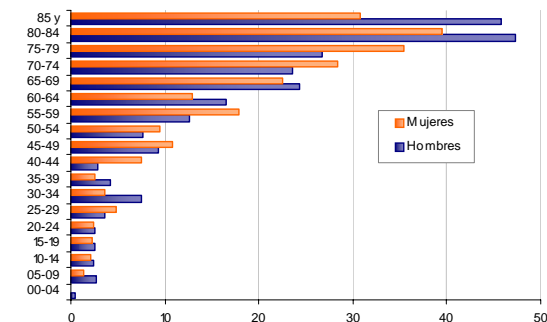

Las limitaciones permanentes aumentan con la edad. El 60% de la población en esta condición se presenta a partir de los 40 años.

Causa cambio de residencia

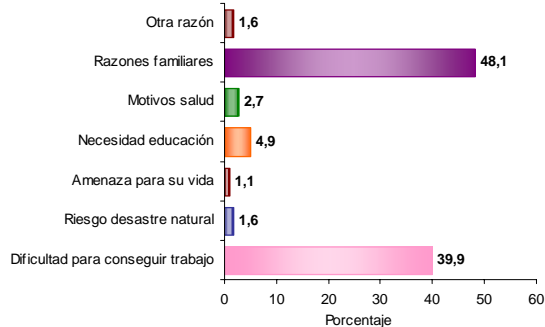

El 48,1% de la población de El Roble que cambió de residencia en los últimos cinco años lo hizo por razones familiares. El 39,9% por dificultad para conseguir trabajo; el 4,9% por necesidad educación y el 1,1% por amenaza para su vida.



Reseña Municipal

Alcalde: Mario Erasmo Aldana Goetz

Fecha de censo:
26/01/06-06/03/06

Director Departamento
Dr. Ernesto Rojas Morales

Subdirector
Dr. Pedro José Fernández Ayala

Directora de Censos y Demografía
Dra. Carmela Serna Ríos

Coordinador General
Dr. Luis Hernando Páez Carrero

Equipo de Coordinadores
Edgar Sardi Perea
Francisco Arboleda H.
Wilton Buriticá Macías
Carlos Sánchez Rave
Luis Guillermo Ramírez
Luz Maritza Medina
Claudia Helen González
Amadeo Rodríguez C.

ICONTEC

En el mes de julio de 2005, el Instituto Colombiano de Normas Técnicas -ICONTEC- le renovó al DANE la certificación de gestión de la calidad a su Sistema, evaluado y aprobado con base en la norma internacional ISO 9001:2000

Para mayor información visite nuestra página web
www.dane.gov.co

4. Módulo de Económicas

Establecimientos según actividad

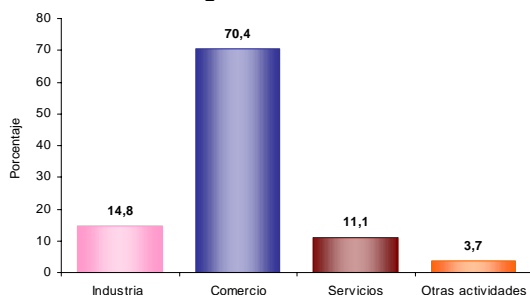

El 14,8% de los establecimientos se dedican a la industria; el 70,4% a comercio; el 11,1% a servicios y el 3,7% a otra actividad.

Establecimientos según escala de personas ocupadas el mes anterior al censo

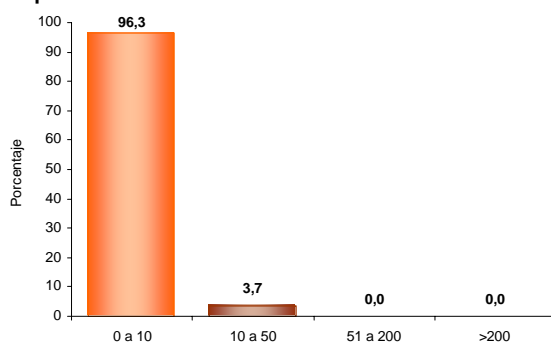

El 96,3% de los establecimientos ocupó entre 1 y 10 empleos el mes anterior al censo.

Establecimientos según escala de personal por actividad económica

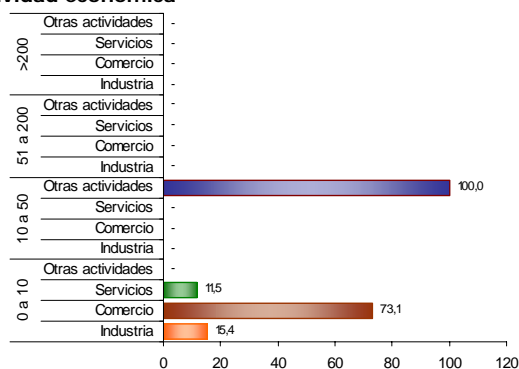

En los establecimientos con mayor número (0 a 10 empleos) el Comercio (73,1%) es la actividad más frecuente y en el grupo de 10 a 50 personas la actividad principal es Otras (100,0 %).

Información correspondiente a la población censada en hogares particulares