

Reseña Municipal

Alcalde: Omar De Jesus Tirado Espinosa

Fecha de censo:
26/01/06-06/03/06

Director Departamento
Dr. Ernesto Rojas Morales

Subdirector
Dr. Pedro José Fernández Ayala

Directora de Censos y Demografía
Dra. Carmela Serna Ríos

Coordinador General
Dr. Luis Hernando Páez Carrero

Equipo de Coordinadores
Edgar Sardi Perea
Francisco Arboleda H
Wilinton Buritica Macías
Carlos Sánchez Rave
Luis Guillermo Ramirez
Luz Maritza Medina
Claudia Helen González
Amadeo Rodríguez C.

ICONTEC
En el mes de julio de 2005, el Instituto Colombiano de Normas Técnicas –ICONTEC– le renovó al DANE la certificación de gestión de la calidad a su Sistema, evaluado y aprobado con base en la norma internacional ISO 9001:2000

Para mayor información visite nuestra página web
www.dane.gov.co

1. Módulo de Viviendas

Tipo de vivienda

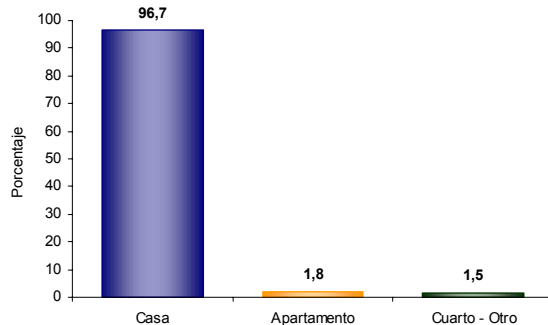

El 96,7% de las viviendas de Roldadillo son casas.

Servicios con que cuenta la vivienda

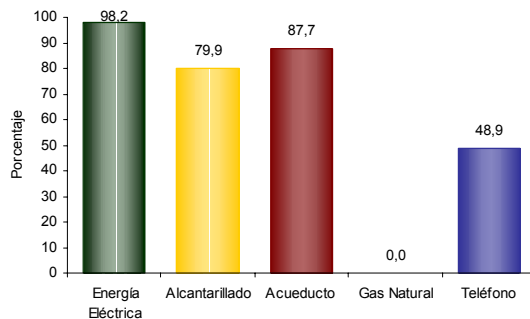

En Roldadillo:

- El 98,2% de las viviendas tiene conexión a Energía Eléctrica.
- No tiene conexión a Gas Natural.

2. Módulo de Hogares

Número de personas por hogar

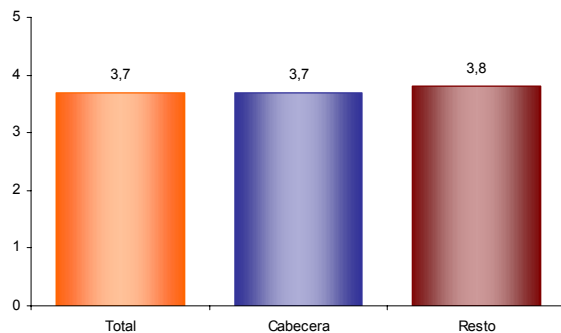

El número de personas por hogar en Roldadillo es de 3,7.

Hogares con actividad económica.

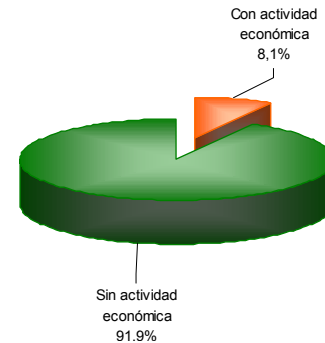

El 8,1% de los hogares de Roldadillo tienen actividad económica en sus viviendas.

Hogares según número de personas

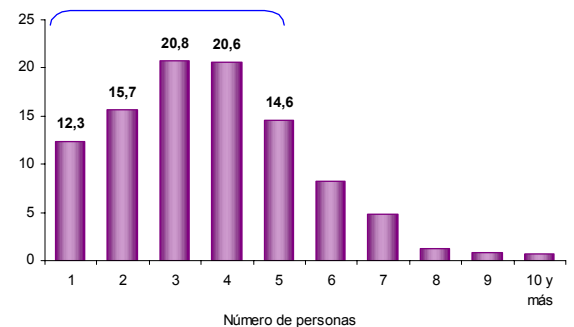

Aproximadamente el 69,5% de los hogares de Roldadillo tiene 4 o menos personas.

Personas viviendo en el exterior

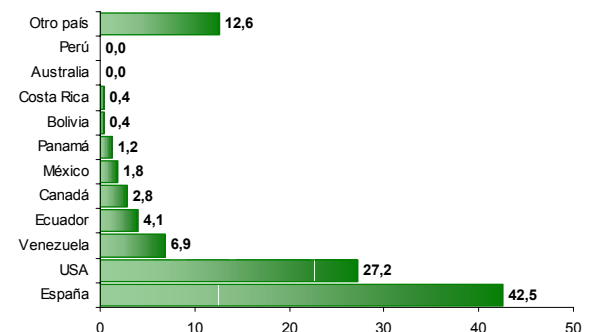

Se evidencia:

- Del total de hogares de Roldadillo el 3,7% tiene experiencia emigratoria internacional.
- Del total de personas de estos hogares residentes de forma permanente en el exterior el 42,5% está en España, el 27,2% en USA y el 6,9% en Venezuela.

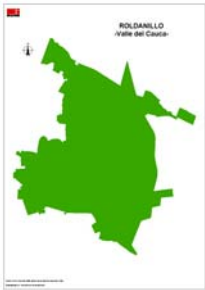

Reseña Municipal

Alcalde: Omar De Jesus Tirado Espinosa

Fecha de censo:
26/01/06-06/03/06

Director Departamento
Dr. Ernesto Rojas Morales

Subdirector
Dr. Pedro José Fernández Ayala

Directora de Censos y Demografía
Dra. Carmela Serna Ríos

Coordinador General
Dr. Luis Hernando Páez Carrero

Equipo de Coordinadores
Edgar Sardi Perea
Francisco Arboleda H.
Wilinton Buriticá Macías
Carlos Sánchez Rave
Luis Guillermo Ramirez
Luz Maritza Medina
Claudia Helen González
Amadeo Rodríguez C.

ICONTEC
En el mes de julio de 2005, el Instituto Colombiano de Normas Técnicas –ICONTEC– le renovó al DANE la certificación de gestión de la calidad a su Sistema, evaluado y aprobado con base en la norma internacional ISO 9001:2000

Para mayor información visite nuestra página web
www.dane.gov.co

3. Módulo de Personas

Población por sexo

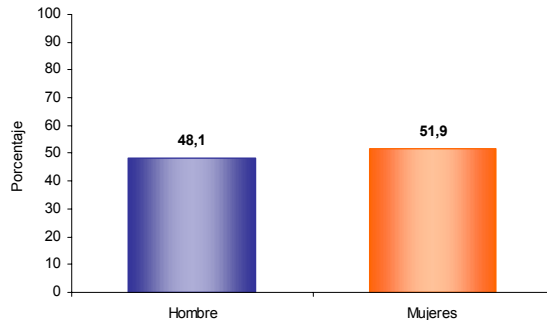

Del total de la población de Roldanillo el 48,1% son hombres y el 51,9% mujeres.

Estructura de la población por sexo y grupos de edad

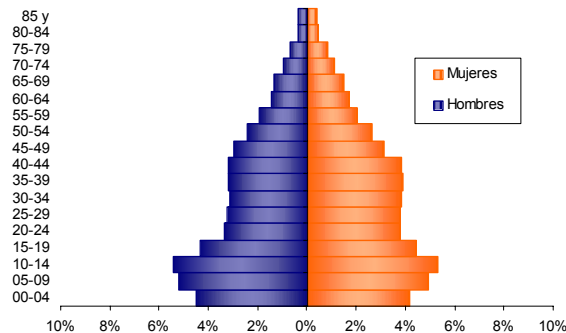

Se evidencia:
• Efecto de la migración por sexo y edad y sobre mortalidad masculina.

Pertenencia étnica

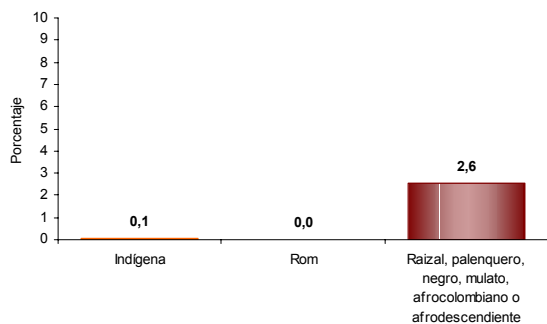

El 2,6% de la población residente en Roldanillo se autorreconoce como Raizal, palenquero, negro, mulato, afrocolombiano o afrodescendiente.

Tasa de alfabetismo de la población, cabecera resto

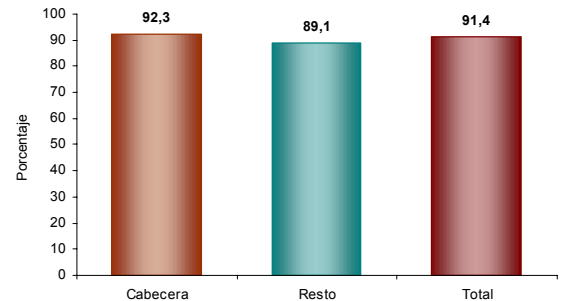

El 91,4% de la población de 5 años y más de Roldanillo sabe leer y escribir.

Asistencia escolar

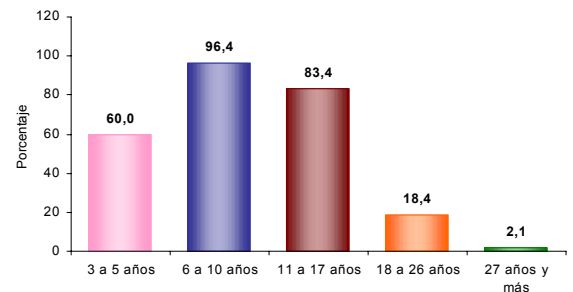

El 60,0% de la población de 3 a 5 años asiste a un establecimiento educativo formal; el 96,4% de la población de 6 a 10 años y el 83,4% de la población de 11 a 17 años.

Nivel educativo

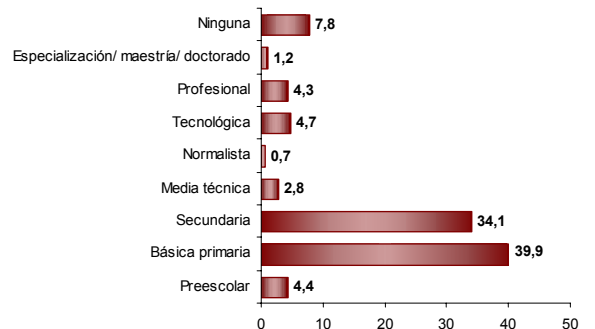

El 39,9% de la población residente en Roldanillo, ha alcanzado el nivel básica primaria y el 34,1% secundaria; el 4,3% ha alcanzado el nivel profesional y el 1,2% ha realizado estudios de especialización, maestría o doctorado. La población residente sin ningún nivel educativo es el 7,8%.



Reseña Municipal

Alcalde: Omar De Jesus Tirado Espinosa

Fecha de censo:
26/01/06-06/03/06

Director Departamento
Dr. Ernesto Rojas Morales

Subdirector
Dr. Pedro José Fernández Ayala

Directora de Censos y Demografía
Dra. Carmela Serna Ríos

Coordinador General
Dr. Luis Hernando Páez Carrero

Equipo de Coordinadores
Edgar Sardi Perea
Francisco Arboleda H.
Wilinton Buriticá Macías
Carlos Sánchez Rave
Luis Guillermo Ramirez
Luz Maritza Medina
Claudia Helen González
Amadeo Rodríguez C.

ICONTEC
En el mes de julio de 2005, el Instituto Colombiano de Normas Técnicas –ICONTEC– le renovó al DANE la certificación de gestión de la calidad a su Sistema, evaluado y aprobado con base en la norma internacional ISO 9001:2000

Para mayor información visite nuestra página web www.dane.gov.co

Estado conyugal

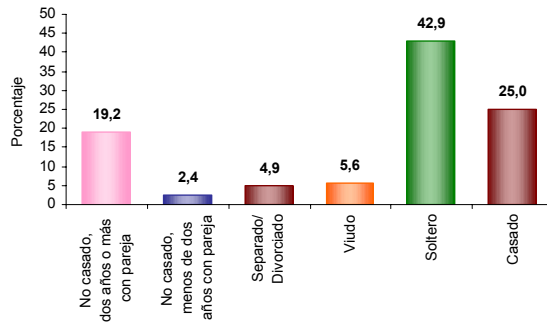

El 21,5% de las personas de 10 años y más de Roldanillo viven en unión libre.

Prevalencia de limitaciones permanentes por sexo

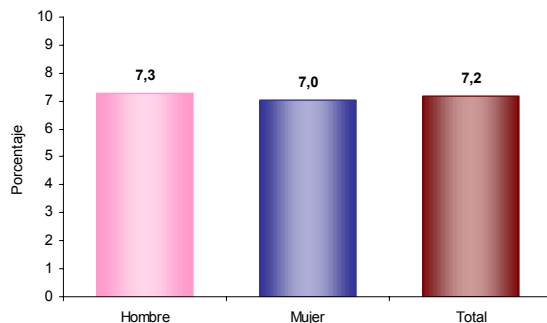

El 7,2% de la población de Roldanillo presenta alguna limitación permanente. El 7,3% en los hombres y el 7,0% en las mujeres.

Prevalencia de limitaciones permanentes por grupos de edad y sexo

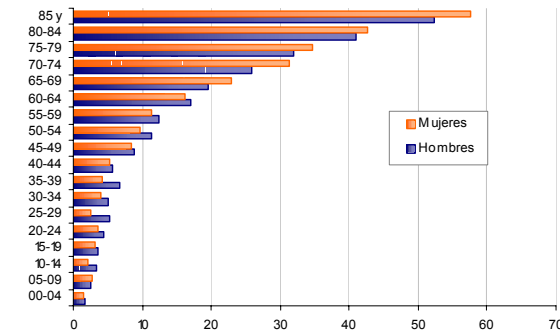

Las limitaciones permanentes aumentan con la edad. El 60% de la población en esta condición se presenta a partir de los 40 años.

Distribución de la población según lugar de nacimiento

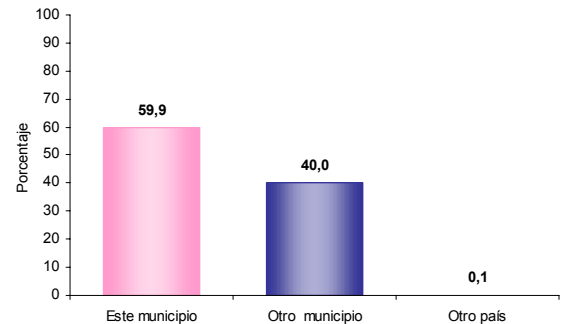

El 40,0% de la población de Roldanillo nació en otro municipio.

Residencia de 5 años antes (población de 5 años o más)

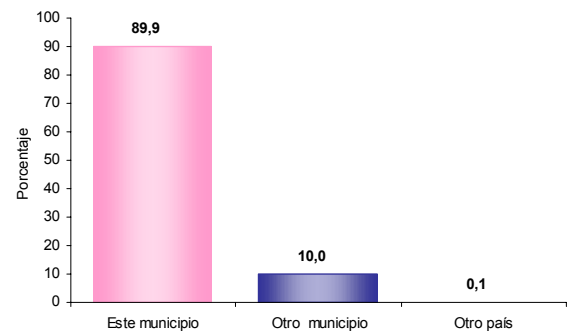

El 10,0% de la población mayor de 4 años residente actualmente en Roldanillo procede de otro municipio y el 0,1% de otro país.

Causa cambio de residencia

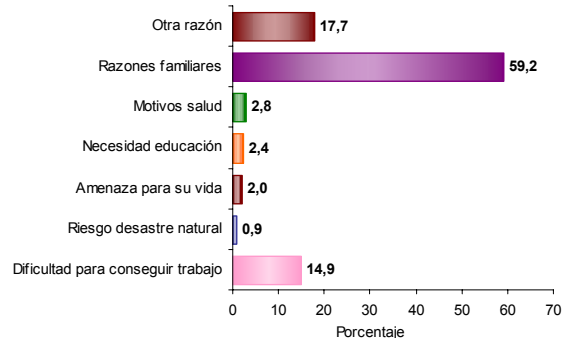

El 59,2% de la población de Roldanillo que cambió de residencia en los últimos cinco años lo hizo por razones familiares. El 17,7% por otra razón; el 14,9% por dificultad para conseguir trabajo y el 2,0% por amenaza para su vida.



Reseña Municipal

Alcalde: Omar De Jesus Tirado Espinosa

Fecha de censo:
26/01/06-06/03/06

Director Departamento
Dr. Ernesto Rojas Morales

Subdirector
Dr. Pedro José Fernández Ayala

Directora de Censos y Demografía
Dra. Carmela Serna Ríos

Coordinador General
Dr. Luis Hernando Páez Carrero

Equipo de Coordinadores
Edgar Sardi Perea
Francisco Arboleda H.
Wilinton Buriticá Macías
Carlos Sánchez Rave
Luis Guillermo Ramírez
Luz Maritza Medina
Claudia Helen González
Amadeo Rodríguez C.

ICONTEC
En el mes de julio de 2005, el Instituto Colombiano de Normas Técnicas –ICONTEC– le renovó al DANE la certificación de gestión de la calidad a su Sistema, evaluado y aprobado con base en la norma internacional ISO 9001:2000

Para mayor información visite nuestra página web
www.dane.gov.co

4. Módulo de Económicas

Establecimientos según actividad

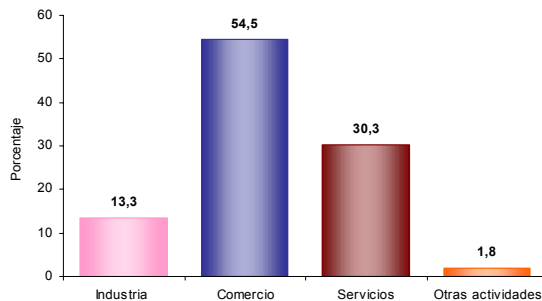

El 13,3% de los establecimientos se dedican a la industria; el 54,5% a comercio; el 30,3% a servicios y el 1,8% a otra actividad.

Establecimientos según escala de personas ocupadas el mes anterior al censo

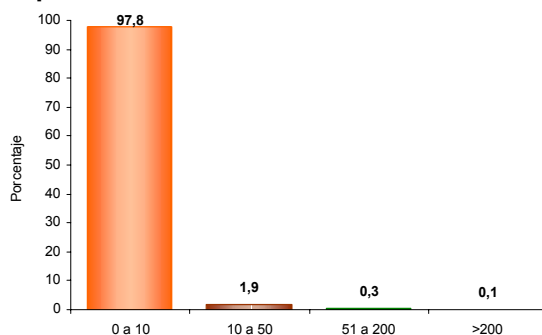

El 97,8% de los establecimientos ocupó entre 1 y 10 empleos el mes anterior al censo.

Establecimientos según escala de personal por actividad económica

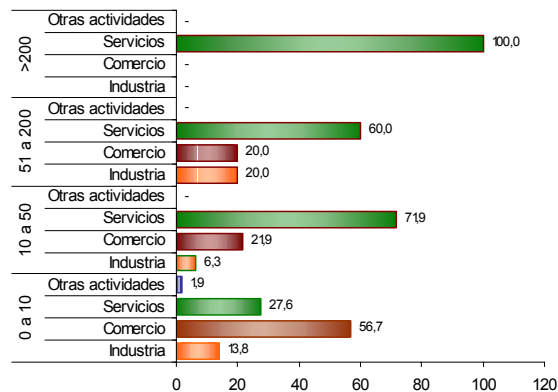

En los establecimientos con mayor número (0 a 10 empleos) el Comercio (56,7%) es la actividad más frecuente y en el grupo de 10 a 50 personas la actividad principal es Servicios (71,9 %).

5. Módulo de Agropecuarias

Unidades Censales con actividad agropecuaria asociada



El 70,7% de las viviendas rurales ocupadas, con personas presentes el día del censo, tenían actividad agropecuaria.

Unidades censales con actividades agrícola, pecuaria y piscícola asociadas

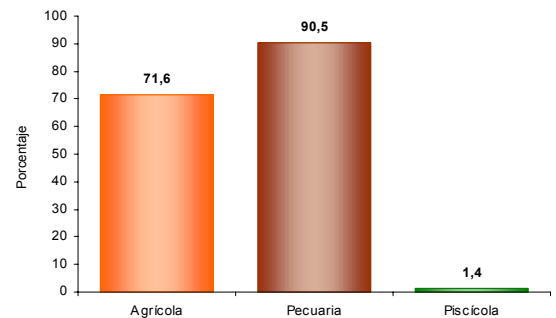

Porcentaje de viviendas rurales ocupadas, con personas presentes el día del censo, y que tenían actividad agropecuaria: Agrícola 71,6%, pecuaria 90,5%, piscícola 1,4%. La mayoría de las viviendas tiene simultáneamente 2 o 3 tipos de actividades.

Tipos de cultivos en las unidades censales

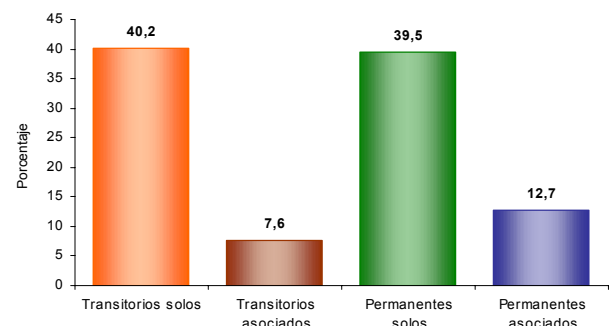

Del total de cultivos asociados a la vivienda rural el 40,2% corresponde a transitorios solos, el 7,6% a transitorios asociados, el 39,5% a permanentes solos y el 12,7% a permanentes asociados.