



Reseña Municipal

Alcalde: Aldo Benito Silva Alvarez

Fecha de censo: 19/01/06-17/02/06

Director Departamento
Dr. Ernesto Rojas Morales

Subdirector
Dr. Pedro José Fernández Ayala

Directora de Censos y Demografía
Dra. Carmela Serna Ríos

Coordinador General
Dr. Luis Hernando Páez Carrero

Equipo de Coordinadores
Edgar Sardi Perea
Francisco Arboleda H
Wilinton Buriticá Macías
Carlos Sánchez Rave
Luis Guillermo Ramirez
Luz Maritza Medina
Claudia Helen González
Amadeo Rodríguez C.

ICONTEC
En el mes de julio de 2005, el Instituto Colombiano de Normas Técnicas -ICONTEC- le renovó al DANE la certificación de gestión de la calidad a su Sistema, evaluado y aprobado con base en la norma internacional ISO 9001:2000

Para mayor información visite nuestra página web www.dane.gov.co

1. Módulo de Viviendas

Tipo de vivienda

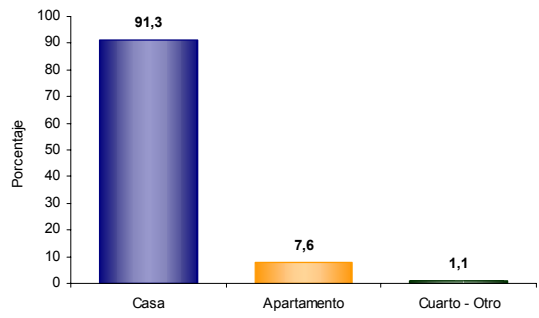

El 91,3% de las viviendas de La Primavera son casas.

Servicios con que cuenta la vivienda

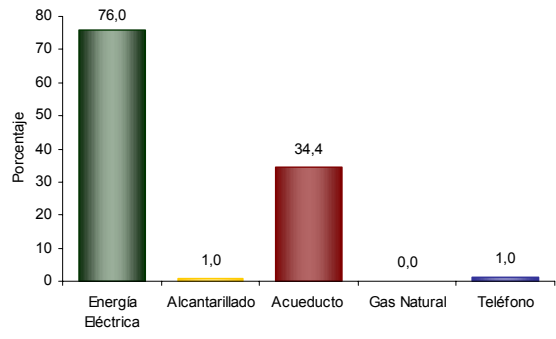

En La Primavera:

- El 76,0% de las viviendas tiene conexión a Energía Eléctrica.
- No tiene conexión a Gas Natural.

2. Módulo de Hogares

Número de personas por hogar

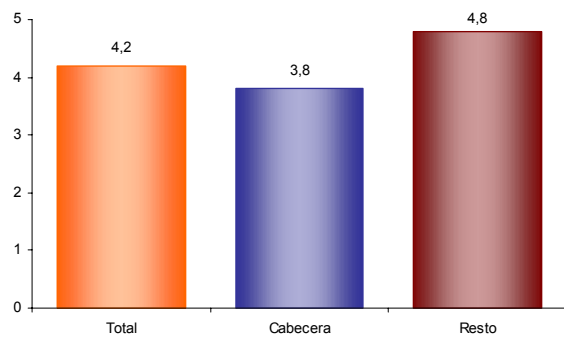

El número de personas por hogar en La Primavera es de 4,2.

Hogares con actividad económica.



El 0,1% de los hogares de La Primavera tienen actividad económica en sus viviendas.

Hogares según número de personas

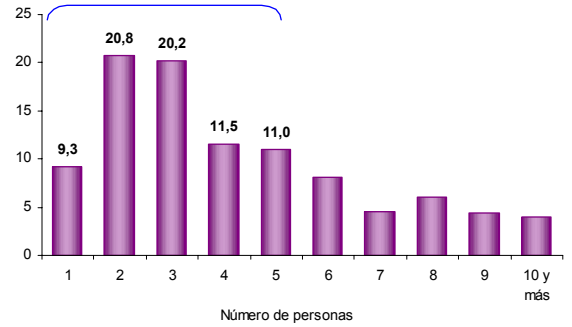

Aproximadamente el 61,7% de los hogares de La Primavera tiene 4 o menos personas.

Personas viviendo en el exterior

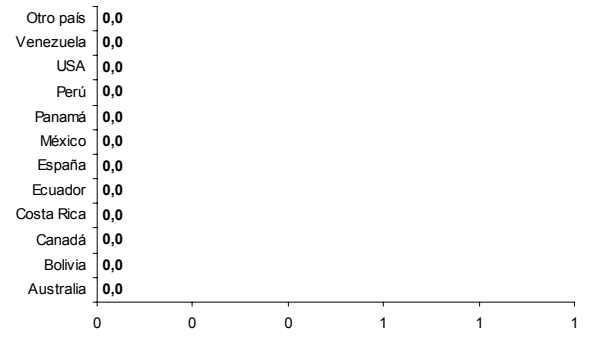

Se evidencia:
• Ningún hogar de La Primavera tiene experiencia emigratoria internacional.



Reseña Municipal

Alcalde: Aldo Benito Silva Alvarez

Fecha de censo: 19/01/06-17/02/06

Director Departamento
Dr. Ernesto Rojas Morales

Subdirector
Dr. Pedro José Fernández Ayala

Directora de Censos y Demografía
Dra. Carmela Serna Ríos

Coordinador General
Dr. Luis Hernando Páez Carrero

Equipo de Coordinadores
Edgar Sardi Perea
Francisco Arboleda H.
Wilinton Buriticá Macías
Carlos Sánchez Rave
Luis Guillermo Ramirez
Luz Maritza Medina
Claudia Helen González
Amadeo Rodríguez C.

ICONTEC
En el mes de julio de 2005, el Instituto Colombiano de Normas Técnicas –ICONTEC– le renovó al DANE la certificación de gestión de la calidad a su Sistema, evaluado y aprobado con base en la norma internacional ISO 9001:2000

Para mayor información visite nuestra página web
www.dane.gov.co

3. Módulo de Personas

Población por sexo

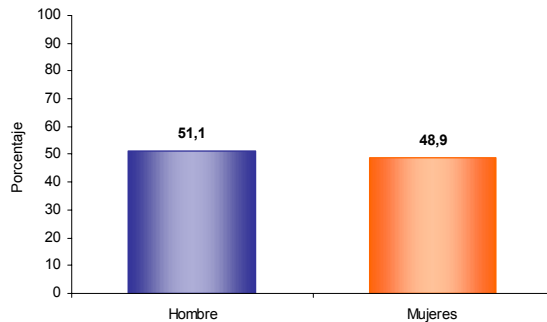

Del total de la población de La Primavera el 51,1% son hombres y el 48,9% mujeres.

Tasa de alfabetismo de la población, cabecera resto

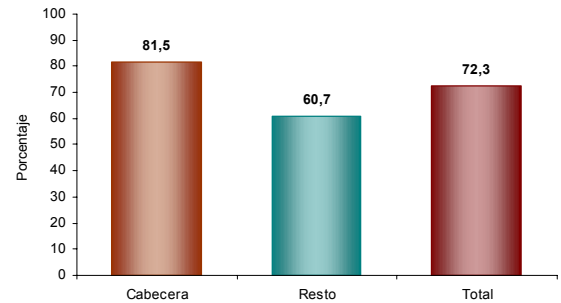

El 72,3% de la población de 5 años y más de La Primavera sabe leer y escribir.

Estructura de la población por sexo y grupos de edad

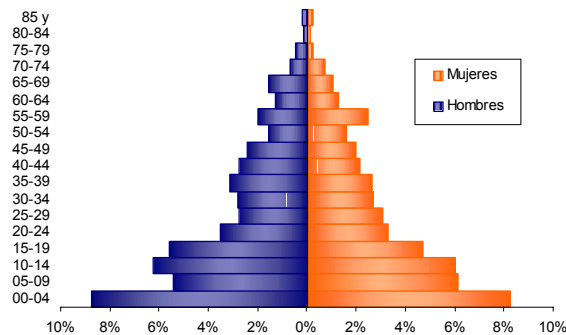

Se evidencia:
• Efecto de la migración por sexo y edad, sobre mortalidad masculina y alta natalidad.

Asistencia escolar

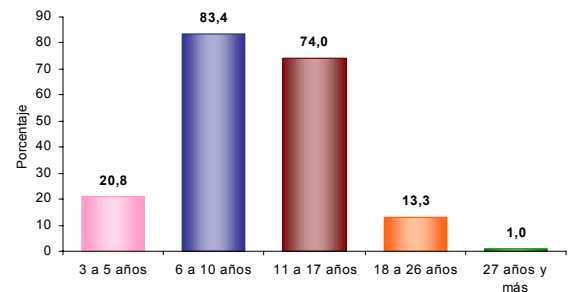

El 20,8% de la población de 3 a 5 años asiste a un establecimiento educativo formal; el 83,4% de la población de 6 a 10 años y el 74,0% de la población de 11 a 17 años.

Pertenencia étnica

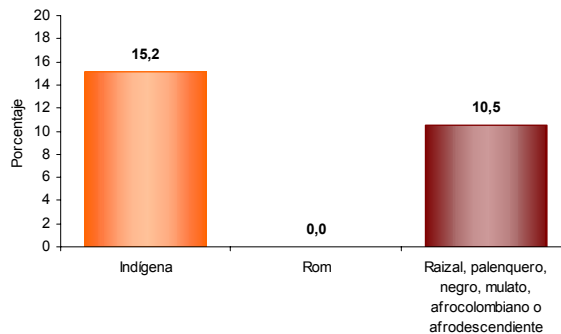

El 15,2% de la población residente en La Primavera se autorreconoce como Indígena.

Nivel educativo

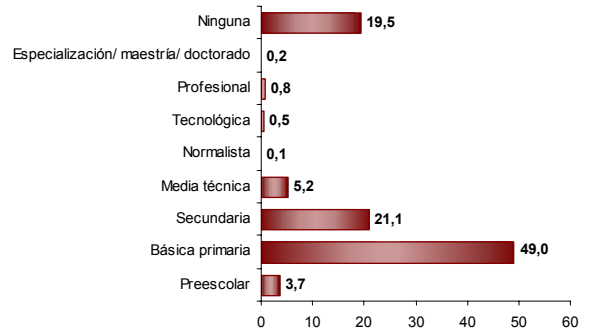

El 49,0% de la población residente en La Primavera, ha alcanzado el nivel básica primaria y el 21,1% secundaria; el 0,8% ha alcanzado el nivel profesional y el 0,2% ha realizado estudios de especialización, maestría o doctorado. La población residente sin ningún nivel educativo es el 19,5%.



Reseña Municipal

Alcalde: Aldo Benito Silva Alvarez

Fecha de censo: 19/01/06-17/02/06

Director Departamento
Dr. Ernesto Rojas Morales

Subdirector
Dr. Pedro José Fernández Ayala

Directora de Censos y Demografía
Dra. Carmela Serna Ríos

Coordinador General
Dr. Luis Hernando Páez Carrero

Equipo de Coordinadores
Edgar Sardi Perea
Francisco Arboleda H.
Wilinton Buriticá Macías
Carlos Sánchez Rave
Luis Guillermo Ramirez
Luz Maritza Medina
Claudia Helen González
Amadeo Rodríguez C.

ICONTEC
En el mes de julio de 2005, el Instituto Colombiano de Normas Técnicas –ICONTEC– le renovó al DANE la certificación de gestión de la calidad a su Sistema, evaluado y aprobado con base en la norma internacional ISO 9001:2000

Para mayor información visite nuestra página web www.dane.gov.co

Estado conyugal

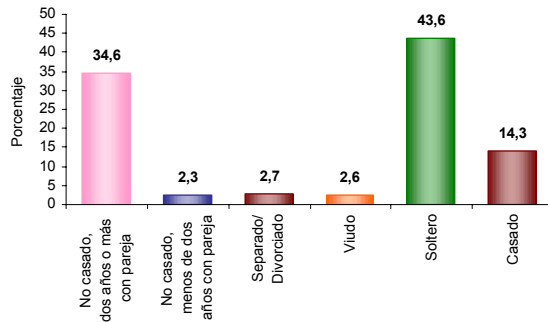

El 36,9% de las personas de 10 años y más de La Primavera viven en unión libre.

Prevalencia de limitaciones permanentes por sexo

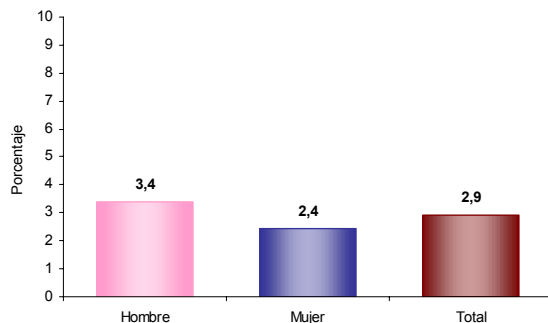

El 2,9% de la población de La Primavera presenta alguna limitación permanente. El 3,4% en los hombres y el 2,4% en las mujeres.

Prevalencia de limitaciones permanentes por grupos de edad y sexo

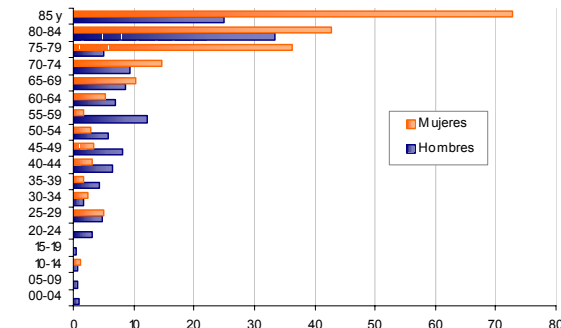

Las limitaciones permanentes aumentan con la edad. El 60% de la población en esta condición se presenta a partir de los 35 años.

Distribución de la población según lugar de nacimiento

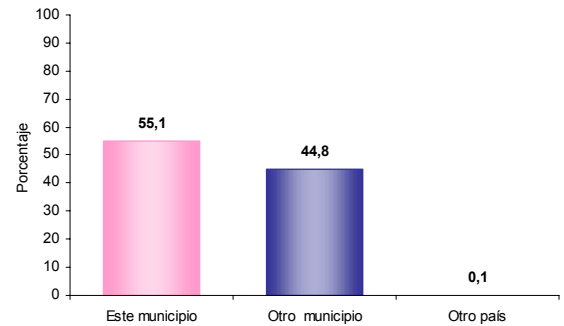

El 44,8% de la población de La Primavera nació en otro municipio.

Residencia de 5 años antes (población de 5 años o más)

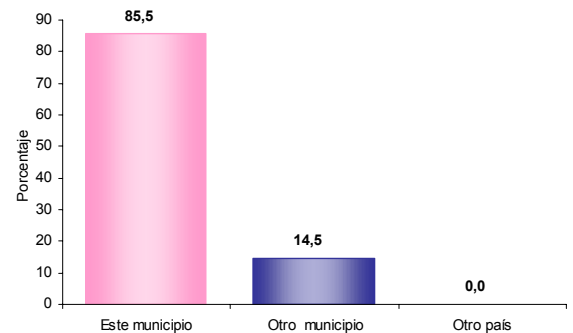

El 14,5% de la población mayor de 4 años residente actualmente en La Primavera procede de otro municipio y el 0,0% de otro país.

Causa cambio de residencia

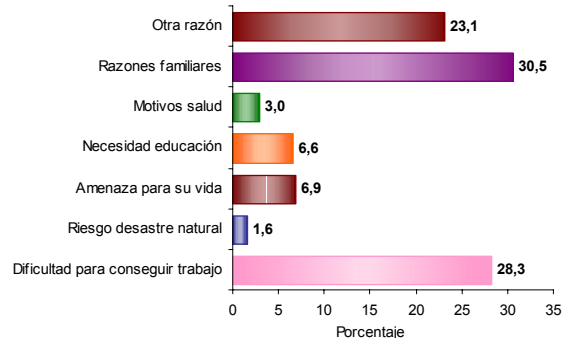

El 30,5% de la población de La Primavera que cambió de residencia en los últimos cinco años lo hizo por razones familiares. El 28,3% por dificultad para conseguir trabajo; el 23,1% por otra razón y el 6,9% por amenaza para su vida.



Reseña Municipal

Alcalde: Aldo Benito Silva Alvarez

Fecha de censo: 19/01/06-17/02/06

Director Departamento
Dr. Ernesto Rojas Morales

Subdirector
Dr. Pedro José Fernández Ayala

Directora de Censos y Demografía
Dra. Carmela Serna Ríos

Coordinador General
Dr. Luis Hernando Pérez Carrero

Equipo de Coordinadores
Edgar Sardi Perea
Francisco Arboleda H.
Wilinton Buriticá Macías
Carlos Sánchez Rave
Luis Guillermo Ramirez
Luz Maritza Medina
Claudia Helen González
Amadeo Rodríguez C.

ICONTEC
En el mes de julio de 2005, el Instituto Colombiano de Normas Técnicas -ICONTEC- le renovó al DANE la certificación de gestión de la calidad a su Sistema, evaluado y aprobado con base en la norma internacional ISO 9001:2000

Para mayor información visite nuestra página web www.dane.gov.co

4. Módulo de Económicas

Establecimientos según actividad

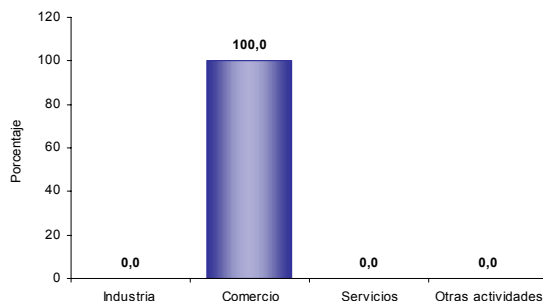

El 0,0% de los establecimientos se dedican a la industria; el 100,0% a comercio; el 0,0% a servicios y el 0,0% a otra actividad.

Establecimientos según escala de personas ocupadas el mes anterior al censo

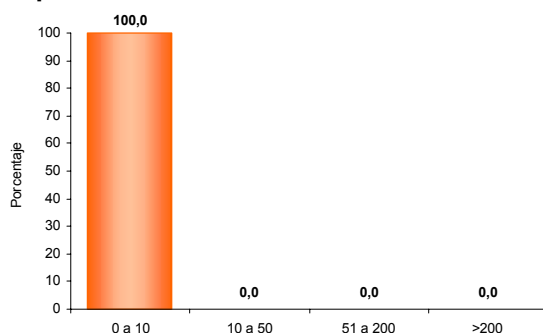

El 100,0% de los establecimientos ocupó entre 1 y 10 empleos el mes anterior al censo.

Establecimientos según escala de personal por actividad económica

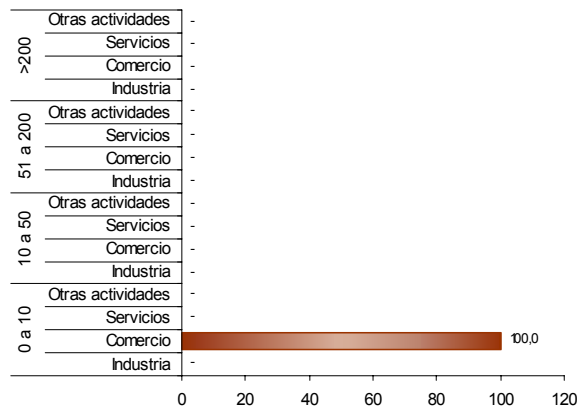

En los establecimientos con mayor número (0 a 10 empleos) el Comercio (100,0%) es la actividad más frecuente.