



### Reseña Municipal

**Alcalde:** Tito Roberto Guarín Mora

**Fecha de censo:**  
19/01/06-17/02/06

Director Departamento  
**Dr. Ernesto Rojas Morales**

Subdirector  
**Dr. Pedro José Fernández Ayala**

Directora de Censos y Demografía  
**Dra. Carmela Serna Ríos**

Coordinador General  
**Dr. Luis Hernando Páez Carrero**

Equipo de Coordinadores  
**Edgar Sardi Perea**  
**Francisco Arboleda H**  
**Wilinton Buriticá Macías**  
**Carlos Sánchez Rave**  
**Luis Guillermo Ramírez**  
**Luz Maritza Medina**  
**Claudia Helen González**  
**Amadeo Rodríguez C.**

**ICONTEC**  
En el mes de julio de 2005, el Instituto Colombiano de Normas Técnicas –ICONTEC– le renovó al DANE la certificación de gestión de la calidad a su Sistema, evaluado y aprobado con base en la norma internacional ISO 9001:2000

Para mayor información visite nuestra página web  
[www.dane.gov.co](http://www.dane.gov.co)

## 1. Módulo de Viviendas

### Tipo de vivienda

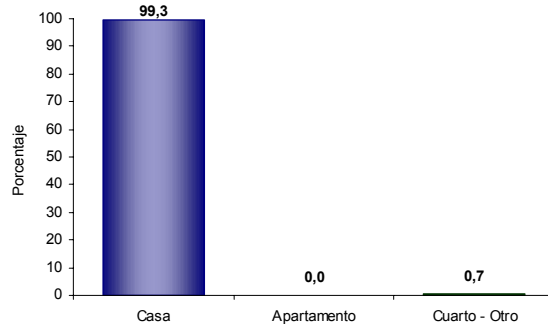

El 99,3% de las viviendas de Santa Rosalía son casas.

### Servicios con que cuenta la vivienda

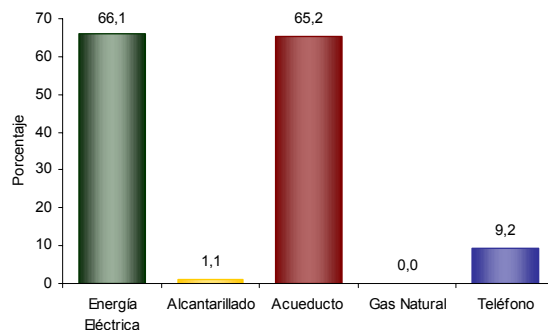

En Santa Rosalía:

- El 66,1% de las viviendas tiene conexión a Energía Eléctrica.
- No tiene conexión a Gas Natural.

## 2. Módulo de Hogares

### Número de personas por hogar

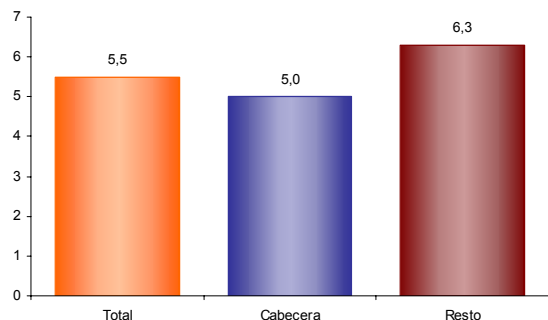

El número de personas por hogar en Santa Rosalía es de 5,5.

### Hogares con actividad económica.

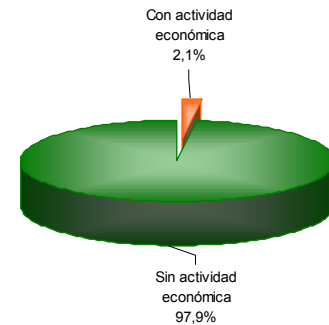

El 2,1% de los hogares de Santa Rosalía tienen actividad económica en sus viviendas.

### Hogares según número de personas

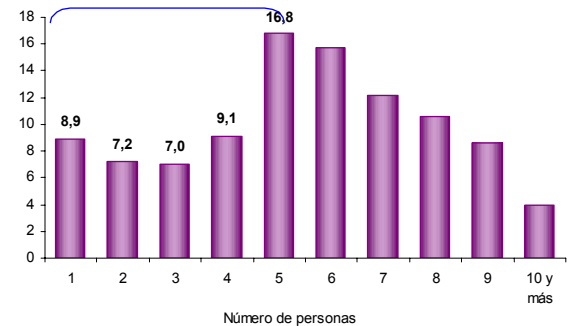

Aproximadamente el 32,2% de los hogares de Santa Rosalía tiene 4 o menos personas.

### Personas viviendo en el exterior

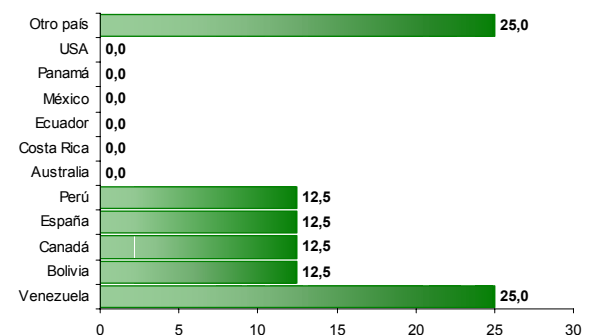

Se evidencia:

- Del total de hogares de Santa Rosalía el 1,4% tiene experiencia emigratoria internacional.
- Del total de personas de estos hogares residentes de forma permanente en el exterior el 25,0% está en Venezuela, el 12,5% en Bolivia y el 12,5% en Canadá.



#### Reseña Municipal

**Alcalde:** Tito Roberto Guarín Mora

**Fecha de censo:** 19/01/06-17/02/06

Director Departamento  
**Dr. Ernesto Rojas Morales**

Subdirector  
**Dr. Pedro José Fernández Ayala**

Directora de Censos y Demografía  
**Dra. Carmela Serna Ríos**

Coordinador General  
**Dr. Luis Hernando Páez Carrero**

Equipo de Coordinadores  
**Edgar Sardi Perea**  
**Francisco Arboleda H.**  
**Wilinton Buriticá Macías**  
**Carlos Sánchez Rave**  
**Luis Guillermo Ramírez**  
**Luz Maritza Medina**  
**Claudia Helen González**  
**Amadeo Rodríguez C.**

**ICONTEC**  
En el mes de julio de 2005, el Instituto Colombiano de Normas Técnicas -ICONTEC- le renovó al DANE la certificación de gestión de la calidad a su Sistema, evaluado y aprobado con base en la norma internacional ISO 9001:2000

Para mayor información visite nuestra página web  
[www.dane.gov.co](http://www.dane.gov.co)

### 3. Módulo de Personas

#### Población por sexo

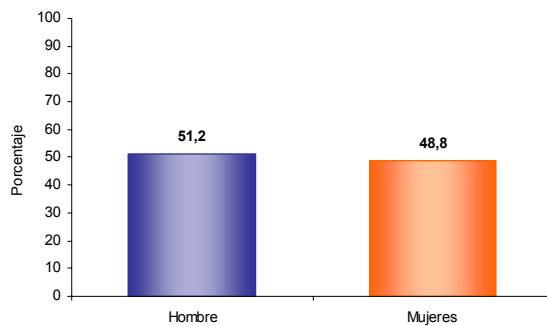

Del total de la población de Santa Rosalía el 51,2% son hombres y el 48,8% mujeres.

#### Estructura de la población por sexo y grupos de edad

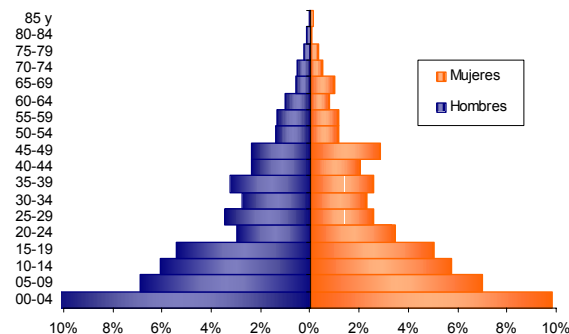

Se evidencia:

- Efecto de la migración por sexo y edad, sobre mortalidad masculina y alta natalidad.

#### Pertenencia étnica

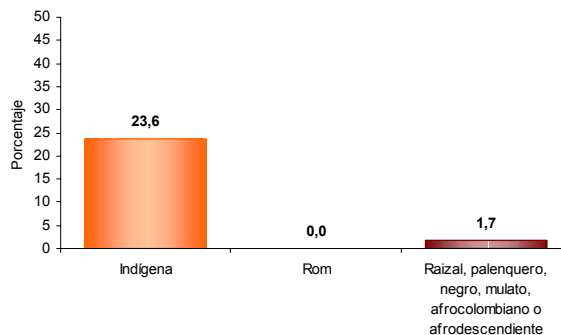

El 23,6% de la población residente en Santa Rosalía se autorreconoce como Indígena.

#### Tasa de alfabetismo de la población, cabecera resto

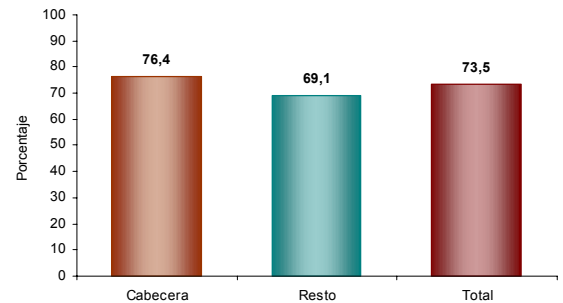

El 73,5% de la población de 5 años y más de Santa Rosalía sabe leer y escribir.

#### Asistencia escolar

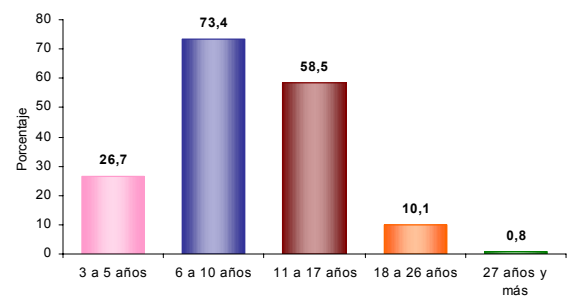

El 26,7% de la población de 3 a 5 años asiste a un establecimiento educativo formal; el 73,4% de la población de 6 a 10 años y el 58,5% de la población de 11 a 17 años.

#### Nivel educativo

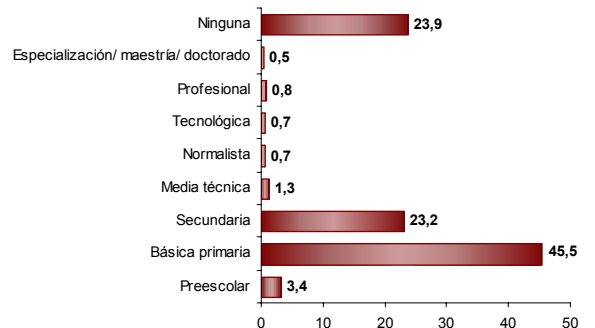

El 45,5% de la población residente en Santa Rosalía, ha alcanzado el nivel básica primaria y el 23,2% secundaria; el 0,8% ha alcanzado el nivel profesional y el 0,5% ha realizado estudios de especialización, maestría o doctorado. La población residente sin ningún nivel educativo es el 23,9%.



#### Reseña Municipal

**Alcalde:** Tito Roberto Guarín Mora

**Fecha de censo:**  
19/01/06-17/02/06

Director Departamento  
**Dr. Ernesto Rojas Morales**

Subdirector  
**Dr. Pedro José Fernández Ayala**

Directora de Censos y Demografía  
**Dra. Carmela Serna Ríos**

Coordinador General  
**Dr. Luis Hernando Páez Carrero**

Equipo de Coordinadores  
**Edgar Sardi Perea**  
**Francisco Arboleda H.**  
**Wilinton Buriticá Macías**  
**Carlos Sánchez Rave**  
**Luis Guillermo Ramírez**  
**Luz Maritza Medina**  
**Claudia Helen González**  
**Amadeo Rodríguez C.**

**ICONTEC**  
En el mes de julio de 2005, el Instituto Colombiano de Normas Técnicas -ICONTEC- le renovó al DANE la certificación de gestión de la calidad a su Sistema, evaluado y aprobado con base en la norma internacional ISO 9001:2000

Para mayor información visite nuestra página web  
[www.dane.gov.co](http://www.dane.gov.co)

#### Estado conyugal

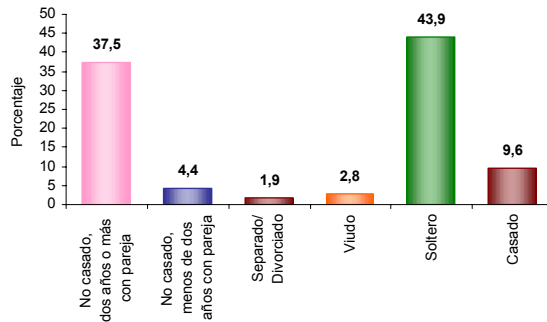

El 41,8% de las personas de 10 años y más de Santa Rosalía viven en unión libre.

#### Prevalencia de limitaciones permanentes por sexo

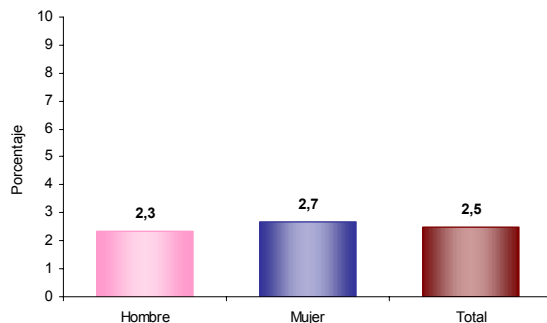

El 2,5% de la población de Santa Rosalía presenta alguna limitación permanente. El 2,3% en los hombres y el 2,7% en las mujeres.

#### Prevalencia de limitaciones permanentes por grupos de edad y sexo

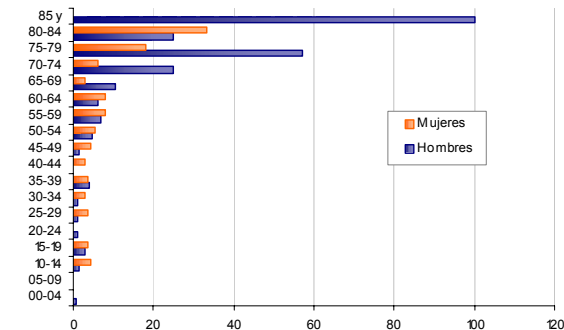

Las limitaciones permanentes aumentan con la edad. El 60% de la población en esta condición se presenta a partir de los 25 años.

#### Distribución de la población según lugar de nacimiento

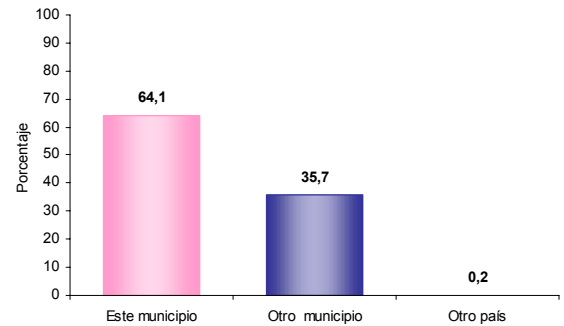

El 35,7% de la población de Santa Rosalía nació en otro municipio.

#### Residencia de 5 años antes (población de 5 años o más)

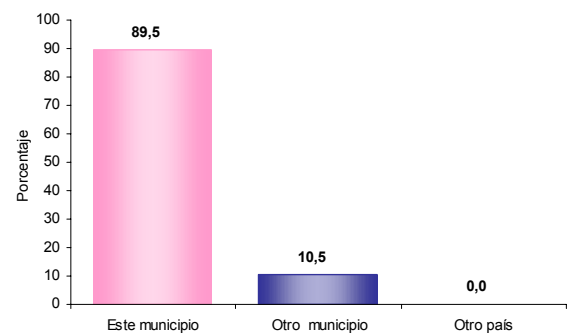

El 10,5% de la población mayor de 4 años residente actualmente en Santa Rosalía procede de otro municipio y el 0,0% de otro país.

#### Causa cambio de residencia

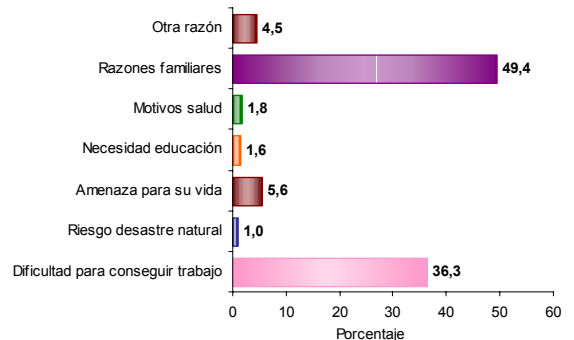

El 49,4% de la población de Santa Rosalía que cambió de residencia en los últimos cinco años lo hizo por razones familiares. El 36,3% por dificultad para conseguir trabajo; el 5,6% por amenaza para su vida y el 5,6% por amenaza para su vida.



**Reseña Municipal**

**Alcalde:** Tito Roberto Guarín Mora

**Fecha de censo:** 19/01/06-17/02/06

Director Departamento  
**Dr. Ernesto Rojas Morales**

Subdirector  
**Dr. Pedro José Fernández Ayala**

Directora de Censos y Demografía  
**Dra. Carmela Serna Ríos**

Coordinador General  
**Dr. Luis Hernando Páez Carrero**

Equipo de Coordinadores  
**Edgar Sardi Perea**  
**Francisco Arboleda H.**  
**Wilinton Buriticá Macías**  
**Carlos Sánchez Rave**  
**Luis Guillermo Ramírez**  
**Luz Maritza Medina**  
**Claudia Helen González**  
**Amadeo Rodríguez C.**

**ICONTEC**  
En el mes de julio de 2005, el Instituto Colombiano de Normas Técnicas -ICONTEC- le renovó al DANE la certificación de gestión de la calidad a su Sistema, evaluado y aprobado con base en la norma internacional ISO 9001:2000

Para mayor información visite nuestra página web [www.dane.gov.co](http://www.dane.gov.co)

## 4. Módulo de Económicas

### Establecimientos según actividad

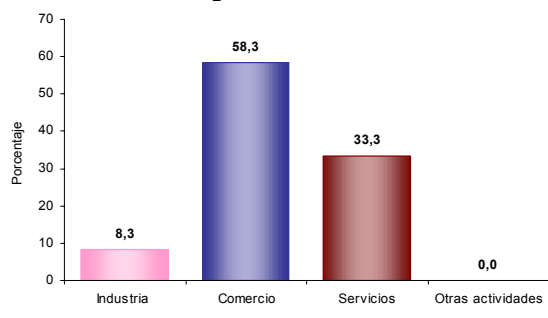

El 8,3% de los establecimientos se dedican a la industria; el 58,3% a comercio; el 33,3% a servicios y el 0,0% a otra actividad.

### Establecimientos según escala de personas ocupadas el mes anterior al censo

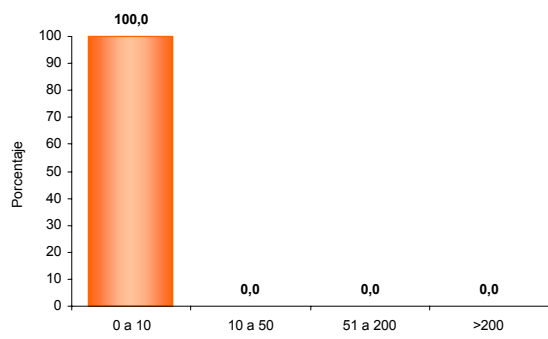

El 100,0% de los establecimientos ocupó entre 1 y 10 empleos el mes anterior al censo.

### Establecimientos según escala de personal por actividad económica

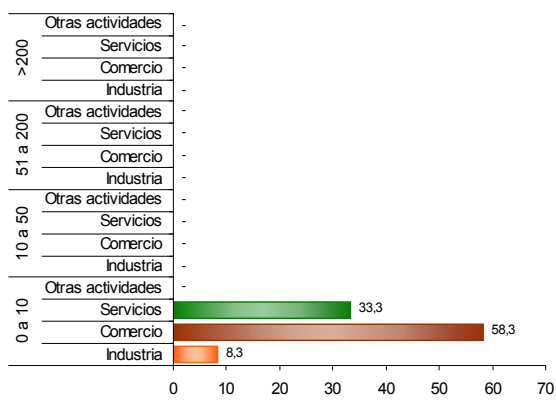

En los establecimientos con mayor número ( 0 a 10 empleos) el Comercio (58,3%) es la actividad más frecuente.

## 5. Módulo de Agropecuarias

### Unidades Censales con actividad agropecuaria asociada

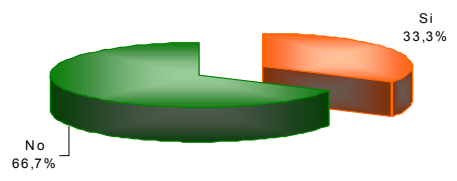

El 33,3% de las viviendas rurales ocupadas, con personas presentes el día del censo, tenían actividad agropecuaria.

### Unidades censales con actividades agrícola, pecuaria y piscícola asociadas

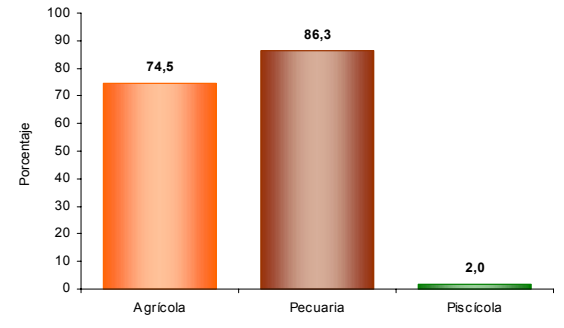

Porcentaje de viviendas rurales ocupadas, con personas presentes el día del censo, y que tenían actividad agropecuaria: Agrícola 74,5%, pecuaria 86,3%, piscícola 2,0%. La mayoría de las viviendas tiene simultáneamente 2 o 3 tipos de actividades.

### Tipos de cultivos en las unidades censales

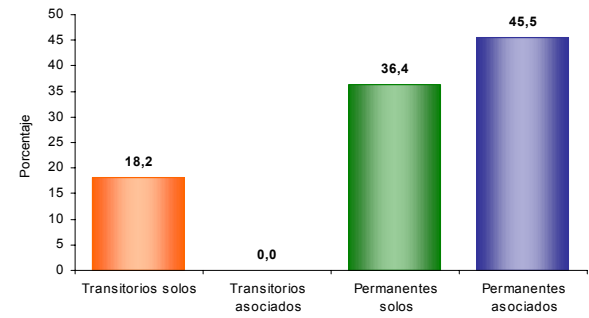

Del total de cultivos asociados a la vivienda rural el 18,2% corresponde a transitorios solos, el 0,0% a transitorios asociados, el 36,4% a permanentes solos y el 45,5% a permanentes asociados.