

# Análisis de información CNPV 2018<sup>Pr</sup> en Cundinamarca



GOBIERNO  
DE COLOMBIA



**DANE**  
INFORMACIÓN ESTRATÉGICA



## Revisión de la información recogida.

1. Reporte de cobertura en Cundinamarca.
2. Reporte general del VIHOPÉ en Cundinamarca.
3. Indicadores demográficos.
4. Reporte de nacimientos y defunciones en EEVV.
5. Reporte de las unidades dependiendo del Uso, Cundinamarca.

# 1. Reporte de cobertura en Cundinamarca

| COBERTUR<br>A<br>UNIDADES<br>/ PREDIOS | MARCO<br>CENSAL | %      |
|--|-----------------|--------|
| 1.374.258                              | 1.117.477       | 123,0% |

| Municipio                      | COBERTURA<br>UNIDADES /<br>PREDIOS | MARCO CENSAL | PORCENTAJE % |
|--------------------------------|------------------------------------|--------------|--------------|
| SOACHA                         | 241.894                            | 184.471      | 131,1%       |
| FUSAGASUGÁ                     | 70.053                             | 50.135       | 139,7%       |
| CHÍA                           | 48.985                             | 39.261       | 124,8%       |
| GIRARDOT                       | 47.926                             | 37.068       | 129,3%       |
| ZIPAQUIRÁ                      | 52.956                             | 36.460       | 145,2%       |
| FACATATIVÁ                     | 47.074                             | 35.512       | 132,6%       |
| MOSQUERA                       | 44.016                             | 31.992       | 137,6%       |
| CAJICÁ                         | 30.490                             | 27.011       | 112,9%       |
| MADRID                         | 41.342                             | 25.038       | 165,1%       |
| FUNZA                          | 34.799                             | 25.016       | 139,1%       |
| LA MESA                        | 22.895                             | 18.699       | 122,4%       |
| LA CALERA                      | 18.513                             | 16.320       | 113,4%       |
| VILLA DE SAN<br>DIEGO DE UBATE | 19.583                             | 15.108       | 129,6%       |
| EL COLEGIO                     | 16.128                             | 14.161       | 113,9%       |
| PACHO                          | 16.192                             | 13.557       | 119,4%       |
| TOCANCIPÁ                      | 14.619                             | 13.014       | 112,3%       |
| CHOCONTÁ                       | 13.220                             | 12.656       | 104,5%       |
| GACHETÁ                        | 13.474                             | 12.391       | 108,7%       |
| GUADUAS                        | 14.959                             | 11.774       | 127,1%       |
| SILVANIA                       | 11.883                             | 10.511       | 113,1%       |
| CAQUEZA                        | 11.943                             | 10.338       | 115,5%       |
| VILLETA                        | 13.450                             | 10.188       | 132,0%       |
| RICAUORTE                      | 20.329                             | 9.892        | 205,5%       |

## 2. Reporte general del VIHOPE en Cundinamarca.

|              | Viviendas | Hogares | Personas  | Personas CG<br>2005 |
|--------------|-----------|---------|-----------|---------------------|
| Cundinamarca | 890.279   | 933.288 | 2.750.601 | 2.200.790           |

| Municipio        | Viviendas | Hogares | Personas | Personas 2005 | Variación porcentual |
|------------------|-----------|---------|----------|---------------|----------------------|
| AGUA DE DIOS     | 3.964     | 4.154   | 10.390   | 10.990        | -5,5%                |
| ALBÁN            | 2.138     | 2.148   | 5.961    | 5.748         | 3,7%                 |
| ANAPOIMA         | 4.511     | 4.569   | 12.170   | 11.257        | 8,1%                 |
| ANOLAIMA         | 4.838     | 4.860   | 12.088   | 12.897        | -6,3%                |
| ARBELÁEZ         | 3.361     | 3.449   | 9.665    | 10.986        | -12,0%               |
| BELTRÁN          | 658       | 670     | 1.760    | 1.899         | -7,3%                |
| BITUIMA          | 903       | 910     | 2.240    | 2.521         | -11,1%               |
| BOJACÁ           | 3.061     | 3.098   | 9.890    | 8.771         | 12,8%                |
| CABRERA          | 1.392     | 1.459   | 4.324    | 4.538         | -4,7%                |
| CACHIPAY         | 3.441     | 3.523   | 9.166    | 9.668         | -5,2%                |
| CAJICÁ           | 25.056    | 26.120  | 80.117   | 43.996        | 82,1%                |
| CAPARRAPÍ        | 3.977     | 4.094   | 10.282   | 13.717        | -25,0%               |
| CÁQUEZA          | 5.439     | 5.467   | 15.407   | 15.862        | -2,9%                |
| CARMEN DE CARUPA | 2.235     | 2.365   | 7.179    | 8.181         | -12,2%               |
| CHAGUANÍ         | 1.243     | 1.319   | 3.350    | 3.928         | -14,7%               |
| CHÍA             | 39.808    | 43.084  | 128.038  | 96.241        | 33,0%                |
| CHIPAQUE         | 2.668     | 2.807   | 8.640    | 8.141         | 6,1%                 |
| CHOACHÍ          | 3.456     | 3.550   | 10.355   | 10.723        | -3,4%                |
| CHOCONTÁ         | 5.879     | 5.964   | 19.539   | 18.890        | 3,4%                 |
| COGUA            | 6.151     | 6.571   | 20.810   | 17.924        | 16,1%                |
| COTA             | 9.449     | 9.693   | 31.102   | 19.483        | 59,6%                |
| CUCUNUBÁ         | 2.014     | 2.052   | 6.962    | 6.762         | 3,0%                 |
| EL COLEGIO       | 9.005     | 9.334   | 22.601   | 19.829        | 14,0%                |
| EL PEÑÓN         | 1.425     | 1.430   | 3.515    | 4.769         | -26,3%               |
| EL ROSAL         | 6.423     | 7.268   | 21.639   | 13.301        | 62,7%                |
| FACATATIVÁ       | 40.645    | 44.627  | 136.060  | 104.365       | 30,4%                |
| FÓMEQUE          | 3.593     | 3.734   | 10.734   | 11.528        | -6,9%                |
| FOSCA            | 1.716     | 1.802   | 5.470    | 6.506         | -15,9%               |
| FUNZA            | 28.556    | 29.678  | 90.732   | 59.062        | 53,6%                |

| Municipio           | Viviendas | Hogares | Personas | Personas 2005 | Variación porcentual |
|---------------------|-----------|---------|----------|---------------|----------------------|
| FÚQUENE             | 1.428     | 1.451   | 4.792    | 5.088         | -5,8%                |
| FUSAGASUGÁ          | 47.586    | 48.224  | 131.369  | 103.735       | 26,6%                |
| GACHALÁ             | 1.520     | 1.552   | 4.240    | 5.690         | -25,5%               |
| GACHANCIPÁ          | 5.018     | 5.337   | 16.518   | 10.765        | 53,4%                |
| GACHETÁ             | 2.944     | 2.987   | 8.169    | 10.102        | -19,1%               |
| GAMA                | 1.050     | 1.124   | 3.065    | 3.741         | -18,1%               |
| GIRARDOT            | 29.920    | 33.709  | 88.285   | 94.252        | -6,3%                |
| GRANADA             | 2.190     | 2.200   | 6.900    | 6.762         | 2,0%                 |
| GUACHETÁ            | 4.125     | 4.226   | 12.403   | 11.224        | 10,5%                |
| GUADUAS             | 9.193     | 9.238   | 24.578   | 31.141        | -21,1%               |
| GUASCA              | 4.732     | 4.825   | 14.943   | 12.071        | 23,8%                |
| GUATAQUÍ            | 617       | 966     | 1.793    | 2.218         | -19,2%               |
| GUATAVITA           | 1.984     | 2.018   | 6.208    | 5.709         | 8,7%                 |
| GUAYABAL DE SÍQUIMA | 1.332     | 1.387   | 3.614    | 3.536         | 2,2%                 |
| GUAYABETAL          | 1.874     | 1.968   | 5.752    | 4.592         | 25,3%                |
| GUTIÉRREZ           | 1.056     | 1.176   | 3.295    | 3.352         | -1,7%                |
| JERUSALÉN           | 787       | 981     | 2.025    | 2.632         | -23,1%               |
| JUNÍN               | 1.825     | 1.889   | 5.252    | 8.007         | -34,4%               |
| LA CALERA           | 9.152     | 9.283   | 28.443   | 23.263        | 22,3%                |
| LA MESA             | 10.778    | 10.955  | 28.193   | 26.282        | 7,3%                 |
| LA PALMA            | 2.997     | 3.037   | 7.608    | 9.333         | -18,5%               |
| LA PEÑA             | 2.048     | 2.108   | 5.459    | 6.775         | -19,4%               |
| LA VEGA             | 4.185     | 4.404   | 12.622   | 12.820        | -1,5%                |
| LENGUAZAQUE         | 2.801     | 2.855   | 9.439    | 9.541         | -1,1%                |
| MACHETÁ             | 2.109     | 2.156   | 5.734    | 6.590         | -13,0%               |
| MADRID              | 33.245    | 35.456  | 109.414  | 60.278        | 81,5%                |
| MANTA               | 1.301     | 1.366   | 3.359    | 4.363         | -23,0%               |
| MEDINA              | 2.345     | 2.680   | 7.175    | 9.469         | -24,2%               |
| MOSQUERA            | 38.002    | 40.871  | 127.416  | 63.499        | 100,7%               |

## 2. Reporte general del VIHOPE en Cundinamarca.

|              | Viviendas | Hogares | Personas  | Personas CG<br>2005 |
|--------------|-----------|---------|-----------|---------------------|
| Cundinamarca | 890.279   | 933.288 | 2.750.601 | 2.200.790           |

| Municipio                  | Viviendas      | Hogares        | Personas       | Personas 2005  | Variación porcentual |
|----------------------------|----------------|----------------|----------------|----------------|----------------------|
| NARIÑO                     | 778            | 869            | 2.128          | 2.035          | 4,6%                 |
| NEMOCÓN                    | 3.700          | 4.073          | 12.319         | 11.026         | 11,7%                |
| NILO                       | 2.875          | 2.877          | 7.066          | 8.223          | -14,1%               |
| NIMAIMA                    | 1.175          | 1.304          | 3.016          | 5.404          | -44,2%               |
| NOCAIMA                    | 1.923          | 2.014          | 5.222          | 5.268          | -0,9%                |
| VENECIA                    | 1.506          | 1.548          | 4.208          | 3.761          | 11,9%                |
| PACHO                      | 8.565          | 8.810          | 23.586         | 24.559         | -4,0%                |
| PAIME                      | 1.340          | 1.407          | 3.830          | 5.268          | -27,3%               |
| PANDI                      | 1.660          | 1.725          | 4.722          | 5.331          | -11,4%               |
| PARATEBUENO                | 2.474          | 2.577          | 7.837          | 7.191          | 9,0%                 |
| PASCA                      | 2.663          | 2.858          | 8.706          | 10.867         | -19,9%               |
| PUERTO SALGAR              | 4.844          | 4.954          | 14.706         | 14.888         | -1,2%                |
| PULÍ                       | 944            | 984            | 2.545          | 2.832          | -10,1%               |
| QUEBRADANEGRA              | 1.633          | 1.658          | 4.476          | 4.493          | -0,4%                |
| QUETAME                    | 1.519          | 1.541          | 4.560          | 6.418          | -28,9%               |
| QUIPILE                    | 2.331          | 2.419          | 6.111          | 7.890          | -22,5%               |
| APULO                      | 2.662          | 2.823          | 7.439          | 7.571          | -1,7%                |
| RICAUARTE                  | 3.989          | 4.672          | 10.857         | 7.974          | 36,2%                |
| SAN ANTONIO DEL TEQUENDAMA | 3.815          | 3.874          | 10.004         | 10.171         | -1,6%                |
| SAN BERNARDO               | 2.603          | 2.665          | 7.412          | 9.865          | -24,9%               |
| SAN CAYETANO               | 1.468          | 1.481          | 4.068          | 5.139          | -20,8%               |
| SAN FRANCISCO              | 3.471          | 3.489          | 9.353          | 8.091          | 15,6%                |
| SAN JUAN DE RIOSECO        | 2.767          | 2.809          | 7.538          | 9.398          | -19,8%               |
| SASAIMA                    | 3.558          | 3.684          | 9.330          | 9.653          | -3,3%                |
| SESQUILÉ                   | 3.173          | 3.242          | 10.428         | 9.678          | 7,7%                 |
| SIBATÉ                     | 10.414         | 10.638         | 31.202         | 29.383         | 6,2%                 |
| SILVANIA                   | 7.150          | 7.448          | 20.637         | 20.844         | -1,0%                |
| SIMIJACA                   | 3.594          | 3.919          | 11.564         | 10.803         | 7,0%                 |
| <b>SOACHA</b>              | <b>197.457</b> | <b>205.263</b> | <b>634.660</b> | <b>397.997</b> | <b>59,5%</b>         |

| Municipio        | Viviendas     | Hogares       | Personas       | Personas 2005 | Variación porcentual |
|------------------|---------------|---------------|----------------|---------------|----------------------|
| SOPÓ             | 7.497         | 7.744         | 24.665         | 20.969        | 17,6%                |
| SUBACHOQUE       | 4.704         | 4.724         | 14.532         | 12.920        | 12,5%                |
| SUESCA           | 5.682         | 5.747         | 15.479         | 13.953        | 10,9%                |
| SUPATÁ           | 1.762         | 1.783         | 4.600          | 4.722         | -2,6%                |
| SUSA             | 1.844         | 1.946         | 6.079          | 9.788         | -37,9%               |
| SUTATAUSA        | 1.631         | 1.665         | 5.331          | 4.594         | 16,0%                |
| TABIO            | 6.502         | 6.647         | 21.025         | 20.666        | 1,7%                 |
| TAUSA            | 1.953         | 2.019         | 6.540          | 7.560         | -13,5%               |
| TENA             | 2.996         | 3.085         | 8.114          | 7.430         | 9,2%                 |
| TENJO            | 6.162         | 7.084         | 20.342         | 16.559        | 22,8%                |
| TIBACUY          | 1.632         | 1.736         | 3.891          | 4.565         | -14,8%               |
| TIBIRITA         | 991           | 1.023         | 2.477          | 2.884         | -14,1%               |
| TOCAIMA          | 6.152         | 6.188         | 13.498         | 16.040        | -15,8%               |
| TOCANCIPÁ        | 10.629        | 12.782        | 39.111         | 23.947        | 63,3%                |
| TOPAIPÍ          | 1.430         | 1.467         | 3.523          | 4.558         | -22,7%               |
| UBALÁ            | 2.396         | 2.439         | 7.253          | 11.038        | -34,3%               |
| UBAQUE           | 2.136         | 2.279         | 6.399          | 6.653         | -3,8%                |
| UBATÉ            | 11.861        | 12.260        | 39.659         | 32.576        | 21,7%                |
| UNE              | 2.170         | 2.289         | 6.890          | 7.807         | -11,7%               |
| ÚTICA            | 1.470         | 1.655         | 4.070          | 4.194         | -3,0%                |
| VERGARA          | 2.166         | 2.273         | 6.029          | 7.306         | -17,5%               |
| VIANÍ            | 1.335         | 1.445         | 3.787          | 3.973         | -4,7%                |
| VILLAGÓMEZ       | 620           | 630           | 1.708          | 2.049         | -16,6%               |
| VILLAPINZÓN      | 4.516         | 4.664         | 15.864         | 16.155        | -1,8%                |
| VILLETA          | 9.013         | 9.343         | 25.692         | 23.264        | 10,4%                |
| VIOTÁ            | 4.425         | 4.599         | 12.283         | 12.954        | -5,2%                |
| YACOPÍ           | 3.892         | 3.989         | 10.960         | 15.833        | -30,8%               |
| ZIPACÓN          | 1.450         | 1.568         | 4.232          | 4.866         | -13,0%               |
| <b>ZIPAQUIRÁ</b> | <b>40.062</b> | <b>40.362</b> | <b>128.789</b> | <b>99.633</b> | <b>29,3%</b>         |

### 3. Indicadores demográficos, Cundinamarca.

|      | Grandes grupos de edad | Porcentaje de población |
|------|------------------------|-------------------------|
| 1993 | 00-14                  | 34,5%                   |
|      | 15-64                  | 59,8%                   |
|      | 65 y más               | 5,7%                    |
| 2005 | 00-14                  | 30,8%                   |
|      | 15-64                  | 62,0%                   |
|      | 65 y más               | 7,2%                    |
| 2018 | 00-14                  | 22,3%                   |
|      | 15-64                  | 68,6%                   |
|      | 65 y más               | 9,1%                    |

| Cundinamarca         | 1993  | 2005 | 2018pr |
|----------------------|-------|------|--------|
| Friz                 | 107,6 | 95,3 | 69,0   |
| Relación Niños Mujer | 45,1  | 36,7 | 25,2   |
| Envejecimiento       | 16,5  | 23,2 | 40,8   |
| Dependencia          | 67,4  | 61,3 | 45,8   |
| Masculinidad         | 100,6 | 99,8 | 96,9   |

25 - Cundinamarca

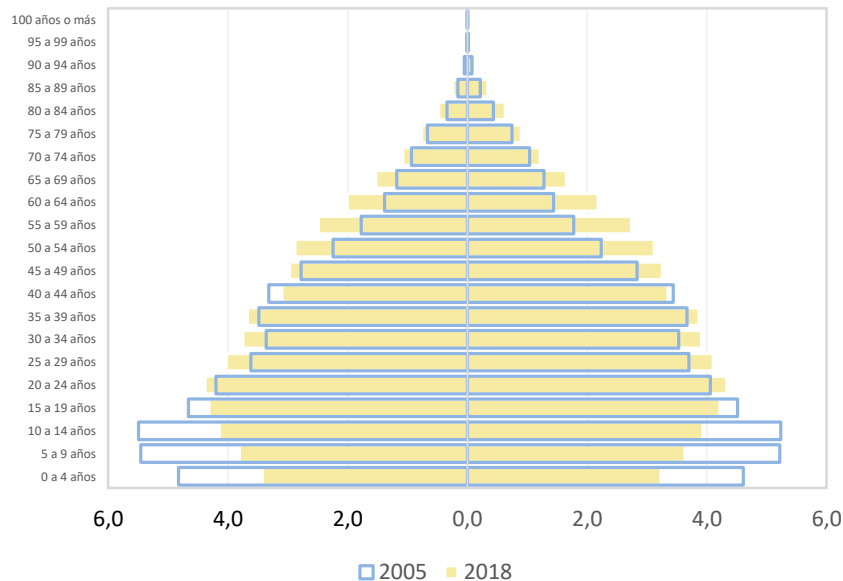

## Promedio de personas por hogar

| Municipio        | Personas por hogar 2005 | Personas por hogar 2018 |
|------------------|-------------------------|-------------------------|
| AGUA DE DIOS     | 3,1                     | 2,5                     |
| ALBÁN            | 3,5                     | 2,8                     |
| ANAPOIMA         | 3,1                     | 2,7                     |
| ANOLAIMA         | 3,2                     | 2,5                     |
| ARBELÁEZ         | 3,8                     | 2,8                     |
| BELTRÁN          | 3,6                     | 2,6                     |
| BITUIMA          | 3,1                     | 2,5                     |
| BOJACÁ           | 4,0                     | 3,2                     |
| CABRERA          | 3,7                     | 3                       |
| CACHIPAY         | 3,3                     | 2,6                     |
| CAJICÁ           | 3,7                     | 3,1                     |
| CAPARRAPÍ        | 3,3                     | 2,5                     |
| CÁQUEZA          | 3,8                     | 2,8                     |
| CARMEN DE CARUPA | 3,9                     | 3                       |
| CHAGUANÍ         | 3,4                     | 2,5                     |
| CHÍA             | 3,7                     | 3                       |
| CHIPAQUE         | 3,9                     | 3,1                     |
| CHOACHÍ          | 3,7                     | 2,9                     |
| CHOCONTÁ         | 4,6                     | 3,3                     |
| COGUA            | 3,8                     | 3,2                     |
| COTA             | 3,7                     | 3,2                     |
| CUCUNUBÁ         | 4,2                     | 3,4                     |
| EL COLEGIO       | 3,1                     | 2,4                     |
| EL PEÑÓN         | 3,3                     | 3,6                     |
| EL ROSAL         | 3,7                     | 3                       |
| FACATATIVÁ       | 3,6                     | 3                       |
| FÓMEQUE          | 3,4                     | 2,9                     |
| FOSCA            | 4,0                     | 3                       |
| FUNZA            | 3,6                     | 3,1                     |

| Municipio           | Personas por hogar 2005 | Personas por hogar 2018 |
|---------------------|-------------------------|-------------------------|
| FÚQUENE             | 3,9                     | 3,3                     |
| FUSAGASUGÁ          | 3,5                     | 2,7                     |
| GACHALÁ             | 3,7                     | 2,7                     |
| GACHANCIPÁ          | 4                       | 3,1                     |
| GACHETÁ             | 3,4                     | 2,7                     |
| GAMA                | 3,5                     | 2,7                     |
| GIRARDOT            | 3,6                     | 2,6                     |
| GRANADA             | 3,8                     | 2,8                     |
| GUACHETÁ            | 3,6                     | 2,9                     |
| GUADUAS             | 3,6                     | 2,7                     |
| GUASCA              | 3,8                     | 3,1                     |
| GUATAQUÍ            | 3,5                     | 1,9                     |
| GUATAVITA           | 3,9                     | 3,1                     |
| GUAYABAL DE SÍQUIMA | 3,2                     | 2,6                     |
| GUAYABETAL          | 3,7                     | 2,9                     |
| GUTIÉRREZ           | 3,7                     | 2,8                     |
| JERUSALÉN           | 3,5                     | 2,1                     |
| JUNÍN               | 3,6                     | 2,8                     |
| LA CALERA           | 3,6                     | 3,1                     |
| LA MESA             | 3,2                     | 2,6                     |
| LA PALMA            | 3,1                     | 2,5                     |
| LA PEÑA             | 3,5                     | 2,6                     |
| LA VEGA             | 3,3                     | 2,6                     |
| LENGUAZAQUE         | 4,1                     | 3,3                     |
| MACHETÁ             | 3,5                     | 2,7                     |
| MADRID              | 3,7                     | 3,1                     |
| MANTA               | 3,2                     | 2,5                     |
| MEDINA              | 4,1                     | 2,7                     |
| MOSQUERA            | 3,8                     | 3,1                     |

## Promedio de personas por hogar

| Municipio                  | Personas por hogar 2005 | Personas por hogar 2018 |
|----------------------------|-------------------------|-------------------------|
| NARIÑO                     | 4,1                     | 3,0                     |
| NEMOCÓN                    | 3,9                     | 3,0                     |
| NILO                       | 3,4                     | 2,5                     |
| NIMAIMA                    | 3,2                     | 2,3                     |
| NOCAIMA                    | 3,3                     | 2,6                     |
| VENECIA                    | 3,2                     | 2,8                     |
| PACHO                      | 3,5                     | 2,7                     |
| PAIME                      | 3,6                     | 2,7                     |
| PANDI                      | 3,7                     | 2,7                     |
| PARATEBUENO                | 3,9                     | 3,0                     |
| PASCA                      | 3,9                     | 3,0                     |
| PUERTO SALGAR              | 3,6                     | 3,0                     |
| PULÍ                       | 3,2                     | 2,6                     |
| QUEBRADANEGRA              | 3,5                     | 2,7                     |
| QUETAME                    | 4,3                     | 3,0                     |
| QUIPILE                    | 3,1                     | 2,5                     |
| APULO                      | 3,3                     | 2,6                     |
| RICAUARTE                  | 3,6                     | 2,3                     |
| SAN ANTONIO DEL TEQUENDAMA | 3,5                     | 2,6                     |
| SAN BERNARDO               | 3,9                     | 2,8                     |
| SAN CAYETANO               | 3,6                     | 2,7                     |
| SAN FRANCISCO              | 3,2                     | 2,9                     |
| SAN JUAN DE RIOSECO        | 3,4                     | 2,7                     |
| SASAIMA                    | 3,3                     | 2,5                     |
| SESQUILÉ                   | 3,9                     | 3,2                     |
| SIBATÉ                     | 3,9                     | 2,9                     |
| SILVANIA                   | 3,6                     | 2,8                     |
| SIMIJACA                   | 3,9                     | 3,0                     |
| SOACHA                     | 3,8                     | 3,1                     |

| Municipio                   | Personas por hogar 2005 | Personas por hogar 2018 |
|-----------------------------|-------------------------|-------------------------|
| SOPÓ                        | 3,7                     | 3,2                     |
| SUBACHOQUE                  | 3,7                     | 3,1                     |
| SUESCA                      | 4,1                     | 2,7                     |
| SUPATÁ                      | 3,3                     | 2,6                     |
| SUSA                        | 3,9                     | 3,1                     |
| SUTATAUSA                   | 3,6                     | 3,2                     |
| TABIO                       | 3,9                     | 3,2                     |
| TAUSA                       | 3,9                     | 3,2                     |
| TENA                        | 3,3                     | 2,6                     |
| TENJO                       | 3,8                     | 2,9                     |
| TIBACUY                     | 3,7                     | 2,2                     |
| TIBIRITA                    | 2,9                     | 2,4                     |
| TOCAIMA                     | 3,5                     | 2,2                     |
| TOCANCIPÁ                   | 4                       | 3,1                     |
| TOPAIPÍ                     | 3,4                     | 2,4                     |
| UBALÁ                       | 3,7                     | 3                       |
| UBAQUE                      | 3,6                     | 2,8                     |
| VILLA DE SAN DIEGO DE UBATÉ | 3,8                     | 3,2                     |
| UNE                         | 3,8                     | 3                       |
| ÚTICA                       | 3,3                     | 2,5                     |
| VERGARA                     | 3,2                     | 2,7                     |
| VIANÍ                       | 3,4                     | 2,6                     |
| VILLAGÓMEZ                  | 3,5                     | 2,7                     |
| VILLAPINZÓN                 | 4,2                     | 3,4                     |
| VILLETA                     | 3,5                     | 2,7                     |
| VIOTÁ                       | 3,3                     | 2,7                     |
| YACOPÍ                      | 3,6                     | 2,7                     |
| ZIPACÓN                     | 3,5                     | 2,7                     |
| ZIPAQUIRÁ                   | 3,7                     | 3,2                     |





## 5. Reporte de las unidades dependiendo del Uso, Cundinamarca

| Total unidades | Uso unidades |        |                       |
|----------------|--------------|--------|-----------------------|
|                | Vivienda     | Mixto* | Unidad no residencial |
| 1293557        | 859420       | 34332  | 343018                |

| Uso no residencial predominante en unidades mixtas |           |          |           |  |       |
|--|-----------|----------|-----------|--|-------|
| Sin info   | Industria | Comercio | Servicios | Agropecuario, Agroindustrial, Forestal |       |
| 12   |           | 942      | 18363     | 4178                                   | 10837 |

| Uso no residencial predominante en unidades no residencial |           |          |           |  |               |                                |                   |                   |                                   |                 |
|--|-----------|----------|-----------|--|---------------|--------------------------------|-------------------|-------------------|-----------------------------------|-----------------|
| Sin info   | Industria | Comercio | Servicios | Agropecuario, Agroindustrial, Forestal | Institucional | Lote (Unidad sin construcción) | Parque/Zona Verde | Minero-Energético | Protección/Conservación ambiental | En Construcción |
| 599  | 2481      | 33183    | 11948     | 106762                                 | 5682          | 167209                         | 2601              | 535               | 4450                              | 7568            |





# 6. CUNDINAMARCA – Región, Población censada

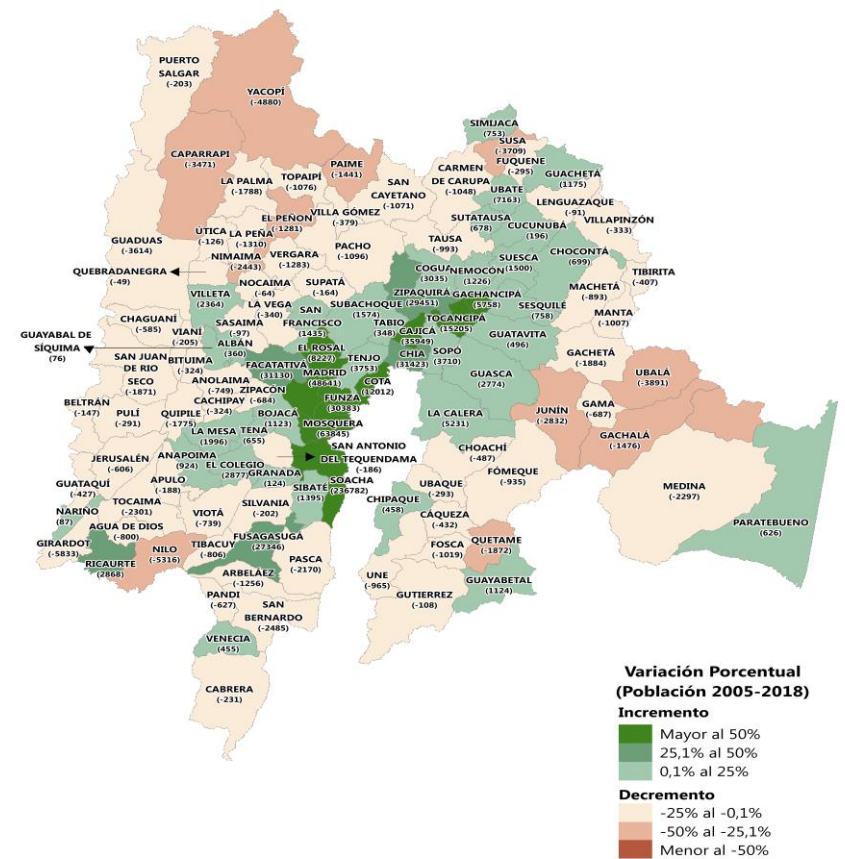

## Información para el SGP- Sectorial

Sistema General de Participaciones-SGP Asignaciones sectoriales:

- **Educación:** Se utilizan variables asociadas al sector principalmente. Para la distribución se utilizan los datos de matrícula, pruebas saber, etc. Estas cifras son aportadas por el MEN. Del DANE se utiliza el índice de necesidades insatisfechas, como indicador de equidad. Es un indicador de participación: NBI municipal/NBI nacional. **No se usa población.**
- **Salud:** Régimen subsidiado: se utiliza la base única de afiliados BDUA. Esta base es entregada por el Ministerio de Salud. Salud pública: En la asignación de recursos para vacunación y control a vectores se utiliza toda la variable de población del DANE. De la anterior información se establecen indicadores de participación: **Población del municipio /población total nacional.** Del IGAC se utiliza la información de área: Área Municipio/Área total.
- **Agua potable y saneamiento básico** (la variable es municipal y se hace una sumatoria para el cálculo departamental) Déficit de cobertura: se utilizan las proyecciones de población, a nivel municipal y se calcula así: el porcentaje de cobertura por la población. Población atendida y balance del esquema solidario: Se utiliza la proyección de la población total municipal por el % de cobertura de alcantarillado. Ampliación de cobertura: se comparan los datos de población (históricos) y los datos históricos de cobertura. Se calcula a nivel municipal Nivel de pobreza: % de personas con NBI por municipio o distrito certificado por el DANE/el total agregado nacional.
- **Propósito general:** Con la población total se hacen dos grupos de municipios, menores de 25.000 habitantes y mayores. Hay una distribución especial para los menores de 25 mil, les corresponde el 17% de los recursos, la distribución se hace con dos criterios: 60% por pobreza (NBImpal /NBI total) y 40% población (Población municipal/ población total). El 83% restante se distribuye de la siguiente forma: 40% pobreza, 40% de población, 10% por eficiencia fiscal y 10% por eficiencia administrativa. Pobreza y población se calculan igual que los menores de 25 mil habitantes.