

Comunicado No. 01

SIPSA 7 x 24

La Dirección Territorial Central del DANE informa a las personas que cumplieron con el perfil requerido en la convocatoria y que aparecen en la lista de admitidos, en el siguiente link http://www.dane.gov.co/aplicativos/convocatorias/inscripcion/mod_estado/resultados.php lo siguiente:

La inducción se llevará a cabo los días **24 al 25 de Marzo de 2015** en el horario de **8:30 a.m. a 5:00 p.m.** en la siguiente dirección: Cl 64 G No 92-50 (DANE Territorial) - Álamos Industrial.

- ❖ **Se aclara que la asistencia a la inducción debe ser del 100%** en los días y los horarios establecidos anteriormente.
- ❖ En caso de realizar re-inducción al grupo seleccionado, es de obligatorio cumplimiento la asistencia al 100% de ésta en el término informado en la convocatoria, toda vez que es requisito habilitante para continuar con el proceso de selección del personal a contratar para la investigación.
- ❖ Si presenta inconvenientes para realizar la revisión de la lista del personal admitido, siga el procedimiento, expuesto en las siguientes diapositivas.

Continúa...



@DANE_Colombia



/DANEColombia



/DANEColombia



DANE
Para tomar decisiones



PASO A PASO PARA VISUALIZAR LOS RESULTADOS

Para poder visualizar los resultados del personal que cumple el perfil de la dirección Territorial, debe seguir lo siguientes pasos:

1. En la página del DANE www.dane.gov.co debe dar click en el link convocatorias y contratación.

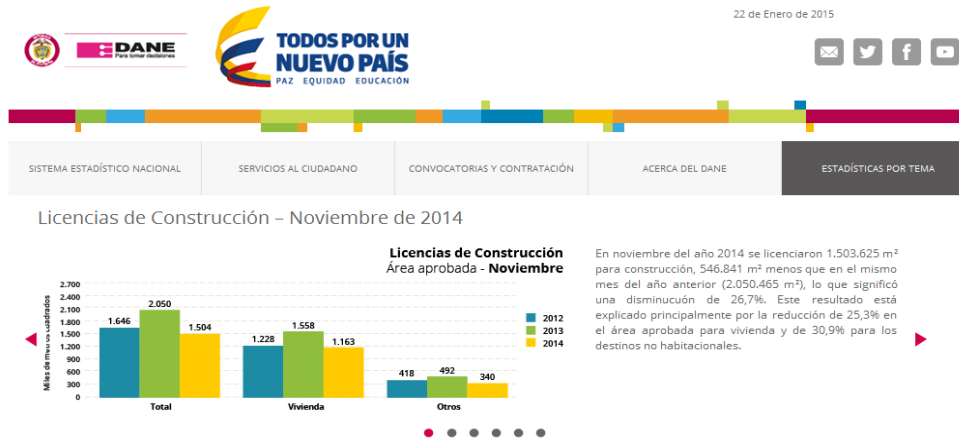

2. Luego convocatorias vigentes 2015

06 de Febrero de 2015

SISTEMA ESTADÍSTICO NACIONAL | SERVICIOS AL CIUDADANO | CONVOCATORIAS Y CONTRATACIÓN | ACERCA DEL DANE | ESTADÍSTICAS POR TEMA

Importaciones y Balanza comercial - No

Millones de dólares CIF

Grupos de productos	2014	2015
Total	5.033,1	5.354,3
Manufacturas	3.790,5	4.250,3
Combustibles Ind. Extrac.	719,5	639,2
Agropecuario	518,7	451,0

INFORMACIÓN LABORAL

- Consulta de pagos
- Convocatorias vigentes 2015**
- Resultados de convocatorias 2014
- Historial de convocatorias
- Proceso de selección de bienes y sericios
- Empleos de libre nombramiento y remoción

compras externas del
en relación al mismo
de US\$5.033,1 millones
millones CIF en 2014.
las importaciones
te mes obedeció
de 12,1% en el grupo

BUSCAR INFORMACIÓN | ACTUALIDAD DANE | INDICADORES



@DANE_Colombia



/DANEColombia



/DANEColombia



DANE
Para tomar decisiones



3. Hacer click en Ingresar

06 de Febrero de 2015

DANE Para tomar decisiones

TODOS POR UN NUEVO PAÍS
PAZ EQUIDAD EDUCACIÓN

SISTEMA ESTADÍSTICO NACIONAL | SERVICIOS AL CIUDADANO | CONVOCATORIAS Y CONTRATACIÓN | ACERCA DEL DANE | ESTADÍSTICAS POR TEMA

Inicio

BUSCAR INFORMACIÓN

🔍

BUSCAR INVESTIGACIÓN

---- Seleccione ---- ▾

SALA DE PRENSA

- ▶ Boletines
- ▶ Eventos
- ▶ Audio y video

CONVOCATORIAS 2015



En el siguiente enlace usted encontrará las convocatorias vigentes para participar en las actividades de las encuestas que el DANE realizará en el año 2015. Tenga en cuenta las diferentes recomendaciones que se presentan en el momento de iniciar el proceso de aplicación. **Ingresar**

▶ **CONVOCATORIAS 2015**

4. Hacer click en acepto las condiciones y luego continuar



Términos de uso

En razón a la exigencia legal consagrada en el artículo 15 de la Constitución Política de Colombia y en la Ley 1266 de 2008, Ley 80 de 1993 y demás normas que la modifiquen reglamenten o desarrollen, el Departamento Administrativo Nacional de Estadística DANE, presenta los siguientes términos y condiciones del proceso y del uso de la información:

1. Definiciones previas

Esta página establece los "Términos y Condiciones de Uso" que regulan las políticas frente al tratamiento de la información que ingresen quienes pretendan celebrar contrato de prestación de servicios con el Departamento Administrativo Nacional de Estadística Por favor, lea esta página atentamente. Si no acepta estas Condiciones Generales, no utilice este Sitio Web. Al utilizar este Sitio, usted declara la aceptación de las Condiciones Generales del proceso de selección con miras a la celebración de contrato de prestación de servicios para desarrollar actividades dentro de los diferentes operativos mediante los cuales el DANE – FONDANE cumple con su objeto misional y legal. DANE - FONDANE puede revisar estos Términos y Condiciones de Uso en cualquier momento, actualizando esta página. Usted debería visitar esta página cada vez que acceda al Sitio para revisar los Términos y Condiciones de Uso, puesto

7 Responsabilidades y garantías del DANE – FONDANE

El aplicativo del DANE – FONDANE es exclusivamente un Servicio abierto, gratuito e indiscriminado que busca que los ciudadanos interesados en prestar sus servicios al DANE-FONDANE ingresen sus datos para participar en los diferentes procesos de selección, los cuales se rigen por la Ley 80 de 1993, Ley 1150 de 2007, Decreto 2474 de 2008 y demás normas que conforman el Estatuto General de la Contratación Pública, por lo cual al ingresar sus datos no se genera ningún tipo de obligación de vinculación por parte del DANE – FONDANE o expectativas de orden laboral.

8. Causales de inactivación

Cualquier clase de acceso, intervención o manejo considerado como fraudulento, dañino, malintencionado y malicioso, de los reglamentados anteriormente en las obligaciones de los usuarios, comprobado o sospechoso, será potestativo para que el DANE – FONDANE de manera discrecional pueda suspender el acceso al aplicativo. La suspensión o inactivación del servicio al usuario será potestativo del DANE – FONDANE y se determinara teniendo en cuenta la gravedad de la situación, el compromiso del DANE – FONDANE y las consecuencias a terceras personas por la acción.

Acepto las condiciones.



5. Resultados



DANE Para tomar decisiones

Libertad y Orden

www.dane.gov.co

Convocatorias vigentes

Resultados | Documentos personal a contratar | Adjuntar documentos para contrato | Listado de convocatorias | Cambio de contraseña

 Usuario registrado

 Registrarse

 Instructivo

Teniendo en cuenta que la vigencia fiscal se encuentra próxima a finalizar, el proceso de contratación resultante de la convocatoria del grupo de digitación del 3er Censo Nacional Agropecuario, será suspendido y retomado el próximo año, de acuerdo con la necesidad generada.

Se informa al personal interesado en participar en los diferentes convocatorias para la selección de personal operativo, que las solicitudes de desistimiento de participar de cualquier convocatoria, serán atendidas en los términos establecidos en el Artículo 14 del CPAC, es decir dentro de los quince (15) días siguientes del recibo de las mismas.

- Solo se puede inscribir a una convocatoria
- Leer en detalle el documento PDF que se encuentra en cada convocatoria.

 CONDICIONES INICIALES DE CONVOCATORIAS

Actualmente no hay convocatorias.



6. Seleccionar la ciudad donde se inscribió y hacer click en Buscar.



DANE
Para tomar decisiones

Convocatorias vigentes
www.dane.gov.co

• RESULTADOS

Los preseleccionados deben presentarse en la dirección que les corresponda, el lugar lo pueden consultar en cada listado de preseleccionados.

Ciudad

BOGOTA, D.C.

Buscar



@DANE_Colombia



/DANEColombia



/DANEColombia



DANE
Para tomar decisiones



7. Luego se despliegan las encuestas de la ciudad seleccionada y usted debe hacer click en VER RESULTADOS.

• RESULTADOS

Los preseleccionados deben presentarse en la dirección que les corresponda, el lugar lo pueden consultar en cada listado de preseleccionados.

Ciudad

Seleccione... ▾

Buscar 

BOGOTA, D.C.					
#	Rol	Investigación	Duración contrato	Honorarios mensuales	Ver resultados
6BOG.MICRO.ENM	Encuestador II - Monitor	ENCUESTA PANEL DE MICROESTABLECIMIENTOS	A PARTIR DEL REGISTRO PRESUPUESTAL Y HASTA POR DOS MESES	\$1.215.446	 Ver det
6BOG.MICRO.SUP	Supervisor I - Monitor	ENCUESTA PANEL DE MICROESTABLECIMIENTOS	A PARTIR DEL REGISTRO PRESUPUESTAL Y HASTA POR DOS MESES	\$1.325.941	



@DANE_Colombia



/DANEColombia



/DANEColombia



DANE
Para tomar decisiones



8. Verificar en el listado sus nombres y el estado que se encuentra: Cumple perfil o No cumple perfil

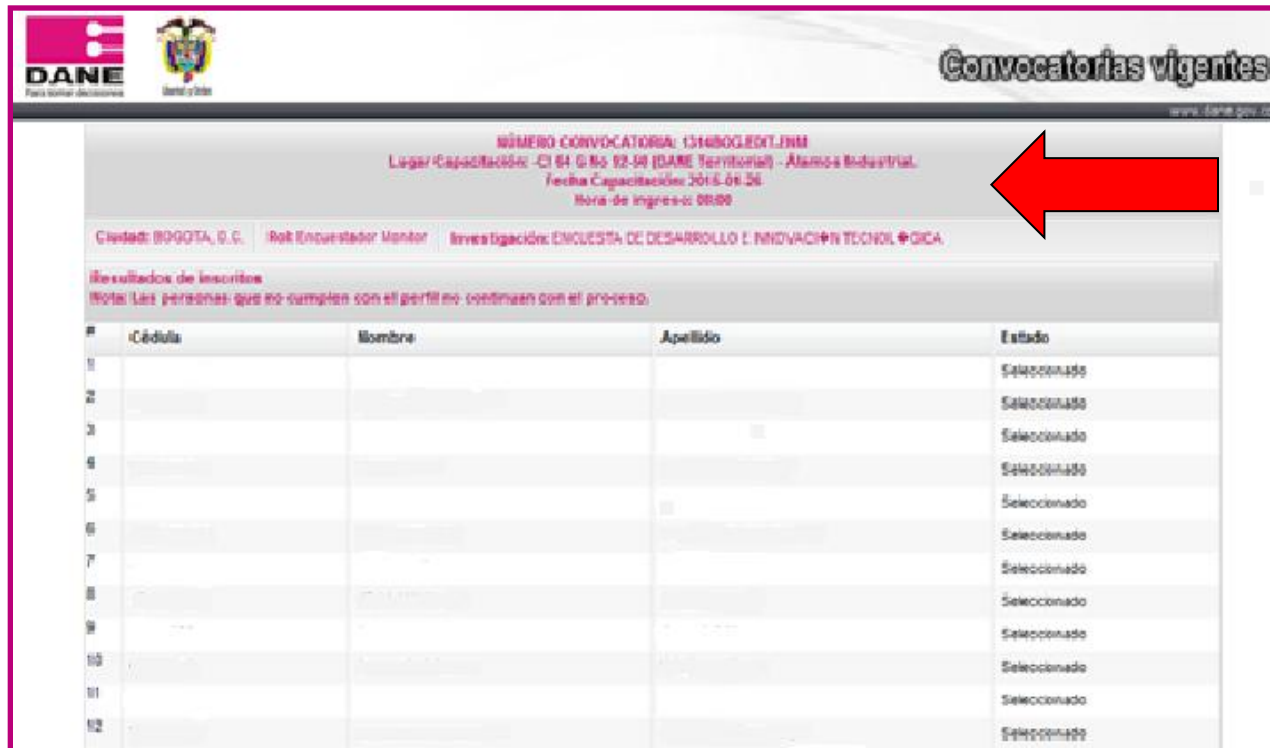

Convocatorias vigentes

NÚMERO CONVOCATORIA: 131480GREGTJHM
Lugar/Capacitación: CI 84 G 85 92-94 (DANE Territorial) - Álamos Industrial.
Fecha Capacitación: 2016.04.28
Hora de Ingreso: 08:00

Ciudad: BOGOTÁ, D.C. | Rol Encuestador: Mantener | Investigación: ENCUESTA DE DESARROLLO E INNOVACIÓN TECNOLÓGICA

Resultados de inscritos
Nota: Las personas que no cumplen con el perfil no continúan con el proceso.

#	Cédula	Nombre	Apellido	Estado
1				Seleccionado
2				Seleccionado
3				Seleccionado
4				Seleccionado
5				Seleccionado
6				Seleccionado
7				Seleccionado
8				Seleccionado
9				Seleccionado
10				Seleccionado
11				Seleccionado
12				Seleccionado



@DANE_Colombia



/DANEColombia



/DANEColombia



DANE
Para tomar decisiones

