

# Plan Estratégico Sectorial 2016 DANE

## SECTOR ESTADÍSTICO

## Plan Estratégico Sectorial 2016

## IV Seguimiento

DEPARTAMENTO ADMINISTRATIVO  
NACIONAL DE ESTADÍSTICA  
**DANE**

FONDO ROTATORIO DEL DEPARTAMENTO  
ADMINISTRATIVO NACIONAL DE ESTADÍSTICA  
**FONDANE**

INSTITUTO GEOGRÁFICO AGUSTÍN CODAZZI  
**IGAC**



**DANE**  
Para tomar decisiones



# Plan Estratégico Sectorial 2016 DANE

## POLÍTICAS DE DESARROLLO ADMINISTRATIVO (Decreto 2482-2012)

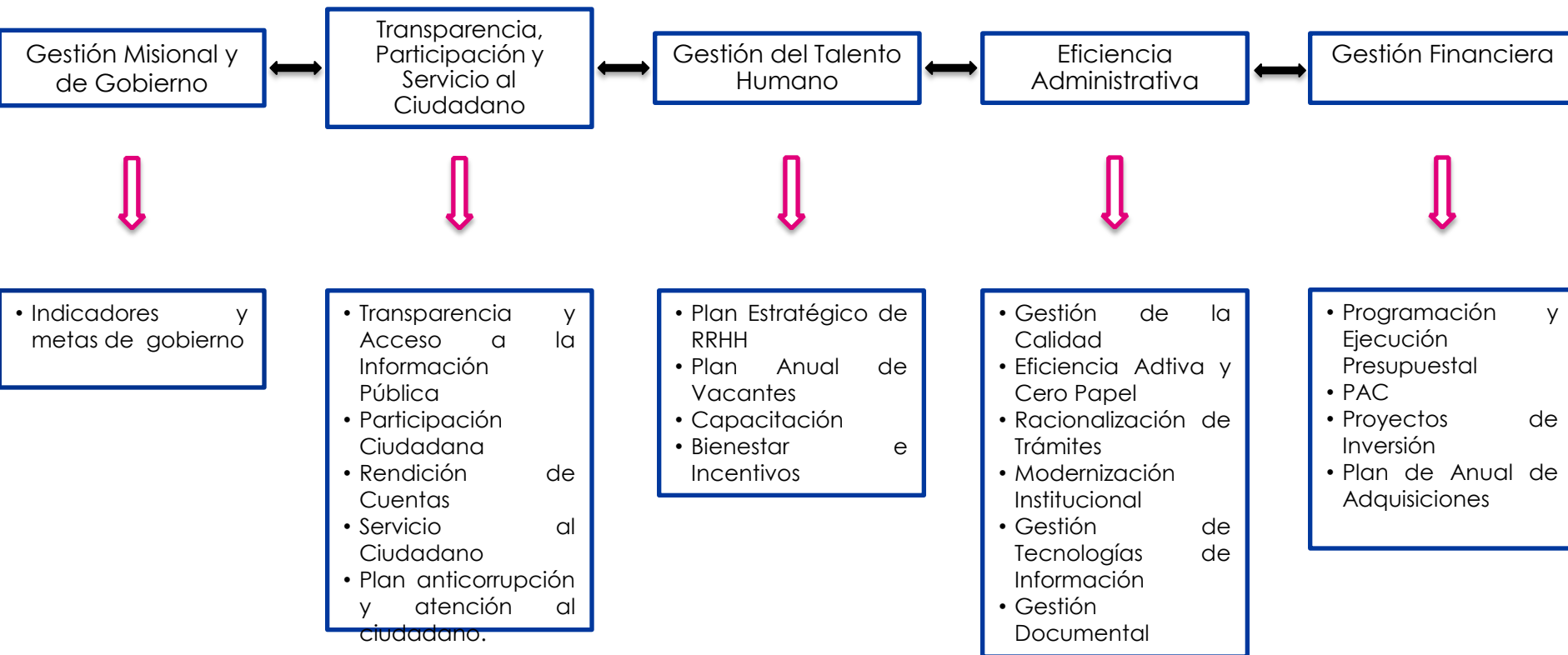

# Seguimiento IV Trimestre 2016 IGAC

## IV Trimestre 2016

INSTITUTO GEOGRÁFICO  
AGUSTÍN CODAZZI  
**IGAC**

## Plan Sectorial



**DANE**  
Para tomar decisiones



# Seguimiento IV Trimestre 2016 IGAC

## Política N°1 Gestión Misional y de Gobierno

Estrategia	Indicador	Avance		Meta 2016	Responsable
		Acumulado IV Trimestre	Cualitativo		
Generar los parámetros técnicos y científicos, orientados a la producción de información en materia geodésica, cartográfica, agrológica, geográfica y catastral, en el marco de la Infraestructura Colombiana de Datos Espaciales (ICDE)	Hectáreas con cubrimiento de Cartografía básica Escala 1:25.000	3.900.000 has (72%)	<p>Durante el año 2016 se realizaron avances en el proceso de captura, generación de ortoimágenes, aprobación de captura y base de datos, así mismo se generaron las salidas finales de 3.900.000 has de cartografía a escala 1:25.000.</p> <p>La meta inicialmente programada para el año 2016, no se pudo cumplir debido a los recortes presupuestales presentados para este año.</p> <p>Por esta razón se logró un avance de 3.900.000 has. con cubrimiento de Cartografía básica Escala 1:25.000</p>	5.400.000 has	Subd. Geografía y Cartografía
	Hectáreas de cubrimiento de Cartografía básica Escala 1:2.000	8.500 has (200%)	<p>Durante el año 2016 se realizaron avances en los procesos de fotocontrol, cálculos geodésicos y aerotriangulación, así mismo se generaron 8.500 has de ortofotomosaico a escala 1:2.000.</p> <p>La meta se ha superado, debido a que a finales del año 2015 el IGAC adquirió nuevos insumos de fotografía aérea, por consiguiente no era necesario realizar el proceso de toma de fotografía para este proyecto en el año 2016, el costo que se tenía estimado para ejecutar este proceso se utilizó para la generación de más producto de ortofotomosaicos a escala 1:2.000.</p> <p>Por esta razón se logra superar la meta con 8.500 has.</p>	4.250 has	

# Seguimiento IV Trimestre 2016 IGAC

## Política N°1 Gestión Misional y de Gobierno

Estrategia	Indicador	Avance		Meta 2016	Responsable
		Acumulado IV Trimestre	Cualitativo		
Generar los parámetros técnicos y científicos, orientados a la producción de información en materia geodésica, cartográfica, agrológica, geográfica y catastral, en el marco de la Infraestructura Colombiana de Datos Espaciales (ICDE)	Consolidación de la red vertical nacional	219,67 km (41%)	<p>Durante el año 2016 se realizó la revisión y preparación de insumos, programación de los trabajos de campo y se llevaron a cabo verificaciones del funcionamiento de los equipos a utilizar en campo. Así mismo, se ejecutaron 219.67 Km de nivelación en campo. La meta inicialmente programada para el año 2016 no se puede cumplir debido a los recortes presupuestales presentados para este año y al aumento de costos de producción presentados a partir del año 2015.</p> <p>Por esta razón se logró un avance de 219.67 Kilómetros.</p>	530 kms	Subd. Geografía y Cartografía
	Densificación de la red geodésica nacional	48 puntos (42%)	<p>Durante el año 2016 se realizó la revisión y preparación de insumos, programación de los trabajos de campo y las verificaciones del funcionamiento de los equipos a utilizar en campo.</p> <p>Así mismo, se realizaron trabajos de campo, en donde se densificaron 48 puntos de la red geodésica.</p> <p>La meta inicialmente programada para el año 2016 no se pudo cumplir debido a los recortes presupuestales presentados para este año y al aumento de costos de producción presentados a partir del año 2015.</p> <p>Por esta razón se logró un avance de 48 puntos.</p>	115 puntos	

# Seguimiento IV Trimestre 2016 IGAC

## Política N°1 Gestión Misional y de Gobierno

Estrategia	Indicador	Avance		Meta 2016	Responsable
		Acumulado IV Trimestre	Cualitativo		
Generar los parámetros técnicos y científicos, orientados a la producción de información en materia geodésica, cartográfica, agrológica, geográfica y catastral, en el marco de la Infraestructura Colombiana de Dato Espaciales (ICDE).	Hectáreas con información agrológica a escala 1:25.000	658,389 (50,64%)	<p>Al final del año 2016 el avance en política de tierras corresponde a las actividades de la etapa de poscampo, como digitación de perfiles, revisión y corrección de base de datos de observaciones de campo; ajuste de la taxonomía en los perfiles de suelos y ajustes en las UCS de la leyenda de suelos. El área abarcada es cercana a 372.000 has. Quedando pendiente por realizar en la próxima vigencia el restante de hectáreas.</p> <p>En levantamientos misionales de suelos con potencial productivo, se realizaron actividades de correlación cartográfica y salidas finales de los estudios producidos en Valle del Cauca, Norte de Santander, Putumayo y áreas de influencia de páramos y humedales. Las zonas estudiadas alcanzaron aproximadamente 200.000 has.</p> <p>El total de hectáreas por levantamiento de suelos en el 2016 fue de 658.389 has.</p>	1,300,000 has	Subd. Agrología



# Seguimiento IV Trimestre 2016 IGAC

## Política N°1 Gestión Misional y de Gobierno

Estrategia	Indicador	Avance		Meta 2016	Responsable
		Acumulado IV Trimestre	Cualitativo		
<p>Generar los parámetros técnicos y científicos, orientados a la producción de información en materia geodésica, cartográfica, agrológica, geográfica y catastral, en el marco de la Infraestructura Colombiana de Datos Espaciales (ICDE)</p>	<p>Pedios urbanos actualizados catastralmente (Incluye catastros descentralizados ) *</p>	<p>9.297.613 (predios)</p> <p>(proyección, se actualizará a más tardar el 15 de febrero)</p>	<p>Durante el 2016 el IGAC programó realizar la actualización de 9.132 predios en el área urbana de 3 municipios (Moñitos, Rivera y Sesquilé). Estos predios actualizados se suman a los predios urbanos que permanecen actualizados en 2016, que corresponden a 4.723.030, para un total de 4.732.162 predios urbanos, bajo jurisdicción del IGAC, que se mantienen actualizados.</p> <p>En cuanto a los catastros descentralizados, se tiene una proyección total de 4.565.451 predios urbanos que permanecen actualizados. Por lo tanto a nivel nacional se mantendrían actualizados 9.297.613 predios urbanos.</p> <p>La anterior información se reporta teniendo en cuenta que las cifras del IGAC son proyectadas de acuerdo con la meta vigente de actualización catastral urbana, que se cumpliría al 100%.</p> <p>Mientras que para el cálculo de la meta de los catastros descentralizados (Bogotá, Antioquia, Medellín y Cali), se utilizan los estimados de acuerdo al comportamiento histórico; por lo tanto la información está sujeta a cambios ya que a la fecha no se ha realizado el reporte oficial.</p>	<p>9.341.499 (predios)</p>	<p>Subd. Catastro</p>



# Seguimiento IV Trimestre 2016 IGAC

## Política N°1 Gestión Misional y de Gobierno

Estrategia	Indicador	Avance		Meta 2016	Responsable
		Acumulado IV Trimestre	Cualitativo		
Regular los procesos y procedimientos de los operadores descentralizados y delegados en materia de formación, actualización y conservación catastral.	Predios rurales actualizados catastralmente	1.399.141 predios (proyección, se actualizará a más tardar el 15 de febrero)	<p>Durante el 2016, el IGAC programó realizar la actualización de 10.038 predios en el área rural de 3 municipios (Moñitos, Rivera y Sesquilé). Estos predios rurales actualizados se suman a los predios que permanecen actualizados en 2016, que corresponden a 1.072.614, para un total de 1.082.652 predios rurales que permanecen actualizados bajo jurisdicción del IGAC.</p> <p>En cuanto a los catastros descentralizados, se tiene una proyección total de 316.489 predios rurales que permanecen actualizados. Por lo tanto a nivel nacional se mantendrían actualizados 1.399.141 predios rurales.</p> <p>La anterior información se reporta teniendo en cuenta que las cifras del IGAC son proyectadas de acuerdo con la meta vigente de actualización catastral rural, que se cumpliría al 100%. Mientras que para el cálculo de la meta de los catastros descentralizados (Bogotá, Antioquia, Medellín y Cali), se utilizan los estimados de acuerdo al comportamiento histórico; por lo tanto la información está sujeta a cambios ya que a la fecha no se ha realizado el reporte oficial.</p> <p>Observación El indicador es de reporte ANUAL y solo se cuantificará el 1 de enero 2017.</p>	1.444.415 predios	Subd. Catastro



# Seguimiento IV Trimestre 2016 IGAC

## Política N° 2 Transparencia, Participación y Servicio al Ciudadano

Estrategia	Indicador	Avance		Meta 2016	Responsable
		Acumulado IV Trimestre	Cualitativo		
Dar cumplimiento a la política de Gobierno en Línea y de servicio al ciudadano.	Audiencias de rendición de cuentas a la ciudadanía	1 Audiencia de Rendición de Cuentas a la ciudadanía realizada	Se realizó la audiencia en Bogotá, el día 2 de noviembre de 2016, a las 9:00 a.m. y hasta las 11:40 a.m., en el Auditorio del Centro de Información – Sede Central Instituto Geográfico Agustín Codazzi. Para esta Audiencia se contó con la asistencia de 122 personas, entre funcionarios del IGAC y representantes de entidades del Estado como Dane, Upra y Función Pública, y la Agencia Internacional de Cooperación Suiza, del orden privado.	1 Audiencia de Rendición de Cuentas a la ciudadanía	Oficina Asesora de Planeación
	Porcentaje de avance del Plan Anticorrupción y de Atención al Ciudadano	96,67%	El cumplimiento del plan anticorrupción para el año 2016 fue del 96,7%, desagregado de la siguiente manera: <ol style="list-style-type: none"> <li>1. Mapas de riesgos: 100%</li> <li>2. Racionalización de trámites: 95%</li> <li>3. Rendición de Cuentas: 99,70%</li> <li>4. Mecanismos para mejorar la Atención al Ciudadano: 100%</li> <li>5. Mecanismos para la transparencia y acceso a la información: 83.61%</li> </ol>	100%	



# Seguimiento IV Trimestre 2016 IGAC

## Política N° 2 Transparencia, Participación y Servicio al Ciudadano

Estrategia	Indicador	Avance		Meta 2016	Responsable
		Acumulado IV Trimestre	Cualitativo		
Dar cumplimiento a la política de Gobierno en Línea y de servicio al ciudadano.	Participación en Ferias de servicio al ciudadano	10 ferias	Durante el IV trimestre el IGAC participó en tres (3) ferias y/o eventos relacionadas así: "XVIII Congreso Colombiano de la ciencia del Suelo" en la ciudad de Villa de Leyva - Boyacá," Entrega de cartillas en el I. E. Isabel María Cuesta González en la ciudad de Rio Hacha y en el Internado Indígena Kamusuchiwoulos del Cabo de la Vela- Guajira"; en la ciudad de Santa Martha "reunión de alcaldes" donde se exhibió el Stand del IGAC en las instalaciones de la Gobernación del Magdalena y se socializó la propuesta técnico económica sobre los SIG y estudios semidetallado de suelos. Actividad cumplida al 100%	10 Ferias	Oficina Difusión y Mercadeo
	Porcentaje de satisfacción de los usuarios	100%	Con relación a la encuesta de satisfacción, durante el IV trimestre se aplicaron 3197 encuestas se tabuló la información arrojada en esta y se realizó el proceso de análisis. Después de analizar los resultados del II etapa de la encuesta (II semestre) arrojó un porcentaje de satisfacción del 85.33% el cual fue socializaron con las circulares No CI379 y CI380 del 29 de noviembre del 2016 para Direcciones Territoriales y Sede Central respectivamente. Actividad cumplida al 100%	100%	
	Diseño e implementación del plan de comunicaciones	100%	Las herramientas, actividades y estrategia de comunicación establecidas en la Resolución 578 de mayo 11 de 2016 mediante la cual se adopta el Plan comunicaciones 2016 - 2018, se ejecutaron e implementando satisfactoriamente. Los soportes de evidencia de avance mensual se encuentran en el archivo digital de la Oficina del equipo de comunicaciones. Actividad Finalizada	100%	

# Seguimiento IV Trimestre 2016 IGAC

## Política N°3 Gestión del Talento Humano

Estrategia	Indicador	Avance		Meta 2016	Responsable
		Acumulado IV Trimestre	Cualitativo		
Adelantar un proceso de transferencia de conocimiento que dinamice la provisión total de la planta de personal, lo cual permita un proceso organizado de relevo generacional	Porcentaje de cumplimiento del Plan Institucional de Capacitación	100%	<p>Se actualizo el Plan Institucional de capacitación para el cuatrienio 2015 - 2018 con las necesidades a nivel nacional, priorizándose las necesidades en 17 ejes temáticos que se tomaron como base de referencia para la búsqueda de los programas de formación.</p> <p>Con los procesos de capacitación e inducción se beneficiaron más de 7.000 servidores públicos, que asistieron a uno o más eventos a nivel nacional e internacional, con maestrías, diplomados, seminarios, cursos.</p> <p>Se llevó a cabo 22 comisiones de servicio al exterior y se realizaron 26 comisiones de estudio: 9 al exterior y 17 al interior (Doctorados, Maestrías, especializaciones, cursos CIAF y diplomados) en temas misionales.</p> <p>Se firmó convenio con las Universidades de: la Rioja de España para beneficio en descuentos del 20% en las maestrías y especializaciones para los servidores públicos del IGAC, y en contraprestación, la ubicación de pasantes.</p> <p>Aplicación de Evaluación de percepción de la capacitación a 24 programas de formación ejecutados y evaluación del impacto de la capacitación a 5 programas de formación, cuyos resultados se encuentran en proceso de análisis</p> <p>Se realizaron 2 jornadas de inducción y 1 de reinducción.</p>	100%	Secretaría General / Talento Humano

# Seguimiento IV Trimestre 2016 IGAC

## Política N° 3 Gestión del Talento Humano

Estrategia	Indicador	Avance		Meta 2016	Responsable
		Acumulado IV Trimestre	Cualitativo		
Desarrollar procesos de formación, capacitación, bienestar y estímulos e incentivos.	Implementación de programas de bienestar, salud ocupacional e incentivos.	100%	<p>1. Bienestar :</p> <p>Se preparó un total de 119 pre-pensionados para el retiro del servicio, mediante charlas y videoconferencias sobre el Régimen pensional, asesoría de los fondos de pensiones y acompañamiento en el trámite de la pensión. Se reconoció el desempeño laboral sobresaliente a 322 funcionarios de carrera administrativa, periodo 2015 – 2016, y se condecoraron 98 funcionarios a nivel nacional por sus años de servicio al IGAC. Desarrollo de las Olimpiadas Nacionales en Villavicencio-Meta, congregándose 900 servidores de 22 delegaciones todo el país, en diferentes disciplinas. Participación en los Juegos de la Función Pública con 94 deportistas, quedando campeón en: Fútbol femenino y tenis de mesa. Se desarrollaron torneos Internos con participación de 50 equipos.</p> <p>Realización de vacaciones recreativas y conmemoración del día de los niños, con participación de 300 niños hijos de los servidores públicos del IGAC. Conmemoración del aniversario No. 81 del IGAC y celebración de fechas especiales (día del servidor público, del conductor, secretaria, entre otras). Se realizó la premiación de los ganadores del concurso árbol de navidad ecológico año 2015 y la convocatoria de talentos para reforzar la orquesta "SON DEL IGAC". Dotación de la orquesta y del centro de bienestar (gimnasio, enfermería y restaurante)</p>	100%	Secretaría General / Talento Humano

# Seguimiento IV Trimestre 2016 IGAC

## Política N° 3 Gestión del Talento Humano

Estrategia	Indicador	Avance		Meta 2016	Responsable
		Acumulado IV Trimestre	Cualitativo		
Desarrollar procesos de formación, capacitación, bienestar y estímulos e incentivos.	Implementación de programas de bienestar, salud ocupacional e incentivos.	100%	<p>2. Salud ocupacional:</p> <p>Avance del 80% de la documentación necesaria para la implementación del Sistema de Gestión de la Seguridad y Salud en el Trabajo SG-SST, y sensibilización en el sistema, así como la actualización de objetivos del Sistema de Gestión SG; se adoptó y divulgó la Política General del SG-SST (Res. 475 del 20/04/2016); el Reglamento de Higiene y Seguridad Industrial (Res. No.1112 del 24/08/2016). Se aplicó la Batería de Riesgo Psicosocial a 1261 servidores, arrojando como resultado un total de 536 personas a nivel nacional con niveles de estrés alto y muy alto, para los cuales se adelanta la respectiva intervención y se expidieron las Políticas de Alcohol y Drogas (Res. N° 1133 del 30/08/2016). Seguimiento al Sistema de Vigilancia Epidemiológico, con el registro y seguimiento a 225 casos (población diagnosticada por enfermedad laboral) con su respectiva intervención de los grupos de diagnóstico. Se conformó el Comité de Convivencia Laboral 2016-2018 en S.C. y se brindó asesoría y seguimiento a los Comités de las 21 DT; lográndose la atención y manejo de 11 casos por presunto acoso laboral: 4 en SC y 7 en las D.T.</p> <p>3. Incentivos:</p> <p>Se reconoció el desempeño laboral sobresaliente a 322 funcionarios de carrera adva., periodo 2015 – 2016, y se condecoraron 98 funcionarios a nivel nacional por sus años de servicio; se otorgó el incentivo social a 53 servidores que se destacaron por su actitud positiva, respeto y trabajo en equipo; se concedió 1 día de descanso remunerado por cumpleaños de funcionarios y a servidores públicos, por el concurso decoración temática de las oficinas.</p>	100%	Secretaría General / Talento Humano

# Seguimiento IV Trimestre 2016 IGAC

## Política N° 4 Eficiencia Administrativa

Estrategia	Indicador	Avance		Meta 2016	Responsable
		Acumulado IV Trimestre	Cualitativo		
Implementar, mantener y mejorar el Sistema de Gestión y Control en el contexto del Sistema de Gestión.	Mantener el Sistema de Gestión Integrado bajo los lineamientos de la normas ISO 9001:2008, NTCGP-1000:2009, 14001:2004, MECI:2014 y 17025:2005	1 Certificación (100%)	Se realizó la auditoría externa de seguimiento No.2 al SGC y SGA entre el 15 de noviembre y el 2 de diciembre de 2016 en la sede central y en las Direcciones Territoriales de Meta, Tolima, Magdalena, Cesar, Huila, Caquetá, Santander y Risaralda, logrando mantener la certificación propuesta.	1 Certificación	Oficina Asesora de Planeación

# Seguimiento IV Trimestre 2016 IGAC

## Política N° 4 Eficiencia Administrativa

Estrategia	Indicador	Avance		Meta 2016	Responsable
		Acumulado IV Trimestre	Cualitativo		
Implementar, mantener y mejorar el Sistema de Gestión y Control en el contexto del Sistema de Gestión.	Porcentaje avance Eficiencia administrativa y cero papel	100%	<p>El promedio de avance en la ejecución de los 5 programas ambientales es del 99,4%: Consumo sostenible; Implementación de prácticas sostenibles; Ahorro y uso eficiente de la energía; Gestión integral de residuos sólidos y ahorro y uso eficiente del agua. Se actualizó la Matriz de Aspectos e Impactos Ambientales, cuya mitigación se realiza con la implementación de los citados programas.</p> <p>Se alcanzó un cumplimiento legal ambiental del 99% y en trámite de cumplimiento los requisitos del D/1076/2015 (caracterización de vertimientos a nivel nacional) Se actualizó al 100% la documentación del SGA incluyendo los requerimientos de información del Aplicativo SOFIGAC. Se realizó socialización a 2583 personas a nivel nacional y difusión de 79 piezas de comunicación, en temas ambientales.</p> <p>Se gestionó el 100% de los residuos peligrosos generados (3.339 kg), cumpliéndose la meta establecida para la vigencia; se alcanzó un ahorro de 25.783 kw/h en el indicador de consumo promedio de energía de S.C., y el 86% de las DT, también cumplieron con la meta de ahorro establecida; se realizaron sustituciones de 580 luminarias a nivel nacional.</p> <p>Para contribuir a la huella de carbono de IGAC, se gestionaron 18 toneladas de material reciclable de papel, equivalentes a evitar la tala de 48 árboles, además, de generar ingresos superiores a \$12 millones; adicionalmente, se realizó la siembra de 120 árboles por los Servidores de la DT Cesar y Santander. En relación con la meta de agua se realizó la sustitución de 20 equipos ahorradores de agua.</p> <p>Política Cero Papel: Se adoptó la política de eficiencia administrativa y cero papel (Res. 882 del 11/07/2016) y se expidió la Circular 129 del 19/04/2016 - Costos desde la Gestión Ambiental (Reducción de Papel). Se elaboró diagnóstico sobre consumo de papel, estableciéndose un ahorro actual equivalente a dejar de talar 7.602 árboles, por la aplicación de buenas prácticas.</p>	100%	Secretaría General / GIT Servicios Administrativos



# Seguimiento IV Trimestre 2016 IGAC

## Política N° 4 Eficiencia Administrativa

Estrategia	Indicador	Avance		Meta 2016	Responsable
		Acumulado IV Trimestre	Cualitativo		
<p>Gestionar y materializar el proceso de modernización</p>	<p>Un estudio técnico actualizado</p>	<p>25%</p>	<p>Medición de Cargas de Trabajo: se avanza en el proceso de cierre de la medición de cargas, insumo para la proyección de la planta y construcción de capítulos complementarios del Estudio Técnico y Ajuste Estudio Técnico: en relación con los capítulos no relacionados con resultados de medición y análisis de cargas.</p> <p>Para alinear el Instituto con el CONPES 3859 de 2016 se adelantó: Taller Análisis Estratégico Institucional en el marco del CONPES Catastro Multipropósito, Mesas de trabajo con expertos de áreas misionales y estratégicas, presentaciones ante diferentes instancias sobre avances en la construcción del ET, construcción de documentos técnicos con miras a la definición de la línea estratégica institucional.</p> <p>El IGAC presentó ante DNP aportes para la definición de los Términos de Referencia para la contratación de los expertos especializados enunciados en el CONPES, con el fin de mitigar el riesgo de reprocesos y duplicidad de esfuerzos teniendo en cuenta el proceso de modernización que se viene adelantando al interior del Instituto. Con base en lo anterior, el DNP contrato 4 expertos quienes buscaron acercamiento con el IGAC para conocer el rol de la entidad, como actor en la institucionalidad de tierras y como autoridad catastral.</p> <p>Se desarrolló 1 Taller Análisis Estratégico Institucional en el marco del CONPES Catastro Multipropósito, con el Director y Subdirectores.</p>	<p>25% de la modernización institucional.</p>	<p>Secretaría General</p>



**DANE**  
Para tomar decisiones





# Seguimiento IV Trimestre 2016 IGAC

## Política N° 4 Eficiencia Administrativa

Estrategia	Indicador	Avance		Meta 2016	Responsable
		Acumulado IV Trimestre	Cualitativo		
Proponer e implementar mejoras al programa de gestión documental.	Avances de metas en la gestión documental	100%	<p>Al 100% de las dependencias de la S.C. se les actualizó las 54 TRD, con Res. No. 850 de 2016 y Res. 1610 de 2016.</p> <p>Se realizaron 57 visitas de seguimiento para verificar la aplicación de las TRD en S.C., en cumplimiento de la CI 034 del 04/02/2016.</p> <p>Se realizaron 70 sensibilizaciones sobre aplicación de TRD, a nivel nacional.</p> <p>Se realizaron Brigadas documentales en 8 DT (Atlántico, Bolívar, Casanare, Cesar, Cundinamarca, Meta, Santander, Tolima) y 3 UOC (Honda, Ocaña y Quibdó).</p> <p>Punteo de 307.875 fichas prediales al Distrito de Barranquilla (sectores 1 al 16) en cumplimiento del programa nacional de delegación del catastro.</p> <p>LANZAMIENTO ESTAMPILLA "DEMARCANDO UN TERRITORIO, PROYECTANDO UNA NACIÓN"</p> <p>Adopción de la POLÍTICA DE GESTIÓN DOCUMENTAL, Res. No. 1559 del 28/11/2016 y en elaboración el Programa de Gestión Documental.</p> <p>Se tramitó ante el AGN la Declaratoria como BIEN DE INTERES CULTURAL DE CARÁCTER ARCHIVISTICO a la colección de 208.350 aerofotografías del territorio colombiano, del periodo comprendido entre 1953 - 2012, equivalentes a 5737 rollos.</p> <p>Resultados de la gestión archivística:</p> <p>Aplicación de Procesos archivísticos a 2.229, ML, (11.149 cajas).</p> <p>Eliminación por TRD Y TVD a 378,2 ML (1.687 cajas)</p> <p>Eliminación documentos de apoyo a 209 ML (1.045 cajas)</p> <p>Transferencias al archivo central 147.8 ML (739 cajas) de 27 oficinas de la S.C., en cumplimiento de la CI 46 del 08/02/2016.</p> <p>Se realizó seguimiento a la gestión y trámite de los documentos en el sistema de correspondencia a nivel nacional y video conferencia a la DT Nariño y se dio acompañamiento telefónico sobre el aplicativo a nivel nacional</p>	100%	Secretaría General / GIT Gestión Documental

# Seguimiento IV Trimestre 2016 IGAC

## Política N° 4 Eficiencia Administrativa

Estrategia	Indicador	Avance		Meta 2016	Responsable
		Acumulado IV Trimestre	Cualitativo		
Gestionar el desarrollo de plataformas tecnológicas y adecuación y mantenimiento de la infraestructura física.	Renovación, mantenimiento y seguridad de la plataforma tecnológica del IGAC.	100%	<p>Seguridad de la información: Socializaciones del SGSI. Depuración de activos de información, levantamiento de activos de información, atención de incidentes de seguridad, actualización del software BINAPS, capacitación en ISO 27001:2013</p> <p>Infraestructura: Alistamiento y entrega de servidores, monitoreo de servidores, monitoreo del sistema de comunicaciones, adecuaciones eléctricas en las direcciones territoriales y en sede central, depuración del directorio activo y atención de 3794 incidencias a nivel nacional.</p> <p>Desarrollo de sistemas de información: Desarrollo de sistemas de información y aplicaciones para la entidad. Administración y soporte de las plataformas de la entidad.</p>	100%	Oficina de Informática y Telecomunicaciones

# Seguimiento IV Trimestre 2016 IGAC

## Política N° 5 Gestión Financiera

Estrategia	Indicador	Avance		Meta 2016	Responsable
		Acumulado IV Trimestre	Cualitativo		
Adoptar nuevos mecanismos de recaudo disponibles en el mercado para agilizar los trámites.	Recaudo de ingresos por convenios	\$ 15.554 millones de pesos	Durante la actual vigencia se han recaudo a nivel nacional la suma de \$15,554,350,723 por ejecución de convenios interadministrativos con corte a diciembre, correspondiente al 66,27%. La meta de recaudo por convenios es de \$23.470.384.585, según Resolución 201 del 29 de junio de 2016, ajustándonos al Decreto 378 de aplazamiento de apropiaciones del Presupuesto General de la nación del 04 de marzo de 2016.	\$ 23.470 millones de pesos	Oficina de Planeación /Subdirecciones/Jefes de Oficina
	Ejecución de manera óptima de los recursos del presupuesto por compromisos	97,64%	Al 31 de diciembre los compromisos ascienden a \$140,340,533,865 equivalente al 98,58%, lo que significa que se comprometió el presupuesto en un 100% con respecto a la meta.	97,64%	
	Ejecución de manera óptima de los recursos del presupuesto por obligaciones.	94,34%	Al 31 de diciembre las obligaciones ascienden a \$128,458,675,633 equivalente al 90,23%, lo que significa que se obligó el presupuesto en un 94,34% con respecto a la meta.	95,64%	

# Seguimiento IV Trimestre 2016 IGAC

## Política N° 5 Gestión Financiera

Estrategia	Indicador	Avance		Meta 2016	Responsable
		Acumulado IV Trimestre	Cualitativo		
Diversificar y dinamizar la oferta de productos y servicios del portafolio institucional	Ejecución del plan de mercadeo.	100%	<p>Se han realizado ferias propias en la ciudad de Florencia, Cúcuta y la ciudad de Cali en las cuales se hizo un foro que llevaban la temática de "Mapeando la Geografía de la PAZ".</p> <p>Se realizaron 30 eventos a nivel nacional donde un comercial exhibía el stand ofreciendo los productos y servicios del instituto.</p> <p>Cada comercial realizo 45 visitas a clientes nuevos dándoles el broshure con toda la información que el instituto ofrece.</p> <p>Con respecto a los eventos en los que participó el IGAC en el marco del Plan de Mercados Especial para el IV Trimestre, se proyectaron un total de 35 Ferias y eventos entre los más importantes se encuentran:</p> <ul style="list-style-type: none"> <li>- Entrega de Cartillas I.E Isabel María Cuesta González e Internado Indígena Kamusuchiwou en la Guajira.</li> <li>- Lanzamiento del Libro de Suelos a nivel Nacional en las Direcciones Territoriales</li> <li>- Lanzamiento del E-Book en Sede Central.</li> </ul> <p>Se realizaron 510 visitas por parte de los comercializadores a personas jurídicas y naturales a quienes se les ofrecieron los productos y servicios del IGAC, relacionadas así:</p> <p>Durante el mes de octubre 210 visitas, en el mes de noviembre 150 visitas y en diciembre 150 visitas</p>	100%	Oficina Difusión y Mercadeo

# Seguimiento IV Trimestre 2016 DANE

## IV Trimestre 2016

DEPARTAMENTO  
ADMINISTRATIVO  
NACIONAL DE ESTADÍSTICA  
**DANE**

## Plan Sectorial



**DANE**  
Para tomar decisiones



# Seguimiento IV Trimestre 2016 DANE

## Política N° 1 Gestión Misional y de Gobierno

Estrategia	Indicador	Avance		Meta Anual	Responsable
		Acumulado IV Trimestre	Cualitativo		
Estadísticas nuevas o complementadas por el aprovechamiento de registros administrativos	Sumatoria de operaciones Estadísticas nuevas o complementadas con el uso de registros administrativos para fines estadísticos.	6 (100%)	<p>Exploración de los diversos registros administrativos para la construcción del registro base de población en Jamundí, permitiendo la construcción de pirámides poblacionales en cada una de las poblaciones objetivo de los registros de SIMAT, SISBEN, RUV y las Estadísticas Vitales (EEVV) que fueron de contraste con la recolección del censo experimental para la implementación de los indicadores Demográficos construidos a partir de la población base construida con la integración de Registros Administrativos. Estos resultados se documentan en el informe de exploración de los registros y presentación en comité para la presentación de los resultados en el censo experimental. Adicionalmente la implementación de la metodología para la construcción de la base de población.</p> <p>Se trabajó en el diagnóstico de calidad estadística de tres registros administrativos con potencial estadístico: Formulario Único Territorial, Registro Catastral y Registro Único empresarial y Social.</p> <p>Se concluyó la etapa de adaptación y homologación de los estados financieros del sector institucional de sociedades financieras, bajo la norma internacional contable, y se avanzó en la conciliación de los préstamos netos financiero y real, con el Banco de la República.</p> <p>En relación al registro PILA, se culminó el cálculo del vector de remuneración para la base 2005 y la nueva base de cuentas nacionales.</p>	6	Estandarización y Normalización/ Censos y Demografía / Producción Estadística

# Seguimiento IV Trimestre 2016 DANE

## Política N° 1 Gestión Misional y de Gobierno

Estrategia	Indicador	Avance		Meta 2016	Responsable
		Acumulado IV Trimestre	Cualitativo		
Realizar el XVIII Censo Nacional de Población y VII de Vivienda 2016	1 Censo Experimental	1 (100%)	<p>Se adelantaron los procesos y actividades de planeación y preparación del CNPV y como parte de este ejercicio se desarrolló el censo experimental en el municipio de Jamundí (Valle del Cauca), durante los meses de julio y agosto.</p> <p>Allí se implementaron y probaron de forma simultánea el eCenso y el censo presencial. Se realizaron las pruebas de los diferentes procesos planeados para el CNPV, como los procesos de aprendizaje o capacitación para la selección del personal del campo y entrenamiento del personal seleccionado, igualmente se evaluaron los procesos, procedimientos, herramientas e instrumentos, teniendo en cuenta los protocolos definidos en las buenas prácticas estadísticas, con el fin de tener elementos técnicos para ajustar todos los procesos previo a la implementación del XVIII del Censo Nacional de Población y VII de Vivienda.</p> <p>Se realizó la validación e imputación de la base de datos del Censo Experimental de Jamundí. Se depuró la base y se elaboraron los cuadros de salida con información básica.</p> <p>Así mismo, se llevo a cabo la evaluación integral del proceso, cuyos resultados se encuentran sistematizados y pueden ser consultados mediante la aplicación diseñada para tal fin.</p> <p>El Censo Experimental aportó insumos para la evaluación y ajuste de procesos e instrumentos, entre otros.</p>	1	Censos y Demografía

# Seguimiento IV Trimestre 2016 DANE

## Política N° 1 Gestión Misional y de Gobierno

Estrategia	Indicador	Avance		Meta 2016	Responsable
		Acumulado IV Trimestre	Avance Cualitativo		
Entidades Territoriales con producción de estadísticas de pobreza, empleo e indicadores económicos	Sumatoria de Entidades Territoriales en las que se fortalece y se incluye la medición de estadística de pobreza, empleo e indicadores económicos.	3 (100%)	<p>Se logró identificar, caracterizar y realizar un diagnóstico de los indicadores de interés nacional, registros administrativos e indicadores propios disponibles en los municipios de Sabaneta y Envigado.</p> <p>A partir de la información estadística consolidada, se logró estructurar las líneas Base de Indicadores para los municipios de Sabaneta y Envigado, con sus respectivos planes de acción orientados al fortalecimiento estadístico territorial .</p> <p>Se presentaron los resultados finales a los funcionarios de ambos municipios indicado las acciones a realizar en 2017 en el marco del fortalecimiento estadístico territorial.</p> <p>Para el cuarto trimestre de 2016, se realizaron los cálculos trimestrales preliminares de las principales actividades económicas para el departamento de Santander. Adicionalmente se efectuó la consolidación del total del indicador trimestral de seguimiento a la economía del departamento de Antioquia y su respectiva desagregación por grandes ramas de actividad económica, para el periodo comprendido entre el primer trimestre del año 2000 y el cuarto trimestre de 2015.</p>	3	Estandarización y Normalización



# Seguimiento IV Trimestre 2016 DANE

## Política N° 1 Gestión Misional y de Gobierno

Estrategia	Indicador	Avance		Meta 2016	Responsable
		Acumulado IV Trimestre	Cualitativo		
Estadísticas con cumplimiento de requisito para ser oficial	Número de operaciones estadísticas con cumplimiento de requisitos para ser oficial	15	Teniendo en cuenta las restricciones presupuestales en 2016, se terminaron solo 15 evaluaciones de calidad del proceso estadístico por parte de las Comisiones de Expertos Independientes: 9 pertenecen a operaciones estadísticas del DANE y 6 a operaciones estadísticas de entidades del Sistema Estadístico Nacional	17	Estandarización y normalización DANE

# Seguimiento IV Trimestre 2016 DANE

## Política N° 1 Gestión Misional y de Gobierno

Estrategia	Indicador	Avance		Meta 2016	Responsable
		Acumulado IV Trimestre	Cualitativo		
Nuevo año base de las Cuentas Nacionales	Medir el avance del cambio de base en las Cuentas Nacionales.	40%	Se elaboraron las cuentas de producción y generación del ingreso por rama de actividad económica, y se calcularon los vectores de demanda por producto (gasto de consumo final de los hogares, formación bruta de capital y comercio exterior), así como los márgenes de comercio y transporte. Adicionalmente se actualizaron los documentos de diagnóstico, caracterización y bitácoras de los procesos de la nueva base de cuentas nacionales.	40%	Cuentas Nacionales DANE

# Seguimiento IV Trimestre 2016 DANE

## Política N° 2 Transparencia, Participación y Servicio al Ciudadano

Estrategia	Indicador	Avance		Meta 2016	Responsable
		Acumulado IV Trimestre	Cualitativo		
Fortalecer los canales de atención al ciudadano para mejorar la eficiencia administrativa y operativa del servicio.	Ampliar el número de usuarios de la información producida por el DANE al mejorar, sistematizar y diversificar los canales de atención	20,187	Con corte a 31 de diciembre de 2016, los usuarios de la información estadística producida por el DANE, han accedido a la misma, a través de los siguientes canales: bancos de datos; salas de procesamiento especializado; campañas como ferias ciudadanas, más cerca de los datos; eventos masivos como CONDATOS, entrega de Resultados del 3er Censo Nacional Agropecuario; entre otros. El número de usuarios atendidos ascendió en 2016 a 189.077. Como resultado, este número de usuarios tuvo un crecimiento del 11%, con respecto a 2015, correspondientes a 20,187 usuarios.	8.373	Difusión Estadística DANE
Diversificar los canales de interacción con usuarios y ciudadanos para el proceso de rendición de cuentas	Realización de la audiencia de rendición de cuentas anualmente	1	Se realizó la Audiencia Pública de Rendición de Cuentas el 14 de diciembre de 2016, vía streamig y con ubicación de Directores Técnicos en las diferentes territoriales del DANE..	1	Comunicación y Planeación



# Seguimiento IV Trimestre 2016 DANE

## Política N° 3 Gestión del Talento Humano

Estrategia	Indicador	Avance		Meta 2016	Responsable
		Acumulado IV Trimestre	Cualitativo		
Proveer la planta de personal del DANE	Número de planta ocupada / planta total (Avance en el desarrollo del Concurso de la OPEC)	20%	A través de la Comisión Nacional del Servicio Civil (CNSC) se realizaron la totalidad de las pruebas de competencias básicas funcionales y comportamentales del proceso de la Oferta Pública de Empleo de Carrera (OPEC) – Convocatoria 326 de 2015 DANE, así mismo la CNSC publica los resultados de las mencionadas pruebas escritas.	20 %	Secretaría General – Talento Humano
Desarrollar el Sistema Integral de Desarrollo Humano Sostenible	Desarrollar y realizar la medición del indicador “Mejor servidor público del DANE	100%	Se realizó la elección del «Mejor servidor público del DANE» de acuerdo a la metodología establecida en la Resolución 2301 de 2016. La premiación y publicación de resultados se llevará a cabo en el Evento de Cierre de Gestión del DANE 2016, que se realizará el 27 de diciembre 2016.	100%	Secretaría General – Talento Humano



# Seguimiento IV Trimestre 2016 DANE

## Política N° 3 Gestión del Talento Humano

Estrategia	Indicador	Avance		Meta 2016	Responsable
		Acumulado IV Trimestre	Cualitativo		
Desarrollar el Sistema Integral de Desarrollo Humano Sostenible	Diseño y ejecución del programa de bienestar para promover el arte, cultura y deporte en el DANE	100%	Se llevo a cabo el diseño, aprobación y ejecución del Plan de Bienestar «Nuestro DANE, Nuestro bienestar» en el cual se articularon actividades en los imponentes: Bienestar, Capacitación y Entornos Seguros y Saludables. Así mismo, se presentaron 3 informes sobre su avance ante el Comité Institucional de Desarrollo Administrativo. Actualmente se están culminando las ultimas actividades programadas en para el mes de diciembre, como lo son: Novenas Navideñas, Cierre de Gestión y Vacaciones Recreativas.	100%	Secretaría General – Talento Humano

# Seguimiento IV Trimestre 2016 DANE

## Política N° 4 Eficiencia Administrativa y Gobierno en Línea

Estrategia	Indicador	Avance		Meta 2016	Responsable
		Acumulado IV Trimestre	Cualitativo		
Fortalecimiento de la Arquitectura de Información del DANE, para garantizar la disponibilidad de la información generada por la entidad	Número de tareas ejecutadas / Número de tareas programadas	25%	<p>Se cumplió con el 100% de la meta establecida para el cuarto trimestre, logrando el 25% definido para el año 2016.</p> <p><b>Bodega de datos:</b></p> <ul style="list-style-type: none"> <li>• Diseño de las operaciones estadísticas IPC OCDE, MMS y FIVI</li> <li>• Prueba piloto de registros administrativos utilizando infraestructura Hadoop</li> <li>• Prueba piloto de analítica avanzada con Weka y Oracle Miner para la encuesta de Calidad de Vida.</li> </ul> <p><b>Sistemas de monitoreo a operaciones estadísticas</b></p> <ul style="list-style-type: none"> <li>• Generación sistema de monitoreo y control de operaciones estadísticas</li> </ul> <p><b>Sistemas de consulta de información</b></p> <ul style="list-style-type: none"> <li>• Sistema de IPC</li> </ul>	25%	Oficina de Sistemas

# Seguimiento IV Trimestre 2016 DANE

## Política N° 4 Eficiencia Administrativa y Gobierno en Línea

Estrategia	Indicador	Avance		Meta 2016	Responsable
		Acumulado IV Trimestre	Cualitativo		
Fortalecimiento de la Arquitectura de Información del DANE, para garantizar la disponibilidad de la información generada por la entidad	Número de tareas ejecutadas / Número de tareas programadas	25%	<p><b>Gestión del ciclo de vida de la información:</b></p> <ul style="list-style-type: none"> <li>Generación del documento de gestión del ciclo de vida de la información de acuerdo con los lineamientos de MINTIC.</li> </ul> <p><b>Plan de Contingencia:</b></p> <ul style="list-style-type: none"> <li>Publicación en la Intranet del documento Plan de continuidad componentes TIC</li> <li>Implementación del plan de contingencia sobre las aplicaciones de IPC y Licores.</li> </ul> <p><b>Solución de seguridad</b></p> <ul style="list-style-type: none"> <li>Implementación de la solución de seguridad perimetral (firewall) en alta disponibilidad de la entidad</li> </ul> <p><b>Protocolo de comunicaciones Ipv4 a IPv6</b></p> <ul style="list-style-type: none"> <li>Asignación de prefijo de direccionamiento IPV6 al DANE por parte de LACNIC.</li> <li>Fase de Implementación IPV6 en ambiente de prueba.</li> </ul> <p><b>Seguridad y Privacidad de la información</b></p> <ul style="list-style-type: none"> <li>Cumplimiento con el porcentaje esperado (60%) de la fase de implementación del SGSI, de acuerdo con el Modelo de Seguridad y Privacidad de la información de Gobierno en Línea - MinTic.</li> <li>Seguimiento al cumplimiento por parte de MINTIC.</li> </ul>	25%	Oficina de Sistemas



# Seguimiento IV Trimestre 2016 DANE

## Política N° 4 Eficiencia Administrativa y Gobierno en Línea

Estrategia	Indicador	Avance		Meta 2016	Responsable
		Acumulado IV Trimestre	Cualitativo		
Posicionar la cultura de Calidad en el DANE	Herramienta tecnológica para el SIGI	100%	<p>Para el último trimestre en relación a la meta de ISOLUCION se adelantó lo siguiente:</p> <ul style="list-style-type: none"> <li>- Se completó la parametrización y adecuación de la totalidad de Módulos de ISOLUCIÓN</li> <li>- Se realizó el lanzamiento de la plataforma tecnológica ISOLUCION en el marco del evento denominado CYBEROPLAN</li> </ul> <p>Con las anteriores actividades se entiende como acondicionado ISOLUCION a los requerimientos institucionales.</p>	100%	Oficina Asesora de Planeación



# Seguimiento IV Trimestre 2016 DANE

## Política N° 4 Eficiencia Administrativa y Gobierno en Línea

Estrategia	Indicador	Avance		Meta 2016	Responsable
		Acumulado IV Trimestre	Cualitativo		
Posicionar la cultura de Calidad en el DANE	Plan de sensibilización del SIGI	1 (100%)	<p>Se realizaron las capacitaciones y sensibilizaciones inherentes a los temas del SIGI , así mismo, las asesorías técnicas en temas específicos que viene trabajando la OPLAN.</p> <p>Se consolida el Plan de Sensibilización del SIGI con el respectivo reporte sobre las actividades adelantadas por la OPLAN.</p>	1	Oficina Asesora de Planeación
	Nueva certificación en Calidad	1 (100%)	<p>Para la vigencia 2016, se adelantaron los avances programados en los respectivos planes de acción trazados por los directos responsables donde de obtiene un avance en promedio de implementación superior al 70%, es importante precisar que algunos Sistemas presentan un avance importante en cumplimiento a los requerimientos legales.</p> <p>Para la nueva certificación se logró el 100% de las actividades proyectadas por la OPLAN para la presente vigencia, los sistemas en implementación son los siguientes:                      * (SGSI) Gestión de la Seguridad de la información Responsable Técnico –* Oficina de Sistemas (SGA) Gestión Ambiental Responsable Técnico – Secretaria General                      * (SGSST) Sistema de Salud y Seguridad en el trabajo Responsable Técnico – Secretaria General</p>	1	



# Seguimiento IV Trimestre 2016 DANE

## Política N° 5 Gestión Financiera

Estrategia	Indicador	Avance		Meta 2016	Responsable
		Acumulado IV Trimestre	Cualitativo		
Implementación de la metodología de Planeación, seguimiento y control a la ejecución presupuestal y planes de acción	Rediseño de la formulación de los planes de acción del DANE	50%	<p>Se reformuló el plan de acción del DANE de acuerdo con los parámetros establecidos en el modelo integrado de gestión.</p> <p>Así mismo, recoge la alineación con el marco estratégico de la entidad, dando cuenta del Estatuto Anticorrupción 2011 <i>Artículo 74</i> - PLAN DE ACCIÓN DE LAS ENTIDADES PÚBLICAS.</p>	50%	Oficina Asesora de Planeación
	Herramienta tecnológica de seguimiento evaluación y control para los planes de acción anuales, sectoriales y estratégicos del DANE	50%	<p>Se desarrolló en el aplicativo SPGI, el módulo de seguimiento a planes, donde cada responsable de cada actividades formulada debe señalar el avance cualitativo y cuantitativo mensualmente, lo que permite generar una información actualizada de la gestión institucional.</p> <p>Esta herramienta permite la generación de salidas de información de los planes que se registraron , con la finalidad de identificar los respectivos avances en las metas, situaciones de rezago y las evidencias de cada acción propuesta.</p>	50%	Oficina Asesora de Planeación