

Sistema de Información de Precios y Abastecimiento del Sector Agropecuario (SIPSA)

Febrero de 2022*

**Gráfico 1. Comportamiento de los precios mayoristas de la papa criolla limpia
Febrero 2021 – febrero 2022**

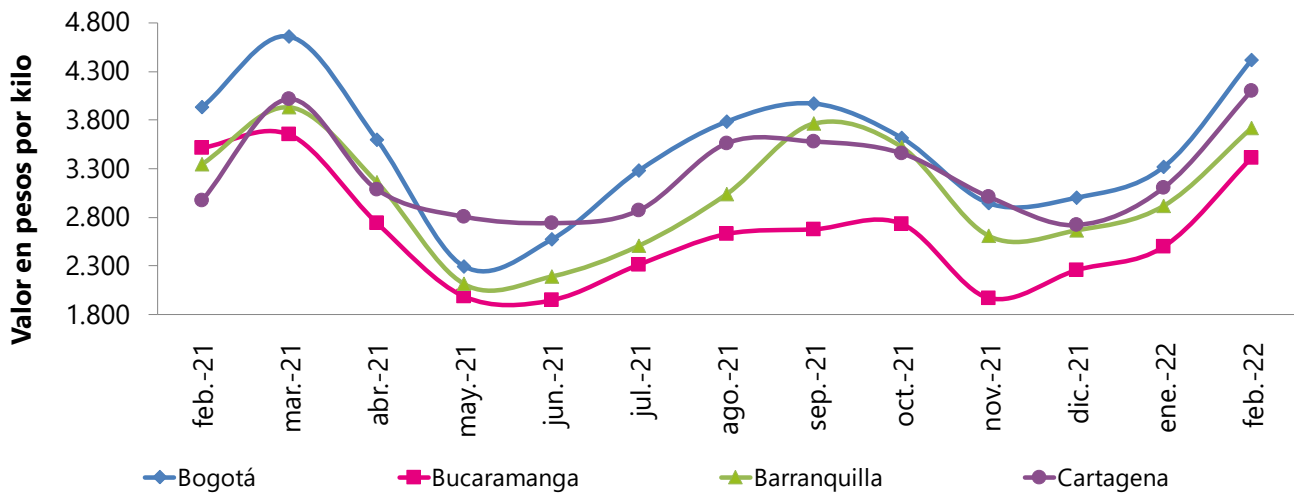

Fuente: DANE, SIPSA

- Introducción
- Variación mensual en febrero de 2022
- Indicadores de calidad
- Ficha metodológica

INTRODUCCIÓN

El Sistema de Información de Precios y Abastecimiento del Sector Agropecuario -SIPSA-, cuenta con tres componentes: precios mayoristas, abastecimiento de alimentos e insumos y factores asociados a la producción.

El componente de precios mayoristas tiene por objeto la recolección, el análisis y la difusión de la información de las cotizaciones que se capturan en los principales mercados mayoristas del país.

El SIPSA busca analizar el comportamiento de los precios a través del seguimiento de los mercados nacionales y regionales, así como de la identificación y el análisis de los factores y hechos económicos que determinan y afectan los precios a lo largo de la cadena de comercialización.

El sistema toma la información de precios mayoristas de alimentos frescos y procesados, en más de 60 mercados, en los días y horas de mayor movimiento en cada uno de ellos. El SIPSA recoge información para una canasta de cerca de 400 productos clasificada en ocho grandes grupos así: verduras y hortalizas; frutas frescas; tubérculos, raíces y plátanos; granos y cereales; huevos y lácteos; carnes; pescados; y productos procesados.

1. VARIACIÓN MENSUAL DE LOS PRECIOS MAYORISTAS DE LOS ALIMENTOS EN FEBRERO DE 2022

Para febrero en comparación con enero subieron las cotizaciones mayoristas de las verduras y hortalizas, las frutas frescas, los tubérculos, raíces y plátanos, los granos y cereales, los lácteos y huevos, las carnes, los pescados y los procesados.

1.1 Verduras y hortalizas¹

Para febrero en comparación con enero se incrementaron los precios mayoristas del pepino cohombro, la arveja verde en vaina, la cebolla cabezona blanca, la coliflor, el pimentón y el tomate chonto, entre otros productos.

Gráfico 2. Producto al alza (pepino cohombro) Febrero 2022*



Gráfico 3. Producto a la baja (apio) Febrero 2022*



* Datos provisionales

Fuente: DANE, SIPSA

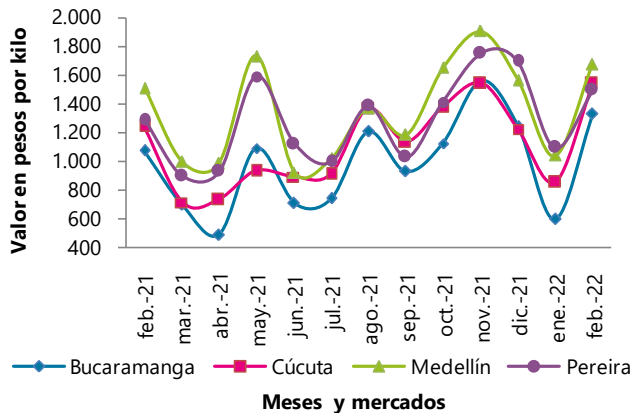
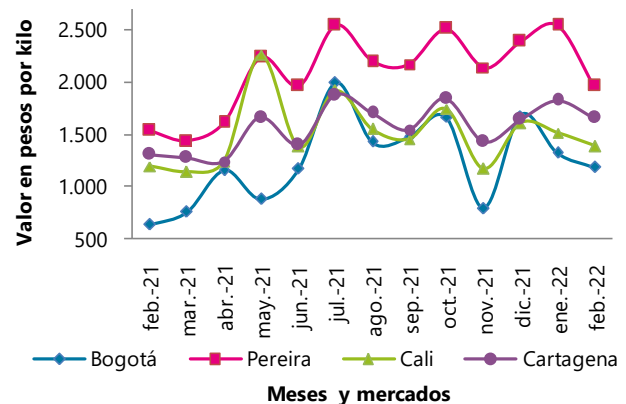
Subió la cotización del pepino cohombro en 37 de los 39 mercados donde se vendió, ante la menor producción en Girón, Piedecuesta (Santander), Ábrego, Ocaña (Norte de Santander), Fusagasugá, Quetame, Cáqueza, Ubaque, Guayabetal (Cundinamarca), Salgar y Dabeiba (Antioquia). En Bucaramanga el alza fue del 123,57%, ofreciéndose el kilo a \$1.328.

¹La información de precios de todos los productos reportados por el SIPSA está publicada en las series históricas que se encuentran en la página web del DANE, en el siguiente link:

<https://www.dane.gov.co/index.php/servicios-al-ciudadano/servicios-informacion/sipsa>

También aumentaron los precios mayoristas de la arveja verde en vaina pues la cantidad que llegó desde Madrid, Facatativá, Mosquera, Susa, Simijaca (Cundinamarca), Pamplona, Ábrego, Chitagá, Mutiscua, Cácosta (Norte de Santander), Tibasosa, Sogamoso, Ramiriquí, Paipa, Buenavista, Saboyá, Santa Rosa de Viterbo (Boyacá) e Ipiales (Nariño), no fue suficiente para cubrir los requerimientos del mercado. El anterior comportamiento se registró en los 33 mercados en los que se vendió. En Bogotá, por ejemplo, el kilo se vendió a \$6.295, un 47,01% más que en enero.

**Cuadro 1. Mercados en los que bajaron y subieron los precios de las hortalizas y verduras
Febrero 2022**

Producto	Mercados*		
	Total	Bajó	Subió
Pepino cohombro	39	2	37
Arveja verde en vaina	33	0	33
Cebolla cabezona blanca	30	0	30
Coliflor	26	2	24
Pimentón	43	12	31
Tomate chonto	29	7	22
Chócolo mazorca	34	9	23
Ajo	17	3	14
Cebolla junca Aquitania	14	2	12
Pepino de rellenar	10	0	10
Brócoli	25	7	16
Repollo blanco	33	21	12
Habichuela	41	31	10
Zanahoria	30	27	3
Lechuga Batavia	39	32	7
Ajo importado	27	27	0
Apio	33	32	1

Fuente: DANE, SIPSA

* Información correspondiente al conteo de mercados del mes de febrero

Nota: el total incluye mercados que no registraron variación

En contraste, cayeron las cotizaciones del apio, el ajo importado, la lechuga Batavia y la zanahoria.

Descendió la cotización del apio, esta vez en 32 de los 33 mercados donde se ofreció, pues se dio la salida de las cosechas en Zipacón, Mosquera, Funza, Madrid, Facatativá, Cajicá, Cota (Cundinamarca), Marinilla, El Santuario (Antioquia) y el sur de Nariño. En Pereira el kilo se negoció a \$1.965, un 22,79% menos que en el mes anterior.

1.2 Frutas frescas

En febrero en comparación con enero subieron los precios de la mora de Castilla, el aguacate papelillo, el maracuyá, los limones Tahití y común y la guayaba pera.

Gráfico 4. Producto al alza (mora de Castilla) Febrero 2022*



Gráfico 5. Producto a la baja (melón Cantalup) Febrero 2022*



* Datos provisionales

Fuente: DANE, SIPSA

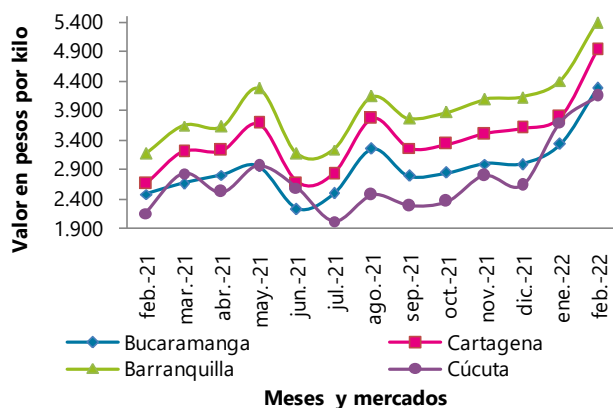
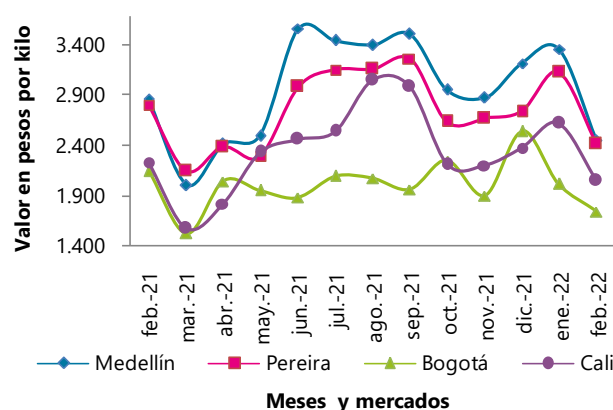
Volvieron a aumentar las cotizaciones de la mora de Castilla por la finalización del período productivo en Lebrija, Los Santos, Piedecuesta (Santander), La Unión (Antioquia), Cucutilla, Rangonvalia (Norte de Santander), Guática (Risaralda), San Bernardo, Cabrera (Cundinamarca) e Ibagué (Tolima). Lo anterior se registró en los 36 mercados en los que se comercializó este mes. En Cartagena el kilo se negoció a \$4.925, un 29,88% más que en el mes anterior.

De igual forma, se observó un incremento en el precio del aguacate papelillo en los 29 mercados en que se comercializó ante la finalización de cosechas en Armenia (Quindío), Pereira (Risaralda), Viterbo (Caldas) y Fresno (Tolima). En Barranquilla se presentó el aumento más marcado con 27,79%, ofreciéndose el kilo a \$7.256 en febrero.

**Cuadro 2. Mercados en los que bajaron y subieron los precios de las frutas frescas
Febrero 2022**

Producto	Mercados*		
	Total	Bajó	Subió
Mora de Castilla	36	0	36
Aguacate papelillo	29	0	29
Maracuyá	32	2	30
Limón común	27	0	27
Guayaba pera	36	5	31
Limón Tahití	28	1	27
Manzana roja importada	36	5	31
Mango Tommy	32	4	28
Manzana royal gala importada	31	3	27
Granadilla	29	3	26
Manzana verde importada	37	8	29
Tomate de árbol	47	13	34
Curuba	22	1	20
Fresa	23	2	21
Mandarina Arrayana	16	0	16
Papaya Maradol	30	7	23
Piña gold	28	21	4
Melón Cantalup	26	22	4

Fuente: DANE, SIPSA

* Información correspondiente al conteo de mercados del mes de febrero

Nota: el total incluye mercados que no registraron variación

En cambio, en febrero en comparación con enero, cayeron las cotizaciones mayoristas del melón Cantalup y la piña gold.

En el caso del melón Cantalup, la reducción en el precio se presentó por segundo mes consecutivo y se dio por el mayor ingreso de fruta de primera calidad desde Garzón, Tello, Rivera (Huila), Capitanejo, Cepitá, Jordán (Santander), La Unión, Dagua (Valle del Cauca), Codazzi, La Paz y Curumaní (Cesar). Lo anterior se registró en 22 de los 26 mercados donde se vendió este mes. En Medellín el kilo se negoció a \$2.445 y la reducción fue del 27,34% frente a enero.

1.3 Tubérculos, raíces y plátanos

En febrero frente a enero, se incrementaron los precios mayoristas de las papas criolla limpia, capira, única y parda pastusa, el plátano hartón verde y la yuca criolla.

Gráfico 6. Producto al alza (papa criolla limpia) Febrero 2022*



Gráfico 7. Producto al alza (plátano guineo) Febrero 2022*



* Datos provisionales

Fuente: DANE, SIPSA

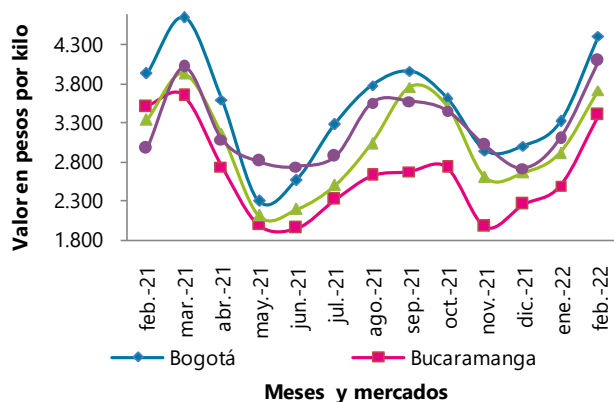
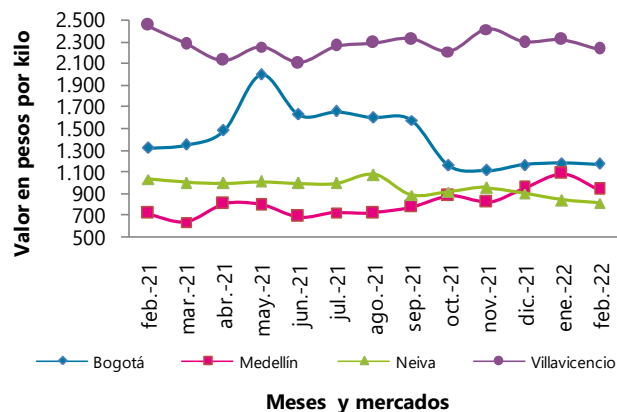
Por segundo mes consecutivo aumentaron los precios de la papa criolla limpia, esta vez en 40 de los 44 mercados en los que se comercializó. Los comerciantes informaron que este comportamiento se debió a una menor producción en Pamplonita, Cámeta, Mutiscua, Pamplona, Chitagá (Norte de Santander), Chipaque, Fosca, Cáqueza (Cundinamarca), Marinilla, El Santuario (Antioquia), Tunja y Sogamoso (Boyacá). En Bucaramanga el kilo se negoció a \$3.406, un 36,57% más que en el mes anterior.

Así mismo, subieron los precios mayoristas del plátano hartón verde en 37 de los 38 mercados donde se vendió, por las bajas labores de cosecha en San Juan de Urabá, Los Córdoba, Moñitos (Córdoba), Saravena, Tame (Arauca), Armenia (Quindío), Lejanías, Granada, El Castillo, Puerto López (Meta), Líbano (Tolima) y San Juan de Urabá (Antioquia). En Medellín se presentó el incremento más marcado con 20,57%, ofreciéndose el kilo a \$1.805 en febrero.

**Cuadro 3. Mercados en los que bajaron y subieron los precios de los tubérculos, raíces y plátanos
Febrero 2022**

Producto	Mercados*		
	Total	Bajó	Subió
Papa criolla limpia	44	4	40
Plátano hartón verde	38	1	37
Papa capira	27	0	27
Papa única	23	0	23
Papa parda pastusa	19	0	19
Yuca ICA	15	0	15
Papa superior	14	0	14
Yuca criolla	17	2	15
Papa criolla sucia	9	0	9
Papa nevada	9	0	9
Papa suprema	9	0	9
Plátano guineo	11	10	1

Fuente: DANE - SIPSA

* Información correspondiente al conteo de mercados del mes de febrero

Nota: el total incluye mercados que no registraron variación

Únicamente cayeron las cotizaciones mayoristas del plátano guineo en 10 de los 11 mercados donde se vendió, debido a que llegó una mayor cantidad de producto de primera calidad desde Apulo, Viotá (Cundinamarca), El Peñol, La Ceja, Abejorral, Andes, Jardín, Sonsón (Antioquia), Aguadas, Pácora (Caldas), Neiva y Santa María (Huila). En Medellín se presentó el descenso más marcado con 12,98%, ofreciéndose el kilo a \$945 en febrero.

1.4 Granos y cereales, lácteos y huevos, cárnicos y procesados

1.4.1 Granos y cereales

En febrero frente a enero de 2022 subieron los precios del arroz de primera, la lenteja importada, la arveja verde seca importada y los frijoles cargamanto rojo y nima calima.

**Cuadro 4. Mercados en los que bajaron y subieron los precios de los granos y cereales
Febrero 2022**

Producto	Mercados*		
	Total	Bajó	Subió
Arroz de primera	33	0	33
Lenteja importada	36	5	29
Arveja verde seca importada	25	3	19
Frijol cargamanto rojo	16	0	16
Frijol nima calima	10	0	10
Arroz excelso	9	0	9
Frijol bolón	10	1	9
Frijol calima	7	0	7
Maíz pira	10	7	2

Fuente: DANE, SIPSA

* Información correspondiente al conteo de mercados del mes de febrero

Nota: el total incluye mercados que no registraron variación

Se incrementó nuevamente la cotización mayorista del arroz de primera, esta vez en los 33 mercados donde se negoció. Según los comerciantes, esta situación se debió a una menor oferta de arroz paddy por la finalización de las cosechas en Meta, Huila, Tolima y Norte de Santander. En Bogotá el kilo se ofreció a \$2.814 y el alza fue del 19,14% frente a enero de 2022.

1.4.2 Lácteos y huevos

En febrero frente a enero de 2022 subieron los precios mayoristas de los huevos rojos AA y A, la leche en polvo y el queso doble crema.

**Cuadro 5. Mercados en los que bajaron y subieron los precios de los lácteos y huevos
Febrero 2022**

Producto	Mercados*		
	Total	Bajó	Subió
Huevo rojo AA	23	3	20
Huevo rojo A	23	4	19
Leche en polvo	24	4	19
Queso doble crema	19	5	13
Huevo rojo extra	15	4	11
Queso costeño	24	19	4

Fuente: DANE, SIPSA

* Información correspondiente al conteo de mercados del mes de febrero

Nota: el total incluye mercados que no registraron variación

En el caso del huevo rojo AA, su precio se incrementó en 20 de los 23 mercados donde se negoció en febrero. Según los comerciantes mayoristas, lo anterior obedeció al ingreso de menos cantidad desde Planeta Rica, Pueblo Nuevo (Córdoba), Bucaramanga (Santander), Guayabetal, Cáqueza, Sáname, Fosca (Cundinamarca), Venecia, Fredonia y Rionegro (Antioquia). En Medellín la unidad se comercializó a \$445, un 4,46% más que en enero.

**Gráfico 8. Producto al alza en granos y cereales (arroz de primera)
Febrero 2022**

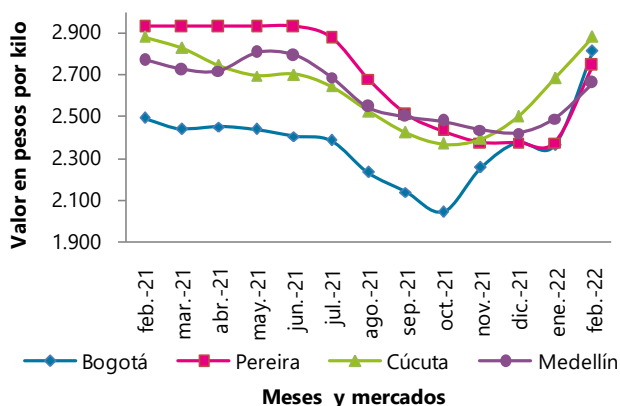

**Gráfico 9. Producto al alza en lácteos y huevos (huevo rojo AA)
Febrero 2022**

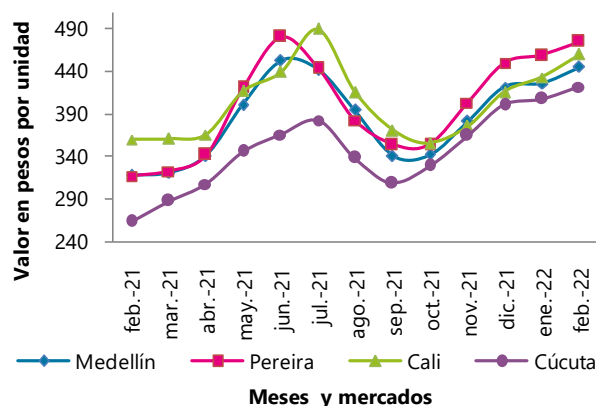

Fuente: DANE, SIPSA

1.4.3 Carnes y pescados

En febrero comparado con enero de 2022 se incrementaron las cotizaciones mayoristas de algunos cortes de carne de res, como la sobrebarriga, el lomo fino, el muchacho, el pecho y la cadera.

**Cuadro 6. Mercados en los que bajaron y subieron los precios de las carnes y los pescados
Febrero 2022**

Producto	Mercados*		
	Total	Bajó	Subió
Carne de res, sobrebarriga	28	3	22
Carne de res, lomo fino	24	4	18
Carne de res, muchacho	26	5	18
Carne de res, pecho	19	2	15
Carne de res, cadera	25	5	17
Carne de res, costilla	22	3	15
Carne de res, falda	21	4	16
Carne de res, murillo	13	0	11
Carne de res, bola de brazo	20	4	14
Sierra entera congelada	12	1	10
Carne de res, punta de anca	26	7	15
Pechuga de pollo	30	18	12
Alas de pollo con costillar	19	13	6
Carne de cerdo, costilla	26	16	7
Carne de cerdo, lomo sin hueso	26	16	7
Carne de cerdo, pernil sin hueso	22	17	3

Fuente: DANE, SIPSA

* Información correspondiente al conteo de mercados del mes de febrero

Nota: el total incluye mercados que no registraron variación

Aumentó el precio mayorista de la sobrebarriga de res pues llegó menos cantidad de este corte desde Atlántico, Caldas y Antioquia, donde se contó con menos ganado para sacrificio ante el incremento de las exportaciones. Esta situación se registró en 22 de los 28 mercados donde se negoció. En Barranquilla el kilo se transó a \$20.833; allí se presentó el alza más significativa con 12,41% en comparación con enero.

1.4.4 Productos procesados

En febrero aumentaron los precios mayoristas de la sal yodada, el café instantáneo, las pastas alimenticias y los lomitos de atún en lata.

**Cuadro 7. Mercados en los que bajaron y subieron los precios de los productos procesados
Febrero 2022**

Producto	Mercados*		
	Total	Bajó	Subió
Sal yodada	33	4	26
Café instantáneo	21	0	19
Pastas alimenticias	28	4	22
Lomitos de atún en lata	25	4	20
Café molido	27	7	19
Fécula de maíz	14	1	12
Galletas saladas	32	10	21
Margarina	22	5	14
Avena en hojuelas	22	6	14
Panela cuadrada blanca	16	12	3
Panela cuadrada morena	28	22	5

Fuente: DANE, SIPSA

* Información correspondiente al conteo de mercados del mes de febrero

Nota: el total incluye mercados que no registraron variación

Se volvió al incrementar el precio de la sal yodada, esta vez en 26 de los 33 mercados donde se vendió. La anterior situación se dio por reajustes en las cotizaciones por parte de los distribuidores. En Pereira, el kilo se vendió a \$1.376 en febrero, lo que representó un aumento del 15,15% en comparación con enero de 2022.

2. LO QUE MÁS SUBE Y MÁS BAJA*

Lo que más sube	Lo que más baja
Bogotá	
Verduras: berenjena, arveja verde en vaina, coliflor, rábano rojo Frutas: mandarina Arrayana, limones común y Tahití, Gulupa, fresa Tubérculos: papas criolla sucia y limpia, única, sabanera y rubí Otros:arroces de primera y de segunda, café instantáneo	Verduras: zanahoria, lechuga Batavia, habichuela, repollo verde Frutas: guayaba pera, uvas verde y red globe nacional, piña gold Tubérculos: arracacha amarilla Otros: queso costeño, maíz blanco trillado, gelatina
Medellín	
Verduras: pepino cohombro, berenjena, cebolla cabezona blanca Frutas: maracuyá, gulupa, limones común y Tahití, fresa Tubérculos: plátanos dominico verde y hartón verde, papa nevada Otros:bocachico importado congelado, frijol radical, frijol enlatado	Verduras: calabacín, lechuga crespita verde, ají topito dulce, apio Frutas: melón Cantalup, durazno importado, pitahaya, uva verde Tubérculos: plátano guineo, arracacha blanca Otros: café molido, espinazo de cerdo, frijol cargamanto blanco
Bucaramanga	
Verduras: pepino cohombro, calabacín, cebolla cabezona blanca Frutas: mandarina común, curuba, mango Tommy, guayaba pera Tubérculos: papas criolla, parda pastusa y única, yuca criolla Otros:arroz excelso, pastas alimenticias, lenteja importada	Verduras: ahuyamín (Sakata), apio, cebolla cabezona roja ocañera Frutas: piñas perolera y gold, uva red globe nacional, pitahaya Otros: garbanzo importado, panela cuadrada blanca
Cúcuta	
Verduras: calabaza, pepino cohombro, repollo verde, ajo Frutas: mandarina común, limón común, naranja común, curuba Tubérculos: papas superior, criolla limpia, parda pastusa y única Otros:bagre rayado entero fresco, pollo entero fresco sin vísceras	Verduras: ahuyama, lechuga crespita verde, tomate Riogrande, apio Frutas: piña perolera, uva Isabela, granadilla, papaya Maradol Otros: brazo con hueso y pernil con hueso de cerdo
Cali	
Verduras: pepino cohombro, cebolla junca Tenerife, pimentón Frutas: mango Tommy, limones Tahití y común, granadilla, patilla Tubérculos: yuca ICA, plátano hartón verde, papa criolla limpia Otros:calamar blanco entero, pargo rojo entero congelado	Verduras: apio, ahuyama, remolacha bogotana, zanahoria Frutas: melón Cantalup, naranja Sweet, uva red globe nacional Tubérculos: arracacha amarilla Otros: quesos Caquetá y costeño, espinazo y costilla de cerdo
Barranquilla	
Verduras: pepino cohombro, habichuela, cebolla cabezona blanca Frutas: mandarina común, aguacate papelillo, melón Cantalup, lulo Tubérculos: yuca criolla, papa única, plátano hartón verde Otros:cadera, costilla, muchacho, bola de brazo y bota de res	Verduras: repollo blanco, apio, lechuga Batavia, espinaca Frutas: bananos Urabá y criollo, coco, piña perolera Otros: queso costeño, aceite vegetal mezcla, azúcar refinada
Pereira	
Verduras: pepino cohombro, arveja verde en vaina, pimentón Frutas: mango Tommy, aguacate papelillo, Tangelo, guayaba agria Tubérculos: papas criolla limpia, nevada, rubí y capira, yuca ICA Otros:frijol cargamanto rojo, aceite vegetal mezcla, frijol bolón	Verduras: zanahoria bogotana, apio, repollo blanco bogotano Frutas: melón Cantalup, uva red globe nacional, coco, piña gold Tubérculos: arracacha blanca Otros: maíz amarillo trillado
Armenia	
Verduras: rábano rojo, coliflor, arveja verde en vaina, ahuyama Frutas: mango Tommy, mandarina Oneco, guayaba pera, curuba Tubérculos: papa criolla limpia, yuca ICA, plátano hartón verde Otros:galletas saladas, queso costeño, filete importado de merluza	Verduras: habichuela, lechuga Batavia, zanahoria, apio, remolacha Frutas: uva red globe nacional, melón Cantalup, limón mandarino Otros: mayonesa y salsa de tomate doy pack, huevo rojo B y A
Cartagena	
Verduras: pepino cohombro, cebolla junca, chócolo mazorca Frutas: mora de Castilla, mandarina común, papaya tainung Tubérculos: papas criolla limpia y única, yuca criolla Otros:pastas alimenticias, arroces de segunda y de primera	Verduras: repollo blanco, apio, lechuga Batavia, rábano rojo Frutas: uva red globe nacional, patilla Tubérculos: ñame espino Otros: pierna pernil con rabadilla

Fuente: DANE, SIPSA

*Febrero versus enero de 2022

3. INDICADORES DE CALIDAD

3.1 Indicador de cobertura

Este indicador permite definir la relación entre la cantidad de mercados programados frente a la cantidad de mercados reportados.

Está definido así:

$$IC = \left(\frac{\text{Fuentes reportadas}}{\text{Fuentes programadas}} \right) \times 100$$

Donde:

- Fuentes reportadas hace referencia al número total de fuentes que brindaron información en el mes.
- Fuentes programadas es el número total de fuentes programadas en el mes

Es necesario tener en cuenta que una fuente puede tener más de una programación según sus días de mercado.

Para el mes de febrero de 2022 se tiene:

$$IC = \left(\frac{688}{688} \right) \times 100 = 100\%$$

Por tanto, se tiene como resultado una cobertura del 100% para SIPSA_P para el mes de febrero.

Durante el proceso de recolección de información de precios mayoristas, para el mes de febrero de 2022, no se presentó no respuesta.

FICHA METODOLÓGICA

El componente de precios mayoristas del Sistema de Información de Precios y Abastecimiento del Sector Agropecuario –SIPSA– es una muestra no probabilística que cubre 62 mercados mayoristas a nivel nacional, ubicados en 23 departamentos.

Su cobertura es la siguiente:

TERRITORIAL					
CENTRO	CENTRO ORIENTE	NOROCCIDENTE	NORTE	CENTRO OCCIDENTE	SUROCCIDENTE
Corabastos	Cenabastos	CMA	Granabastos	Manizales	Popayán
Paloquemao	Pamplona	Coomerca	Barranquillita	Mercar	Pasto, El Potrerillo
Plaza España	Centroabastos	Carmen del Viboral	Bazurto	Retiro	Ipiales, Ipiales somos todos
Las Flores	Bucaramanga Centro	La Ceja	Mercabastos	Mercasa	Ipiales centro de Acopio
Tunja	San Gil	La Unión	Mercado Nuevo	La 41	Cavasa
Chiquinquirá	Socorro	Marinilla	Sincelejo	Ibague	Santa Helena
Duitama	La Nueva Sexta	Peñol	Santa Marta	Cartago	La Floresta
Sogamoso		Rionegro			Siloé
Ubaté		San Vicente			Galería Alameda
Surabastos		Santa Bárbara			Buenaventura
Villavicencio		El Santuario			Palmira
Yopal		Sonsón			Tuluá
Florencia		Montería			Túquerres
Arauca					La Unión

Objetivo: proporcionar información de los precios mayoristas de los alimentos y cómo es su comportamiento, teniendo en cuenta factores y hechos que afectan la comercialización.

Población objetivo: comerciantes mayoristas ubicados dentro de los mercados mayoristas

Tipo de investigación: sistema de encuestas no probabilísticas

Diseño muestral: selección arbitraria

Cobertura: nacional

Unidad de análisis: precios mayoristas

Unidad de observación: mercados mayoristas y centrales de abasto

Desagregación temática: precio de venta mayorista por producto y fuente



@DANE_Colombia



/DANEColombia



/DANEColombia



DANEColombia

Si requiere información adicional, contáctenos a través del correo
contacto@dane.gov.co

Departamento Administrativo Nacional de Estadística -DANE-
Bogotá D.C., Colombia

www.dane.gov.co