

## Sistema de información de precios y abastecimiento del sector agropecuario - SIPSA

### Abril de 2015

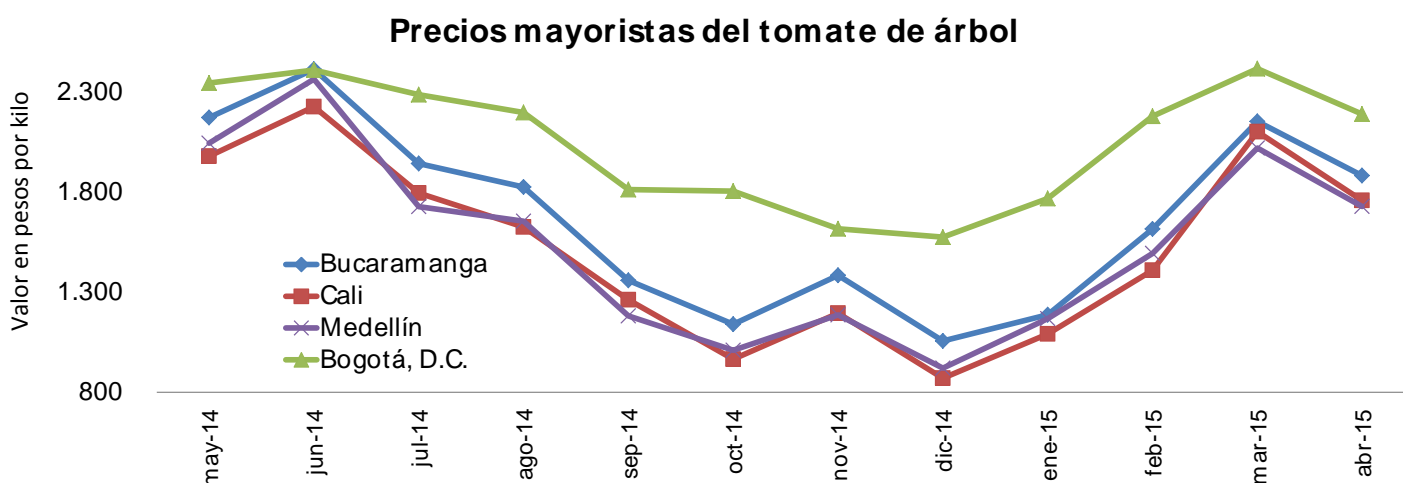

- Mejóro la oferta de tomate de árbol desde Antioquia, Cundinamarca y Boyacá, por lo que su precio bajó

- Cayeron las cotizaciones de la papa criolla limpia por la salida de algunas cosechas desde Boyacá y Antioquia



GP 011-1



SC 1081-1



CO-SC 1081-1

#### Director

Mauricio Perfetti del Corral

#### Subdirector

Diego Silva Ardila

#### Director de Metodología y Producción Estadística

Eduardo Efraín Freire Delgado

## **SISTEMA DE INFORMACIÓN DE PRECIOS Y ABASTECIMIENTO DEL SECTOR AGROPECUARIO - SIPSA**

En el mes de abril respecto al mes de marzo, se registró una reducción en el precio de las verduras y hortalizas, las frutas frescas y los tubérculos, mientras que aumentaron los de los granos y cereales, los lácteos y huevos, las carnes y los pescados y los procesados.

En el grupo de las verduras, cayó el precio del pepino cohombro pues se contó con mayor ingreso desde Girón, Páramo, Los Santos, Lebrija (Santander), Algeciras, Pitalito, Rivera (Huila), Granada y Cocorná (Antioquia), donde están saliendo las cosechas. En Cúcuta el kilo se negoció a \$604, un 39,05% menos que en marzo.

Aumentó la cotización del pimentón por la poca disponibilidad de producto procedente de Lebrija (Santander), Ocaña (Norte de Santander), Chinchiná (Caldas), La Unión (Valle del Cauca), La Ceja y Rionegro (Antioquia). En Cali se registró un incremento del 29,02% y allí el kilo se transó a \$1.565.

En las frutas frescas, a diferencia de los últimos tres meses, en abril cayeron los precios del tomate de árbol. Los comerciantes afirmaron que hubo un mejoramiento de la oferta procedente de Boyacá, Cundinamarca, Tolima, Antioquia y Nariño. La reducción más marcada se registró en Medellín con 14,47% y el kilo se vendió a \$1.726.

En contraste, se observó un alza en la cotización de la mora de Castilla pues llegó menos cantidad desde Cabrera, San Bernardo (Cundinamarca), Lebrija, Piedecuesta (Santander), Guática, Dosquebradas (Risaralda), Ipiales y Puerres (Nariño). En Cúcuta se registraron los mayores incrementos (66,06%) y allí el kilo se vendió a \$3.806.

En los tubérculos, cayeron los precios de la papa criolla limpia por la salida de algunas cosechas desde Boyacá y Antioquia. Esta situación se registró en 29 de los 38 mercados donde se vendió. En Cali la variación fue -19,64% y el kilo se transó a \$1.031.

En contraste, subieron las cotizaciones de la arracacha blanca como consecuencia de las menores recolecciones en Risaralda, Valle del Cauca y Antioquia. El aumento más marcado se registró en Pereira (26,00%) donde el kilo se vendió a \$1.134.

En los cereales, siguen subiendo las cotizaciones de la lenteja importada. El alza se debió a la reducción en el abastecimiento desde Canadá. En Pereira el incremento fue de 6,89% y el kilo se comercializó a \$2.809.

En el grupo de los lácteos y huevos, el precio del queso costeño subió como consecuencia de la menor oferta desde la Costa Atlántica, donde el verano ha afectado la producción de leche. En Medellín el kilo se ofreció a \$10.707, un 23,31% más que en el mes anterior.

En el grupo de las carnes y los pescados, el aumento del precio de la carne de res obedeció a los mayores costos de alimentación de los animales ante el verano en Bolívar, Sucre, Córdoba y Antioquia. En el caso del muchacho, el alza se registró en 16 de los 27 mercados donde se comercializó. El alza más significativa se observó en Bogotá (5,89%), donde el kilo se vendió a \$12.863.

En los procesados, el incremento en los precios mayoristas del azúcar sulfitada se debió a la poca disponibilidad de materia prima para procesar, pues las lluvias en Valle del Cauca dificultaron la recolección de caña. En Bogotá se registró el aumento más significativo con 10,46%, transándose el kilo a \$1.932.

## INTRODUCCIÓN

---

El Sistema de Información de Precios y Abastecimiento del Sector Agropecuario –SIPSA-, cuenta con tres componentes: Precios mayoristas, Abastecimiento de alimentos e Insumos y factores asociados a la producción.

El componente de Precios mayoristas tiene por objeto la recolección, el análisis y la difusión de la información de las cotizaciones que se capturan en los principales mercados mayoristas del país.

El SIPSA busca analizar el comportamiento de los precios a través del seguimiento de los mercados nacionales y regionales y de la identificación y el análisis de los factores y hechos económicos que determinan y afectan los precios a lo largo de la cadena de comercialización.

El sistema toma la información de precios en más de 55 mercados en los días y horas establecidos de mayor movimiento en cada uno de ellos. El SIPSA recoge información para una canasta superior a los 350 productos clasificada en ocho grandes grupos: verduras y hortalizas; frutas frescas; tubérculos, raíces y plátanos; granos y cereales; huevos y lácteos; carnes; pescados; y productos procesados.

## 1. VARIACIÓN MENSUAL DE LOS PRECIOS MAYORISTAS DE LOS ALIMENTOS EN ABRIL DE 2015

En el mes de abril respecto al mes de marzo, se registró una reducción en el precio de las verduras y hortalizas, las frutas frescas y los tubérculos, mientras que aumentaron los de los granos y cereales, los lácteos y huevos, las carnes y los pescados y los procesados.

### 1.1 VERDURAS Y HORTALIZAS

Durante abril cayeron las cotizaciones mayoristas del pepino cohombro, el apio, la habichuela, el repollo blanco, la zanahoria, la lechuga Batavia y la ahuyama, entre otros.

#### Cuadro 1

Mercados en los que bajaron y subieron los precios de las verduras y hortalizas

Producto	Mercados*		
	Total	Bajó	Subió
Pepino cohombro	38	33	5
Apio	30	30	0
Habichuela	41	28	13
Repollo blanco	29	26	3
Zanahoria	28	25	3
Lechuga Batavia	38	22	15
Ahuyama	32	19	11
Cebolla junca	21	18	3
Remolacha	25	17	8
Espinaca	23	16	5
Frijol verde en vaina	22	15	7
Acelga	20	12	0
Haba verde	9	8	0
Tomate riñón	9	1	8
Cebolla cabeza roja ocañera	8	0	8
Pepino de rellenar	14	3	11
Tomate chonto	15	3	12
Ajo importado	24	8	16
Ajo	17	1	16
Chócolo mazorca	39	11	27
Pimentón	43	9	34

\* Información correspondiente al conteo de mercados del mes de abril de 2015

Fuente: SIPSA-DANE

Nota: el total incluye mercados que no registraron variación

En abril cayeron los precios mayoristas del pepino cohombro en 33 de los 38 mercados donde se vendió. Se contó con mayor ingreso desde Girón, Páramo, Los Santos, Lebrija (Santander), Algeciras, Pitalito, Rivera (Huila), Granada y Cocorná (Antioquia), donde están saliendo las cosechas, lo que generó los menores precios. En Cúcuta el kilo se negoció a \$604, un 39,05% menos que en marzo.

También bajó la cotización del apio en los 30 mercados donde se vendió en abril. Los comerciantes afirmaron que mejoró el ingreso desde El Santuario, Marinilla (Antioquia), Ipiales (Nariño), Cajicá, Mosquera, Madrid y Funza (Cundinamarca).

**Gráfico 1**  
**Producto a la baja (pepino cohombro)**

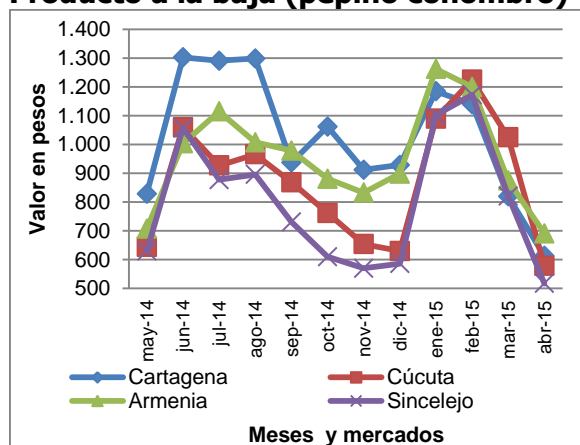

**Gráfico 2**  
**Producto al alza (pimentón)**

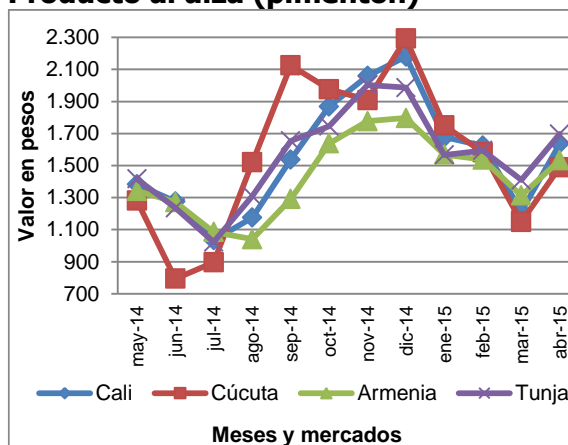

En cambio, subieron las cotizaciones del pimentón, el chόcolo mazorca, el ajo nacional e importado y el tomate chonto.

El alza de la cotización del pimentón obedeció a la poca disponibilidad de este producto desde Lebrija (Santander), Ocaña (Norte de Santander), Chinchiná (Caldas), La Unión (Valle del Cauca), La Ceja y Rionegro (Antioquia). Esta situación se registró en 34 de los 43 mercados donde se vendió este mes. En Cali se registró un incremento del 29,02% y allí el kilo se transó a \$1.565.

## 1.2 FRUTAS FRESCAS

En abril descendieron los precios mayoristas del tomate de árbol, el maracuyá, la manzana verde importada, la papaya Maradol, la granadilla y el melón Cantalup.

### Cuadro 2

#### Mercados en los que bajaron y subieron los precios de las frutas frescas

Producto	Mercados*		
	Total	Bajó	Subió
Tomate de árbol	42	40	2
Maracuyá	35	34	1
Manzana verde importada	35	32	3
Papaya Maradol	36	32	4
Granadilla	33	30	3
Manzana royal gala importada	30	29	0
Melón Cantalup	34	29	5
Manzana roja importada	34	28	5
Naranja Valencia	30	26	4
Pera importada	32	24	7
Curuba	28	23	4
Patilla	25	22	3
Guayaba pera	34	21	12
Piña gold	21	20	1
Fresa	29	20	6
Uva Isabela	24	18	5
Aguacate papelillo	25	18	7
Piña perolera	21	16	3
Aguacate común	17	15	2
Banano criollo	31	11	20
Limón común	23	0	23
Limón Tahití	26	2	24
Mora de Castilla	41	0	41

\* Información correspondiente al conteo de mercados del mes de abril de 2015

Fuente: SIPSA-DANE

Nota: el total incluye mercados que no registraron variación

A diferencia de los últimos tres meses, en abril cayeron los precios del tomate de árbol, situación que se registró en 40 de los 42 mercados donde se vendió este mes. Los comerciantes afirmaron que hubo un mejoramiento de la oferta procedente de Nuevo Colón, Buenavista (Boyacá), Cabrera (Cundinamarca), Cajamarca (Tolima), Entrerrios, Santa Rosa de Osos, Concepción (Antioquia) y Nariño. La reducción más marcada se registró en Medellín con 14,47% y el kilo se vendió a \$1.726.

Asimismo, bajó la cotización mayorista del maracuyá en 34 los 35 mercados donde se vendió. Los comerciantes afirmaron que se redujo el nivel de ingreso desde Dabeiba, Cocorná (Antioquia), La Unión (Valle del Cauca), San José de Oriente (Cesar) y Ocaña (Norte de Santander). En Cartagena se registró una reducción del 60,23% y allí el kilo se transó a \$1.446.

**Gráfico 3**  
**Producto a la baja (tomate de árbol)**

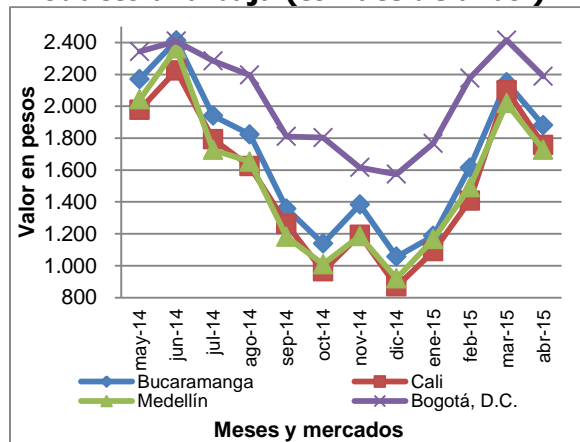

**Gráfico 4**  
**Producto al alza (mora de Castilla)**

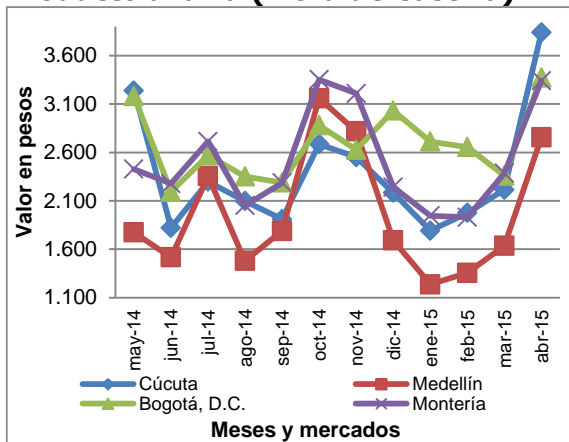

En cambio, subieron las cotizaciones de la mora de Castilla, los limones común y Tahití y el banano criollo.

En cuanto a la mora de Castilla, el alza en la cotización se registró en los 41 mercados donde se vendió este mes. Esta situación obedeció a que llegó menos cantidad desde Cabrera, San Bernardo (Cundinamarca), Lebrija, Piedecuesta (Santander), Guática, Dosquebradas (Risaralda), Ipiales, Córdoba y Puerres (Nariño). En Cúcuta se registraron los mayores incrementos (66,06%) y allí el kilo se vendió a \$3.806.



### 1.3 TUBÉRCULOS Y PLÁTANOS

En el mes de abril bajaron los precios de las papas criolla limpia, capira, parda pastusa, única, suprema y nevada.

#### Cuadro 3

Mercados en los que bajaron y subieron los precios de los tubérculos y plátanos

Producto	Mercados*		
	Total	Bajó	Subió
Papa criolla limpia	38	29	9
Papa capira	28	28	0
Papa parda pastusa	25	25	0
Papa única	25	24	1
Papa suprema	24	23	1
Papa nevada	12	12	0
Papa criolla sucia	13	9	4
Papa Betina	7	7	0
Yuca ICA	12	1	11
Plátano guineo	19	4	12
Arracacha blanca	15	1	14

\* Información correspondiente al conteo de mercados del mes de abril de 2015

Fuente: SIPSA-DANE

Nota: el total incluye mercados que no registraron variación

A diferencia del comportamiento registrado en marzo, en abril cayeron los precios de la papa criolla limpia. La reducción en la cotización mayorista estuvo motivada por la salida de algunas cosechas en Toca, Aquitania, Cuítiva, Ventaquemada, Samacá y Puente de Boyacá (Boyacá), así como de San Vicente, Sonsón y Marinilla (Antioquia). Esta situación se registró en 29 de los 38 mercados donde se vendió. En Cali la variación fue -19,64% y el kilo se transó a \$1.031.

De igual forma, bajaron los precios de la papa capira en los 28 mercados donde se ofreció. Llegó más cantidad de tubérculo desde los municipios de San Vicente, Granada, El Carmen de Viboral (Antioquia) y Nariño.

**Gráfico 5**  
**Producto a la baja (papa criolla limpia)**

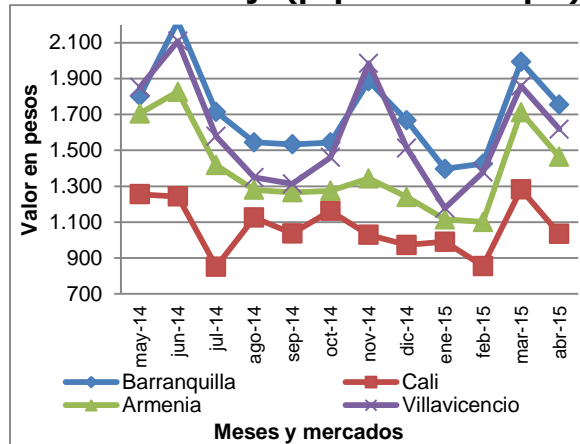

Fuente: SIPSA-DANE

**Gráfico 6**  
**Producto al alza (arracacha)**

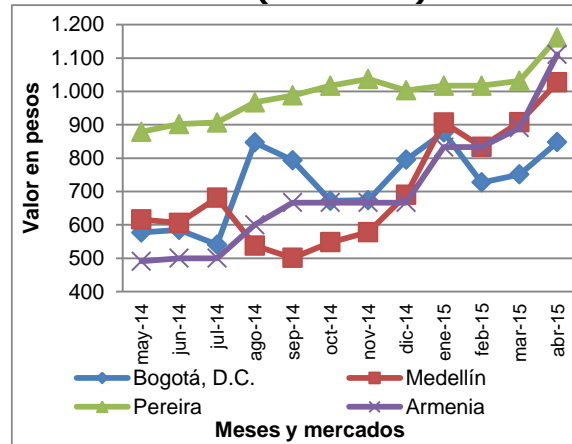

En contraste, subieron las cotizaciones mayoristas de la arracacha blanca, el plátano guineo y la yuca ICA.

En el caso de la arracacha blanca, subieron las cotizaciones en 14 de los 15 mercados donde se vendió esta variedad. Esta situación obedeció a las menores recolecciones en Mistrató (Risaralda), El Dovio (Valle del Cauca) y El Peñol (Antioquia). El aumento más mercado se registró en Pereira (26,00%) donde el kilo se vendió a \$1.134.

## 1.4 CEREALES, PROCESADOS, CÁRNICOS, LÁCTEOS Y HUEVOS

### 1.4.1 Granos y cereales

Se incrementaron los precios mayoristas de la lenteja importada, el frijol bolón y los maíces blanco y amarillo trillados. Sólo cayó la cotización del arroz de primera.

Cuadro 4

Mercados en los que bajaron y subieron los precios de granos y cereales

Producto	Mercados*		
	Total	Bajó	Subió
Lenteja importada	32	4	24
Frijol bolón	17	0	17
Maíz blanco trillado	25	8	16
Maíz amarillo trillado	16	1	14
Frijol cargamanto rojo	17	3	14
Frijol calima	11	1	9
Arroz excelso	12	2	9
Frijol radical	8	0	8
Arroz de primera	30	21	9

\* Información correspondiente al conteo de mercados del mes de abril de 2015

Fuente: SIPSA-DANE

Nota: el total incluye mercados que no registraron variación

Siguen subiendo las cotizaciones de la lenteja importada, esta vez en 24 de los 32 mercados donde se comercializó el producto durante abril. El alza se debió a la reducción en el abastecimiento desde Canadá. En Pereira el incremento fue de 6,89% y el kilo se comercializó a \$2.809.

### 1.4.2 Lácteos y huevos

Se destacó el alza en los precios de los quesos costeño, Caquetá y campesino, así como de los huevos rojos.

Cuadro 5

Mercados en los que bajaron y subieron los precios de los lácteos y huevos

Producto	Mercados*		
	Total	Bajó	Subió
Queso costeño	24	0	23
Huevo rojo B	13	2	10
Huevo rojo AA	25	9	15
Queso Caquetá	8	1	7
Huevo rojo A	22	7	12
Queso campesino	18	5	10

\* Información correspondiente al conteo de mercados del mes de abril de 2015

Fuente: SIPSA-DANE

Nota: el total incluye mercados que no registraron variación

En el caso del queso costeño, el precio subió en 23 de los 24 mercados donde se negoció este mes, como consecuencia de la menor oferta desde la Costa Atlántica, donde el

verano ha afectado la producción de leche. En Medellín el kilo se ofreció a \$10.707, un 23,31% más que en el mes anterior.

**Gráfico 7**  
**Producto al alza en lácteos (queso costeño)**

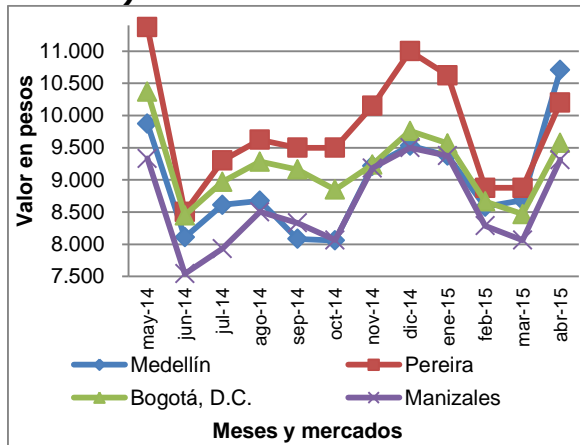

**Gráfico 8**  
**Producto al alza en procesados (azúcar sulfitada)**

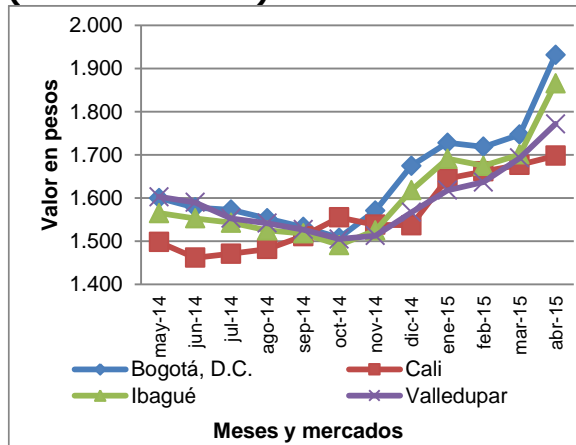

### 1.4.3 Carnes y pescados

Este mes subieron los precios mayoristas de la carne de res, principalmente de cortes como muchacho, cadera, lomo fino, punta de anca y chatas, entre otros. En cambio, cayó la cotización de la pechuga de pollo y el perril de cerdo con hueso.

#### Cuadro 6

#### Mercados en los que bajaron y subieron los precios de las carnes y los pescados

Producto	Mercados*		
	Total	Bajó	Subió
Carne de res, muchacho	27	3	16
Carne de res, cadera	26	4	16
Carne de res, lomo fino	27	4	16
Carne de res, punta de anca	27	6	15
Carne de res, chatas	26	7	15
Carne de res, bola de brazo	22	3	14
Carne de res, centro de pierna	20	4	12
Carne de res, falda	23	4	10
Sierra entera congelada	9	0	9
Carne de cerdo, perril con hueso	12	7	0
Pechuga de pollo	27	19	5

\* Información correspondiente al conteo de mercados del mes de abril de 2015

Fuente: SIPSA-DANE

Nota: el total incluye mercados que no registraron variación

En el caso de la carne de res, el aumento del precio se debió a los mayores costos de alimentación de los animales ante el verano en Bolívar, Sucre, Córdoba y Antioquia. En el caso del muchacho, el alza se registró en 16 de los 27 mercados donde se comercializó. El alza más significativa se observó en Bogotá (5,89%), donde el kilo se vendió a \$12.863.

#### 1.4.4 Productos procesados

En abril subieron los precios mayoristas del azúcar sulfitada, las sardinas en lata, la harina de trigo y las galletas saladas.

#### Cuadro 7

#### Mercados en los que bajaron y subieron los precios de los productos procesados

Producto	Mercados*		
	Total	Bajó	Subió
Azúcar sulfitada	24	0	22
Sardinas en lata	25	4	21
Harina de trigo	31	8	21
Galletas saladas 3 tacos	31	6	20
Lomitos de atún en lata	28	6	19
Avena en hojuelas	25	5	18
Pastas alimenticias	30	9	18
Azúcar refinada	15	1	14
Manteca	18	4	14
Avena molida	13	1	9
Harina precocida de maíz	29	14	8

\* Información correspondiente al conteo de mercados del mes de abril de 2015

Fuente: SIPSA-DANE

Nota: el total incluye mercados que no registraron variación

El incremento en los precios mayoristas del azúcar sulfitada se debió a la poca disponibilidad de materia prima para procesar, pues las lluvias en Valle del Cauca dificultaron la recolección de caña. El aumento se registró en 22 de los 24 mercados donde se negoció el producto en el mes. En Bogotá se registró el aumento más significativo con 10,46%, transándose el kilo a \$1.932.

## 1.5 RESULTADOS AÑO CORRIDO

En el acumulado del año hasta abril se destaca el aumento en los precios mayoristas de la cebolla cabezona blanca, siendo el mercado Bogotá donde se registran los mayores incrementos (92,49%). Asimismo el chócolo mazorca registró en lo corrido del año incrementos en las cotizaciones, siendo el mercado de Barranquilla donde se observaron las mayores variaciones (61,00%). De la misma forma, aumentaron los precios de la remolacha, la mayor variación se registró en Bogotá con 69,17%.

En cambio, en este período se destacó la reducción de los precios del pimentón, las mayores variaciones negativas se presentaron en Bucaramanga con una disminución de 49,76%.

### Cuadro 8

#### Variación porcentual año corrido de los precios de las verduras y hortalizas

Producto	Barranquilla	Bogotá	Bucaramanga	Cartagena	Cali	Cúcuta	Medellín	Pereira
Ahuyama	0,21	-19,40	-21,27	-7,42	-36,03	-13,90	-10,18	-14,21
Arveja verde en vaina	0,00	20,86	22,54	-	42,77	28,21	46,87	35,11
Cebolla cabezona blanca	73,05	92,49	82,45	69,80	-	87,98	49,36	82,07
Cebolla junca	-	11,97	-8,06	-7,36	23,88	-0,22	-39,73	-55,36
Chócolo mazorca	61,00	8,90	23,49	58,92	37,32	34,17	5,26	-
Habichuela	-7,71	66,09	-0,12	-21,87	16,07	11,86	-1,71	-13,67
Lechuga Batavia	-2,38	5,50	-13,55	6,49	-38,48	-29,27	-12,03	-5,89
Pepino cohombro	0,22	3,25	0,68	-33,22	-4,17	-4,13	1,50	-22,49
Pimentón	-45,79	-2,45	-49,76	-31,81	-26,25	-36,85	-35,26	-23,49
Remolacha	57,76	69,17	47,70	45,60	61,24	28,82	-8,72	-
Tomate*	-16,35	10,59	-22,33	-12,02	-4,05	-	-13,23	-10,92
Zanahoria	-25,80	-18,28	-26,59	-7,05	-28,94	-29,79	-44,10	-31,28

\*Variedad predominante en el mercado

-: no es posible calcular la variación

Fuente: SIPSA-DANE

En el grupo de las frutas frescas subieron las cotizaciones mayoristas del mango Tommy la mayor alza fue de 137,80% en Cali. Asimismo se incrementaron los precios de la mandarina, las variaciones más importantes se presentaron en Bogotá, con alzas del 189,26%.

## Cuadro 9

## Variación porcentual año corrido de los precios de las frutas frescas

Producto	Barranquilla	Bogotá	Bucaramanga	Cartagena	Cali	Cúcuta	Medellín	Pereira
Aguacate *	-2,71	2,26	-	-	-6,22	-	-2,05	3,88
Banano*	-5,64	21,19	0,08	-	12,42	-5,16	6,14	-6,94
Coco	0,00	0,10	0,00	-25,93	2,71	-	-8,80	-6,14
Granadilla	5,41	-0,58	-0,09	-8,01	5,55	0,92	-7,69	-7,87
Guayaba pera	-10,26	5,26	-3,10	-5,27	-5,20	-	-4,33	-26,70
Limón común	75,92	48,04	100,66	-	78,80	120,56	24,23	31,99
Lulo	-5,00	-9,23	-8,19	-3,68	-9,73	-5,44	15,76	1,74
Mandarina*	51,42	189,26	33,33	26,62	51,80	-	53,04	46,08
Mango Tommy	-	105,53	120,79	-	137,80	-	107,45	110,66
Manzana roja importada	-1,67	-2,59	-3,58	5,87	10,94	-1,75	-1,16	2,06
Maracuyá	5,24	-	-7,74	-15,24	6,90	11,73	44,76	18,21
Mora de Castilla	53,01	8,86	76,96	56,97	34,90	74,35	58,00	36,47
Naranja Valencia	4,30	10,28	37,89	-	-10,86	-	28,62	11,85
Papaya maradol	11,83	-20,61	-26,79	-12,98	31,01	-31,27	19,04	21,20
Piña *	0,10	-12,45	-13,91	-6,36	13,15	-0,49	0,00	-0,30
Tomate de árbol	79,95	38,20	77,65	53,38	80,80	-	88,22	56,14

\*Variedad predominante en el mercado

-: no es posible calcular la variación

Fuente: SIPSA-DANE

En el grupo de los tubérculos, raíces y plátanos, la yuca subió de precio en todos los mercados: en Cali su aumento fue de 104,30%. También aumentó la cotización de la papa criolla; en Medellín se observó el aumento más marcado con 90,42%.

## Cuadro 10

## Variación porcentual año corrido de los precios de los tubérculos

Producto	Barranquilla	Bogotá	Bucaramanga	Cartagena	Cali	Cúcuta	Medellín	Pereira
Arracacha*	-	6,34	15,05	-	21,45	22,63	50,59	15,87
Papa negra*	22,49	32,29	22,34	11,28	-2,05	34,95	23,65	2,97
Papa criolla	10,11	11,67	36,27	26,71	5,96	39,45	90,42	5,85
Plátano guineo	-	13,48	-	-	-	-	18,32	-13,17
Plátano hartón verde	25,40	20,50	1,40	33,46	11,91	5,80	28,70	1,15
Yuca*	33,12	59,33	45,29	26,48	104,30	18,92	40,36	80,71

\*Variedad predominante en el mercado

-: no es posible calcular la variación

Fuente: SIPSA-DANE



## 1.6 RESULTADOS DOCE MESES

Entre abril de 2014 y abril de 2015 se destacó el aumento en los precios mayoristas del pepino cohombro, siendo el mercado de Cali donde se observaron las mayores variaciones (98,34%). De la misma forma, aumentaron los precios de la arveja verde en vaina, la mayor variación se registró en Medellín con 91,42%.

En cambio, en este período se destacó la reducción de los precios de la cebolla cabezona blanca, principalmente en Bogotá con una disminución de 44,92%.

### Cuadro 11

#### Variación porcentual doce meses de los precios de las verduras y hortalizas

Producto	Barranquilla	Bogotá	Bucaramanga	Cartagena	Cali	Cúcuta	Medellín	Pereira
Ahuyama	10,30	-2,62	-16,48	0,48	0,67	-12,50	-10,03	-1,35
Arveja verde en vaina	10,88	40,86	30,31	-	49,74	32,38	91,42	36,74
Cebolla cabezona blanca	-30,16	-44,92	-35,06	-30,88	-	-31,21	-34,95	-34,91
Cebolla junca	-	-15,03	-18,49	-18,34	-11,75	-8,78	-35,71	-43,66
Chócolo mazorca	7,41	87,75	-1,31	14,67	43,83	-5,34	34,59	-
Habichuela	0,63	29,07	-14,81	-14,11	16,39	-26,02	14,62	-10,32
Lechuga Batavia	-15,96	30,63	-10,54	-20,26	-40,99	-14,07	-39,85	-14,96
Pepino cohombro	53,04	32,56	68,97	-14,98	98,34	43,47	58,28	25,44
Pimentón	-24,24	42,31	-14,57	-10,96	20,11	-1,09	35,46	4,89
Remolacha	-3,43	-19,38	-4,24	-14,03	-22,03	-0,37	-36,50	-
Tomate*	-4,71	-7,49	-24,13	-12,11	-35,81	-	-9,31	-17,99
Zanahoria	0,89	31,70	-0,30	6,03	-5,36	-20,09	-1,67	1,62

\*Variedad predominante en el mercado

-: no es posible calcular la variación

Fuente: SIPSA-DANE

En el grupo de las frutas frescas subieron las cotizaciones mayoristas de la mora de Castilla, la mayor alza fue de 62,47% en Bucaramanga. Asimismo se incrementaron los precios del mango Tommy, la variación más importante se presentó en Bucaramanga, con un alza de 61,78%.

En cambio, para este mismo periodo se reducen los precios de la papaya Maradol, la mayor reducción se registró en Bogotá donde las cotizaciones caen en 41,53%.

Cuadro 12

## Variación porcentual doce meses de los precios de las frutas frescas

Producto	Barranquilla	Bogotá	Bucaramanga	Cartagena	Cali	Cúcuta	Medellín	Pereira
Aguacate *	3,95	4,89	-	-	-0,40	-	-1,23	-4,12
Banano*	18,10	8,22	13,43	-	18,09	4,26	-2,81	9,40
Coco	-5,15	0,00	8,92	-18,95	4,12	-	-1,10	1,04
Granadilla	6,22	-4,45	-16,48	-7,01	-7,24	-14,17	-8,31	15,41
Guayaba pera	-12,10	-19,65	-24,13	-6,35	18,46	-	-21,42	-16,43
Limón común	8,69	-7,73	-11,04	-	-25,75	27,58	-20,31	-24,84
Lulo	-21,81	-37,40	-37,54	-12,24	-36,78	-26,79	-43,44	-33,59
Mandarina*	-7,05	8,50	-4,06	-5,52	18,26	-	-3,45	-5,85
Mango Tommy	-	25,82	61,78	-	38,45	-	43,27	18,89
Manzana roja importada	1,51	5,90	-2,37	5,87	8,24	-2,71	-4,59	4,17
Maracuyá	-25,91	-	-23,91	-40,00	-20,17	30,46	-30,75	-34,27
Mora de Castilla	47,17	28,61	62,47	50,24	-2,98	47,29	51,67	22,66
Naranja Valencia	4,30	8,26	-5,86	-	13,12	-	3,28	26,43
Papaya maradol	-15,03	-41,53	-36,22	-39,35	-31,63	-26,03	-32,51	-34,86
Piña *	-5,25	-9,91	-14,90	9,61	22,77	-8,65	0,00	-0,70
Tomate de árbol	2,89	-7,52	-10,54	-2,79	-9,95	-	-13,61	0,66

\*Variedad predominante en el mercado

-: no es posible calcular la variación

Fuente: SIPSA-DANE

En el grupo de los tubérculos, raíces y plátanos, la yuca subió de precio en todos los mercados; en Cali su aumento fue de 185,51%. También aumentó la cotización de la arracacha, en Medellín se observó el aumento más marcado con 69,75%.

Cuadro 13

## Variación porcentual doce meses de los precios de los tubérculos

Producto	Barranquilla	Bogotá	Bucaramanga	Cartagena	Cali	Cúcuta	Medellín	Pereira
Arracacha*	-	38,13	-0,12	-	35,22	33,18	69,75	16,45
Papa negra*	10,11	21,75	20,04	-3,79	12,97	19,37	-5,16	-2,81
Papa criolla	-20,80	-14,22	1,12	-0,55	-27,39	-5,11	8,89	-26,83
Plátano guineo	-	-3,01	-	-	-	-	17,87	5,74
Plátano hartón verde	6,76	15,13	24,59	14,69	34,09	28,22	37,41	24,37
Yuca*	150,25	128,87	74,84	152,63	185,51	32,25	118,05	104,50

\*Variedad predominante en el mercado

-: no es posible calcular la variación

Fuente: SIPSA-DANE

### 1.7 Comparación resultados doce meses abril 2014 / 2015

Tanto en abril de 2015 como en abril de 2014 cayeron los precios de las verduras y hortalizas. Se destacaron las reducciones del pepino cohombro, la habichuela, el repollo blanco y la lechuga Batavia, entre otros productos.

La reducción en la cotización del pepino cohombro obedeció al mejoramiento de la oferta de pepino cohombro desde Piedecuesta, Girón (Santander) y El Dovio (Valle del Cauca).

#### Cuadro 14

#### Mercados en los que bajan los precios de las verduras: abril 2014 y 2015

Producto	Abril de 2015		Abril de 2014	
	Mercados		Mercados	
	Bajan	Suben	Bajan	Suben
Pepino cohombro	33	5	38	0
Habichuela	28	13	40	0
Repollo blanco	26	3	16	10
Lechuga Batavia	22	15	21	17
Brócoli	14	11	18	7
Zanahoria larga vida	8	0	6	2
Cebolla junca Berlín	4	0	3	1

Fuente: SIPSA-DANE

De la misma forma, en el grupo de las frutas frescas descendieron las cotizaciones mayoristas en ambos períodos, principalmente del maracuyá, la manzana importada, la granadilla, la pera importada y la fresa.

Para el maracuyá, la producción en Valle del Cauca, Santander y los Llanos Orientales fue buena, por lo que el precio bajó.

Cuadro 15

Mercados en los que suben los precios de las frutas: abril 2014 y 2015

Producto	Abril de 2015		Abril de 2014	
	Mercados		Mercados	
	Bajan	Suben	Bajan	Suben
Maracuyá	34	1	28	6
Manzana verde importada	32	3	33	1
Granadilla	30	3	30	0
Manzana royal gala importada	29	0	25	4
Manzana roja importada	28	5	24	9
Pera importada	24	7	29	2
Fresa	20	6	14	9
Piña gold	20	1	15	4
Kiwi	18	1	19	1
Aguacate común	15	2	9	8
Mandarina común	10	4	12	3
Tangelo	10	1	7	4

Fuente: SIPSA-DANE

## 2. LO QUE MÁS SUBE Y MÁS BAJA

Lo que más sube	Lo que más baja
<b>Bogotá</b>	
Verduras: Rábano rojo, repollo, pimentón, lechuga B. Frutas: Mora de Castilla, limón, guayaba, ciruela roja Tubérculos: Yuca llanera, papa sabanera, arracacha Otros: Frijoles nima calima y radical, queso costeño	Verduras: Apio, espinaca, acelga, coliflor, pepino c. Frutas: Kiwi, maracuyá, pera, Tangelo, curuba, piña gold Tubérculos: Papas R-12, rubí, única, suprema y criolla Otros: Pollo entero fresco sin vísceras, calamar anillos
<b>Medellín</b>	
Verduras: Calabaza, rábano rojo, cebolla puerro, perejil Frutas: Mora de Castilla, borjój, ciruela roja, lulo, limón T. Tubérculos: Yuca ICA, plátano guineo, arracacha blanca Otros: Queso costeño, mayonesa doy pack, huevos	Verduras: Apio, calabacín, zanahoria, repollo blanco Frutas: Mango costeño y común, Tangelo, pera, kiwi Tubérculos: Papas capira, nevada y R-12 negra Otros: Carne de res chatas, maíz amarillo cáscara
<b>Bucaramanga</b>	
Verduras: Espinaca, cebolla cabezona, rábano rojo, perejil Frutas: Guayaba pera, mora de Castilla, borjój, pitahaya Tubérculos: Arracacha amarilla Otros: Frijoles radical y calima, azúcar sulfitada	Verduras: Habichuela, apio, zanahoria, pimentón verde Frutas: Maracuyá, Tangelo, pera, kiwi, breva, badea Tubérculos: Papas R-12 negra, única, ICA-Huila Otros: Panela cuadrada morena, piernas de pollo
<b>Cúcuta</b>	
Verduras: Repollo verde, ajo, pimentón, brócoli, coliflor Frutas: Mora de Castilla, guayaba pera, borjój, ciruela Tubérculos: Yuca criolla Otros: Carne de cerdo tocینeta plancha, bocachico criollo	Verduras: Habichuela, zanahoria, apio, pepino c. Frutas: Kiwi, piña gold, melón C., papaya M., granadilla Tubérculos: Plátano hartón, papas única, Betina Otros: Aceite vegetal mezcla, azúcar refinada
<b>Cali</b>	
Verduras: Pepino de rellenar, pimentón, cebolla cabezona Frutas: Limón, mora de Castilla, pitahaya, Tangelo, fresa Tubérculos: Yuca ICA, ulluco, plátano hartón verde Otros: Quesos costeño y Caquetá, pescado cabezas	Verduras: Apio, repollo B., lechuga B., habichuela Frutas: Maracuyá, curuba, kiwi, piña gold, granadilla Tubérculos: Papas única, R-12 negra, capira, Betina Otros: Cuchuco de maíz, mayonesa doy pack
<b>Barranquilla</b>	
Verduras: Ají topito dulce, lechuga B., brócoli, coliflor Frutas: Mora de Castilla, banano U., lulo, granadilla Tubérculos: Ñame espino, yuca criolla, plátano hartón v. Otros: Café molido, queso costeño, Tilapia roja entera C.	Verduras: Pepino cohombro, habichuela, apio, zanahoria Frutas: Maracuyá, mango de azúcar, mandarina, patilla Tubérculos: Papas única, R-12 roja y criolla Otros: Frijol palomito importado, pechuga de pollo
<b>Pereira</b>	
Verduras: Repollo blanco, pimentón, tomate chonto, ajo Frutas: Mora de Castilla, lulo, banano criollo, limón común Tubérculos: Plátano guineo, yuca ICA, arracacha blanca Otros: Frijol Uribe rosado, queso costeño, manteca	Verduras: Zanahoria, habichuela, apio, cebolla junca Frutas: Maracuyá, kiwi, Tangelo, piña g., mandarina O. Tubérculos: Papas R-12 roja, única, rubí, capira, nevada Otros: Arroz de segunda, bagre rayado entero criollo
<b>Armenia</b>	
Verduras: Chócolo mazorca, pimentón, remolacha, brócoli Frutas: Mora de Castilla, limones Tahití, mango reina Tubérculos: Yuca ICA, arracacha blanca, plátano hartón Otros: Azúcar sulfitada, frijol bolón, queso costeño	Verduras: Apio, cebolla junca, habichuela, acelga, perejil Frutas: Maracuyá, mandarina Oneco, piña gold, curuba Tubérculos: Papas parda pastusa, suprema, capira Otros: Huevo rojo B, trucha en corte mariposa
<b>Cartagena</b>	
Verduras: Cebolla cabezona roja, ají dulce, pimentón Frutas: Mora de Castilla, limón común, guayaba común Tubérculos: Ñames criollo, espino y diamante Otros: Pargo rojo platera, carne de res lomo fino	Verduras: Habichuela, apio, berenjena, ahuyama Frutas: Uva importada, mango de azúcar, patilla Tubérculos: Papa única, plátano hartón verde Otros: Maíz amarillo cascara, frijol Zaragoza

### 3. FICHA METODOLÓGICA

El componente de precios mayoristas del Sistema de Información de Precios y Abastecimiento del Sector Agropecuario –SIPSA- es una muestra no probabilística que cubre 57 mercados mayoristas a nivel nacional, ubicados en 20 departamentos.

Su cobertura es la siguiente:

TERRITORIAL					
CENTRO	CENTRO ORIENTE	NOROCCIDENTE	NORTE	CENTRO OCCIDENTE	SUROCCIDENTE
Corabastos	Cenabastos	CMA	Granabastos	Manizales	Popayán
Paloquemao	Pamplona	Coomerca	Barranquillita	Mercar	Pasto
Plaza España	Centroabastos	Carmen del Viboral	Bazurto	Retiro	Ipiales, Ipiales somos todos
Las Flores	Bucaramanga Centro	La Ceja	Mercabastos	Mercasa	Ipiales centro de Acopio
Tunja	San Gil	La Unión	Mercado Nuevo	La 41	Cavasa
Chiquinquirá	Socorro	Marinilla	Sincelejo	Ibagué	Santa Helena
Duitama	La Nueva Sexta	Peñol		Cartago	La Floresta
Sogamoso		Rionegro			Siloé
Ubaté		San Vicente			Galería Alameda
Surabastos		Santa Bárbara			Buenaventura
Villavicencio		El Santuario			Palmira
Yopal		Sonsón			Tuluá
		Montería			

**Objetivo:** proporcionar información de los precios mayoristas de los alimentos y como es su comportamiento, teniendo en cuenta factores y hechos que afectan la comercialización.

**Población objetivo:** comerciantes mayoristas ubicados dentro de los mercados mayoristas

**Tipo de investigación:** sistema de encuestas no probabilísticas

**Diseño muestral:** selección arbitraria

**Cobertura:** nacional

**Unidad de análisis:** precios mayoristas

**Unidad de observación:** mercados mayoristas y centrales de abasto

**Desagregación temática:** precio de venta mayorista por producto y fuente

*Para contactar a la oficina de prensa escribanos a **oprensa@dane.gov.co**, o comuníquese con la Oficina de Prensa al teléfono 5 97 83 00 Extensiones 2515 y 2366*

*Para consultas adicionales escribanos a **contacto@dane.gov.co***

*Departamento Administrativo Nacional de Estadística (DANE)  
Bogotá, D.C. – Colombia*

**[www.dane.gov.co](http://www.dane.gov.co)**

**Anexo 1**

Variación mensual de los precios mayoristas de los principales alimentos en las principales ocho ciudades.

Abril/marzo 2015.

Precio por kilogramo

Precio \$/Kg	Barranquilla		Bogotá		Bucaramanga		Cartagena		Cali		Cúcuta		Medellín		Pereira	
	Precio	Var %	Precio	Var %	Precio	Var %	Precio	Var %	Precio	Var %	Precio	Var %	Precio	Var %	Precio	Var %
<b>Hortalizas y verduras</b>																
Ahuyama	482	-9.06	856	0.23	522	-2.61	624	-5.17	600	1.01	700	-3.31	556	-3.3	631	-4.54
Arveja verde en vaina	4.750	-3,00	4.009	7.77	3.289	-6.4	n.d.	-	2.914	0.45	3.500	-3.37	3.256	1.31	2.957	-9.93
Cebolla cabezona blanca	1.130	-3.99	949	-1.04	967	-4.26	1.175	-1.92	1.055	2.93	970	6.48	1.277	-4.2	1.002	4.16
Cebolla junca	-	-	1.057	-4.52	833	-15.86	1.095	-4.28	991	-8.92	893	-7.37	848	-14.69	436	-30.79
Chócolo mazorca	739	-2.38	1.517	12.37	983	-14.97	766	-27.53	758	12.46	691	-21.21	821	18.3	n.d.	-
Habichuela	1.280	-16.12	1.714	17.96	863	-27.84	1.272	-30.72	1.264	-19.85	1.066	-35.74	1.090	7.39	820	-43.45
Pepino cohombro	906	-19.96	1.368	-14.12	588	-14.16	613	-25.24	597	7.37	604	-39.05	812	-24.54	763	-20.27
Pimentón	1.250	-1.03	3.064	25.37	1.560	12.15	1.771	12.52	1.565	29.02	1.448	23.65	1.509	4.94	1.700	22.83
Remolacha	874	-3.85	653	5.49	836	-5.54	827	-4.28	782	-2.49	818	-14.17	534	-5.99	n.d.	-
Tomate*	1.315	-4.22	1.358	12.05	1.214	-7.33	1.684	-4.21	1.278	6.86	n.d.	-	1.325	0.15	1.264	0,00
Zanahoria	791	-19.2	885	0.11	657	-19.49	844	-14.14	830	-4.05	509	-23.46	412	-28.97	753	-10.57
<b>Frutas frescas</b>																
Aguacate *	5.027	6.96	4.486	-2.33	3.747	-0.08	5.229	-0.4	3.692	-19.51	-	-	2.085	-15.48	2.625	-
Banano*	535	34.09	1.224	-0.49	1.250	-0.08	-	-	679	8.99	1.249	-5.88	657	6.83	675	1.66
Coco	1.750	0,00	3.000	-0.17	2.333	0,00	2.279	1.88	1.515	2.71	1.462	1.25	2.881	-0.69	1.700	-1.9
Granadilla	4.425	-2.17	2.210	-11.74	2.174	-19.27	3.091	-3.98	1.921	-16.33	2.416	-7.47	2.328	-13.55	2.183	0.74
Guayaba pera	1.750	0,00	1.701	15.24	1.094	61.12	1.725	-0.29	1.277	-7.06	1.205	57.52	1.016	-22.91	988	-9.11
Limón Tahití	1.914	42.73	1.848	16.23	1.356	6.52	1.644	-	1.341	29.07	-	-	1.728	3.47	1.201	-4.91
Lulo	2.850	18.75	1.987	2.42	1.917	1.81	2.983	2.86	1.791	3.23	2.730	0.33	1.616	7.66	1.669	-1.18
Mandarina*	1.596	-1.36	2.910	-8.46	1.276	-35.13	1.917	-17.05	2.494	-16.11	1.600	18.52	2.438	-44.1	1.753	-33.14
Mango Tommy	1.700	0,00	2.787	-10.53	2.506	-9.01	-	-	2.290	-4.06	1.407	9.66	2.033	-8.05	1.406	-12.07
Manzana royal gala	4.001	0.76	3.626	-19.92	3.373	-9.84	3.860	0.21	3.523	-8.16	3.780	-6.16	3.253	-13.85	3.636	-11.4
Maracuyá	1.827	-49.63	1.529	-46.48	1.489	-51.34	1.446	-60.23	1.488	-47.31	2.163	-1.55	1.313	-47.54	1.353	-53.09
Mora de Castilla	4.240	39.38	3.367	39.88	3.649	44.69	3.998	43.14	2.864	27.23	3.806	66.06	2.727	62.13	2.663	9.95
Naranja Valencia	1.043	0.58	1.180	-6.5	626	-14.71	820	-14.58	681	-20.44	-	-	1.101	-10.85	727	-3.45
Papaya maradol	1.645	-1.73	932	-8.09	981	-11.14	1.227	-11.34	1.111	-9.82	901	-3.84	1.482	-18.66	1.136	-19.32
Piña *	1.010	0,00	682	-12.45	594	-16.46	1.163	-3.8	852	0.83	813	-4.47	800	0,00	1.104	-1.34
Tomate de árbol	2.100	-4.02	2.178	-8.98	1.876	-12.91	2.198	-9.92	1.855	-13.96	-	-	1.726	-14.47	2.128	-9.72



Variación mensual de los precios mayoristas de los principales alimentos en las principales ocho ciudades.  
Abril/marzo 2015.

Precio por kilogramo

Precio \$/Kg	Barranquilla		Bogotá		Bucaramanga		Cartagena		Cali		Cúcuta		Medellín		Pereira	
	Precio	Var %	Precio	Var %	Precio	Var %	Precio	Var %	Precio	Var %	Precio	Var %	Precio	Var %	Precio	Var %
<b>Tubérculos y plátanos</b>																
Arracacha*	n.d.	-	855	14.15	864	4.22	n.d.	-	787	3.83	867	0.46	1.027	13.86	1.134	26,00
Papa negra*	1.100	-17.17	1.528	-6.43	1.336	-14.96	1.016	-30.08	1.002	-24.72	1.251	-21.71	2.399	-12.99	960	-23.32
Papa criolla	1.645	-15.07	2.153	-11.58	1.623	-2.93	2.173	-0.37	1.031	-19.64	1.559	0.84	1.849	7.13	1.668	-3.86
Plátano guineo	n.d.	-	1.128	-1.57	n.d.	-	n.d.	-	n.d.	-	n.d.	-	917	13.77	631	40.53
Plátano hartón verde	1.106	5.23	1.446	-3.54	1.378	-6.13	1.093	-6.5	1.062	12.98	1.295	-6.63	1.381	13.01	896	30.8
Yuca*	1.021	4.72	1.657	13.42	1.126	-12.31	960	1.48	1.379	36.81	1.062	4.73	1.631	8.16	1.242	35.15
<b>Granos, cárnicos y procesados</b>																
Arroz de primera	3.032	-0.62	3.036	-1.3	3.289	-1.38	2.981	0.2	3.005	-0.79	3.037	1.95	3.052	-2.43	3.171	-2.46
Arveja verde seca importada	1.973	0.36	1.862	2.99	1.787	-0.06	2.000	-4.21	2.100	0,00	1.907	-1.4	2.330	-0.94	1.816	2.08
Frijol seco*	4.975	1.02	6.810	7.41	5.363	9.27	5.685	-4.45	4.467	8.77	6.833	-0.2	6.840	1.8	7.288	1.41
Garbanzo importado	n.d.	-	3.387	-0.82	2.850	-1.28	n.d.	-	n.d.	-	3.469	-4.67	2.884	-2.57	2.812	2.78
Lenteja importada	2.775	0,00	2.739	-0.36	2.859	2.44	2.880	2.38	3.200	0,00	2.984	3.65	3.048	-0.97	2.809	6.89
Maíz amarillo*	1.397	2.87	879	5.27	n.d.	-	768	-9.75	-	-	n.d.	-	999	-3.29	1.243	1.89
Huevo tipo A	204	3.03	217	-0.91	185	0,00	211	0,00	190	-12.04	195	-0.51	212	7.07	204	7.37
Queso costeño	10.245	11.89	9.575	11.92	10.093	5.32	9.575	4.58	9.200	2.79	9.250	0,00	10.707	23.31	10.200	12.09
Carne de cerdo, lomo sin hueso	12.500	-1.77	12.719	-3.79	n.d.	-	14.120	4.59	12.867	0.74	10.000	0,00	12.155	0.04	14.000	0,00
Carne de res, muchacho	11.900	4.85	12.863	5.89	15.000	0,00	13.030	5.34	12.100	0.94	-	-	12.300	-0.11	12.750	2,00
Pechuga de pollo	6.400	-3.95	6.733	-1.38	7.060	-1.37	6.740	-4.23	6.717	-0.93	6.715	-0.42	7.233	-2.47	n.d.	-
Aceite vegetal mezcla	3.875	0.03	4.346	-1.56	4.257	1.09	3.750	-0.69	4.581	-0.24	3.580	-5.04	3.848	-0.26	n.d.	-
Azúcar sulfitada	1.696	6.47	1.932	10.46	1.873	6.6	1.757	5.65	1.832	9.57	n.d.	-	1.545	0,00	1.843	0,00
Galletas saladas 3 tacos	8.022	2.66	8.050	1.12	8.512	2,00	8.019	-1.4	7.995	-0.42	8.911	1.99	8.246	4.27	7.779	0.62
Harina de trigo	1.216	0.08	1.503	1.01	1.789	0.39	1.289	0.31	2.320	-0.9	1.442	-0.48	2.302	0.96	2.566	1.99
Harina precocida de maíz	1.653	-0.24	2.305	-1.2	1.896	-0.16	2.492	-0.44	2.208	-1.43	1.521	0.26	n.d.	-	2.380	0.08
Margarina	10.621	0.21	8.593	0.17	9.500	0.08	n.d.	-	13.700	0,00	n.d.	-	9.263	0,00	9.760	0,00
Panela*	1.611	-1.65	1.697	0,00	1.567	-7.33	1.359	-2.51	-	-	1.682	0.72	1.483	0.27	2.111	1.15
Pastas alimenticias	4.531	-0.15	4.708	2.08	3.451	0.09	2.896	5.31	4.750	0,00	2.971	2.17	4.625	1.36	4.845	3.46
Salsa de tomate doy pack	-	-	12.674	0.06	8.123	2.76	14.750	5.97	13.505	0.27	n.d.	-	12.578	0,00	13.477	0.19

\*Variedad predominante en el mercado

Variación porcentual con respecto al promedio del mes anterior

n.d : no disponible

-: no es posible calcular la variación

## Anexo 2

Comportamiento de los precios mayoristas de los principales alimentos en las principales ocho ciudades.

Variación año corrido. Enero-abril 2015

Producto	Barranquilla	Bogotá	Bucaramanga	Cartagena	Cali	Cúcuta	Medellín	Pereira
<b>Hortalizas y verduras</b>								
Ahuyama	0,21%	-19,40%	-21,27%	-7,42%	-36,03%	-13,90%	-10,18%	-14,21%
Arveja verde en vaina	0,00%	20,86%	22,54%	-	42,77%	28,21%	46,87%	35,11%
Cebolla cabezona blanca	73,05%	92,49%	82,45%	69,80%	-	87,98%	49,36%	82,07%
Cebolla junca	-	11,97%	-8,06%	-7,36%	23,88%	-0,22%	-39,73%	-55,36%
Chócolo mazorca	61,00%	8,90%	23,49%	58,92%	37,32%	34,17%	5,26%	-
Habichuela	-7,71%	66,09%	-0,12%	-21,87%	16,07%	11,86%	-1,71%	-13,67%
Lechuga Batavia	-2,38%	5,50%	-13,55%	6,49%	-38,48%	-29,27%	-12,03%	-5,89%
Pepino cohombro	0,22%	3,25%	0,68%	-33,22%	-4,17%	-4,13%	1,50%	-22,49%
Pimentón	-45,79%	-2,45%	-49,76%	-31,81%	-26,25%	-36,85%	-35,26%	-23,49%
Remolacha	57,76%	69,17%	47,70%	45,60%	61,24%	28,82%	-8,72%	-
Tomate*	-16,35%	10,59%	-22,33%	-12,02%	-4,05%	-	-13,23%	-10,92%
Zanahoria	-25,80%	-18,28%	-26,59%	-7,05%	-28,94%	-29,79%	-44,10%	-31,28%
<b>Frutas frescas</b>								
Aguacate *	-2,71%	2,26%	-	-	-6,22%	-	-2,05%	3,88%
Banano*	-5,64%	21,19%	0,08%	-	12,42%	-5,16%	6,14%	-6,94%
Coco	0,00%	0,10%	0,00%	-25,93%	2,71%	-	-8,80%	-6,14%
Granadilla	5,41%	-0,58%	-0,09%	-8,01%	5,55%	0,92%	-7,69%	-7,87%
Guayaba pera	-10,26%	5,26%	-3,10%	-5,27%	-5,20%	-	-4,33%	-26,70%
Limón común	75,92%	48,04%	100,66%	-	78,80%	120,56%	24,23%	31,99%
Lulo	-5,00%	-9,23%	-8,19%	-3,68%	-9,73%	-5,44%	15,76%	1,74%
Mandarina*	51,42%	189,26%	33,33%	26,62%	51,80%	-	53,04%	46,08%
Mango Tommy	-	105,53%	120,79%	-	137,80%	-	107,45%	110,66%
Manzana roja importada	-1,67%	-2,59%	-3,58%	5,87%	10,94%	-1,75%	-1,16%	2,06%
Maracuyá	5,24%	-	-7,74%	-15,24%	6,90%	11,73%	44,76%	18,21%
Mora de Castilla	53,01%	8,86%	76,96%	56,97%	34,90%	74,35%	58,00%	36,47%
Naranja Valencia	4,30%	10,28%	37,89%	-	-10,86%	-	28,62%	11,85%
Papaya maradol	11,83%	-20,61%	-26,79%	-12,98%	31,01%	-31,27%	19,04%	21,20%
Piña *	0,10%	-12,45%	-13,91%	-6,36%	13,15%	-0,49%	0,00%	-0,30%
Tomate de árbol	79,95%	38,20%	77,65%	53,38%	80,80%	-	88,22%	56,14%
<b>Tubérculos y plátanos</b>								
Arracacha*	-	6,34%	15,05%	-	21,45%	22,63%	50,59%	15,87%
Papa negra*	22,49%	32,29%	22,34%	11,28%	-2,05%	34,95%	23,65%	2,97%
Papa criolla	10,11%	11,67%	36,27%	26,71%	5,96%	39,45%	90,42%	5,85%
Plátano guineo	-	13,48%	-	-	-	-	18,32%	-13,17%
Plátano hartón verde	25,40%	20,50%	1,40%	33,46%	11,91%	5,80%	28,70%	1,15%
Yuca*	33,12%	59,33%	45,29%	26,48%	104,30%	18,92%	40,36%	80,71%

\*Variedad predominante en el mercado

:- no es posible calcular la variación

### Anexo 3

Comportamiento de los precios mayoristas de los principales alimentos en las principales ocho ciudades.

Variación 12 meses. Abril 2014 - abril de 2015

Producto	Barranquilla	Bogotá	Bucaramanga	Cartagena	Cali	Cúcuta	Medellín	Pereira
<b>Hortalizas y verduras</b>								
Ahuyama	10,30%	-2,62%	-16,48%	0,48%	0,67%	-12,50%	-10,03%	-1,35%
Arveja verde en vaina	10,88%	40,86%	30,31%	-	49,74%	32,38%	91,42%	36,74%
Cebolla cabezona blanca	-30,16%	-44,92%	-35,06%	-30,88%	-	-31,21%	-34,95%	-34,91%
Cebolla junca	-	-15,03%	-18,49%	-18,34%	-11,75%	-8,78%	-35,71%	-43,66%
Chócolo mazorca	7,41%	87,75%	-1,31%	14,67%	43,83%	-5,34%	34,59%	-
Habichuela	0,63%	29,07%	-14,81%	-14,11%	16,39%	-26,02%	14,62%	-10,32%
Lechuga Batavia	-15,96%	30,63%	-10,54%	-20,26%	-40,99%	-14,07%	-39,85%	-14,96%
Pepino cohombro	53,04%	32,56%	68,97%	-14,98%	98,34%	43,47%	58,28%	25,44%
Pimentón	-24,24%	42,31%	-14,57%	-10,96%	20,11%	-1,09%	35,46%	4,89%
Remolacha	-3,43%	-19,38%	-4,24%	-14,03%	-22,03%	-0,37%	-36,50%	-
Tomate*	-4,71%	-7,49%	-24,13%	-12,11%	-35,81%	-	-9,31%	-17,99%
Zanahoria	0,89%	31,70%	-0,30%	6,03%	-5,36%	-20,09%	-1,67%	1,62%
<b>Frutas frescas</b>								
Aguacate *	3,95%	4,89%	-	-	-0,40%	-	-1,23%	-4,12%
Banano*	18,10%	8,22%	13,43%	-	18,09%	4,26%	-2,81%	9,40%
Coco	-5,15%	0,00%	8,92%	-18,95%	4,12%	-	-1,10%	1,04%
Granadilla	6,22%	-4,45%	-16,48%	-7,01%	-7,24%	-14,17%	-8,31%	15,41%
Guayaba pera	-12,10%	-19,65%	-24,13%	-6,35%	18,46%	-	-21,42%	-16,43%
Limón común	8,69%	-7,73%	-11,04%	-	-25,75%	27,58%	-20,31%	-24,84%
Lulo	-21,81%	-37,40%	-37,54%	-12,24%	-36,78%	-26,79%	-43,44%	-33,59%
Mandarina*	-7,05%	8,50%	-4,06%	-5,52%	18,26%	-	-3,45%	-5,85%
Mango Tommy	-	25,82%	61,78%	-	38,45%	-	43,27%	18,89%
Manzana roja importada	1,51%	5,90%	-2,37%	5,87%	8,24%	-2,71%	-4,59%	4,17%
Maracuyá	-25,91%	-	-23,91%	-40,00%	-20,17%	30,46%	-30,75%	-34,27%
Mora de Castilla	47,17%	28,61%	62,47%	50,24%	-2,98%	47,29%	51,67%	22,66%
Naranja Valencia	4,30%	8,26%	-5,86%	-	13,12%	-	3,28%	26,43%
Papaya maradol	-15,03%	-41,53%	-36,22%	-39,35%	-31,63%	-26,03%	-32,51%	-34,86%
Piña *	-5,25%	-9,91%	-14,90%	9,61%	22,77%	-8,65%	0,00%	-0,70%
Tomate de árbol	2,89%	-7,52%	-10,54%	-2,79%	-9,95%	-	-13,61%	0,66%
<b>Tubérculos y plátanos</b>								
Arracacha*	-	38,13%	-0,12%	-	35,22%	33,18%	69,75%	16,45%
Papa negra*	10,11%	21,75%	20,04%	-3,79%	12,97%	19,37%	-5,16%	-2,81%
Papa criolla	-20,80%	-14,22%	1,12%	-0,55%	-27,39%	-5,11%	8,89%	-26,83%
Plátano guineo	-	-3,01%	-	-	-	-	17,87%	5,74%
Plátano hartón verde	6,76%	15,13%	24,59%	14,69%	34,09%	28,22%	37,41%	24,37%
Yuca*	150,25%	128,87%	74,84%	152,63%	185,51%	32,25%	118,05%	104,50%

\*Variedad predominante en el mercado

-: no es posible calcular la variación