

Sistema de Información de Precios y Abastecimiento del Sector Agropecuario - SIPSA Julio de 2015

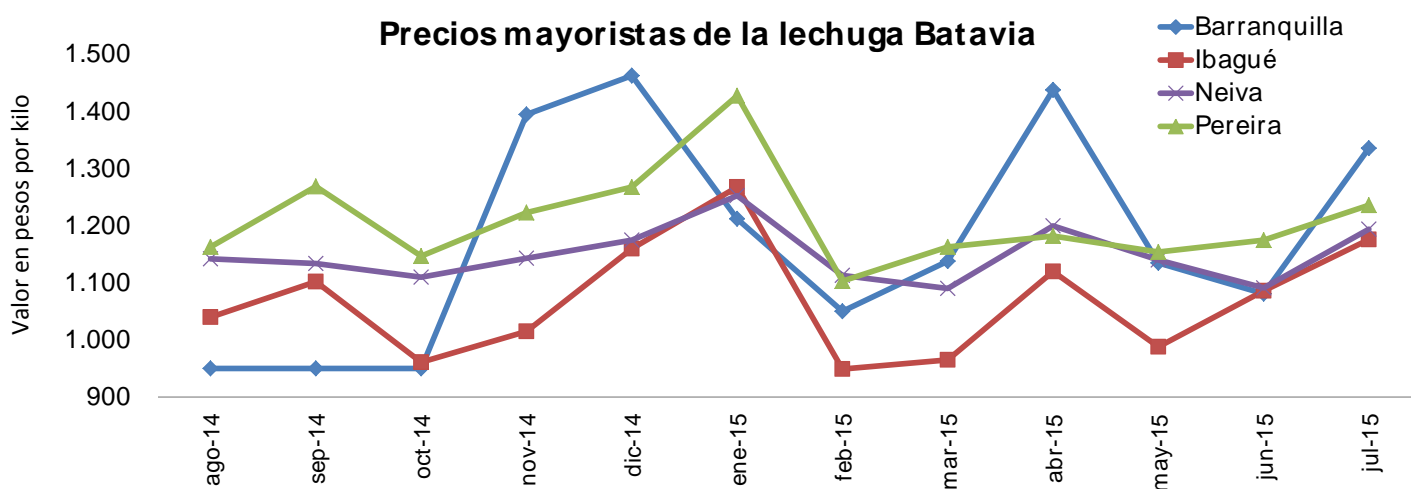

- Hubo poca disponibilidad de hortalizas de hoja desde la Sabana de Bogotá y el oriente antioqueño, por lo que sus precios aumentaron
- Por segundo mes consecutivo subió la cotización de la manzana importada ante la reducción del abastecimiento desde Chile.



GP 011-1



SC 1081-1



CO-SC 1081-1

Director

Mauricio Perfetti del Corral

Subdirector

Carlos Felipe Prada Lombo (e)

Director de Metodología y Producción Estadística

Eduardo Efraín Freire Delgado

SISTEMA DE INFORMACIÓN DE PRECIOS Y ABASTECIMIENTO DEL SECTOR AGROPECUARIO - SIPSA

En el mes de julio respecto al mes de junio, aumentaron los precios mayoristas de las verduras, las frutas frescas, los cereales, los lácteos y huevos, las carnes y pescados, y los procesados, mientras que disminuyeron los de los tubérculos.

En el grupo de las verduras, subió la cotización de la lechuga Batavia por la poca disponibilidad de producto desde la Sabana de Bogotá, Túquerres, Ipiales y Pasto (Nariño). En Cali se registró un incremento del 43,83% y allí el kilo se transó a \$886.

Por el contrario, descendió el precio mayorista de la habichuela. Llegó menos cantidad de producto desde Marinilla, Granada, El Santuario (Antioquia), Sutamarchán, Tinjacá, Buenavista (Boyacá), Ubaque, Fómeque, Cáqueza y Fosca (Cundinamarca). En Medellín el kilo se negoció a \$1.185, un 33,58% menos que en junio.

En las frutas frescas, por segundo mes consecutivo subió la cotización mayorista de la manzana verde importada. Esta situación obedeció a la reducción del abastecimiento de la fruta desde Chile. El alza más marcada se registró en Cali con 18,52% y el kilo se vendió a \$3.757.

En cambio, cayó el precio del tomate de árbol, situación que obedeció al mayor el ingreso desde Antioquia, Boyacá, Cundinamarca y Nariño, donde hay buena producción. En Medellín se registraron las mayores caídas (-22,19%) y allí el kilo se vendió a \$1.269.

En los tubérculos, se redujeron los precios de la papa capira debido a que ingresó una mayor cantidad desde las zonas productoras de San Vicente, Granada, El Santuario, Marinilla (Antioquia), Totoró (Cauca) y el sur de Nariño. La caída se registró en los 28 mercados donde se vendió.

En contraste, subieron las cotizaciones de la arracacha amarilla por el bajo nivel de ingreso desde Boyacá, Norte de Santander y Tolima. El aumento más marcado se registró en Cali (44,60%) donde el kilo se vendió a \$1.699.

En los cereales, siguen subiendo las cotizaciones de la lenteja importada, esta vez en 29 de los 32 mercados donde se comercializó este mes. El alza obedeció a la poca disponibilidad del grano canadiense. En Bogotá el incremento fue de 6,90% y el kilo se comercializó a \$3.177.

En el grupo de los lácteos y huevos, el incremento de la cotización del huevo rojo AA obedeció a la poca disponibilidad desde Santander, Atlántico y Cauca, ante el alza de los

precios de los alimentos concentrados. En Bucaramanga la unidad se ofreció a \$199, un 17,06% más que en el mes anterior.

En el grupo de las carnes y los pescados el alza en el precio de la pechuga de pollo se debió a la menor oferta de este tipo de corte procedente de Meta, Valle, Quindío y Risaralda. El aumento más significativo se observó en Bogotá (6,38%), donde el kilo se vendió a \$7.233.

En los procesados, el alza en la cotización mayorista del aceite vegetal se debió a un ajuste de precios por parte de las casas comerciales. En Cúcuta se registró el aumento más significativo con 5,35%, transándose el kilo a \$3.840.

INTRODUCCIÓN

El Sistema de Información de Precios y Abastecimiento del Sector Agropecuario –SIPSA-, cuenta con tres componentes: Precios mayoristas, Abastecimiento de alimentos e Insumos y factores asociados a la producción.

El componente de Precios mayoristas tiene por objeto la recolección, el análisis y la difusión de la información de las cotizaciones que se capturan en los principales mercados mayoristas del país.

El SIPSA busca analizar el comportamiento de los precios a través del seguimiento de los mercados nacionales y regionales y de la identificación y el análisis de los factores y hechos económicos que determinan y afectan los precios a lo largo de la cadena de comercialización.

El sistema toma la información de precios en 57 mercados en los días y horas establecidos de mayor movimiento en cada uno de ellos. El SIPSA recoge información para una canasta superior a los 350 productos clasificada en ocho grandes grupos: verduras y hortalizas; frutas frescas; tubérculos, raíces y plátanos; granos y cereales; huevos y lácteos; carnes; pescados; y productos procesados.

1. VARIACIÓN MENSUAL DE LOS PRECIOS MAYORISTAS DE LOS ALIMENTOS EN JULIO DE 2015

En el mes de julio respecto al mes de junio, aumentaron los precios mayoristas de las verduras, las frutas frescas, los cereales, los lácteos y huevos, las carnes y pescados, y los procesados, mientras que disminuyeron los de los tubérculos.

1.1 VERDURAS Y HORTALIZAS

En julio subieron las cotizaciones mayoristas de la lechuga Batavia, el repollo blanco, el pepino cohombro, el pimentón, la arveja verde en vaina y la cebolla cabezona blanca, entre otros productos.

Cuadro 1

Mercados en los que bajaron y subieron los precios de las verduras y hortalizas

Producto	Mercados*		
	Total	Bajó	Subió
Lechuga Batavia	39	5	32
Repollo blanco	29	2	27
Pepino cohombro	38	12	26
Pimentón	43	18	25
Arveja verde en vaina	33	7	24
Cebolla cabezona blanca	29	6	23
Ajo importado	24	2	22
Remolacha	25	3	22
Cebolla junca	21	2	19
Ahuyama	31	8	19
Fríjol verde en vaina	21	3	16
Tomate chonto	14	0	14
Espinaca	23	6	14
Tomate larga vida	12	2	10
Ajo	17	14	3
Chócolo mazorca	39	23	16
Zanahoria	28	25	3
Habichuela	41	27	14

* Información correspondiente al conteo de mercados del mes de julio de 2015

Fuente: SIPSA-DANE

Nota: el total incluye mercados que no registraron variación

El alza de la cotización de la lechuga Batavia se presentó en 32 de los 39 mercados donde se ofreció este mes. Según los comerciantes, esta situación obedeció a la poca disponibilidad de producto desde la Sabana de Bogotá, donde algunas lluvias afectaron la producción, así como el menos ingreso desde Túquerres, Ipiales y Pasto (Nariño). En Cali se registró un incremento del 43,83% y allí el kilo se transó a \$886.

También subió la cotización del repollo blanco en 27 de los 29 mercados donde se vendió en julio. Hubo poca disponibilidad de la hortaliza de hoja procedente de Marinilla,

Rionegro, El Santuario, El Carmen de Viboral (Antioquia), El Dovio (Valle del Cauca), Boyacá y Cundinamarca. En Cali se registró la variación más marcada (66,90%) y allí el kilo se ofreció a \$479.

Gráfico 1
Producto al alza (lechuga Batavia)



Gráfico 2
Producto a la baja (habichuela)



En cambio, descendieron los precios mayoristas de la habichuela, la zanahoria, el chόcolo mazorca y el ajo.

Este mes, en contraste, con lo registrado en junio, descendió el precio mayorista de la habichuela en 27 de los 41 mercados donde se vendió. Llegó menos cantidad de producto desde Marinilla, Granada, El Santuario (Antioquia), Sutamarchán, Tinjacá, Buenavista (Boyacá), Ubaque, Fómeque, Cáqueza y Fosca (Cundinamarca) lo que hizo que la cotización bajara. En Medellín el kilo se negoció a \$1.185, un 33,58% menos que en junio.

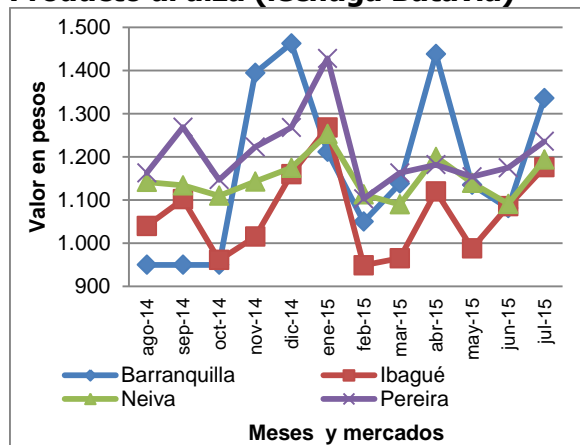
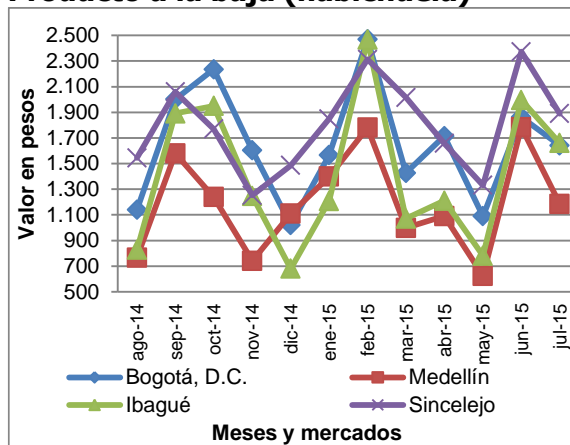
1.2 FRUTAS FRESCAS

En julio aumentaron los precios mayoristas de las manzanas importadas, el mango Tommy, la papaya Maradol, la pera importada, el maracuyá, la naranja Valencia y el melón Cantalup.

Cuadro 2

Mercados en los que bajaron y subieron los precios de las frutas frescas

Producto	Mercados*		
	Total	Bajó	Subió
Manzana verde importada	36	2	34
Mango Tommy	33	0	33
Manzana roja importada	35	2	33
Papaya Maradol	36	4	31
Pera importada	33	3	30
Manzana royal gala importada	31	2	29
Maracuyá	33	6	27
Naranja Valencia	30	4	24
Melón Cantalup	34	11	23
Piña gold	21	1	20
Limón común	23	3	20
Curuba	28	6	20
Uva red globe nacional	21	1	19
Patilla	24	3	19
Piña perolera	21	2	18
Fresa	29	5	18
Uva importada	15	0	15
Mango común	14	0	14
Uva verde	13	0	13
Naranja Sweet	10	0	10
Mandarina Arrayana	16	15	1
Banano criollo	31	22	7
Mora de Castilla	41	25	16
Aguacate papelillo	27	25	2
Granadilla	34	26	8
Lulo	35	32	3
Tomate de árbol	42	42	0

* Información correspondiente al conteo de mercados del mes de julio de 2015

Fuente: SIPSA-DANE

Nota: el total incluye mercados que no registraron variación

Al igual que en junio, en julio subió la cotización mayorista de la manzana verde importada, esta vez en 34 los 36 mercados donde se vendió este mes. Esta situación obedeció a la reducción del abastecimiento de la fruta desde Chile. El alza más marcada se registró en Cali con 18,52% y el kilo se vendió a \$3.757.

Asimismo, subió la cotización mayorista del mango Tommy en los 33 mercados donde se vendió. Llegó menor cantidad de la fruta procedente de Guamo, Natagaima, Espinal, Alpujarra (Tolima), Rivera, Neiva, Hobo (Huila) y La Mesa (Cundinamarca). En Medellín se registró un incremento del 41,87% y allí el kilo se transó a \$2.619.

Gráfico 3
Producto al alza (manzana verde importada)



Gráfico 4
Producto a la baja (tomate de árbol)



En cambio, descendieron las cotizaciones del tomate de árbol, el lulo, la granadilla, el aguacate papelillo y la mora de Castilla.

En cuanto al tomate de árbol, en contraste, con el comportamiento registrado el mes anterior, en julio la caída en la cotización se registró en los 42 mercados donde se comercializó. La reducción del precio obedeció al mayor el ingreso desde Antioquia, Boyacá, Cundinamarca y Nariño, donde hay buena producción. En Medellín se registraron las mayores caídas (-22,19%) y allí el kilo se vendió a \$1.269.

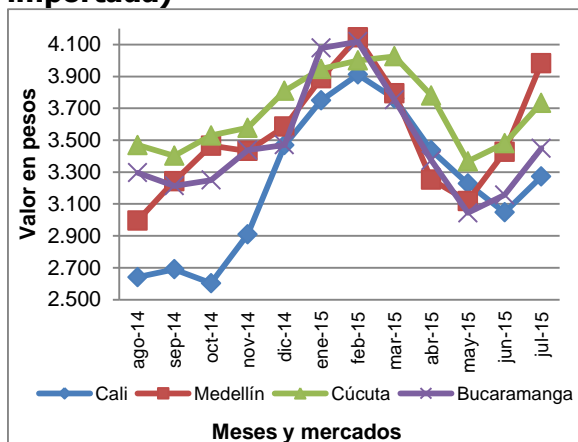
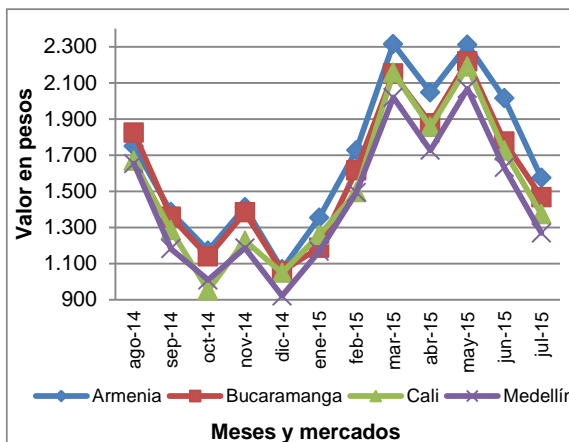
1.3 TUBÉRCULOS Y PLÁTANOS

A lo largo del mes de julio cayeron los precios mayoristas de las papas capira, única, parta pastusa, suprema y nevada y los plátanos hartón verde y guineo.

Cuadro 3

Mercados en los que bajaron y subieron los precios de los tubérculos y plátanos

Producto	Mercados*		
	Total	Bajó	Subió
Papa capira	28	28	0
Papa única	26	26	0
Papa parda pastusa	25	25	0
Papa suprema	24	24	0
Plátano hartón verde	38	22	15
Papa nevada	12	12	0
Plátano guineo	17	11	2
Papa criolla sucia	13	10	3
Papa R-12 negra	9	9	0
Papa Betina	7	7	0
Arracacha blanca	15	0	15
Yuca criolla	18	2	16
Arracacha amarilla	19	0	19

* Información correspondiente al conteo de mercados del mes de julio de 2015

Fuente: SIPSA-DANE

Nota: el total incluye mercados que no registraron variación

En julio se redujeron los precios de la papa capira debido a que ingresó una mayor cantidad desde las zonas productoras de San Vicente, Granada, El Santuario, Marinilla (Antioquia), Totoró (Cauca) y el sur de Nariño. La caída se registró en los 28 mercados donde se vendió.

También descendió la cotización de la papa única en los 26 mercados donde se ofreció. Ingresó mayor volumen del producto desde los municipios de Pasto, Ipiales (Nariño), Belén, Tota, Toca, Pesca, Gámeza, Tunja (Boyacá) y Cundinamarca.

Gráfico 5
Producto a la baja (papa capira)



Gráfico 6
Producto al alza (arracacha amarilla)



En contraste, se incrementaron las cotizaciones mayoristas de la arracacha amarilla, la yuca criolla y la arracacha blanca.

En el caso de la arracacha, subieron las cotizaciones en los 19 mercados donde se vendió esta variedad. El alza obedeció al bajo nivel de ingreso desde Tibaná y Nuevo Colón (Boyacá), Pamplona, Rangonvalia (Norte de Santander) y Cajamarca (Tolima), donde está finalizando su ciclo productivo. El aumento más marcado se registró en Cali (44,60%) donde el kilo se vendió a \$1.699.

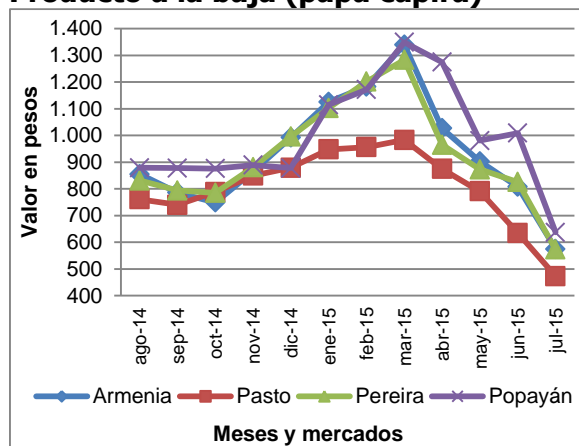
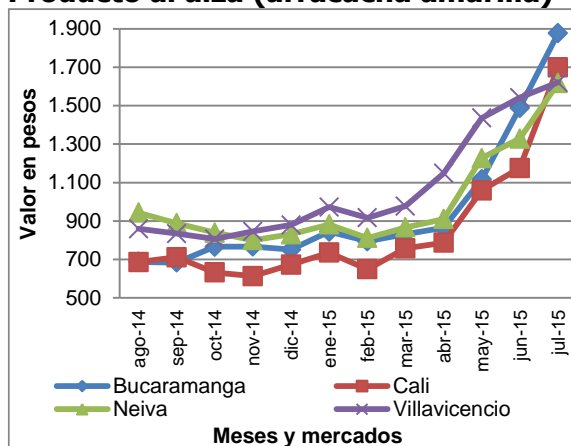
1.4 CEREALES, PROCESADOS, CÁRNICOS, LÁCTEOS Y HUEVOS

1.4.1 Granos y cereales

Subieron las cotizaciones mayoristas de la lenteja importada, el maíz blanco trillado y la arveja verde seca importada; en contraste, cayeron las del arroz de primera y el fríjol cargamanto, tanto rojo como blanco.

Cuadro 4

Mercados en los que bajaron y subieron los precios de granos y cereales

Producto	Mercados*		
	Total	Bajó	Subió
Lenteja importada	32	3	29
Maíz blanco trillado	25	2	22
Arveja verde seca importada	27	8	16
Maíz amarillo trillado	16	1	15
Maíz amarillo cáscara	15	1	13
Fríjol bolón	13	2	11
Fríjol cargamanto blanco	7	7	0
Fríjol cargamanto rojo	17	13	4
Arroz de primera	30	28	2

* Información correspondiente al conteo de mercados del mes de julio de 2015

Fuente: SIPSA-DANE

Nota: el total incluye mercados que no registraron variación

Siguen subiendo las cotizaciones de la lenteja importada, esta vez en 29 de los 32 mercados donde se comercializó este mes. El alza obedeció a la poca disponibilidad del grano canadiense. En Bogotá el incremento fue de 6,90% y el kilo se comercializó a \$3.177.

1.4.2 Lácteos y huevos

En julio aumentaron las cotizaciones del huevo rojos AA, la leche en polvo y el queso campesino.

Cuadro 5

Mercados en los que bajaron y subieron los precios de los lácteos y huevos

Producto	Mercados*		
	Total	Bajó	Subió
Huevo rojo AA	25	5	15
Leche en polvo	24	6	13
Queso campesino	18	2	10
Huevo rojo extra	13	2	8

* Información correspondiente al conteo de mercados del mes de julio de 2015

Fuente: SIPSA-DANE

Nota: el total incluye mercados que no registraron variación

En el caso del huevo rojo AA, el precio se incrementó en 15 de los 25 mercados donde se negoció. Los comerciantes afirmaron que esta situación obedeció a la poca disponibilidad desde Bucaramanga (Santander), Baranoa (Atlántico) y Caloto (Cauca), ante el alza de los precios de los alimentos concentrados. En Bucaramanga la unidad se ofreció a \$199, un 17,06% más que en el mes anterior.

Gráfico 7
Producto al alza en granos y cereales
(lenteja importada)



Gráfico 8
Producto al alza en carnes (pechuga de pollo)



1.4.3 Carnes y pescados

Este mes subieron los precios mayoristas de la pechuga de pollo, asimismo como algunos cortes de carne de res, como la cadera, la bola de pierna y el centro de pierna. En cambio, cayó la cotización de la carne de cerdo, principalmente del lomo sin hueso, la costilla, el brazo con y sin hueso y el tocino barriga.

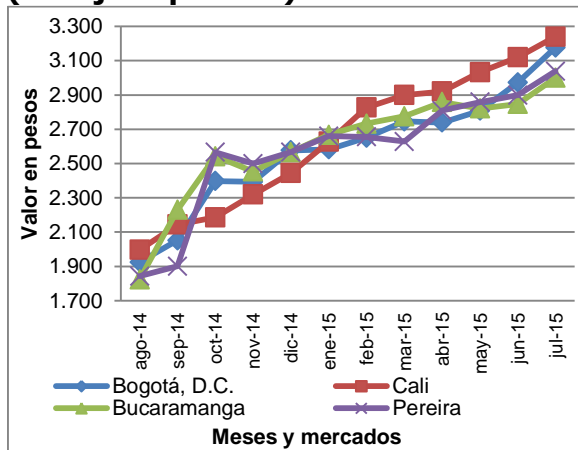
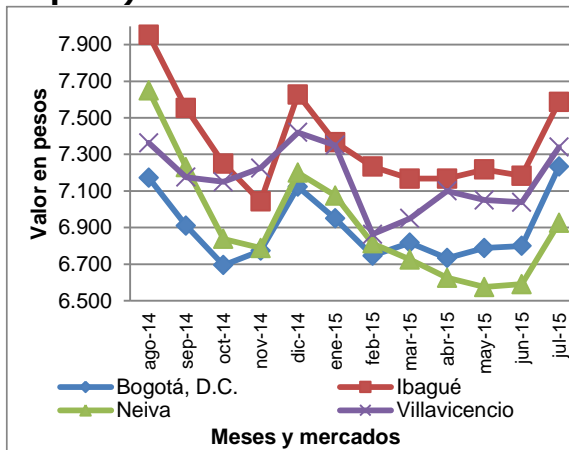
Cuadro 6

Mercados en los que bajaron y subieron los precios de las carnes y los pescados

Producto	Mercados*		
	Total	Bajó	Subió
Pechuga de pollo	28	6	17
Carne de res, cadera	27	5	15
Carne de res, bola de pierna	27	7	14
Pierna pernil con rabadilla	22	5	12
Carne de res, centro de pierna	21	4	11
Pierna pernil sin rabadilla	8	0	8
Carne de cerdo, brazo con hueso	11	8	1
Carne de cerdo, tocino barriga	16	10	2
Carne de cerdo, brazo sin hueso	21	12	4
Carne de cerdo, costilla	25	15	7
Carne de cerdo, lomo sin hueso	26	18	2

* Información correspondiente al conteo de mercados del mes de julio de 2015

Fuente: SIPSA-DANE

Nota: el total incluye mercados que no registraron variación

El alza en el precio de la pechuga de pollo se debió a la menor oferta de este tipo de corte procedente de Meta, Valle, Quindío y Risaralda. El incremento se registró en 17 de los 28 mercados donde se comercializó. El aumento más significativo se observó en Bogotá (6,38%), donde el kilo se vendió a \$7.233.

1.4.4 Productos procesados

Durante julio se incrementaron los precios mayoristas del aceite vegetal mezcla, la gelatina y las pastas alimenticias, pero cayeron los del azúcar sulfitada y la panela morena.

Cuadro 7

Mercados en los que bajaron y subieron los precios de los productos procesados

Producto	Mercados*		
	Total	Bajó	Subió
Aceite vegetal mezcla	30	7	21
Gelatina	25	5	19
Pastas alimenticias	31	7	19
Galletas saladas 3 tacos	31	9	18
Harina de trigo	31	9	17
Salsa de tomate doy pack	25	6	16
Sal yodada	32	7	15
Mayonesa doy pack	18	2	14
Fécula de maíz	18	2	11
Panela redonda morena	17	11	5
Panela cuadrada morena	19	12	6
Azúcar sulfitada	24	18	6

* Información correspondiente al conteo de mercados del mes de julio de 2015

Fuente: SIPSA-DANE

Nota: el total incluye mercados que no registraron variación

El alza en la cotización mayorista del aceite vegetal se debió a un ajuste de precios por parte de las casas comerciales. El aumento se registró en 21 de los 30 mercados donde se negoció el producto en el mes. En Cúcuta se registró el aumento más significativo con 5,35%, transándose el kilo a \$3.840.

1.5 RESULTADOS AÑO CORRIDO

En el acumulado del año hasta el mes de julio se destaca el aumento en los precios mayoristas de la cebolla cabezona blanca, siendo el mercado de Cúcuta donde se registran los mayores incrementos (279,07%).

La habichuela también registró incrementos en las cotizaciones, siendo el mercado de Cúcuta donde se observaron las mayores variaciones (143,02%). De la misma forma, aumentaron los precios del chocolate mazorca, la mayor variación se registró en Cartagena con 93,57%. También se incrementaron las cotizaciones del pepino cohombro, especialmente en la ciudad de Cali (82,66%).

En cambio, en este período se destacó la reducción de los precios del pimentón, las mayores variaciones negativas se presentaron en Bucaramanga con una disminución de 47,44%.

Cuadro 8

Variación porcentual año corrido de los precios de las verduras y hortalizas

Producto	Barranquilla	Bogotá	Bucaramanga	Cartagena	Cali	Cúcuta	Medellín	Pereira
Ahuyama	77,75	-12,62	-15,69	21,07	-36,14	-1,60	-15,19	-21,77
Arveja verde en vaina	0,00	2,68	-1,83	-	6,52	5,27	7,53	2,21
Cebolla cabezona blanca	227,41	275,05	243,21	192,05	-	279,07	162,22	230,98
Cebolla junca	-	21,40	3,64	-11,59	35,88	-4,80	-29,35	-13,28
Chócolo mazorca	67,10	-58,65	18,84	93,57	70,11	80,58	8,85	-
Habichuela	73,32	59,11	116,32	36,24	95,22	143,02	6,85	63,91
Lechuga Batavia	-9,30	0,00	-13,46	-4,91	2,07	-26,97	2,03	-1,59
Pepino cohombro	44,25	43,62	41,78	4,79	82,66	43,65	53,50	51,39
Pimentón	-35,00	-17,41	-47,44	-40,82	-28,79	-45,97	-46,20	-32,21
Remolacha	61,19	85,49	49,12	43,49	69,90	24,72	41,88	-
Tomate*	25,95	69,46	32,12	23,67	48,27	-	16,31	25,92
Zanahoria	-5,82	5,63	7,93	12,89	-19,86	18,76	-30,94	-10,33

*Variedad predominante en el mercado

-: no es posible calcular la variación

Fuente: SIPSA-DANE

En el grupo de las frutas frescas subieron las cotizaciones mayoristas del mango Tommy; la mayor alza fue de 192,11% en Cali. Asimismo se incrementaron los precios del tomate de árbol, las variaciones más importantes se presentaron en Barranquilla, con alzas del 51,76%.

En cambio, cayó el precio del aguacate, siendo la ciudad de Barranquilla la que presentó el mayor descenso, con 61,37%. Asimismo, se reducen los precios de la mora de Castilla; la caída más marcada se registró en Bogotá con 31,56%.

Cuadro 9

Variación porcentual año corrido de los precios de las frutas frescas

Producto	Barranquilla	Bogotá	Bucaramanga	Cartagena	Cali	Cúcuta	Medellín	Pereira
Aguacate *	-61,37	-32,87	-	-	-51,36	-	-58,10	-54,76
Banano*	19,40	-9,01	-8,89	-	7,12	-22,78	-4,52	-13,42
Coco	0,00	0,10	0,00	-28,96	0,00	19,05	-14,02	-2,22
Granadilla	5,31	24,74	35,39	-11,07	37,69	29,49	8,13	-3,95
Guayaba pera	-3,95	-5,20	13,20	-0,93	3,56	-	2,64	-10,24
Limón común	36,76	36,57	5,17	-	45,07	15,19	4,79	0,19
Lulo	-1,67	-13,16	-15,76	5,62	-16,18	-11,50	6,52	-2,72
Mandarina*	17,36	24,65	11,29	4,62	-41,87	-	-27,62	-55,67
Mango Tommy	-	137,02	121,15	-	192,11	-	167,24	115,85
Manzana roja importada	-4,27	0,24	-5,63	-3,63	8,38	-3,33	0,55	-0,49
Maracuyá	14,98	-	6,75	19,52	20,33	14,36	29,11	25,90
Mora de Castilla	-3,61	-31,56	-3,88	18,45	-13,19	-4,76	-8,98	-13,87
Naranja Valencia	-10,00	-6,07	44,05	-15,07	-35,21	-	7,13	-27,08
Papaya maradol	28,14	-12,10	-29,10	22,06	43,04	-23,72	44,58	31,96
Piña *	-3,87	-10,40	-14,93	-9,82	10,36	-5,39	0,00	0,60
Tomate de árbol	51,76	-1,33	38,92	18,14	33,82	-	38,39	23,97

*Variedad predominante en el mercado

-: no es posible calcular la variación

Fuente: SIPSA-DANE

En el grupo de los tubérculos, raíces y plátanos, la arracacha subió de precio en todos los mercados; en Medellín su aumento fue de 243,84%. También aumentó la cotización de la yuca, en Pereira se observó el aumento más marcado con 127,39%.

En cambio, se reducen los precios de la papa negra, en Cali se registró la mayor caída con 44,87%.

Cuadro 10

Variación porcentual año corrido de los precios de los tubérculos

Producto	Barranquilla	Bogotá	Bucaramanga	Cartagena	Cali	Cúcuta	Medellín	Pereira
Arracacha*	-	131,84	149,80	-	162,19	99,43	243,84	109,98
Papa negra*	-43,54	-35,06	-36,45	-41,62	-44,87	-26,00	-32,51	-43,50
Papa criolla	-29,45	-17,06	1,51	-15,34	-21,07	-16,64	44,39	-26,36
Plátano guineo	-	14,08	-	-	-	-	0,39	-
Plátano hartón verde	46,26	12,08	2,06	54,21	-15,28	0,49	-9,04	-20,72
Yuca*	52,41	46,73	69,03	34,26	121,78	30,80	54,82	127,39

*Variedad predominante en el mercado

-: no es posible calcular la variación

Fuente: SIPSA-DANE

1.6 RESULTADOS DOCE MESES

Entre julio de 2014 y julio de 2015 se destacó en el grupo de las verduras el aumento en los precios mayoristas de la habichuela, siendo el mercado de Cali donde se observaron las mayores variaciones (65,06%). De la misma forma, aumentaron los precios del pimentón, la mayor variación se registró en Medellín con 76,12%.

En cambio, en este período se destacó la reducción de los precios del tomate, principalmente en Barranquilla con una disminución de 16,39%.

Cuadro 11

Variación porcentual doce meses de los precios de las verduras y hortalizas

Producto	Barranquilla	Bogotá	Bucaramanga	Cartagena	Cali	Cúcuta	Medellín	Pereira
Hortalizas y verduras								
Ahuyama	39,25	6,67	-15,56	12,09	-11,13	0,00	-15,46	-13,79
Arveja verde en vaina	-0,40	26,66	13,53	-	46,40	13,24	40,07	8,98
Cebolla cabezona blanca	13,24	6,02	9,45	4,77	-	19,41	-0,75	13,83
Cebolla junca	-	-10,96	-9,45	-17,72	5,53	-16,39	-21,55	-30,44
Chócolo mazorca	77,14	-7,10	6,29	94,78	55,72	57,89	81,80	-
Habichuela	35,13	28,68	32,55	24,82	65,06	10,60	4,87	47,13
Lechuga Batavia	20,14	86,40	4,60	6,28	44,77	-0,84	28,04	10,26
Pepino cohombro	-1,88	1,93	-16,36	-25,48	8,90	-2,37	5,59	3,99
Pimentón	24,71	63,45	28,50	-2,10	45,99	38,28	76,12	22,47
Remolacha	51,36	88,42	46,53	31,88	70,95	17,86	69,04	-
Tomate*	-16,39	-6,22	-15,58	-12,53	-0,65	-	-8,88	-4,32
Zanahoria	-29,84	-15,94	-28,66	-28,47	-34,32	-27,77	-11,63	-30,70

*Variedad predominante en el mercado

-: no es posible calcular la variación

Fuente: SIPSA-DANE

En el grupo de las frutas frescas subieron las cotizaciones mayoristas del mango Tommy; la mayor alza fue de 72,64% en Medellín.

En cambio, para este mismo periodo se reducen los precios del lulo, la mayor reducción se registró en Bucaramanga donde las cotizaciones caen en 36,93%. Asimismo cayeron las cotizaciones del tomate de árbol, la variación más importante se presentó en Bogotá, con una reducción de 31,95%.

Cuadro 12

Variación porcentual doce meses de los precios de las frutas frescas

Producto	Barranquilla	Bogotá	Bucaramanga	Cartagena	Cali	Cúcuta	Medellín	Pereira
Aguacate *	-49,76	-8,11	-	-	-10,22	-	-19,04	-14,52
Banano*	12,46	-1,71	3,45	-	12,52	1,70	2,96	1,95
Coco	0,00	0,13	5,00	-15,14	1,37	28,89	2,96	5,27
Granadilla	-10,76	1,99	0,51	-0,63	25,61	-1,71	4,12	22,10
Guayaba pera	-1,00	-10,72	6,77	-1,90	8,14	-	-6,52	-7,51
Limón común	7,13	4,84	0,51	-	-18,87	82,40	-14,52	-16,24
Lulo	-15,86	-35,52	-36,93	1,93	-35,44	-28,45	-32,07	-29,30
Mandarina*	11,84	-15,56	-9,67	-4,00	-36,96	-	-31,69	-60,82
Mango Tommy	-	42,40	38,06	-	68,44	-	72,64	39,33
Manzana roja importada	-1,07	13,41	1,89	0,70	14,25	-1,32	8,55	7,70
Maracuyá	1,27	-	10,31	18,48	5,81	41,38	-19,02	-19,20
Mora de Castilla	-0,04	-17,63	-6,11	19,01	-23,08	-9,57	-34,73	-21,08
Naranja Valencia	-4,26	-5,90	1,71	-12,28	-25,56	-	-5,95	-23,42
Papaya maradol	22,09	-33,89	-38,19	2,62	-10,21	-27,27	-0,28	-9,35
Piña *	-3,48	-10,97	-14,18	-7,74	19,57	-9,80	-0,50	0,00
Tomate de árbol	-15,51	-31,95	-24,42	-24,45	-21,86	-	-28,63	-19,59

*Variedad predominante en el mercado

-: no es posible calcular la variación

Fuente: SIPSA-DANE

En el grupo de los tubérculos, raíces y plátanos, la arracacha subió de precio en todos los mercados; en Bogotá su aumento fue de 244,55%. También aumentó la cotización de la yuca, en Cali se observó el aumento más marcado con 195,85%.

En cambio, se redujo el precio de la papa negra; la mayor variación se registró en Cartagena con 45,28%.

Cuadro 13

Variación porcentual doce meses de los precios de los tubérculos

Producto	Barranquilla	Bogotá	Bucaramanga	Cartagena	Cali	Cúcuta	Medellín	Pereira
Arracacha*	-	244,55	178,34	-	214,63	123,45	238,38	131,97
Papa negra*	-44,71	-33,45	-31,69	-45,28	-43,32	-25,84	-43,43	-41,51
Papa criolla	-33,92	-26,79	-21,85	-24,49	-9,75	-42,96	-3,91	-28,86
Plátano guineo	-	3,66	-	-	-	-	-1,52	-
Plátano hartón verde	6,88	7,17	11,95	-0,79	14,37	6,03	3,61	8,01
Yuca*	126,11	87,24	94,36	125,44	195,85	34,56	67,35	170,88

*Variedad predominante en el mercado

-: no es posible calcular la variación

Fuente: SIPSA-DANE

1.7 Comparación resultados doce meses julio 2014 / 2015

Tanto en julio de 2015 como en julio de 2014 subieron los precios de las verduras y hortalizas. Se destacaron las alzas del repollo blanco, las cebollas cabezona blanca y junca, el pepino cohombro y el tomate chonto entre otros productos. En ambos períodos, el aumento en la cotización del repollo blanco obedeció a la reducción en el abastecimiento desde el altiplano cundiboyacense y el oriente antioqueño.

Cuadro 14

Mercados en los que suben los precios de las verduras: julio 2014 y 2015

Producto	Julio de 2014		Julio de 2015	
	Bajan	Suben	Bajan	Suben
Repollo blanco	3	27	2	27
Cebolla cabezona blanca	3	26	6	23
Cebolla junca	3	18	2	19
Pepino cohombro	16	21	12	26
Tomate chonto	0	15	0	14
Ahuyama	10	18	8	19
Espinaca	1	15	6	14
Tomate larga vida	1	10	2	10
Tomate Riogrande	0	11	0	7

Fuente: SIPSA-DANE

Asimismo, en el grupo de las frutas frescas subieron las cotizaciones en ambos períodos, especialmente del mango Tommy, las manzanas importadas, la papaya Maradol y la naranja Valencia. Para el mango, en ambos períodos, hubo menor nivel de abastecimiento de la fruta de las zonas productoras de Tolima y Cundinamarca.

Cuadro 15

Mercados en los que suben los precios de las frutas: julio 2014 y 2015

Producto	Julio de 2014		Julio de 2015	
	Mercados		Mercados	
	Bajan	Suben	Bajan	Suben
Mango Tommy	6	27	0	33
Manzana verde importada	9	23	2	34
Manzana royal gala importada	7	22	2	29
Papaya Maradol	4	31	4	31
Naranja Valencia	4	26	4	24
Piña gold	1	20	1	20
Uva red globe nacional	2	19	1	19
Limón común	9	14	3	20
Piña perolera	2	18	2	18
Uva importada	3	8	0	15
Mango común	1	11	0	14
Uva verde	3	11	0	13
Naranja Sweet	1	9	0	10

Fuente: SIPSA-DANE

En cambio, en el caso de los tubérculos, raíces y plátanos descendieron los precios mayoristas de las papas nevada, criolla sucia e ICA-Huila. La reducción del precio de la papa nevada estuvo motivada por la salida de las cosechas en los municipios de Santuario, San Vicente y El Carmen de Viboral (Antioquia).

Cuadro 16

Mercados en los que bajan los precios de los tubérculos: julio 2014 y 2015

Producto	Julio de 2014		Julio de 2015	
	Mercados		Mercados	
	Bajan	Suben	Bajan	Suben
Papa nevada	11	1	12	0
Papa criolla sucia	11	1	10	3
Papa ICA-Huila	2	1	3	0

Fuente: SIPSA-DANE

2. LO QUE MÁS SUBE Y MÁS BAJA

Lo que más sube	Lo que más baja
Bogotá	
Verduras: repollo morado, espinaca, tomate chonto Frutas: maracuyá, limón, mango, pera nacional Tubérculos: arracacha amarilla, papa criolla Otros: fríjol bolón, fécula de maíz, lenteja importada	Verduras: mazorca, acelga, habichuela, ajo, brócoli Frutas: guayaba pera, granadilla, tomate de árbol Tubérculos: papas suprema, rubí, única y superior Otros: arroz de primera y segunda, calamar blanco
Medellín	
Verduras: repollo, espinaca, remolacha, cebolla junca Frutas: limón, mango Tommy, patilla baby, Tangelo Tubérculos: papa criolla limpia, arracacha blanca Otros: maíz amarillo cáscara importado, calamar anillos	Verduras: habichuela, brócoli, coliflor, zanahoria Frutas: tomate de árbol, granadilla, lulo, durazno imp. Tubérculos: papas R-12 negra, capira y nevada Otros: fríjol cargamanto, bagre rayado entero
Bucaramanga	
Verduras: tomate Riogrande, fríjol verde, cebolla junca Frutas: piña gold, pera nacional, mango Tommy, uva Tubérculos: arracacha amarilla, papa criolla, yuca criolla Otros: huevos rojos, lomitos de atún en lata, fríjol calima	Verduras: rábano rojo, espinaca, tomate riñón Frutas: granadilla, tomate de árbol, lulo, papaya Tubérculos: papas ICA-Huila, parda pastusa Otros: panela cuadrada blanca, salsa tomate doy pack
Cúcuta	
Verduras: habichuela, brócoli, coliflor, cebolla roja Frutas: piña gold, mora, limón, mango Tommy, uva imp. Tubérculos: yuca criolla Otros: fríjol bolón, cachama de cultivo, garbanzo imp.	Verduras: apio, ajo, repollos, remolacha Frutas: granadilla, limón Tahití, mandarina, lulo Tubérculos: papas Betina, suprema y parda pastusa Otros: fríjol Zaragoza, bagre rayado entero fresco
Cali	
Verduras: repollo blanco, cebolla puerro, lechuga Frutas: maracuyá, naranja, limón, curuba, mango Tubérculos: arracacha amarilla, yuca ICA Otros: fríjol calima, pollo entero congelado sin vísceras	Verduras: zanahoria, berenjena, habichuela, mazorca Frutas: mandarina Arrayana, tomate de árbol, lulo Tubérculos: papas suprema, parda pastusa y Betina Otros: salmón filete congelado, arroz de primera
Barranquilla	
Verduras: ahuyama, tomate Riogrande, repollo blanco Frutas: mango de azúcar, guayaba agria, maracuyá Tubérculos: ñame diamante, plátano hartón verde Otros: carne de cerdo perril con hueso y lomo	Verduras: apio, zanahoria bogotana, berenjena Frutas: aguacate, tomate de árbol, mandarina Tubérculos: papas única y R-12 roja Otros: carne de res lomo fino, arroz de segunda
Pereira	
Verduras: repollo blanco, cebolla junca, tomate chonto Frutas: Tangelo, papaya Maradol, uva roja, maracuyá Tubérculos: arracacha blanca Otros: fríjol bolón y Uribe rosado, maíz amarillo trillado	Verduras: ajo, zanahoria, habichuela, ahuyama Frutas: tomate de árbol, naranja Valencia, mora, lulo Tubérculos: papas R-12 roja, capira y parda pastusa Otros: avena molida y en hojuelas, arroz de primera
Armenia	
Verduras: cebolla junca, repollo blanco, tomate chonto Frutas: papaya Maradol, curuba, naranja, maracuyá Tubérculos: arracacha blanca Otros: queso costeño, mojarra lora entere fresca	Verduras: pepino de rellenar, zanahoria, acelga Frutas: tomate de árbol, guayaba pera, lulo, limón Tubérculos: papas suprema, capira y parda pastusa Otros: fríjol cargamanto rojo, arroz de primera
Cartagena	
Verduras: tomate Riogrande, ahuyama, repollo blanco Frutas: mango de azúcar, limón, mora, papaya Maradol Tubérculos: ñames espino, criollo y diamante Otros: tilapia roja entera, lenteja importada	Verduras: berenjena, cebollín chino, zanahoria Frutas: tomate de árbol, fresa, mandarina Tubérculos: papas única y criolla limpia Otros: carne cerdo lomo sin hueso, panela cuadrada

3. FICHA METODOLÓGICA

El componente de precios mayoristas del Sistema de Información de Precios y Abastecimiento del Sector Agropecuario –SIPSA- es una muestra no probabilística que cubre 57 mercados mayoristas a nivel nacional, ubicados en 20 departamentos.

Su cobertura es la siguiente:

TERRITORIAL					
CENTRO	CENTRO ORIENTE	NOROCCIDENTE	NORTE	CENTRO OCCIDENTE	SUROCCIDENTE
Corabastos	Cenabastos	CMA	Granabastos	Manizales	Popayán
Paloquemao	Pamplona	Coomerca	Barranquillita	Mercar	Pasto
Plaza España	Centroabastos	Carmen del Viboral	Bazurto	Retiro	Ipiales, Ipiales somos todos
Las Flores	Bucaramanga Centro	La Ceja	Mercabastos	Mercasa	Ipiales centro de Acopio
Tunja	San Gil	La Unión	Mercado Nuevo	La 41	Cavasa
Chiquinquirá	Socorro	Marinilla	Sincelejo	Ibagué	Santa Helena
Duitama	La Nueva Sexta	Peñol		Cartago	La Floresta
Sogamoso		Rionegro			Siloé
Ubaté		San Vicente			Galería Alameda
Surabastos		Santa Bárbara			Buenaventura
Villavicencio		El Santuario			Palmira
Yopal		Sonsón			Tuluá
		Montería			

Objetivo: proporcionar información de los precios mayoristas de los alimentos y como es su comportamiento, teniendo en cuenta factores y hechos que afectan la comercialización.

Población objetivo: comerciantes mayoristas ubicados dentro de los mercados mayoristas

Tipo de investigación: sistema de encuestas no probabilísticas

Diseño muestral: selección arbitraria

Cobertura: nacional

Unidad de análisis: precios mayoristas

Unidad de observación: mercados mayoristas y centrales de abasto

Desagregación temática: precio de venta mayorista por producto y fuente

*Para contactar a la oficina de prensa escribanos a **oprensa@dane.gov.co**, o comuníquese con la Oficina de Prensa al teléfono 5 97 83 00 Extensiones 2515 y 2366*

*Para consultas adicionales escribanos a **contacto@dane.gov.co***

*Departamento Administrativo Nacional de Estadística (DANE)
Bogotá, D.C. – Colombia*

www.dane.gov.co

Anexo 1

Variación mensual de los precios mayoristas de los principales alimentos en las principales ocho ciudades.

Julio/junio 2015.

Precio por kilogramo

Precio \$/Kg	Barranquilla		Bogotá		Bucaramanga		Cartagena		Cali		Cúcuta		Medellín		Pereira	
	Precio	Var %	Precio	Var %	Precio	Var %	Precio	Var %	Precio	Var %	Precio	Var %	Precio	Var %	Precio	Var %
Hortalizas y verduras																
Ahuyama	855	54.05	928	6.67	559	11.8	816	35.77	599	-0.17	800	9.29	525	0,00	650	0,00
Arveja verde en vaina	4.750	0,00	3.406	16.52	2.635	10.07	n.d.	-	2.174	21.59	2.874	0.31	2.384	1.79	2.273	9.59
Cebolla cabezona blanca	2.138	4.65	1.849	5.36	1.819	-2.1	2.021	-0.74	1.842	-3.26	1.956	4.6	2.242	-4.31	1.835	2.97
Cebolla junca	n.d.	-	1.146	3.06	939	17.96	1.045	-1.97	1.087	6.36	852	6.1	994	31.31	830	26.33
Chócolo mazorca	767	-2.17	576	-34.55	946	-1.77	933	1.86	939	-4.38	930	5.2	849	8.85	n.d.	-
Habichuela	2.404	7.47	1.642	-11.86	1.869	14.52	2.218	12.76	2.126	-9.26	2.316	30.04	1.185	-33.58	1.649	-9.69
Lechuga Batavia	1.336	23.59	1.055	17.22	977	3.5	1.202	9.57	886	43.83	826	4.03	653	10.49	1.214	5.11
Pepino cohombro	1.304	3.99	1.903	11.42	828	-2.13	962	13.58	1.138	36.29	905	-1.84	1.228	1.91	1.515	30.15
Pimentón	1.499	13.22	2.594	-4.07	1.632	3.68	1.537	-0.9	1.511	16.23	1.239	4.21	1.254	0.56	1.521	12.67
Remolacha	893	12.61	716	23.66	844	5.24	815	6.54	824	23.17	792	-8.55	830	39.97	n.d.	-
Repollo blanco	716	39.3	n.d.	-	580	3.02	619	18.81	479	66.9	n.d.	-	394	62.14	681	63.7
Tomate*	1.980	93.36	2.081	29.42	2.065	83.23	2.367	63.13	1.975	37.63	n.d.	-	1.776	37.67	1.863	25.71
Zanahoria	1.004	-9.14	1.144	-2.64	966	-1.43	1.025	-6.31	936	-8.15	861	1.41	509	29.52	929	-20.26
Frutas frescas																
Aguacate *	1.996	-34.47	2.945	-8.4	3.287	-7.85	2.957	-2.67	1.915	-6.99	n.d.	-	887	0.91	1.778	-0.28
Banano*	677	-3.42	919	-4.47	1.138	-7.33	n.d.	-	647	-7.57	1.017	-1.07	591	-11.13	677	0.74
Coco	1.750	0,00	3.000	0,00	2.333	0,00	2.186	-0.64	1.475	1.37	1.450	-0.14	2.716	-3,00	1.667	0,00
Granadilla	4.421	0.91	2.773	-18.92	2.946	-18.1	2.988	3.07	2.506	6.05	3.100	-20.53	2.727	-17.49	2.115	-2.4
Guayaba pera	1.873	0.92	1.532	-24.72	1.278	27.67	1.804	-1.47	1.395	5.28	1.697	16.87	1.090	-2.07	1.106	5.64
Limón Tahití	1.488	24.94	1.010	-3.16	409	-7.67	n.d.	-	1.088	55.21	622	-19.33	759	4.26	571	7.74
Lulo	2.950	0.03	1.901	-13.63	1.759	-14.24	3.271	2.7	1.663	-12.93	2.555	-8.26	1.487	-13.9	1.675	-3.96
Mandarina*	1.237	-5.86	1.254	-16.18	1.065	21.58	1.584	-3,00	955	-7.91	814	-11.33	1.153	23.71	532	-9.68
Mango Tommy	1.700	13.33	3.214	32.37	2.510	36.26	n.d.	-	2.813	25.64	1.329	17.51	2.619	41.87	1.458	7.84
Manzana verde importada	4.222	16.24	4.151	15.72	3.449	9.25	3.880	7.69	3.757	18.52	3.734	7.3	3.983	16.26	3.655	10.22
Maracuyá	1.996	27.21	2.055	66.8	1.723	33.26	2.039	22.02	1.675	32.94	2.214	11.99	1.171	23,00	1.468	4.04
Mora de Castilla	2.671	16.03	2.117	-12.16	1.982	14.24	3.017	33.97	1.843	-8.67	2.079	20.31	1.571	-0.38	2.067	-9.7
Naranja Valencia	900	0,00	1.005	6.46	654	23.63	800	0,00	495	25,00	500	4.17	917	1.1	474	-15.96
Papaya maradol	1.885	14.94	1.032	12.05	950	-4.14	1.721	31.57	1.213	21.42	1.000	0,00	1.800	24.31	1.406	24.31
Piña *	970	-0.61	698	11.86	587	12.67	1.120	3.7	831	5.19	773	2.11	800	0,00	1.156	2.48
Tomate de árbol	1.771	-15.83	1.555	-17.2	1.467	-17.35	1.693	-17.74	1.373	-20.36	n.d.	-	1.269	-22.19	1.750	-17.06

Variación mensual de los precios mayoristas de los principales alimentos en las principales ocho ciudades.
Julio/junio 2015.

Precio por kilogramo

Precio \$/Kg	Barranquilla		Bogotá		Bucaramanga		Cartagena		Cali		Cúcuta		Medellín		Pereira	
	Precio	Var %	Precio	Var %	Precio	Var %	Precio	Var %	Precio	Var %	Precio	Var %	Precio	Var %	Precio	Var %
Tubérculos y plátanos																
Arracacha*	n.d.	-	1.864	25.78	1.876	26.08	n.d.	-	1.699	44.6	1.410	0.21	2.345	23.36	1.753	15.86
Papa negra*	507	-27.67	750	-30.88	694	-29.04	533	-24.07	564	-27.23	686	-23.61	839	-18.23	492	-23.48
Papa criolla	1.054	-1.31	1.599	5.47	1.209	10.31	1.452	-8.39	768	-7.13	932	-18.32	1.402	41.33	1.140	-2.81
Plátano guineo	n.d.	-	1.134	-5.26	n.d.	-	n.d.	-	n.d.	-	n.d.	-	778	-16.79	n.d.	-
Plátano hartón verde	1.290	11.4	1.345	-2.04	1.387	-5.19	1.263	1.85	804	-4.51	1.230	-6.53	976	-1.21	656	-6.29
Yuca*	1.169	8.64	1.526	-1.74	1.310	7.29	1.019	1.09	1.497	6.62	1.168	5.13	1.799	4.9	1.511	10.94
Granos, cárnicos y procesados																
Arroz de primera	2.830	-2.51	2.705	-9.68	2.864	-2.49	2.806	-3.97	2.665	-1.99	2.952	-1.37	2.770	-1.39	2.809	-3.83
Arveja verde seca importada	1.885	0.48	1.829	0.72	1.793	0.11	2.000	0,00	2.360	9.67	1.924	0.05	2.250	0,00	1.786	-1.54
Frijol seco*	4.925	0,00	7.283	1.29	6.200	8.01	4.610	-5.2	5.600	1.21	9.611	37.3	6.380	-14,00	7.169	-0.29
Garbanzo importado	n.d.	-	3.483	2.35	2.903	2.11	n.d.	-	n.d.	-	3.510	13.23	3.000	0,00	3.015	8.69
Lenteja importada	2.922	3.95	3.177	6.9	3.000	5.37	3.175	6.72	3.087	-3.53	3.167	6.45	3.142	1.42	3.039	4.83
Maíz amarillo*	1.510	-0.13	909	2.48	n.d.	-	818	2.25	1.390	1.68	n.d.	-	1.125	0,00	1.397	7.71
Huevo tipo AA	238	0.85	228	0.88	199	17.06	216	0.47	255	0,00	196	-1.51	204	2,00	203	0.5
Queso costeño	8.275	-2.36	9.272	0.64	9.000	0,00	7.400	-5.43	8.500	-0.47	8.900	-3.78	8.350	1.29	9.200	4.9
Carne de cerdo, costilla	12.500	0,00	12.280	-3.84	n.d.	-	10.800	-10.74	12.775	-0.58	10.000	0,00	11.550	-1.18	13.750	-1.79
Carne de res, lomo fino	20.000	-4.76	18.307	2.92	32.600	-1.21	16.550	-0.27	13.738	-0.09	13.000	-0.51	19.025	-4.76	14.500	0,00
Pechuga de pollo	6.085	-2.34	7.233	6.38	7.097	0.14	6.410	0.64	6.267	0.22	6.417	-2.22	7.263	0,00	n.d.	-
Aceite vegetal mezcla	3.841	-0.03	4.705	3.79	4.280	3.81	3.842	3.03	4.833	0.44	3.840	5.35	3.673	-3.04	n.d.	-
Azúcar sulfitada	1.865	-1.27	1.930	-0.26	2.012	-0.54	1.836	-3.06	1.927	0.21	n.d.	-	1.915	-1.19	2.096	-2.51
Galletas saladas 3 tacos	8.086	-0.32	8.372	-0.74	8.586	1.37	8.109	1.05	8.510	6.44	8.806	1.55	8.204	0.02	7.758	-0.18
Harina de trigo	1.241	-1.12	1.510	0.47	1.779	0.11	1.291	0,00	2.380	2.59	1.407	-2.97	2.325	-0.17	2.594	0,00
Harina precocida de maíz	1.669	0.06	2.322	0.43	1.897	1.28	2.500	1.26	2.000	-9.42	1.517	-0.52	n.d.	-	2.413	-0.04
Margarina	10.498	-1.18	8.453	-0.91	9.515	-0.27	n.d.	-	14.200	2.6	n.d.	-	9.525	0.66	9.760	0,00
Panela*	1.521	-3.24	1.556	-0.26	1.676	0.84	1.259	-7.63	2.667	-0.93	1.389	-6.65	1.404	-0.14	2.112	0.57
Pastas alimenticias	4.557	0,00	4.791	1.48	3.566	0.28	2.954	0.54	4.739	-1.06	3.156	-0.35	4.625	0,00	4.958	0.41
Salsa de tomate doy pack	n.d.	-	13.527	2.79	8.563	-6.88	14.573	4.6	14.375	1.45	n.d.	-	13.000	0.04	13.488	0.03

*Variedad predominante en el mercado

Variación porcentual con respecto al promedio del mes anterior

n.d : no disponible

-: no es posible calcular la variación

Anexo 2

Comportamiento de los precios mayoristas de los principales alimentos en las principales ocho ciudades.

Variación año corrido. Enero-julio 2015

Producto	Barranquilla	Bogotá	Bucaramanga	Cartagena	Cali	Cúcuta	Medellín	Pereira
Hortalizas y verduras								
Ahuyama	77,75%	-12,62%	-15,69%	21,07%	-36,14%	-1,60%	-15,19%	-21,77%
Arveja verde en vaina	0,00%	2,68%	-1,83%	-	6,52%	5,27%	7,53%	2,21%
Cebolla cabezona blanca	227,41%	275,05%	243,21%	192,05%	-	279,07%	162,22%	230,98%
Cebolla junca	-	21,40%	3,64%	-11,59%	35,88%	-4,80%	-29,35%	-13,28%
Chócolo mazorca	67,10%	-58,65%	18,84%	93,57%	70,11%	80,58%	8,85%	-
Habichuela	73,32%	59,11%	116,32%	36,24%	95,22%	143,02%	6,85%	63,91%
Lechuga Batavia	-9,30%	0,00%	-13,46%	-4,91%	2,07%	-26,97%	2,03%	-1,59%
Pepino cohombro	44,25%	43,62%	41,78%	4,79%	82,66%	43,65%	53,50%	51,39%
Pimentón	-35,00%	-17,41%	-47,44%	-40,82%	-28,79%	-45,97%	-46,20%	-32,21%
Remolacha	61,19%	85,49%	49,12%	43,49%	69,90%	24,72%	41,88%	-
Tomate*	25,95%	69,46%	32,12%	23,67%	48,27%	-	16,31%	25,92%
Zanahoria	-5,82%	5,63%	7,93%	12,89%	-19,86%	18,76%	-30,94%	-10,33%
Frutas frescas								
Aguacate *	-61,37%	-32,87%	-	-	-51,36%	-	-58,10%	-54,76%
Banano*	19,40%	-9,01%	-8,89%	-	7,12%	-22,78%	-4,52%	-13,42%
Coco	0,00%	0,10%	0,00%	-28,96%	0,00%	19,05%	-14,02%	-2,22%
Granadilla	5,31%	24,74%	35,39%	-11,07%	37,69%	29,49%	8,13%	-3,95%
Guayaba pera	-3,95%	-5,20%	13,20%	-0,93%	3,56%	-	2,64%	-10,24%
Limón común	36,76%	36,57%	5,17%	-	45,07%	15,19%	4,79%	0,19%
Lulo	-1,67%	-13,16%	-15,76%	5,62%	-16,18%	-11,50%	6,52%	-2,72%
Mandarina*	17,36%	24,65%	11,29%	4,62%	-41,87%	-	-27,62%	-55,67%
Mango Tommy	-	137,02%	121,15%	-	192,11%	-	167,24%	115,85%
Manzana roja importada	-4,27%	0,24%	-5,63%	-3,63%	8,38%	-3,33%	0,55%	-0,49%
Maracuyá	14,98%	-	6,75%	19,52%	20,33%	14,36%	29,11%	25,90%
Mora de Castilla	-3,61%	-31,56%	-3,88%	18,45%	-13,19%	-4,76%	-8,98%	-13,87%
Naranja Valencia	-10,00%	-6,07%	44,05%	-15,07%	-35,21%	-	7,13%	-27,08%
Papaya maradol	28,14%	-12,10%	-29,10%	22,06%	43,04%	-23,72%	44,58%	31,96%
Piña *	-3,87%	-10,40%	-14,93%	-9,82%	10,36%	-5,39%	0,00%	0,60%
Tomate de árbol	51,76%	-1,33%	38,92%	18,14%	33,82%	-	38,39%	23,97%
Tubérculos y plátanos								
Arracacha*	-	131,84%	149,80%	-	162,19%	99,43%	243,84%	109,98%
Papa negra*	-43,54%	-35,06%	-36,45%	-41,62%	-44,87%	-26,00%	-32,51%	-43,50%
Papa criolla	-29,45%	-17,06%	1,51%	-15,34%	-21,07%	-16,64%	44,39%	-26,36%
Plátano guineo	-	14,08%	-	-	-	-	0,39%	-
Plátano hartón verde	46,26%	12,08%	2,06%	54,21%	-15,28%	0,49%	-9,04%	-20,72%
Yuca*	52,41%	46,73%	69,03%	34,26%	121,78%	30,80%	54,82%	127,39%

*Variedad predominante en el mercado

-: no es posible calcular la variación

Anexo 3

Comportamiento de los precios mayoristas de los principales alimentos en las principales ocho ciudades.

Variación 12 meses. Julio de 2014 - julio de 2015

Producto	Barranquilla	Bogotá	Bucaramanga	Cartagena	Cali	Cúcuta	Medellín	Pereira
Hortalizas y verduras								
Ahuyama	39,25%	6,67%	-15,56%	12,09%	-11,13%	0,00%	-15,46%	-13,79%
Arveja verde en vaina	-0,40%	26,66%	13,53%	-	46,40%	13,24%	40,07%	8,98%
Cebolla cabezona blanca	13,24%	6,02%	9,45%	4,77%	-	19,41%	-0,75%	13,83%
Cebolla junca	-	-10,96%	-9,45%	-17,72%	5,53%	-16,39%	-21,55%	-30,44%
Chócolo mazorca	77,14%	-7,10%	6,29%	94,78%	55,72%	57,89%	81,80%	-
Habichuela	35,13%	28,68%	32,55%	24,82%	65,06%	10,60%	4,87%	47,13%
Lechuga Batavia	20,14%	86,40%	4,60%	6,28%	44,77%	-0,84%	28,04%	10,26%
Pepino cohombro	-1,88%	1,93%	-16,36%	-25,48%	8,90%	-2,37%	5,59%	3,99%
Pimentón	24,71%	63,45%	28,50%	-2,10%	45,99%	38,28%	76,12%	22,47%
Remolacha	51,36%	88,42%	46,53%	31,88%	70,95%	17,86%	69,04%	-
Tomate*	-16,39%	-6,22%	-15,58%	-12,53%	-0,65%	-	-8,88%	-4,32%
Zanahoria	-29,84%	-15,94%	-28,66%	-28,47%	-34,32%	-27,77%	-11,63%	-30,70%
Frutas frescas								
Aguacate *	-49,76%	-8,11%	-	-	-10,22%	-	-19,04%	-14,52%
Banano*	12,46%	-1,71%	3,45%	-	12,52%	1,70%	2,96%	1,95%
Coco	0,00%	0,13%	5,00%	-15,14%	1,37%	28,89%	2,96%	5,27%
Granadilla	-10,76%	1,99%	0,51%	-0,63%	25,61%	-1,71%	4,12%	22,10%
Guayaba pera	-1,00%	-10,72%	6,77%	-1,90%	8,14%	-	-6,52%	-7,51%
Limón común	7,13%	4,84%	0,51%	-	-18,87%	82,40%	-14,52%	-16,24%
Lulo	-15,86%	-35,52%	-36,93%	1,93%	-35,44%	-28,45%	-32,07%	-29,30%
Mandarina*	11,84%	-15,56%	-9,67%	-4,00%	-36,96%	-	-31,69%	-60,82%
Mango Tommy	-	42,40%	38,06%	-	68,44%	-	72,64%	39,33%
Manzana roja importada	-1,07%	13,41%	1,89%	0,70%	14,25%	-1,32%	8,55%	7,70%
Maracuyá	1,27%	-	10,31%	18,48%	5,81%	41,38%	-19,02%	-19,20%
Mora de Castilla	-0,04%	-17,63%	-6,11%	19,01%	-23,08%	-9,57%	-34,73%	-21,08%
Naranja Valencia	-4,26%	-5,90%	1,71%	-12,28%	-25,56%	-	-5,95%	-23,42%
Papaya maradol	22,09%	-33,89%	-38,19%	2,62%	-10,21%	-27,27%	-0,28%	-9,35%
Piña *	-3,48%	-10,97%	-14,18%	-7,74%	19,57%	-9,80%	-0,50%	0,00%
Tomate de árbol	-15,51%	-31,95%	-24,42%	-24,45%	-21,86%	-	-28,63%	-19,59%
Tubérculos y plátanos								
Arracacha*	-	244,55%	178,34%	-	214,63%	123,45%	238,38%	131,97%
Papa negra*	-44,71%	-33,45%	-31,69%	-45,28%	-43,32%	-25,84%	-43,43%	-41,51%
Papa criolla	-33,92%	-26,79%	-21,85%	-24,49%	-9,75%	-42,96%	-3,91%	-28,86%
Plátano guineo	-	3,66%	-	-	-	-	-1,52%	-
Plátano hartón verde	6,88%	7,17%	11,95%	-0,79%	14,37%	6,03%	3,61%	8,01%
Yuca*	126,11%	87,24%	94,36%	125,44%	195,85%	34,56%	67,35%	170,88%

*Variedad predominante en el mercado

:- no es posible calcular la variación