

# Sistema de Información de Precios y Abastecimiento del Sector Agropecuario (SIPSA)

Marzo de 2020

**Gráfico 1. Comportamiento de los precios mayoristas del tomate de árbol**  
Marzo 2019 – marzo 2020

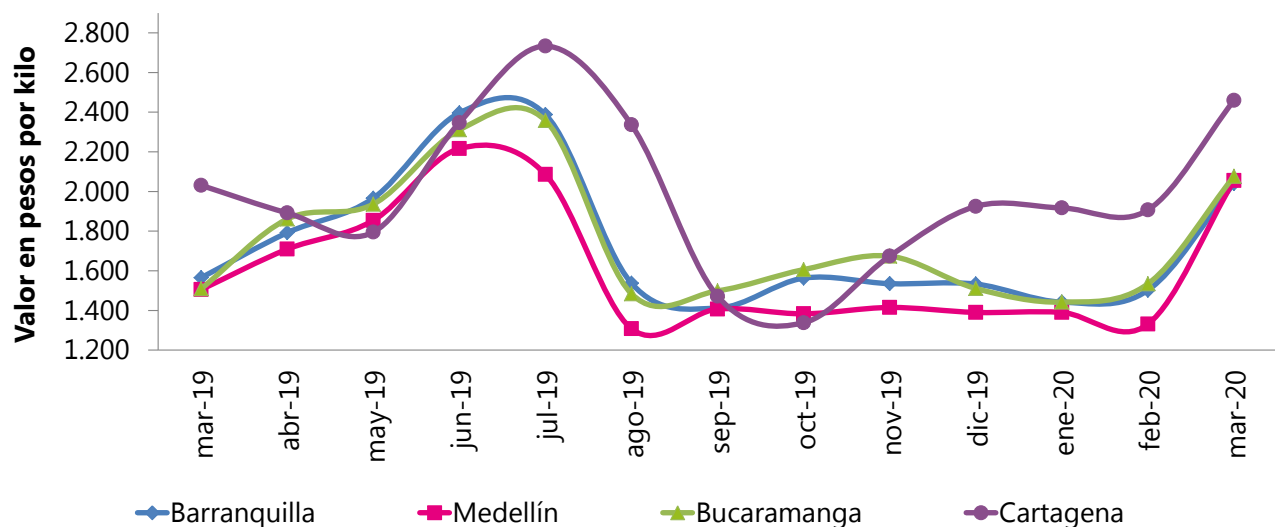

Fuente: DANE, SIPSA

- Introducción
- Variación mensual en marzo de 2020
- Resultados año corrido
- Resultados anuales
- Comparación resultados marzo (2019-2020)
- Lo que más sube y más baja
- Ficha metodológica

## **INTRODUCCIÓN**

El Sistema de Información de Precios y Abastecimiento del Sector Agropecuario -SIPSA-, cuenta con tres componentes: precios mayoristas, abastecimiento de alimentos e insumos y factores asociados a la producción.

El componente de Precios mayoristas tiene por objeto la recolección, el análisis y la difusión de la información de las cotizaciones que se capturan en los principales mercados mayoristas del país.

El SIPSA busca analizar el comportamiento de los precios a través del seguimiento de los mercados nacionales y regionales, así como de la identificación y el análisis de los factores y hechos económicos que determinan y afectan los precios a lo largo de la cadena de comercialización.

El sistema toma la información de precios mayoristas de alimentos frescos y procesados, en 62 mercados, en los días y horas de mayor movimiento en cada uno de ellos. El SIPSA recoge información para una canasta de cerca de 400 productos clasificada en ocho grandes grupos así: verduras y hortalizas; frutas frescas; tubérculos, raíces y plátanos; granos y cereales; huevos y lácteos; carnes; pescados; y productos procesados.

## 1. VARIACIÓN MENSUAL DE LOS PRECIOS MAYORISTAS DE LOS ALIMENTOS EN MARZO DE 2020

Para marzo en comparación con febrero de 2020 se incrementaron las cotizaciones mayoristas de las verduras y hortalizas, las frutas frescas, los tubérculos, raíces y plátanos, los granos y cereales, los lácteos y huevos, las carnes y los pescados y los productos procesados.

### 1.1 Verduras y hortalizas<sup>1</sup>

Para marzo en comparación con febrero de 2020 subieron los precios mayoristas de la habichuela, el pepino cohombro, la arveja verde en vaina, el pimentón, la cebolla cabeza blanca y la remolacha, entre otros productos.

**Gráfico 2. Producto al alza (habichuela) Marzo 2020**

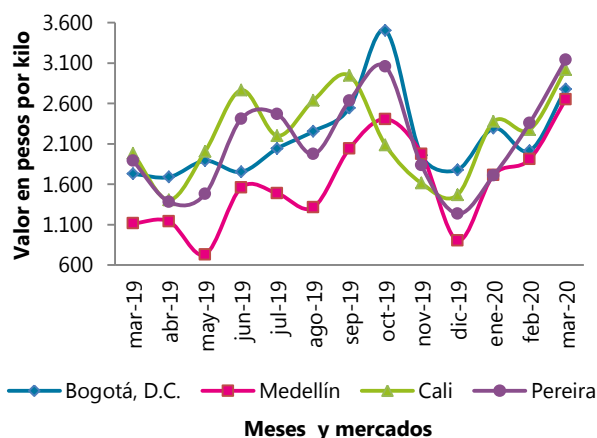

**Gráfico 3. Producto a la baja (tomate chonto) Marzo 2020**

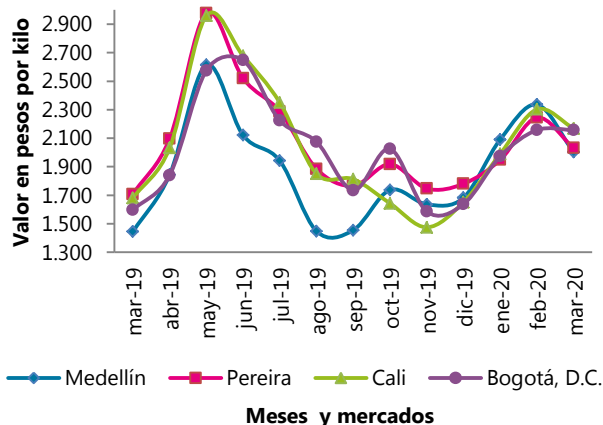

Fuente: DANE, SIPSA

Aumentaron los precios mayoristas de la habichuela en los 42 mercados donde se vendió. La menor producción en Girón, Los Santos (Santander), Santuario, Marinilla (Antioquia), Abrego, Bochalema, Ragonvalia (Norte de Santander), Arbeláez, Fusagasugá, San Bernardo

<sup>1</sup>La información de precios de todos los productos reportados por el SIPSA, están publicados en la series históricas que se encuentran en la página web del DANE, en el siguiente link:  
<https://www.dane.gov.co/index.php/servicios-al-ciudadano/servicios-informacion/sipsa>

(Cundinamarca) y Calima (Valle del Cauca), sumando una mayor demanda ocasionó el alza de la cotización. En Medellín, por ejemplo, el kilo se vendió a \$2.651, un 38,80% más que en febrero de 2020.

También subió el precio del pepino cohombro por las menores actividades de cosecha llevadas a cabo en Ocaña, Ábrego (Norte de Santander), El Playón, Girón (Santander), Guayabetal, Fosca, Quetame, Cáqueza (Cundinamarca), Palmira, Darién, Pradera, Restrepo y La Unión (Valle del Cauca), donde es poca la producción. El alza se presentó en los 40 mercados donde se negoció este producto. En Bucaramanga el aumento fue del 135,71%, ofreciéndose el kilo a \$1.518.

**Cuadro 1. Mercados en los que bajaron y subieron los precios de las hortalizas y verduras  
Marzo 2020**

Producto	Mercados*		
	Total	Bajó	Subió
Habichuela	42	0	42
Pepino cohombro	40	0	40
Arveja verde en vaina	35	0	35
Pimentón	45	6	39
Cebolla cabeza blanca	31	1	30
Remolacha	27	1	26
Fríjol verde cargamanto	23	1	22
Repollo blanco	31	8	23
Ajo importado	26	6	20
Cebolla junca Aquitania	13	0	13
Fríjol verde en vaina	22	5	17
Zanahoria	31	10	21
Cebolla cabeza roja	12	1	11
Ahuyama	34	23	10
Ajo	16	15	1
Coliflor	28	22	6
Brócoli	26	22	4
Tomate chonto	31	25	5

Fuente: DANE, SIPSA

\* Información correspondiente al conteo de mercados del mes de marzo

Nota: el total incluye mercados que no registraron variación

En contraste, disminuyeron las cotizaciones del tomate chonto, el brócoli y la coliflor.

Bajó el precio mayorista del tomate chonto pues se contó con una mayor cantidad de producto oriundo de Sutamarchán, Sáchica (Boyacá), El Peñol (Antioquia), Montenegro, Quimbaya (Quindío), Caicedonia, Darién, Pradera, Restrepo y Palmira (Valle del Cauca), donde están saliendo las cosechas. Esta situación se presentó en 25 de los 31 mercados donde se vendió. En Medellín el kilo se negoció a \$2.002, un 14,30% menos que en el mes anterior.

## 1.2 Frutas frescas

Para marzo en comparación con febrero de 2020, subieron los precios mayoristas del tomate de árbol, el mango Tommy, la mora de Castilla y los limones común y Tahití.

**Gráfico 4. Producto al alza (tomate de árbol)**  
Marzo 2020

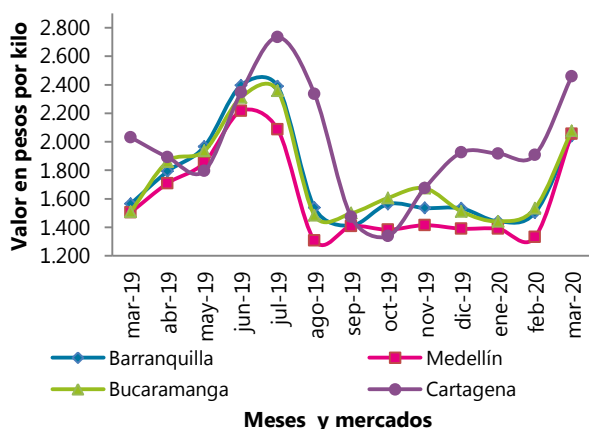

**Gráfico 5. Producto a la baja (granadilla)**  
Marzo 2020

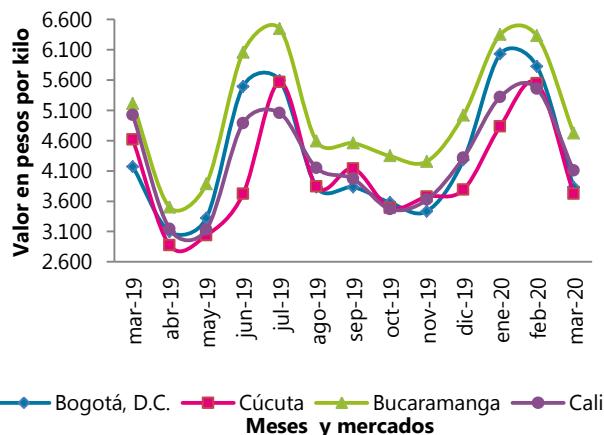

Fuente: DANE, SIPSA

En el caso del tomate de árbol, por segundo mes consecutivo subieron las cotizaciones; se observó una menor producción en Santa Rosa de Osos, Urrao y Yarumal (Antioquia), por lo que se contó con menos cantidad de fruta de primera calidad. Adicionalmente, hubo menos abastecimiento de Chitagá, Pamplona (Norte de Santander) y Aguadas (Caldas). El aumento se registró en los 48 mercados mayoristas donde se vendió. En Medellín se presentó el alza más marcada con 54,40%, ofreciéndose el kilo a \$2.055 en marzo.

También por segundo mes consecutivo aumento el precio del mango Tommy debido a que ingresó un menor nivel de carga desde los municipios productores La Mesa, Anapoima, Tocaima, Nocaima (Cundinamarca), Anzá, Betulia (Antioquia) y Espinal (Tolima). El alza del precio se presentó en 33 de los 34 mercados mayoristas donde se vendió. En Medellín, por ejemplo, el incremento fue del 45,30% y el kilo se vendió a \$2.630.

**Cuadro 2. Mercados en los que bajaron y subieron los precios de las frutas frescas  
Marzo 2020**

Producto	Mercados*		
	Total	Bajó	Subió
Tomate de árbol	48	0	48
Mango Tommy	34	1	33
Mora de Castilla	39	4	35
Limón común	33	2	31
Limón Tahití	31	1	30
Aguacate papelillo	33	3	30
Uva Isabela	28	1	26
Naranja Valencia	27	1	25
Kiwi	22	1	21
Fresa	26	4	22
Guanábana	26	6	20
Mandarina Arrayana	17	1	15
Curuba	23	5	18
Naranja Sweet	13	0	12
Manzana roja importada	37	24	12
Pera importada	34	22	10
Manzana verde importada	40	28	10
Uva red globe nacional	18	18	0
Manzana royal gala importada	34	29	4
Granadilla	29	27	2

Fuente: DANE, SIPSA

\* Información correspondiente al conteo de mercados del mes de marzo

Nota: el total incluye mercados que no registraron variación

En cambio, en marzo en comparación con febrero de 2020 cayeron los precios de la granadilla, la manzana royal gala importada y la uva red globe nacional.

Descendieron las cotizaciones mayoristas de la granadilla, esta vez en 27 los 29 mercados donde se comercializó. La causa de la reducción del precio fue la buena producción en

Gigante, Palermo (Huila), Fusagasugá, Cabrera, San Bernardo, Silvana, Granada (Cundinamarca), San Vicente de Ferrer, Urrao (Antioquia) y Anserma (Caldas). En Bogotá el kilo se negoció a \$3.830 y la reducción fue del 34,36% frente a febrero de 2020.

### 1.3 Tubérculos, raíces y plátanos

En marzo frente a febrero de 2020, subieron los precios mayoristas de las papas criolla limpia, capira, única y parda pastusa y el plátano hartón verde.

**Cuadro 3. Mercados en los que bajaron y subieron los precios de los tubérculos, raíces y plátanos  
Marzo 2020**

Producto	Mercados*		
	Total	Bajó	Subió
Papa criolla limpia	43	0	43
Plátano hartón verde	39	5	34
Papa capira	27	0	27
Papa única	27	0	27
Papa parda pastusa	24	1	23
Papa suprema	17	0	17
Papa superior	13	0	13
Arracacha amarilla	21	5	16
Papa criolla sucia	11	0	11
Plátano hartón maduro	10	0	10
Papa nevada	9	0	9
Yuca ICA	15	14	1

Fuente: DANE - SIPSA

\* Información correspondiente al conteo de mercados del mes de marzo

Nota: el total incluye mercados que no registraron variación

Por segundo mes consecutivo subió la cotización de la papa criolla limpia, esta vez en los 43 mercados donde se negoció. Según las fuentes, se registró un bajo nivel productivo en los cultivos establecidos en Mutiscua, Pamplona, Cácuta, Chitagá (Norte de Santander), Medellín, Santuario, La Unión, Sonsón (Antioquia), Sogamoso, Tunja (Boyacá), La Calera, Chipaque y Choachí (Cundinamarca). En Medellín, por ejemplo, el kilo se vendió a \$2.107, lo que representó un alza del 69,24%.

Así mismo, aumentaron los precios de plátano hartón verde en 34 de los 39 mercados donde se transó. Se contó con una menor cantidad de carga de producto procedente de Tierralta Canalete, Moñitos (Córdoba), San Juan de Urabá (Antioquia), Saravena, Tame y Fortul (Arauca), donde son pocas las cosechas. En Cúcuta, por ejemplo, el kilo se negoció a \$1.421, 52,47% más que el mes inmediatamente anterior.

**Gráfico 6. Producto al alza (papa criolla limpia)**  
Marzo 2020

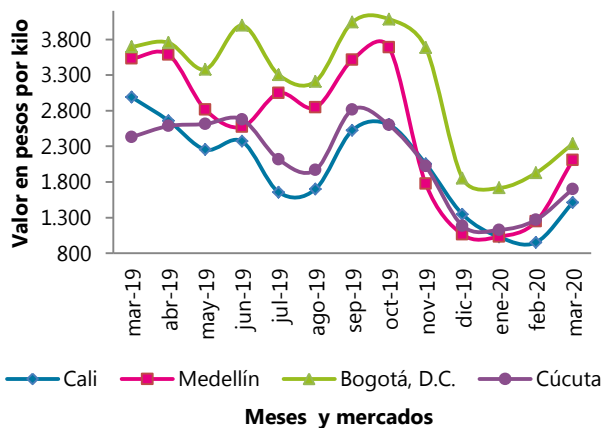

**Gráfico 7. Producto a la baja (yuca ICA)**  
Marzo 2020

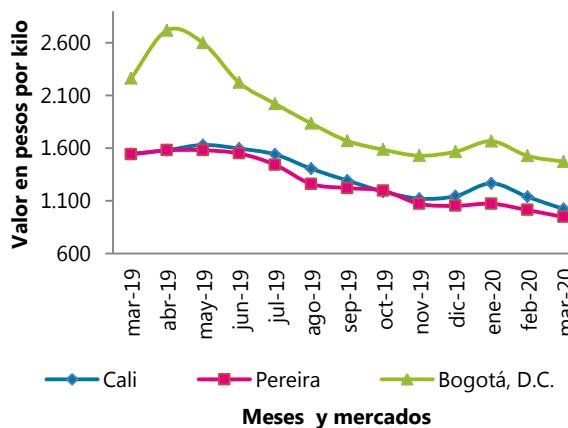

Fuente: DANE, SIPSA

Solo cayeron los precios mayoristas de la yuca ICA, comportamiento que se registró en 14 de los 15 mercados donde se negoció. Según los comerciantes, están saliendo las cosechas en Curillo (Caquetá), Armenia, Quimbaya, Córdoba, Génova (Quindío), Llorente (Nariño) y Roldanillo (Valle del Cauca). En Cali, por ejemplo, la disminución fue del 10,11% y el kilo se vendió a \$1.023.



## 1.4 Granos y cereales, lácteos y huevos, cárnicos y procesados

### 1.4.1 Granos y cereales

En marzo frente a febrero de 2020 subieron los precios del arroz de primera, la lenteja y la arveja verde seca importada.

**Cuadro 4. Mercados en los que bajaron y subieron los precios de los granos y cereales  
Marzo 2020**

Producto	Mercados*		
	Total	Bajó	Subió
Arroz de primera	33	1	32
Lenteja importada	36	5	29
Arveja verde seca importada	28	3	21
Maíz blanco trillado	29	19	8

Fuente: DANE, SIPSA

\* Información correspondiente al conteo de mercados del mes de marzo

Nota: el total incluye mercados que no registraron variación

Se incrementó la cotización mayorista del arroz de primera por sexto mes consecutivo; este comportamiento se observó en 32 de los 33 mercados donde se negoció. Según los comerciantes, esta situación obedeció a los bajos niveles de cosechas en Norte de Santander, Córdoba y Tolima, sumado a la mayor demanda por la cuarentena decretada en el país. En Medellín el kilo se ofreció a \$3.518 y el alza fue del 6,83% frente a febrero de 2020.

### 1.4.2 Lácteos y huevos

En marzo frente a febrero de 2020 se incrementaron las cotizaciones mayoristas del queso costeño, los huevos rojos AA y A y la leche en polvo.

**Cuadro 5. Mercados en los que bajaron y subieron los precios de los lácteos y huevos  
Marzo 2020**

Producto	Mercados*		
	Total	Bajó	Subió
Queso costeño	25	3	22
Huevo rojo AA	25	3	21
Leche en polvo	23	2	17
Huevo rojo A	23	4	18
Queso campesino	19	2	16
Huevo rojo extra	16	2	14

Fuente: DANE, SIPSA

\* Información correspondiente al conteo de mercados del mes de marzo

Nota: el total incluye mercados que no registraron variación

En el caso del queso costeño su precio subió en 22 de los 25 mercados donde se negoció en marzo. La ausencia de lluvias en Fundación, Algarrobo (Magdalena), San José del Guaviare (Guaviare) y Arauca ocasionó una menor producción lechera, principal materia prima para la elaboración del queso; además llegó una menor cantidad desde Planeta Rica, Ciénaga de Oro, Chinú (Córdoba), Sincé y Corozal (Sucre). En Bogotá el kilo se comercializó a \$14.130, un 13,32% más que en febrero de 2020.

### 1.4.3 Carnes y pescados

En marzo comparado con febrero de 2020 subieron las cotizaciones mayoristas de algunos cortes de carne de res como las chatas, la punta de anca, la bola de pierna y el lomo fino, y el bagre rayado entero fresco.

**Cuadro 6. Mercados en los que bajaron y subieron los precios de las carnes y los pescados**  
Marzo 2020

Producto	Mercados*		
	Total	Bajó	Subió
Carne de res, chatas	24	3	16
Carne de res, punta de anca	26	3	15
Carne de res, bola de pierna	27	6	16
Carne de res, lomo fino	24	3	13
Bagre rayado entero fresco	11	0	10
Bocachico importado congelado	17	3	13
Pechuga de pollo	30	19	8

Fuente: DANE, SIPSA

\* Información correspondiente al conteo de mercados del mes de marzo

Nota: el total incluye mercados que no registraron variación

**Gráfico 8. Producto al alza en granos y cereales (arroz de primera)**  
Marzo 2020

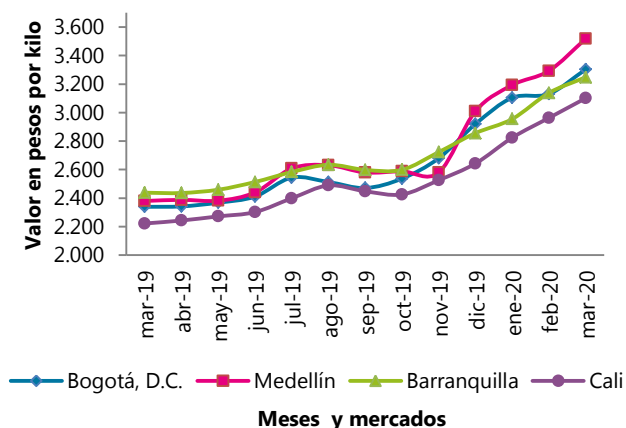

**Gráfico 9. Producto al alza en lácteos y huevos (queso costeño)**  
Marzo 2020

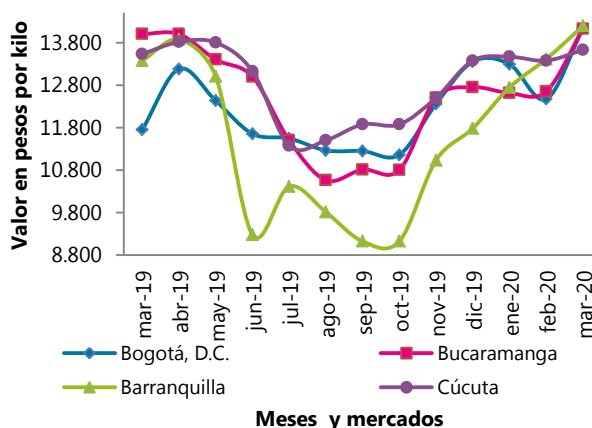

Fuente: DANE, SIPSA

Subió el precio mayorista de las chatas de res debido a la mayor demanda. Esta situación se registró en 16 de los 24 mercados donde se negoció. En Cúcuta el kilo se transó a \$17,767; allí se presentó el alza más significativa con 4,89% en comparación con febrero.

#### 1.4.4 Productos procesados

En marzo aumentaron los precios mayoristas del azúcar sulfitada, la sal yodada, la harina de trigo y la panela cuadrada morena.

**Cuadro 7. Mercados en los que bajaron y subieron los precios de los productos procesados  
Marzo 2020**

Producto	Mercados*		
	Total	Bajó	Subió
Azúcar sulfitada	24	1	21
Sal yodada	33	3	25
Harina de trigo	33	5	21
Panela redonda morena	17	0	16
Café molido	27	2	17
Harina precocida de maíz	31	7	22
Lomitos de atún en lata	27	4	19
Panela cuadrada morena	28	7	21
Aceite vegetal mezcla	33	9	22
Pastas alimenticias	35	8	21
Gelatina	26	5	16
Sardinas en lata	26	6	17
Avena en hojuelas	25	6	16

Fuente: DANE, SIPSA

\* Información correspondiente al conteo de mercados del mes de marzo

Nota: el total incluye mercados que no registraron variación

Se incrementó la cotización del azúcar sulfitada, esta vez en 21 de los 24 mercados donde se vendió. La anterior situación obedeció a que la oferta de producto de Puerto Tejada (Cauca) y Valle del Cauca no fue suficiente para cubrir los requerimientos del mercado. En Cali, el kilo se vendió a \$2.277 en marzo, lo que representó un aumento del 8,07% en comparación con febrero de 2020.

## 2. RESULTADOS AÑO CORRIDO

En marzo de 2020, en comparación con diciembre de 2019, se destacó en el grupo de las verduras el aumento en los precios mayoristas de la remolacha; la mayor variación se registró en Bogotá con 174,67%. También suben los precios de la habichuela, las mayores variaciones se registraron en la ciudad de Medellín con 189,41%.

Igualmente subieron los precios de la arveja verde en vaina; en Cali se registró el mayor incremento con 119,12%. Además, subieron los precios de la cebolla junca en el mercado de Bucaramanga se registraron las mayores alzas con 96,95%.

También, en este período subieron las cotizaciones del tomate, siendo el mercado de Bucaramanga donde se observaron las mayores variaciones con 46,37%.

**Cuadro 8. Variación porcentual año corrido de los precios de las hortalizas y verduras  
Marzo 2020**

Producto	Barranquilla	Bogotá	Bucaramanga	Cartagena	Cali	Cúcuta	Medellín	Pereira
Ahuyama	-23,25	-25,40	-2,82	64,20	-42,89	-0,11	-36,81	-32,40
Arveja verde en vaina	32,92	91,90	73,69	-	119,12	33,13	94,53	80,58
Cebolla cabezona blanca	-0,71	3,96	4,45	-4,39	-0,20	-3,60	13,69	1,05
Cebolla junca	80,63	79,10	96,95	-	83,88	79,00	-30,05	-11,18
Chócolo mazorca	4,35	34,90	53,20	9,36	78,30	42,32	-27,35	-
Habichuela	20,01	56,56	22,27	26,82	105,58	13,80	189,41	155,45
Lechuga Batavia	49,53	60,34	39,97	66,80	36,27	24,64	57,48	42,63
Pepino cohombro	23,44	43,49	46,81	28,88	12,77	10,83	29,39	6,73
Pimentón	12,51	-47,27	3,34	-18,79	-32,38	-2,51	-40,77	-47,92
Remolacha	124,14	174,67	133,71	70,20	115,91	160,72	-6,43	-
Tomate*	25,24	30,97	46,37	18,70	31,37	31,75	17,83	13,21
Zanahoria	10,23	15,43	9,97	6,58	-2,81	3,55	-24,42	-

Fuente: DANE, SIPSA

\*Variedad predominante en el mercado

- no es posible calcular la variación

En el grupo de las frutas frescas, aumentaron las cotizaciones mayoristas del mango Tommy, el incremento más importante se presentó en Medellín con 140,84%. También subieron los precios de la mandarina, la mayor variación se observó en Bogotá con 205,56%.

También, para este mismo período, se incrementaron los precios de la papaya Maradol; la mayor variación se registró en Cali donde las cotizaciones aumentaron 84,21%.

Subieron las cotizaciones mayoristas del aguacate papelillo, el aumento más importante se registró en Medellín, donde los precios se incrementaron en un 66,06%.

**Cuadro 9. Variación porcentual año corrido de los precios de las frutas frescas  
Marzo 2020**

Producto	Barranquilla	Bogotá	Bucaramanga	Cartagena	Cali	Cúcuta	Medellín	Pereira
Aguacate papelillo	-	29,71	24,63	-	61,77	-	66,06	35,90
Banano*	-34,57	21,84	0,73	-	4,73	-1,21	-15,21	-6,47
Coco	-9,10	-0,19	-	-6,42	9,39	-	-21,45	-22,60
Granadilla	-	-9,95	-4,74	-	-4,98	-1,35	-19,47	-8,07
Guayaba pera	4,35	20,81	-15,10	0,95	2,34	2,58	9,50	-1,09
Limón común	12,75	-4,68	9,33	8,56	-	3,29	-6,37	28,86
Lulo	-3,72	-5,57	0,00	0,50	0,44	8,25	-12,49	7,87
Mandarina*	104,47	205,56	-	-	57,10	118,39	69,43	21,61
Mango Tommy	1,84	116,96	93,15	-	104,16	118,02	140,84	74,88
Manzana verde importada	6,55	2,30	4,16	11,82	4,37	4,44	2,08	3,56
Maracuyá	64,68	77,07	67,14	-	104,69	32,62	83,80	60,01
Mora de Castilla	26,68	8,09	31,85	36,19	-5,98	41,53	-35,12	-5,80
Naranja Valencia	19,43	35,55	87,64	-	-	-	49,53	48,14
Papaya Maradol	-	14,72	20,11	-	84,21	28,18	39,59	78,40
Piña *	27,90	8,08	18,77	-	7,57	19,05	-	-
Tomate de árbol	33,07	47,44	37,67	27,74	47,34	5,75	47,52	30,60

Fuente: DANE, SIPSA

\*Variedad predominante en el mercado

- no es posible calcular la variación

En el grupo de los tubérculos, raíces y plátanos, en marzo de 2020, en comparación con diciembre de 2019, subió el precio de la papa criolla; el mayor aumento se presentó en Medellín donde los precios registraron una variación de 99,34%. También suben las cotizaciones de la papa negra, en Barranquilla se observaron los mayores aumentos con 69,24%.

En cambio, se registró una reducción en las cotizaciones de la yuca; la mayor variación en los precios se presentó en la ciudad de Bucaramanga con 21,34%.

**Cuadro 10. Variación porcentual año corrido de los precios de los tubérculos  
Marzo 2020**

Producto	Barranquilla	Bogotá	Bucaramanga	Cartagena	Cali	Cúcuta	Medellín	Pereira
Arracacha*	-	10,20	2,04	-	4,62	3,00	-0,45	7,81
Papa negra*	69,24	31,70	55,16	59,83	2,98	52,16	27,35	39,09
Papa criolla	35,33	26,27	59,39	12,85	12,03	42,70	99,34	15,64
Plátano hartón verde	27,00	13,14	17,14	16,87	-9,47	10,84	-13,01	-20,59
Yuca*	-9,96	-5,15	-21,34	-8,15	-10,66	-6,96	-14,98	-9,98

Fuente: DANE, SIPSA

\*Variedad predominante en el mercado

-: no es posible calcular la variación

### 3. RESULTADOS ANUALES

En marzo de 2020, en comparación con marzo de 2019, se destacó en el grupo de las verduras y hortalizas el incremento en los precios mayoristas del pepino cohombro, el mayor aumento se registró en Cali con 182,38%. También subieron los precios del tomate, las mayores variaciones se registraron en la ciudad de Cúcuta con 117,86%.

En este período también suben las cotizaciones de la habichuela, siendo el mercado de Medellín donde se observaron las mayores variaciones con 137,76%.

También, subieron los precios de la remolacha y en Bogotá se registró el mayor incremento con 98,08%. Además, subieron los precios de la lechuga Batavia y en el mercado de Bogotá se registraron las mayores alzas con 132,74%.

**Cuadro 11. Variación porcentual anual de los precios de las hortalizas y verduras  
Marzo 2020**

Producto	Barranquilla	Bogotá	Bucaramanga	Cartagena	Cali	Cúcuta	Medellín	Pereira
Ahuyama	-27,49	28,79	-2,13	-39,84	8,27	-0,90	19,79	17,01
Arveja verde en vaina	17,36	56,58	52,62	-	62,38	51,04	82,62	47,81
Cebolla cabezona blanca	-16,86	-15,03	-20,98	-22,41	-23,32	-24,59	-6,08	-14,77
Cebolla junca	16,84	8,67	15,28	-	26,45	24,80	-13,20	14,86
Chócolo mazorca	16,20	1,97	-20,68	-9,48	-3,98	16,14	-12,06	-
Habichuela	0,46	60,73	18,86	10,77	52,29	11,40	137,76	66,16
Lechuga Batavia	69,20	132,74	57,86	49,41	33,16	59,58	117,02	46,59
Pepino cohombro	94,17	86,13	128,27	27,56	182,38	70,01	120,37	70,98
Pimentón	28,36	10,13	33,81	3,65	17,36	59,82	27,49	-5,28
Remolacha	43,42	98,08	81,78	59,02	65,04	60,26	5,56	-
Tomate*	96,93	35,07	101,13	42,05	29,03	117,86	38,64	18,91
Zanahoria	25,02	40,32	22,84	25,11	11,58	27,51	34,32	-

Fuente: DANE, SIPSA

\*Variedad predominante en el mercado

- no es posible calcular la variación

En el grupo de las frutas frescas, aumentaron las cotizaciones mayoristas de la mandarina, el incremento más importante se presentó en Cali con 51,23%. También subieron los precios de la naranja Valencia, la mayor variación se observó en Pereira con 64,99%.



También, para este mismo período, se incrementaron los precios del tomate de árbol; la mayor variación se registró en Cali donde las cotizaciones aumentaron 43,42%.

En cambio, cayeron las cotizaciones mayoristas del mango Tommy, el descenso más importante se registró en Bogotá, donde los precios bajaron en un 15,75%.

**Cuadro 12. Variación porcentual anual de los precios de las frutas frescas  
Marzo 2020**

Producto	Barranquilla	Bogotá	Bucaramanga	Cartagena	Cali	Cúcuta	Medellín	Pereira
Aguacate papelillo	-	-3,21	-1,46	-	2,77	-	10,24	-10,47
Banano*	-15,17	34,27	-3,61	-	9,34	20,38	12,06	7,76
Coco	28,21	12,52	-	22,39	25,93	-	3,95	7,54
Granadilla	-	-8,18	-9,42	-	-18,26	-19,41	-9,88	-17,47
Guayaba pera	4,17	-3,73	4,52	24,32	-0,12	26,66	44,48	12,33
Limón común	-1,45	-13,92	-3,85	58,26	-	13,33	-15,66	12,96
Lulo	-4,64	-5,08	-9,14	8,52	1,80	7,08	-6,97	3,09
Mandarina*	21,65	48,91	-	-	51,23	-18,94	47,66	19,15
Mango Tommy	-11,53	-15,75	-15,23	-	-8,42	5,05	-12,27	-7,18
Manzana verde importada	12,87	1,85	3,94	3,23	20,16	12,23	3,46	19,19
Maracuyá	-10,54	-8,65	-18,65	-	-17,87	-10,85	-10,75	-11,94
Mora de Castilla	5,98	14,76	1,00	23,17	-6,36	38,42	16,00	17,74
Naranja Valencia	12,50	38,93	28,35	-	-	-	48,96	64,99
Papaya Maradol	-	3,61	-9,25	-	9,50	24,43	-4,98	27,07
Piña *	27,02	19,66	12,58	-	7,73	32,04	-	-
Tomate de árbol	30,35	20,67	37,57	21,07	43,42	12,35	36,54	24,94

Fuente: DANE, SIPSA

\*Variedad predominante en el mercado

- no es posible calcular la variación

En el grupo de los tubérculos, raíces y plátanos, en marzo de 2020 en comparación con marzo de 2019 bajó el precio de la papa criolla; el mayor descenso se presentó en Cali donde los precios registraron una variación de 49,51%. También cayeron las cotizaciones de la papa negra, en Cali se observaron las mayores reducciones con 26,69%.

Así mismo, se registró un descenso en las cotizaciones de la yuca, la mayor variación en los precios se presentó en la ciudad de Barranquilla con 40,56%.

**Cuadro 13. Variación porcentual anual de los precios de los tubérculos  
Marzo 2020**

Producto	Barranquilla	Bogotá	Bucaramanga	Cartagena	Cali	Cúcuta	Medellín	Pereira
Arracacha*	-	26,40	17,01	-	47,94	-5,15	94,07	19,99
Papa negra*	-15,00	-2,22	-2,23	18,47	-26,69	-5,29	5,07	-24,38
Papa criolla	-42,20	-36,83	-39,95	-14,15	-49,51	-30,03	-40,33	-44,01
Plátano hartón verde	-34,18	-29,35	-28,24	-32,58	1,60	-31,19	-2,55	-6,04
Yuca*	-40,56	-34,92	-31,69	-26,21	-33,79	-6,30	-36,79	-38,59

Fuente: DANE, SIPSA

\*Variedad predominante en el mercado

-: no es posible calcular la variación

## 4. COMPARACIÓN MENSUAL DE LOS RESULTADOS MARZO 2019 – MARZO 2020

Tanto en marzo de 2020 como en marzo de 2019 subieron las cotizaciones de las frutas frescas, principalmente del tomate de árbol, el mango Tommy, la mora de Castilla y los limones común y Tahití. En el caso del tomate de árbol se registró un menor nivel de abastecimiento procedente de Antioquia, Boyacá y Cundinamarca.

**Cuadro 14. Mercados en los que subieron los precios de las frutas frescas  
Marzo(2019 – 2020 )**

Producto	Marzo de 2019		Marzo de 2020	
	Mercados		Mercados	
	Bajan	Suben	Bajan	Suben
Tomate de árbol	15	33	0	48
Mango Tommy	1	35	1	33
Mora de Castilla	12	29	4	35
Limón común	0	32	2	31
Limón Tahití	0	31	1	30
Aguacate papelillo	0	33	3	30
Uva Isabela	12	16	1	26
Naranja Valencia	7	20	1	25
Fresa	5	19	4	22
Guanábana	8	16	6	20
Mandarina Arrayana	6	13	1	15
Curuba	6	18	5	18
Naranja Sweet	6	7	0	12
Banano criollo	8	25	13	22
Naranja común	3	14	2	11

Fuente: DANE, SIPSA

Tanto en marzo de 2020 como en marzo de 2019 se incrementaron las cotizaciones de los tubérculos, principalmente de las papas criolla limpia, capira, única y parda pastusa y el plátano hartón verde. En el caso de la papa criolla limpia cayó el nivel de abastecimiento desde Antioquia, Nariño y el altiplano cundiboyacense.

**Cuadro 15. Mercados en los que subieron los precios de los tubérculos  
Marzo (2019 – 2020 )**

Producto	Marzo de 2019		Marzo de 2020	
	Mercados		Mercados	
	Bajan	Suben	Bajan	Suben
Papa criolla limpia	9	35	0	43
Plátano hartón verde	1	36	5	34
Papa capira	9	20	0	27
Papa única	0	28	0	27
Papa parda pastusa	1	26	1	23
Papa suprema	3	22	0	17
Papa superior	2	10	0	13
Papa criolla sucia	2	9	0	11
Plátano hartón maduro	0	9	0	10

Fuente: DANE, SIPSA

## 5. LO QUE MÁS SUBE Y MÁS BAJA\*

Lo que más sube	Lo que más baja
<b>Bogotá</b>	
Verduras: cebolla cabezona roja, pepino cohombro, cidra Frutas: limón Tahití, mora de Castilla, ciruela roja, higo Tubérculos: papa R-12 roja, superior, suprema, única Otros: Queso costeño y doble crema	Verduras: cebolla cabezona blanca y roja importada Frutas: mandarina común y oneco, pera nacional, Tubérculos: arracacha amarilla, yuca llanera Otros: blanquillo entero fresco, bocachico criollo fresco
<b>Medellín</b>	
Verduras: cebolla cabezona roja importada, cilantro Frutas: limón Tahití, higo, tomate de árbol, mango Tommy Tubérculos: papa capira, nevada, R-12 negra, criolla limpia Otros: Huevo blanco y rojo AA, cazuela de mariscos	Verduras: arveja verde en vaina pastusa, espinaca, brócoli Frutas: aguacate común, mango costeño y manzano Tubérculos: yuca chirosa, plátano comino Otros: frijol nima calima, carne de res, costilla
<b>Bucaramanga</b>	
Verduras: pepino cohombro, Cebolla cab roja ocañera Frutas: limón Tahití, mora de Castilla, tomate de árbol Tubérculos: plátano hartón verde papa criolla limpia Otros: blanquillo entero fresco, panela cuadrada blanca	Verduras: apio, brócoli, coliflor, rábano rojo, ajo importado Frutas: Mandarina común, mango de azúcar, uva verde Tubérculos: papa suprema Otros: arveja amarilla seca importada, frijol calima
<b>Cúcuta</b>	
Verduras: pepino cohombro, arveja verde en vaina Frutas: limón Tahití, mango Tommy, mora de Castilla Tubérculos: plátano hartón verde y maduro, papa superior Otros: azúcar refinada, galletas saladas, sal yodada	Verduras: cebolla cabezona roja ocañera y peruana Frutas: aguacate Hass, coco, mango de azúcar, zapote Otros: frijol bolón, menudencias de pollo
<b>Cali</b>	
Verduras: pepino cohombro, cebolla junca Aquitania Frutas: limón Tahití, mango Tommy, naranja Sweet Tubérculos papas criolla limpia y sucia, parda pastusa	Verduras: cebolla cabezona blanca pastusa e importada Frutas: mango común, piña manzana, granadilla Tubérculos: yuca ICA
<b>Barranquilla</b>	
Verduras: cebolla cabezona roja, pepino cohombro Frutas limón Tahití, tomate de árbol, mandarina común Tubérculos: papa única y criolla sucia, plátano hartón verde Otros: bocachico importado congelado, aceite girasol	Verduras: cebolla junca Aquitania, brócoli, ahuyama Frutas: Aguacate común y papelillo, curuba, limón común Tubérculos: ñame criollo, diamante, papa R-12 roja Otros: huevo rojo A, AA y B, blanquillo entero fresco
<b>Pereira</b>	
Verduras: habichuela, pepino cohombro, repollo blanco Frutas: limón Tahití, mango Tommy, tomate de árbol Tubérculos: papa criolla limpia, parda pastusa, rubí, única Otros: bagre rayado entero congelado, sal yodada	Verduras: acelga, brócoli, cebolla cabezona roja Frutas piña manzana, uva red globe nacional, mango reina Tubérculos: papa R-12 roja, yuca ICA, plátano hartón verde Otros: maíz amarillo y blanco trillado, galletas saladas
<b>Armenia</b>	
Verduras: pepino cohombro, remolacha, espinaca Frutas: guayaba agria, limón Tahití, mandarina Oneco Tubérculos: Papa criolla limpia, parda pastusa, suprema Otros: queso costeño, garbanzo importado, sardinas lata	Verduras: ahuyama, berenjena, brócoli, coliflor Frutas: mango reina y Tommy, breva, limón mandarino Tubérculos: papa capira, yuca ICA, arracacha blanca Otros: menudencias de pollo, piernas de pollo
<b>Cartagena</b>	
Verduras: cebolla cabezona roja y roja peruana Frutas: limón común y Tahití, mora de Castilla Tubérculos: papa única y criolla limpia, ñame espino Otros: Huevo rojo A y AA, carne de cerdo, pernil con hueso	Verduras: berenjena, cebollín chino, brócoli, espinaca Frutas: aguacate común, curuba, piña gold y perolera Tubérculos: ñame criollo y diamante Otros: frijol cabeza negra nacional, maíz amarillo cáscara

Fuente: DANE, SIPSA

\*Febrero versus marzo de 2020

## FICHA METODOLÓGICA

El componente de precios mayoristas del Sistema de Información de Precios y Abastecimiento del Sector Agropecuario –SIPSA– es una muestra no probabilística que cubre 62 mercados mayoristas a nivel nacional, ubicados en 23 departamentos.

Su cobertura es la siguiente:

TERRITORIAL					
CENTRO	CENTRO ORIENTE	NOROCCIDENTE	NORTE	CENTRO OCCIDENTE	SUROCCIDENTE
Corabastos	Cenabastos	CMA	Granabastos	Manizales	Popayán
Paloquemao	Pamplona	Coomerca	Barranquillita	Mercar	Pasto, El Potrerillo
Plaza España	Centroabastos	Carmen del Viboral	Bazurto	Retiro	Ipiales, Ipiales somos todos
Las Flores	Bucaramanga Centro	La Ceja	Mercabastos	Mercasa	Ipiales centro de Acopio
Tunja	San Gil	La Unión	Mercado Nuevo	La 41	Cavasa
Chiquinquirá	Socorro	Marinilla	Sincelejo	Ibagué	Santa Helena
Duitama	La Nueva Sexta	Peñol	Santa Marta	Cartago	La Floresta
Sogamoso		Rionegro			Siloé
Ubaté		San Vicente			Galería Alameda
Surabastos		Santa Bárbara			Buenaventura
Villavicencio		El Santuario			Palmira
Yopal		Sonsón			Tuluá
Florencia		Montería			Túquerres
Arauca					La Unión

**Objetivo:** proporcionar información de los precios mayoristas de los alimentos y cómo es su comportamiento, teniendo en cuenta factores y hechos que afectan la comercialización.

**Población objetivo:** comerciantes mayoristas ubicados dentro de los mercados mayoristas

**Tipo de investigación:** sistema de encuestas no probabilísticas

**Diseño muestral:** selección arbitraria

**Cobertura:** nacional

**Unidad de análisis:** precios mayoristas

**Unidad de observación:** mercados mayoristas y centrales de abasto

**Desagregación temática:** precio de venta mayorista por producto y fuente



@DANE\_Colombia



/DANEColombia



/DANEColombia



DANEColombia

Si requiere información adicional, contáctenos a través del correo  
**[contacto@dane.gov.co](mailto:contacto@dane.gov.co)**

Departamento Administrativo Nacional de Estadística –DANE  
Bogotá, Colombia

**[www.dane.gov.co](http://www.dane.gov.co)**