

Sistema de Información de Precios y Abastecimiento del Sector Agropecuario - SIPSA

Mayo de 2016

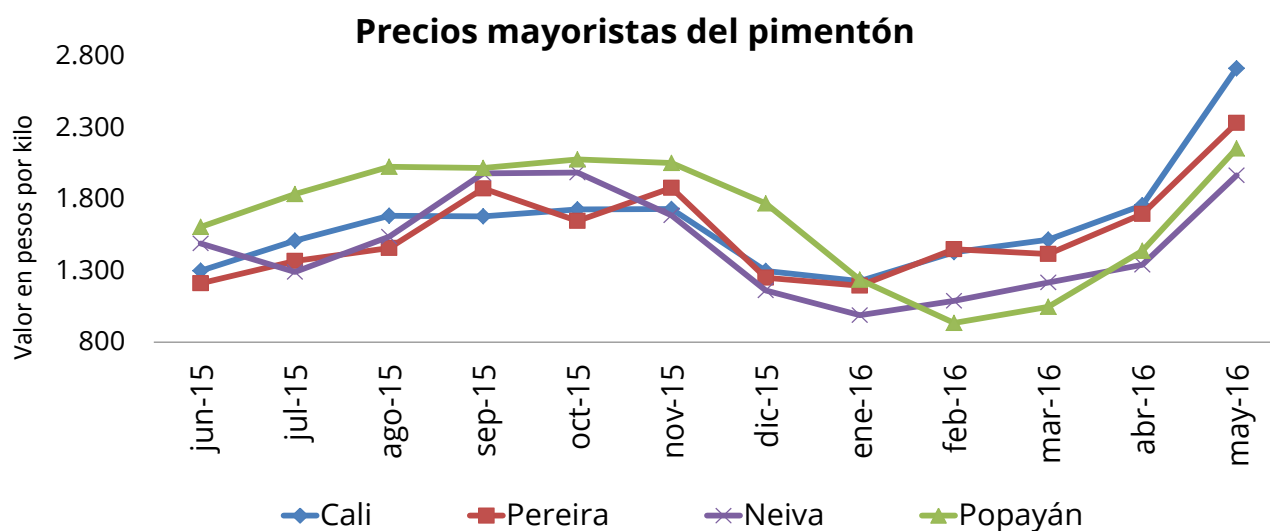

Fuente: SIPSA-DANE

- Variación mensual de mayo.
- Resultados año corrido.
- Resultados doce meses.
- Comparación resultados mayo 2015/2016.
- Lo que más sube y más baja.



GP 011-1



SC 1081-1



CO-SC 1081-1

Director

Mauricio Perfetti del Corral

Subdirector

Carlos Felipe Prada Lombo

Director de Metodología y Producción Estadística

Eduardo Efraín Freire Delgado

INTRODUCCIÓN

El Sistema de Información de Precios y Abastecimiento del Sector Agropecuario –SIPSA–, cuenta con tres componentes: Precios mayoristas, Abastecimiento de alimentos e Insumos y factores asociados a la producción.

El componente de Precios mayoristas tiene por objeto la recolección, el análisis y la difusión de la información de las cotizaciones que se capturan en los principales mercados mayoristas del país.

El SIPSA busca analizar el comportamiento de los precios a través del seguimiento de los mercados nacionales y regionales y de la identificación y el análisis de los factores y hechos económicos que determinan y afectan los precios a lo largo de la cadena de comercialización.

El sistema toma la información de precios en 57 mercados en los días y horas establecidos de mayor movimiento en cada uno de ellos. El SIPSA recoge información para una canasta superior a los 350 productos clasificada en ocho grandes grupos: verduras y hortalizas; frutas frescas; tubérculos, raíces y plátanos; granos y cereales; huevos y lácteos; carnes; pescados; y productos procesados.

1. VARIACIÓN MENSUAL DE LOS PRECIOS MAYORISTAS DE LOS ALIMENTOS EN MAYO DE 2016

En el mes de mayo respecto a abril de 2016, se incrementaron las cotizaciones mayoristas de las verduras, los tubérculos, raíces y plátanos, los lácteos y huevos, las carnes y los pescados y los procesados. En contraste, cayeron los precios de las frutas frescas y los cereales.

1.1 VERDURAS Y HORTALIZAS

En mayo aumentaron las cotizaciones mayoristas del pimentón, la cebolla cabezona blanca, la ahuyama, el chócolo mazorca, la zanahoria y la cebolla junca, entre otros productos.

Cuadro 1
Mercados en los que bajaron y subieron los precios de las verduras y hortalizas

Producto	Mercados*		
	Total	Bajó	Subió
Pimentón	44	1	43
Cebolla cabezona blanca	30	0	30
Ahuyama	30	2	28
Chócolo mazorca	38	11	27
Zanahoria	29	4	25
Cebolla junca	22	2	20
Apio	30	10	20
Tomate chonto	21	2	19
Ajo	17	1	16
Frijol verde cargamanto	22	6	15
Frijol verde en vaina	21	7	14
Tomate larga vida	12	2	10
Pepino de rellenar	12	12	0
Brócoli	24	15	9
Espinaca	22	15	6
Ajo importado	24	16	8
Remolacha	26	26	0
Repollo blanco	30	28	2
Lechuga Batavia	39	36	3
Pepino cohombro	39	38	1
Habichuela	42	39	3

* Información correspondiente al conteo de mercados del mes de mayo de 2016

Fuente: SIPSA-DANE

Nota: el total incluye mercados que no registraron variación

Volvieron a incrementarse los precios mayoristas del pimentón, situación que se registró por cuarto mes consecutivo en 43 de los 44 mercados donde se vendió. Esta situación se debió a la reducción de la oferta desde Lebrija (Santander), donde las lluvias dificultaron la recolección, a lo que se sumó la menor producción en Pereira (Risaralda), Ocaña, Ábrego (Norte de Santander), Rivera, Campoalegre, Garzón, Algeciras, Palermo, Santa María, Pitalito, La Plata y Suaza (Huila). En Cali el alza fue del 54,49%, vendiéndose el kilo a \$2.716.

Asimismo, subió la cotización de la cebolla cabezona blanca debido a que disminuyó el volumen de cosecha en Cundinamarca, Sogamoso, Tunja, Duitama, Samacá, Sáchica (Boyacá) y Cócota (Norte de Santander). El aumento se presentó en los 30 mercados donde se negoció. En Medellín el kilo se negoció a \$3.270, un 28,24% más que el mes anterior.

Gráfico 1
Producto al alza (pimentón)



Gráfico 2
Producto a la baja (habichuela)



En cambio, descendieron los precios mayoristas de la habichuela, el pepino cohombro, la lechuga Batavia, el repollo blanco y la remolacha.

La reducción de las cotizaciones de la habichuela se dio porque mejoró su oferta desde Socorro, Lebrija, Girón, Piedecuesta (Santander), El Carmen de Viboral, El Santuario (Antioquia), Ubaque, Fómeque, Cáqueza y Fosca (Cundinamarca) y Ocaña (Norte de Santander). La caída se registró en 39 de los 42 mercados donde se vendió. En Bogotá el kilo se negoció a \$1.268, un 54,97% menos que el mes anterior.

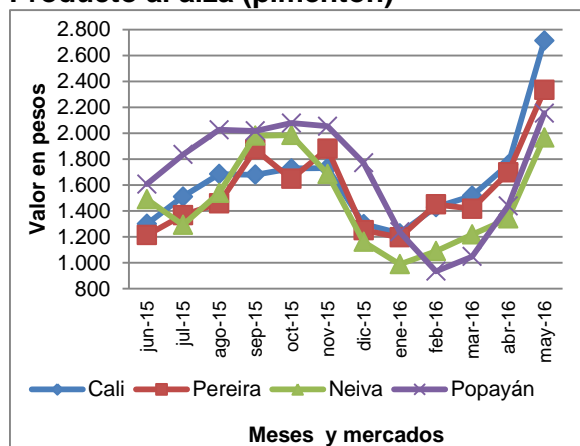
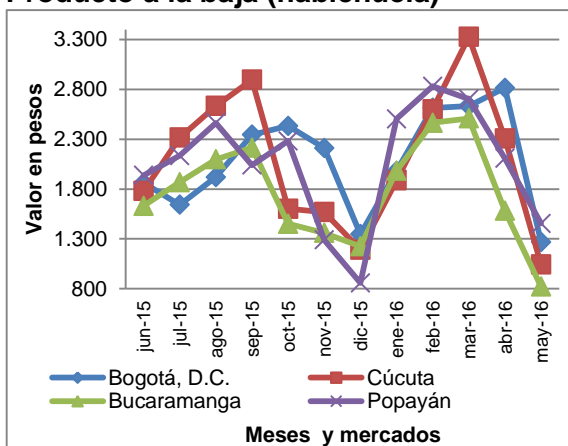
1.2 FRUTAS FRESCAS

En mayo descendieron los precios de las diferentes variedades de manzanas importadas, la mora de Castilla, el maracuyá, el mango Tommy y la naranja Valencia, entre otros productos.

Cuadro 2

Mercados en los que bajaron y subieron los precios de las frutas frescas

Producto	Mercados*		
	Total	Bajó	Subió
Manzana verde importada	36	35	1
Mora de Castilla	41	35	5
Manzana roja importada	35	34	1
Maracuyá	32	32	0
Manzana royal gala importada	31	31	0
Mango Tommy	32	31	1
Naranja Valencia	31	30	1
Papaya Maradol	35	30	5
Limón Tahití	28	28	0
Aguacate papelillo	28	27	1
Pera importada	33	27	5
Limón común	24	24	0
Piña perolera	22	19	1
Mandarina Arrayana	17	16	1
Mandarina común	15	15	0
Naranja común	15	14	0
Curuba	27	9	18
Uva red globe nacional	22	4	18
Banano criollo	31	9	22
Uva Isabela	25	3	22
Guayaba pera	35	8	27
Granadilla	31	2	29
Lulo	34	2	32

* Información correspondiente al conteo de mercados del mes de mayo de 2016

Fuente: SIPSA-DANE

Nota: el total incluye mercados que no registraron variación

Para este mes, bajó la cotización mayorista de manzana importada, de la mora de Castilla por la salida de algunas cosechas en El Carmen de Viboral, Marinilla, Guarne, San Vicente (Antioquia), Ipiales (Nariño), Cucutilla, Pamplona (Norte de Santander), San Bernardo, Pasca, Fusagasugá (Cundinamarca) y Piedecuesta (Santander). Esta situación se registró en 35 de los 41 mercados mayoristas donde se vendió. En Bucaramanga, se dio la reducción más marcada (-29,32%), ofreciéndose el kilo a \$3.647.

Gráfico 3
Producto a la baja (manzana verde importada)



Gráfico 4
Producto al alza (lulo)



En cambio, aumentaron las cotizaciones del lulo, la granadilla, la guayaba pera, la uva Isabela y el banano criollo.

El precio del lulo subió como consecuencia de la reducción en el ingreso desde Pitalito, Algeciras, La Plata, Santa María, Palermo, Gigante, Garzón, La Argentina (Huila), Belén de Umbria (Risaralda), Anserma (Caldas) y La Unión (Valle del Cauca), donde es poca la producción. El aumento se presentó en 32 de los 34 mercados donde se vendió. En Bogotá el alza fue del 21,12% y el kilo se negoció a \$4.324.

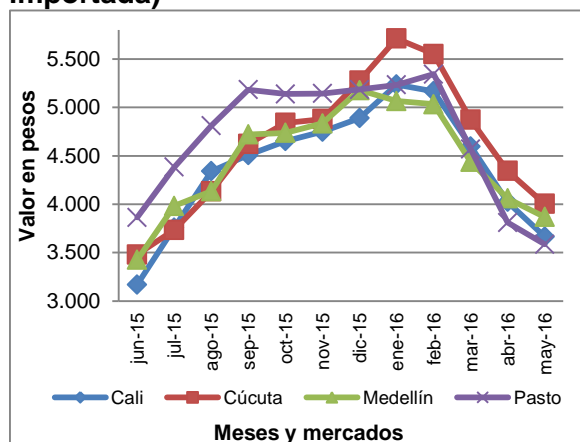
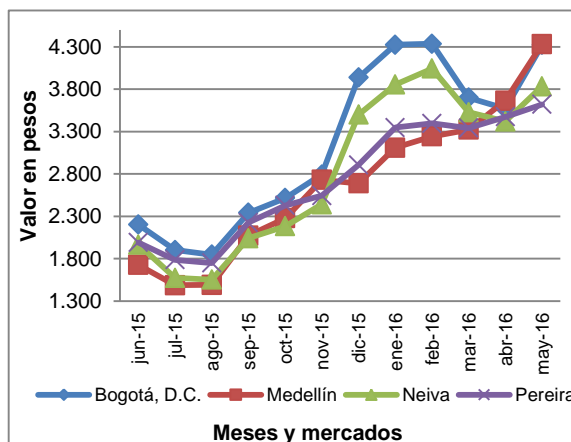
1.3 TUBÉRCULOS Y PLÁTANOS

En mayo subieron los precios mayoristas del plátano hartón verde, las papas única, capira, parda pastusa y suprema y el plátano guineo.

Cuadro 3

Mercados en los que bajaron y subieron los precios de los tubérculos y plátanos

Producto	Mercados*		
	Total	Bajó	Subió
Plátano hartón verde	38	4	34
Papa única	28	0	28
Papa capira	28	1	27
Papa parda pastusa	24	0	24
Papa suprema	24	0	24
Plátano guineo	11	0	11
Plátano hartón maduro	10	1	9
Papa R-12 negra	8	0	8
Yuca chirosa	6	6	0
Yuca ICA	14	13	1
Yuca criolla	18	14	3

* Información correspondiente al conteo de mercados del mes de mayo de 2016

Fuente: SIPSA-DANE

Nota: el total incluye mercados que no registraron variación

Por segundo mes consecutivo subieron las cotizaciones mayoristas del plátano hartón verde, en 34 de los 38 mercados donde se negoció. Los comerciantes afirmaron que se registró menor disponibilidad del producto procedente de Tierralta, Lorica (Córdoba), Andes, Betania, Jardín (Antioquia), Saravena (Arauca) y el Eje Cafetero, así como de Ecuador. En Barranquilla el kilo se ofreció a \$1.446 y el alza fue del 13,06%.

Igualmente, aumentó la cotización de la papa única en los 28 mercados donde se transó. Disminuyó el volumen de cosecha desde el altiplano cundiboyacense, Gámeza, Belén, Tota, Aquitania (Boyacá), Ipiales, Túquerres (Nariño) y Cerrito (Santander) por lo que el precio subió.

Gráfico 5
Producto al alza (plátano hartón verde)



Gráfico 6
Producto a la baja (yuca criolla)



En contraste, cayeron las cotizaciones mayoristas de las yucas criolla, Ica y chirosa.

En el caso de la yuca criolla la reducción se presentó en 14 de los 18 mercados donde se negoció el tubérculo a lo largo del mes. Los comerciantes informaron que el descenso se debió a que ingresó más cantidad desde el Urabá antioqueño, Saravena, Tame (Arauca), Socorro, Curití, Ocamonte, San Gil (Santander), Plato (Magdalena), Granada (Meta) y Tibú (Norte de Santander). En Cali el descenso fue del 5,45% y allí el kilo se transó a \$1.180.

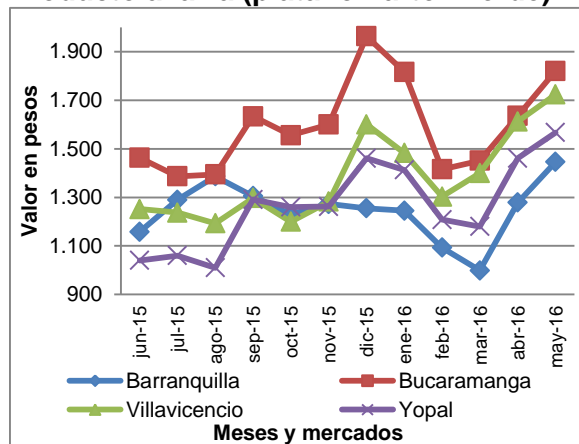
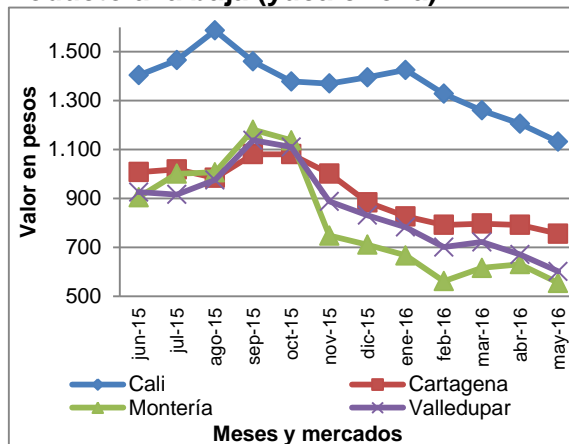
1.4 CEREALES, PROCESADOS, CÁRNICOS, LÁCTEOS Y HUEVOS

1.4.1 Granos y cereales

Este mes bajaron las cotizaciones del arroz de primera, la arveja verde seca importada y la lenteja importada, pero se incrementaron las del garbanzo importado y el frijól cargamanto blanco.

Cuadro 4

Mercados en los que bajaron y subieron los precios de granos y cereales

Producto	Mercados*		
	Total	Bajó	Subió
Arroz de primera	31	29	2
Arveja verde seca importada	28	19	6
Lenteja importada	33	18	10
Arroz excelso	9	9	0
Arroz de segunda	7	7	0
Frijol cargamanto blanco	7	0	7
Garbanzo importado	15	2	10

* Información correspondiente al conteo de mercados del mes de mayo de 2016

Fuente: SIPSA-DANE

Nota: el total incluye mercados que no registraron variación

Por segundo mes consecutivo descendieron los precios mayoristas de arroz de primera, esta vez en 29 de los 31 mercados donde se comercializó. Esta situación se debió a que se contó con mayor disponibilidad de Norte de Santander, Huila, Meta y Tolima. En Pereira la caída fue de 7,24% y el kilo se comercializó a \$3.073.

1.4.2 Lácteos y huevos

Se incrementaron los precios mayoristas de todos los tipos de huevos rojos, mientras que descendieron los del queso costeño.

Cuadro 5

Mercados en los que bajaron y subieron los precios de los lácteos y huevos

Producto	Mercados*		
	Total	Bajó	Subió
Huevo rojo AA	27	1	26
Huevo rojo A	24	1	23
Huevo rojo B	15	0	15
Huevo rojo extra	15	0	14
Queso costeño	26	19	7

* Información correspondiente al conteo de mercados del mes de mayo de 2016

Fuente: SIPSA-DANE

Nota: el total incluye mercados que no registraron variación

Para el huevo rojo AA el aumento de la cotización se dio por la reducción de la producción en las granjas ubicadas en Cartago (Valle del Cauca), Pereira (Risaralda), Lebrija (Santander), Fómeque, Saname y Fosca (Cundinamarca). El aumento se presentó en 26 de los 27 mercados donde se negoció. En Cartagena la unidad se ofreció a \$314, un 26,10% más que en el mes anterior.

Gráfico 7
Producto al alza en carnes y pescados
(sobrebarriga de res)



Gráfico 8
Producto al alza en lácteos (huevo rojo AA)



1.4.3 Carnes y pescados

En mayo subieron las cotizaciones mayoristas de la carne de res, principalmente de la sobrebarriga, la punta de anca, la bola de pierna, el lomo fino y el muchacho, entre otros cortes. Solo bajaron las cotizaciones de las piernas de pollo.

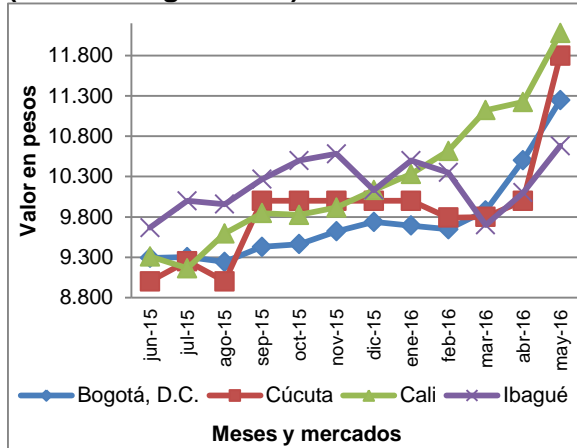
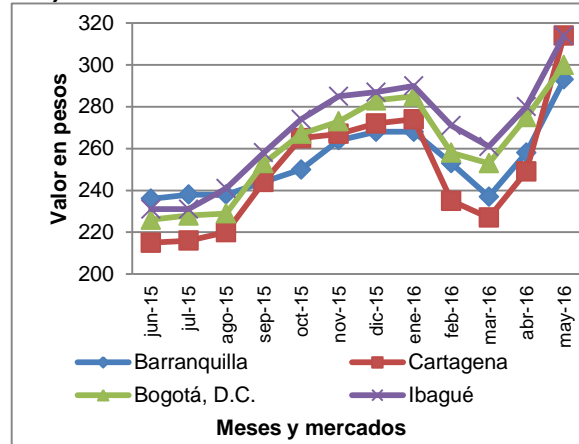
Cuadro 6

Mercados en los que bajaron y subieron los precios de las carnes y los pescados

Producto	Mercados*		
	Total	Bajó	Subió
Carne de res, sobrebarriga	29	2	24
Carne de res, punta de anca	28	3	24
Carne de res, bola de pierna	27	3	22
Carne de res, lomo fino	27	3	22
Carne de res, muchacho	27	3	21
Carne de res, cadera	27	4	21
Carne de res, centro de pierna	21	2	18
Carne de res, morrillo	22	2	18
Carne de res, bola de brazo	24	4	18
Carne de res, chatas	26	4	18
Carne de res, falda	24	4	18
Carne de res, pecho	21	1	17
Carne de res, costilla	24	4	16
Carne de res, paletero	15	1	13
Piernas de pollo	17	12	4

* Información correspondiente al conteo de mercados del mes de mayo de 2016

Fuente: SIPSA-DANE

Nota: el total incluye mercados que no registraron variación

Se incrementó el precio de la sobrebarriga de res en 24 de los 29 mercados donde se negoció. En Cúcuta se presentó el aumento más significativo (18,00%) y allí el kilo se transó a \$11.800.

1.4.4 Productos procesados

En mayo subieron los precios mayoristas del azúcar sulfitada, la avena en hojuelas, la panela cuadrada morena y las pastas alimenticias, entre otros productos.

Cuadro 7

Mercados en los que bajaron y subieron los precios de los productos procesados

Producto	Mercados*		
	Total	Bajó	Subió
Azúcar sulfitada	25	1	24
Avena en hojuelas	26	3	21
Panela cuadrada morena	24	1	20
Pastas alimenticias	32	7	20
Salsa de tomate doy pack	26	4	19
Lomitos de atún en lata	28	7	18
Jugo instantáneo (sobre)	22	4	16
Sal yodada	33	7	15
Panela cuadrada blanca	16	1	13
Azúcar refinada	16	4	12
Avena molida	13	1	10

* Información correspondiente al conteo de mercados del mes de mayo de 2016

Fuente: SIPSA-DANE

Nota: el total incluye mercados que no registraron variación

Subió la cotización mayorista del azúcar sulfitada, esta vez en 24 de los 25 mercados donde se negoció este producto. El incremento del precio obedeció a la disminución de la producción en los ingenios de Valle del Cauca. En Medellín se registró un alza del 10,48%, transándose el kilo a \$2.721.

2. RESULTADOS AÑO CORRIDO

En el acumulado del año hasta el mes de mayo se destaca el aumento en los precios mayoristas de la arveja verde en vaina, siendo el mercado de Bogotá donde se observaron las mayores variaciones (147,61%).

Asimismo suben los precios del chόcolo de mazorca, la mayor variaci3n se registr3 en Barranquilla con un 162,24 %. Tambi3n el piment3n increment3 sus precios, siendo el mercado de Bucaramanga donde se registraron las mayores alzas (154,57%).

En cambio, en este per3odo se destac3 la reducci3n de los precios del tomate, la mayor variaci3n negativa se present3 en Cartagena con una disminuci3n de 55,49%.

Cuadro 8

Variaci3n porcentual a3o corrido de los precios de las verduras y hortalizas

Producto	Barranquilla	Bogot3	Bucaramanga	Cartagena	Cali	C3cuta	Medell3n	Pereira
Ahuyama	83,57	-25,71	-28,50	-2,38	-43,93	-19,69	-39,65	-31,97
Arveja verde en vaina	89,07	147,61	123,03	-	109,77	104,39	11,22	39,29
Cebolla cabezona blanca	79,33	94,40	98,21	80,54	92,77	91,67	99,03	87,76
Cebolla junca	13,48	74,57	24,86	7,66	61,93	9,44	-20,47	-4,13
Ch3colo mazorca	162,24	98,11	58,61	97,82	6,13	63,37	38,36	-
Habichuela	-30,54	-5,93	-32,98	9,81	74,82	-12,51	-55,72	24,35
Lechuga Batavia	120,27	57,72	51,93	148,31	39,48	23,52	22,19	44,91
Pepino cohombro	-43,22	-23,55	-37,20	-41,03	-51,16	-34,38	-26,30	-40,05
Piment3n	70,69	105,85	154,57	75,33	109,08	153,04	125,60	77,44
Remolacha	38,89	-5,53	26,04	27,77	-2,09	62,59	-3,06	-
Tomate*	-47,46	-31,32	-45,92	-55,49	-40,78	-	-46,63	-42,36
Zanahoria	-29,38	-29,51	-20,98	-31,53	-32,96	-40,84	30,98	-27,08

*Variedad predominante en el mercado

-: no es posible calcular la variaci3n

Fuente: SIPSA-DANE

En el grupo de las frutas frescas se incrementaron los precios del lim3n com3n, la variaci3n m3s importante se present3 en C3cuta, con un alza del 104,20%. Asimismo subieron las cotizaciones mayoristas del lulo; la mayor alza fue de 61,14% en Medell3n.

Asimismo, subi3 el precio del tomate de 3rbol, siendo la ciudad de Barranquilla la que present3 el mayor aumento, con 64,49%.

Cuadro 9**Variación porcentual año corrido de los precios de las frutas frescas**

Producto	Barranquilla	Bogotá	Bucaramanga	Cartagena	Cali	Cúcuta	Medellín	Pereira
Aguacate *	12,24	11,46	30,42	-	4,58	-	1,90	-
Banano*	71,11	12,36	5,66	-	46,92	-9,68	29,49	34,05
Coco	14,46	-19,77	-6,71	10,10	8,41	-	-20,20	-
Granadilla	5,08	66,72	77,74	-5,47	89,94	11,19	66,19	35,75
Guayaba pera	18,76	38,22	41,38	29,20	17,07	62,68	14,63	15,65
Limón común	50,45	25,38	57,81	-	47,57	104,20	14,47	-1,27
Lulo	45,66	9,80	24,12	22,12	7,11	-	61,14	26,66
Mandarina*	0,81	-9,82	-27,52	-13,61	-17,52	-7,85	24,49	3,37
Mango Tommy	-16,14	-1,44	-25,29	-	-17,73	-	-15,89	-25,06
Manzana verde importada	-1,85	-25,93	-32,72	-21,38	-25,04	-24,13	-25,30	-31,21
Maracuyá	-13,16	-21,74	-13,35	-12,58	-23,47	-6,80	-5,16	-15,80
Mora de Castilla	48,15	12,34	65,17	50,37	16,91	60,41	63,92	15,09
Naranja Valencia	21,22	-2,91	-19,06	-	-26,75	-	4,89	2,52
Papaya maradol	-1,72	-38,48	-24,83	-2,52	-32,51	-27,57	-24,45	-19,33
Piña *	-12,50	-21,23	-18,18	-7,91	5,03	-26,12	6,89	8,76
Tomate de árbol	64,49	36,77	58,14	34,51	50,13	-	57,16	42,94

*Variedad predominante en el mercado

-: no es posible calcular la variación

Fuente: SIPSA-DANE

En el grupo de los tubérculos, raíces y plátanos, la papa negra subió de precio en todos los mercados; en Cúcuta su aumento fue de 100,35%. También aumentó la cotización de la papa criolla, en Cúcuta se observó el aumento más marcado con 100,06%.

También se incrementaron los precios de la arracacha, en Bucaramanga se registró la mayor alza con 71,11%.

Cuadro 10**Variación porcentual año corrido de los precios de los tubérculos**

Producto	Barranquilla	Bogotá	Bucaramanga	Cartagena	Cali	Cúcuta	Medellín	Pereira
Arracacha*	-	53,96%	71,11%	-	55,89%	48,75%	37,16%	37,96%
Papa negra*	62,59%	46,85%	79,87%	64,73%	46,11%	100,35%	48,39%	59,64%
Papa criolla	38,06%	30,89%	85,12%	49,83%	16,54%	100,06%	54,30%	24,50%
Plátano hartón verde	15,22%	10,51%	-7,28%	3,71%	13,55%	-2,67%	27,52%	14,85%
Yuca*	6,09%	8,20%	-5,95%	-14,48%	-17,13%	-3,21%	4,82%	-14,83%

*Variedad predominante en el mercado

-: no es posible calcular la variación

Fuente: SIPSA-DANE

3. RESULTADOS DOCE MESES

Entre mayo de 2015 y mayo de 2016 se destacó en el grupo de las verduras el aumento en los precios mayoristas de la cebolla cabezona blanca, siendo el mercado de Cúcuta donde se registraron los mayores incrementos con 172,41%. De la misma forma aumentaron los precios de la arveja verde en vaina, la mayor variación se registró en Bogotá con 181,05%.

Asimismo, en este período se incrementaron los precios de la lechuga Batavia, siendo el mercado de Barranquilla donde se observaron las mayores variaciones (191,10%).

Cuadro 11

Variación porcentual doce meses de los precios de las verduras y hortalizas

Producto	Barranquilla	Bogotá	Bucaramanga	Cartagena	Cali	Cúcuta	Medellín	Pereira
Ahuyama	220,63	54,16	81,42	40,89	63,21	53,29	32,19	55,00
Arveja verde en vaina	90,74	181,05	177,84	-	173,73	111,13	33,33	69,42
Cebolla cabezona blanca	143,04	160,57	160,62	148,66	150,71	172,41	114,15	148,63
Cebolla junca	61,76	115,45	82,00	57,38	93,28	62,86	76,03	234,23
Chócolo mazorca	92,02	78,06	48,13	19,57	9,57	48,66	25,38	-
Habichuela	-27,24	16,44	-34,06	-2,85	46,80	-45,93	-2,56	42,92
Lechuga Batavia	191,10	88,03	50,15	152,78	94,92	81,97	39,08	72,47
Pepino cohombro	-41,68	-22,39	-37,20	-18,86	-39,00	-34,88	-17,53	-28,32
Pimentón	107,25	28,60	197,37	97,42	67,55	227,27	82,16	52,80
Remolacha	59,00	23,16	39,19	50,56	15,75	62,59	46,18	-
Tomate*	51,44	27,30	59,64	15,71	16,20	-	22,59	31,35
Zanahoria	11,81	5,50	18,16	6,77	-3,32	-0,98	101,70	5,80

*Variedad predominante en el mercado

-: no es posible calcular la variación

Fuente: SIPSA-DANE

En el grupo de las frutas frescas subieron las cotizaciones mayoristas de la guayaba pera, la variación más importante se presentó en Bucaramanga, con un alza de 139,82%. Asimismo subieron los precios del lulo; la mayor alza fue de 111,16% en Medellín.

En cambio, para este mismo período bajaron los precios del tomate de árbol, la mayor variación se registró en Cartagena donde las cotizaciones descendieron en 25,96%.

Cuadro 12**Variación porcentual doce meses de los precios de las frutas frescas**

Producto	Barranquilla	Bogotá	Bucaramanga	Cartagena	Cali	Cúcuta	Medellín	Pereira
Aguacate *	-15,39	2,75	5,43	-	11,65	-	23,16	-
Banano*	18,69	30,27	13,82	-	73,57	29,42	74,70	83,04
Coco	19,89	9,87	55,47	0,09	22,10	-	62,54	-
Granadilla	27,45	58,41	69,04	-10,63	53,88	20,52	57,02	42,77
Guayaba pera	47,08	46,41	139,82	45,15	55,34	110,57	41,04	65,37
Limón común	40,17	32,00	10,43	-	23,14	15,30	-2,52	-5,91
Lulo	77,69	76,13	83,65	54,39	79,04	-	111,16	83,79
Mandarina*	14,07	-6,94	17,35	17,13	22,84	21,29	55,94	70,77
Mango Tommy	8,62	-10,96	-19,58	-	-25,75	-	-14,78	27,91
Manzana verde importada	41,63	19,93	18,04	14,36	14,28	18,89	24,05	10,89
Maracuyá	18,67	-0,34	18,64	28,35	4,75	46,78	20,60	8,42
Mora de Castilla	32,78	44,54	36,29	21,39	17,03	45,31	135,74	46,99
Naranja Valencia	16,44	12,59	11,91	-	23,63	-	19,98	24,95
Papaya maradol	22,25	32,45	19,12	30,00	-10,95	1,79	16,62	5,49
Piña *	2,57	20,75	16,58	15,52	14,49	10,47	12,50	30,91
Tomate de árbol	-11,66	-4,58	-14,16	-25,96	-20,41	-	-15,57	-24,15

*Variedad predominante en el mercado

-: no es posible calcular la variación

Fuente: SIPSA-DANE

En el grupo de los tubérculos, raíces y plátanos, la arracacha subió de precio; el mayor aumento se registró en Cúcuta donde los precios registraron una variación del 291,94%. También aumentó la cotización de la papa criolla, en Medellín se observó el aumento más marcado con 188,87%.

Asimismo suben los precios de la papa negra; el mayor incremento de las cotizaciones se registró en Pereira con 86,25%.

Cuadro 13**Variación porcentual doce meses de los precios de los tubérculos**

Producto	Barranquilla	Bogotá	Bucaramanga	Cartagena	Cali	Cúcuta	Medellín	Pereira
Arracacha*	-	223,25	240,68	-	245,04	291,94	125,20	208,31
Papa negra*	81,53	53,29	59,03	84,40	60,81	64,14	67,71	86,25
Papa criolla	111,68	125,96	125,06	112,61	154,75	108,91	188,87	138,81
Plátano hartón verde	25,85	49,19	56,31	13,83	57,82	31,43	33,06	55,74
Yuca*	-21,29	-1,12	3,36	-25,30	-17,71	24,76	-39,01	-13,43

*Variedad predominante en el mercado

-: no es posible calcular la variación

Fuente: SIPSA-DANE

4. COMPARACIÓN RESULTADOS MAYO 2015 / 2016

En mayo de 2015 y 2016 descendieron los precios de las frutas frescas, especialmente las manzanas importadas, el mango Tommy, la mora de Castilla, la naranja Valencia y el limón Tahití. En el caso de la manzana importada aumentó el volumen de ingreso desde Chile.

Cuadro 14

Mercados en los que bajan los precios de las frutas: mayo 2015 y 2016

Producto	Mayo de 2015		Mayo de 2016	
	Mercados		Mercados	
	Bajan	Suben	Bajan	Suben
Manzana verde importada	34	1	35	1
Manzana roja importada	33	0	34	1
Manzana royal gala importada	30	0	31	0
Mango Tommy	31	1	31	1
Mora de Castilla	35	6	35	5
Naranja Valencia	29	1	30	1
Limón Tahití	25	2	28	0
Aguacate papelillo	23	1	27	1
Papaya Maradol	31	5	30	5
Limón común	22	0	24	0
Pera importada	22	9	27	5
Piña perolera	17	2	19	1
Mandarina Arrayana	13	2	16	1
Mandarina común	14	2	15	0
Naranja común	14	4	14	0

Fuente: SIPSA-DANE

Para el mango Tommy, la reducción del precio, según los comerciantes, fue ocasionada por la salida de las cosechas en los municipios productores de Tolima y Cundinamarca.

5. LO QUE MÁS SUBE Y MÁS BAJA

Lo que más sube	Lo que más baja
Bogotá	
Verduras: pimentón, cebolla junca y cabezona blanca Frutas: granadilla, uva Isabela, lulo, tomate de árbol Tubérculos: papas superior, parda pastusa y suprema Otros: huevos rojos, azúcar sulfitada y morena	Verduras: habichuela, brócoli, remolacha, espinaca Frutas: maracuyá, limón Tahití y común, mango Tommy Tubérculos: papa sabanera Otros: arroz de primera, queso campesino
Medellín	
Verduras: zanahoria, rábano rojo, cebolla cabezona Frutas: granadilla, banano criollo, guayaba pera, fresa Tubérculos: plátanos hartones verde y maduro y guineo Otros: azúcar sulfitada, frijol cargamento blanco, huevos	Verduras: brócoli, arveja verde, habichuela, remolacha Frutas: limón Tahití, aguacate papelillo, maracuyá Tubérculos: papa criolla limpia, arracacha blanca Otros: frijol radical, queso doble crema
Bucaramanga	
Verduras: espinaca, acelga, cebolla junca y cabezona b. Frutas: granadilla, uva Isabela, uchuva, melón Cantalup Tubérculos: papas única, suprema, R-12 negra y parda. Otros: huevos rojos, blanquillo entero fresco, azúcar	Verduras: habichuela, repollo blanco, remolacha Frutas: limón Tahití y común, mango Tommy, mora Tubérculos: yuca criolla Otros: frijoles calima y radical, arroz excelso
Cúcuta	
Verduras: ahuyama, cebolla junca y cabezona blanca Frutas: granadilla, uva Isabela, fresa, ciruela roja, uchuva Tubérculos: papas parda pastusa, suprema y única Otros: carne de res paletero, falda, costilla y murillo	Verduras: habichuela, repollo verde, pepino cohombro Frutas: pitahaya, mango Tommy, limón Tahití, piña gold Tubérculos: papa criolla limpia Otros: lenteja importada, arroz de primera
Cali	
Verduras: pimentón, cebolla junca y cabezona blanca Frutas: granadilla, uva Isabela, guayaba pera, guanábana Tubérculos: papas suprema, parda pastusa y capira Otros: filete congelado de toyo blanco y salmón	Verduras: remolacha, repollo blanco, pepino cohombro Frutas: maracuyá, limón Tahití, mora, aguacate papelillo Tubérculos: papa nevada, arracacha amarilla, yuca ICA Otros: sierra entera congelada, carne de res costilla
Barranquilla	
Verduras: ahuyama, chόcolo mazorca, cebolla junca Frutas: lulo, banano Urabá, guayaba pera, granadilla Tubérculos: plátano hartón verde, papa única Otros: huevos rojos, azúcar sulfitada, galletas saladas	Verduras: habichuela, repollo b., remolacha, lechuga B. Frutas: limón común, maracuyá, aguacate papelillo Tubérculos: ñame diamante Otros: mojarra lora entera fresca, arroz de primera
Pereira	
Verduras: cebolla junca, pimentón, tomate chonto, ajo Frutas: granadilla, guanábana, guayaba pera, lulo Tubérculos: papas rubí, única, capira y parda pastusa Otros: tilapia roja entera congelada, sardinas en lata	Verduras: repollo blanco, pepino cohombro, lechuga B. Frutas: maracuyá, mango Tommy, limón mandarina Tubérculos: yuca ICA Otros: arroz primera y segunda, trucha corte mariposa
Cartagena	
Verduras: ahuyama, apio, cebolla cabezona blanca Frutas: lulo, guayaba pera y común, granadilla Tubérculos: ñames espino y diamante, papa única Otros: huevos rojos A y AA, azúcar sulfitada	Verduras: habichuela, remolacha, pepino cohombro Frutas: maracuyá, mora, limón Tahití, mandarina común Tubérculos: yuca criolla Otros: mojarra lora entera fresca, frijol cabeza negra

6. FICHA METODOLÓGICA

El componente de precios mayoristas del Sistema de Información de Precios y Abastecimiento del Sector Agropecuario –SIPSA- es una muestra no probabilística que cubre 58 mercados mayoristas a nivel nacional, ubicados en 21 departamentos.

Su cobertura es la siguiente:

TERRITORIAL					
CENTRO	CENTRO ORIENTE	NOROCCIDENTE	NORTE	CENTRO OCCIDENTE	SUROCCIDENTE
Corabastos	Cenabastos	CMA	Granabastos	Manizales	Popayán
Paloquemao	Pamplona	Coomerca	Barranquillita	Mercar	Pasto
Plaza España	Centroabastos	Carmen del Viboral	Bazurto	Retiro	Ipiales, Ipiales somos todos
Las Flores	Bucaramanga Centro	La Ceja	Mercabastos	Mercasa	Ipiales centro de Acopio
Tunja	San Gil	La Unión	Mercado Nuevo	La 41	Cavasa
Chiquinquirá	Socorro	Marinilla	Sincelejo	Ibagué	Santa Helena
Duitama	La Nueva Sexta	Peñol	Santa Marta	Cartago	La Floresta
Sogamoso		Rionegro			Siloé
Ubaté		San Vicente			Galería Alameda
Surabastos		Santa Bárbara			Buenaventura
Villavicencio		El Santuario			Palmira
Yopal		Sonsón			Tuluá
		Montería			

Objetivo: proporcionar información de los precios mayoristas de los alimentos y como es su comportamiento, teniendo en cuenta factores y hechos que afectan la comercialización.

Población objetivo: comerciantes mayoristas ubicados dentro de los mercados mayoristas

Tipo de investigación: sistema de encuestas no probabilísticas

Diseño muestral: selección arbitraria

Cobertura: nacional

Unidad de análisis: precios mayoristas

Unidad de observación: mercados mayoristas y centrales de abasto

Desagregación temática: precio de venta mayorista por producto y fuente

*Para contactar a la oficina de prensa escribanos a **oprensa@dane.gov.co**, o comuníquese con la Oficina de Prensa al teléfono 5 97 83 00 Extensiones 2515 y 2366*

*Para consultas adicionales escribanos a **contacto@dane.gov.co***

*Departamento Administrativo Nacional de Estadística (DANE)
Bogotá, D.C. – Colombia*

www.dane.gov.co

Anexo 1

Variación mensual de los precios mayoristas de los principales alimentos en las principales ocho ciudades.

Mayo / abril 2016.

Precio por kilogramo

Precio \$/Kg	Barranquilla		Bogotá		Bucaramanga		Cartagena		Cali		Cúcuta		Medellín		Pereira	
	Precio	Var %	Precio	Var %	Precio	Var %	Precio	Var %	Precio	Var %	Precio	Var %	Precio	Var %	Precio	Var %
Hortalizas y verduras																
Ahuyama	1.430	70.24	1.335	15.38	918	25.24	820	37.35	1.007	22.95	1.073	45.59	694	2.81	930	7.27
Arveja verde en vaina	9.060	27.12	9.283	12.56	7.371	9.69	n.d.	-	6.356	11.43	7.491	14.49	2.964	-48.63	4.371	-28.51
Cebolla cabezona blanca	2.880	18.86	2.848	27.37	2.872	27.7	3.071	27.85	2.986	26.63	2.923	28.03	3.270	28.24	2.807	25.99
Cebolla junca	1.616	31.81	2.245	30.22	1.507	35.28	1.503	20.53	1.927	43.38	1.298	30.19	1.410	5.86	1.484	44.36
Chócolo mazorca	1.757	70.09	2.621	12.83	1.345	-2.68	1.179	17.9	710	-2.87	1.106	13.9	1.082	9.29	n.d.	-
Habichuela	1.167	-44.61	1.268	-54.97	821	-48.07	1.466	-37.72	1.722	-7.57	1.042	-54.85	608	-47.27	1.292	2.3
Lechuga Batavia	3.304	-7.27	1.869	-28.8	1.533	-20.32	3.094	8.68	1.074	-17.76	1.423	-6.81	815	-12.08	2.049	-18.5
Pepino cohombro	750	-15.45	1.435	-13.97	525	-8.22	628	-11.8	463	-21.66	588	-23.54	880	-17.68	744	-29.28
Pimentón	2.545	24.09	3.341	33.32	3.732	19.65	3.056	20.93	2.716	54.49	3.492	12.25	2.838	18.7	2.344	40.02
Remolacha	1.175	-16.61	718	-44.12	1.094	-23.71	1.072	-21.00	845	-38.32	1.117	-1.93	823	-44.5	n.d.	-
Tomate*	1.575	18.69	1.809	13.99	1.598	23.21	1.635	7.14	1.628	-0.79	1.391	-1.14	1.601	4.23	1.659	13.09
Zanahoria	1.202	4.25	1.228	4.33	1.243	25.56	1.151	9.62	1.078	10.56	807	-3.35	1.188	56.32	1.131	18.31
Frutas frescas																
Aguacate *	4.146	-34.01	3.881	-20.94	3.961	-24.42	5.532	1.04	3.057	-26.5	4.214	-14.77	1.999	-25.88	2.758	-31.05
Banano*	616	14.5	1.545	-3.26	1.400	-0.64	n.d.	-	1.215	-1.14	1.390	-7.52	1.146	24.84	1.252	3.39
Coco	2.098	-4.55	3.296	-0.12	3.627	-1.09	2.256	-0.75	1.818	0,00	1.590	2.12	4.639	-6.81	1.867	0,00
Granadilla	5.154	6.82	3.908	56.63	4.177	59.61	2.750	3.93	3.607	59.81	2.901	33.75	4.640	77.91	3.011	28.13
Guayaba pera	2.640	9,00	2.893	-4.08	2.084	-19.04	2.633	9.71	2.181	44.53	2.969	-2.14	1.739	22.46	1.700	20.31
Limón Tahití	n.d.	-	2.210	-32.97	1.356	-36.87	2.218	-22.8	1.403	-38.71	1.779	-28.21	1.731	-41.56	1.376	-30.33
Lulo	5.535	14.19	4.324	21.12	4.292	8.36	4.394	6.42	3.674	6.93	n.d.	-	4.333	18.23	3.378	1.02
Mandarina*	1.751	-32.18	2.012	-26.97	1.238	-29.58	2.044	-22.34	1.845	-20.99	1.339	-27.03	2.191	-2.97	1.624	-6.45
Mango Tommy	1.663	-33.19	2.055	-27.41	1.483	-30.54	n.d.	-	1.684	-25.95	1.544	-29.01	1.493	-25.61	1.352	-32.84
Manzana verde importada	5.314	-1.08	4.043	-3.72	3.593	-7.09	4.158	-2.44	3.665	-8.92	4.003	-7.85	3.868	-4.73	3.626	-6.69
Maracuyá	2.218	-27.85	2.037	-34.5	1.986	-25.23	2.363	-29.00	1.653	-38.85	2.755	-17.49	1.803	-24.84	1.700	-41.92
Mora de Castilla	4.375	-23.82	4.316	-17.05	3.647	-29.32	3.854	-26.41	3.498	-29.19	4.031	-21.83	4.439	-16.58	3.813	-15.27
Naranja Valencia	1.091	-6.19	1.100	-17.11	620	-14.25	1.103	-0.54	586	-10.4	883	2.79	1.159	-8.96	691	-15.01
Papaya maradol	1.890	-15.81	1.204	6.93	1.078	-10.76	1.625	-13.33	903	-22.09	967	-8.08	1.656	-15.55	1.114	-21.16
Piña *	1.036	1.07	768	-1.92	675	0,00	1.280	-0.47	940	-10.31	823	-4.86	900	0,00	1.478	3.72
Tomate de árbol	2.015	3.33	2.083	13.33	1.904	3.25	1.871	0.92	1.743	0.4	2.285	4.15	1.746	2.17	1.894	0,00
Uva red globe nacional	3.980	-0.5	4.175	3.42	3.825	6.31	4.744	1.65	3.759	4.13	n.d.	-	3.924	7.24	3.556	1.6

**Variación mensual de los precios mayoristas de los principales alimentos en las principales ocho ciudades.
 Mayo /abril 2016.**
Precio por kilogramo

Precio \$/Kg	Barranquilla		Bogotá		Bucaramanga		Cartagena		Cali		Cúcuta		Medellín		Pereira	
	Precio	Var %	Precio	Var %	Precio	Var %	Precio	Var %	Precio	Var %	Precio	Var %	Precio	Var %	Precio	Var %
Tubérculos y plátanos																
Arracacha*	n.d.	-	3.963	-2.82	3.802	6.65	n.d.	-	3.654	-8.1	4.037	5.43	3.414	-5.77	4.267	4.35
Papa negra*	1.543	12.79	1.959	14.23	1.894	20.95	1.560	14.04	1.391	13.92	1.735	23.05	2.843	3.53	1.341	11.75
Papa criolla	3.676	9.24	4.691	4.04	3.808	2.67	4.333	0.77	3.108	3.74	3.495	-5.26	4.362	-9.03	3.821	-6.23
Plátano hartón verde	1.446	13.06	1.935	6.91	1.821	11.31	1.399	-1.2	1.433	4.83	1.493	5.29	1.622	9.3	1.330	10.1
Yuca*	854	-0.7	1.584	4.9	1.169	-3.94	756	-4.55	1.180	-5.45	1.416	-1.94	1.274	-1.39	1.160	-2.93
Granos, cárnicos y procesados																
Arroz de primera	2.939	-5.68	2.963	-6.23	3.033	-6.59	3.096	-1.81	3.004	-3.1	3.175	-2.61	2.874	-5.68	3.073	-7.24
Arveja verde seca importada	2.013	0.95	2.227	-0.76	2.004	-0.55	2.450	-0.77	2.571	0.94	2.250	-0.75	2.400	0,00	2.179	-1.09
Frijol seco*	4.771	4.72	7.700	0.13	5.600	-6.67	5.038	-5.05	5.773	-1.77	9.542	0.44	7.800	1.85	8.371	-1.2
Garbanzo importado	n.d.	-	5.481	-2.7	4.600	0,00	n.d.	-	n.d.	-	4.808	6.68	3.880	0,00	4.773	1.99
Lenteja importada	5.283	0.51	5.229	-0.7	4.930	-3.48	5.003	0,00	5.325	1.76	5.226	-6.71	4.600	0,00	5.219	-1.55
Maíz amarillo*	1.562	0.9	1.007	1.82	n.d.	-	968	1.89	1.591	-3.46	n.d.	-	1.188	0,00	1.395	-0.36
Huevo tipo AA**	293	13.57	300	9.09	282	10.16	314	26.1	280	8.95	297	9.19	301	5.61	287	7.09
Queso costeño	12.456	7.26	13.121	-2.63	12.917	-8.82	12.063	-3.5	11.285	4.69	12.375	3.13	13.125	-5.06	12.600	-12.73
Carne de cerdo, lomo sin hueso	13.106	-0.05	12.750	1.13	n.d.	-	11.938	-4.6	13.650	0.48	11.433	6.77	13.438	-3.15	14.000	0,00
Carne de res, sobrecarriaga	11.353	0.03	12.363	10.31	14.600	0.17	9.000	0,00	12.078	7.6	11.800	18,00	10.950	0,00	12.800	1.39
Pechuga de pollo	6.738	0.48	7.617	0.55	7.715	-1.73	6.906	-1.88	7.732	1.56	7.447	0.35	8.100	-1.68	n.d.	-
Aceite vegetal mezcla**	4.800	-0.56	5.421	0.65	5.081	-2.18	4.771	-0.1	5.900	0.79	4.764	-0.5	4.627	-0.34	n.d.	-
Azúcar sulfitada	2.588	8.24	2.722	9.1	2.711	6.19	2.569	6.86	2.596	8.62	n.d.	-	2.721	10.48	2.675	0.07
Galletas saladas	9.699	9.16	8.871	-1.84	9.231	0	9.115	2.16	8.611	-0.55	9.824	-0.44	8.160	0.07	8.195	0
Harina de trigo	1.380	-0.14	1.614	-0.12	1.996	2.1	1.500	0,00	2.728	1.07	1.677	0.6	2.505	0.64	2.690	0.52
Harina precocida de maíz	1.834	0,00	2.573	-0.19	1.904	0.11	2.490	-0.4	2.314	0.3	1.708	-0.52	n.d.	-	2.504	0.04
Lomitos de atún en lata	17.713	2.29	17.486	1.24	19.097	-0.04	n.d.	-	15.609	1.65	17.269	0.65	16.016	1.36	22.453	6.2
Margarina	9.151	1.42	10.349	-1.61	11.753	-1.54	n.d.	-	14.380	4.39	n.d.	-	11.975	0,00	10.683	-1.17
Panela*	2.134	2.2	2.138	2.74	2.029	5.4	1.714	0,00	2.900	0.07	2.025	2.27	1.945	-1.32	2.485	1.84
Pastas alimenticias	4.595	-0.09	4.932	2.84	4.043	0,00	3.073	1.72	5.033	-2.74	3.170	0.99	4.679	0,00	5.531	2.09
Salsa de tomate doy pack	17.530	2.24	16.186	0.24	8.134	0.02	15.716	0.25	14.056	0.29	n.d.	-	14.570	1.36	n.d.	-

*Variedad predominante en el mercado

** Los precios reportados para los huevos son \$/unidad y los del aceite vegetal mezcla \$/litro.

Variación porcentual con respecto al promedio del mes anterior

n.d : no disponible

-: no es posible calcular la variación

Anexo 2**Comportamiento de los precios mayoristas de los principales alimentos en las principales ocho ciudades.****Variación año corrido. Mayo de 2016**

Producto	Barranquilla	Bogotá	Bucaramanga	Cartagena	Cali	Cúcuta	Medellín	Pereira
Hortalizas y verduras								
Ahuyama	83,57%	-25,71%	-28,50%	-2,38%	-43,93%	-19,69%	-39,65%	-31,97%
Arveja verde en vaina	89,07%	147,61%	123,03%	-	109,77%	104,39%	11,22%	39,29%
Cebolla cabezona blanca	79,33%	94,40%	98,21%	80,54%	92,77%	91,67%	99,03%	87,76%
Cebolla junca	13,48%	74,57%	24,86%	7,66%	61,93%	9,44%	-20,47%	-4,13%
Chócolo mazorca	162,24%	98,11%	58,61%	97,82%	6,13%	63,37%	38,36%	-
Habichuela	-30,54%	-5,93%	-32,98%	9,81%	74,82%	-12,51%	-55,72%	24,35%
Lechuga Batavia	120,27%	57,72%	51,93%	148,31%	39,48%	23,52%	22,19%	44,91%
Pepino cohombro	-43,22%	-23,55%	-37,20%	-41,03%	-51,16%	-34,38%	-26,30%	-40,05%
Pimentón	70,69%	105,85%	154,57%	75,33%	109,08%	153,04%	125,60%	77,44%
Remolacha	38,89%	-5,53%	26,04%	27,77%	-2,09%	62,59%	-3,06%	-
Tomate*	-47,46%	-31,32%	-45,92%	-55,49%	-40,78%	-	-46,63%	-42,36%
Zanahoria	-29,38%	-29,51%	-20,98%	-31,53%	-32,96%	-40,84%	30,98%	-27,08%
Frutas frescas								
Aguacate *	12,24%	11,46%	30,42%	-	4,58%	-	1,90%	-
Banano*	71,11%	12,36%	5,66%	-	46,92%	-9,68%	29,49%	34,05%
Coco	14,46%	-19,77%	-6,71%	10,10%	8,41%	-	-20,20%	-
Granadilla	5,08%	66,72%	77,74%	-5,47%	89,94%	11,19%	66,19%	35,75%
Guayaba pera	18,76%	38,22%	41,38%	29,20%	17,07%	62,68%	14,63%	15,65%
Limón común	50,45%	25,38%	57,81%	-	47,57%	104,20%	14,47%	-1,27%
Lulo	45,66%	9,80%	24,12%	22,12%	7,11%	-	61,14%	26,66%
Mandarina*	0,81%	-9,82%	-27,52%	-13,61%	-17,52%	-7,85%	24,49%	3,37%
Mango Tommy	-16,14%	-1,44%	-25,29%	-	-17,73%	-	-15,89%	-25,06%
Manzana verde importada	-1,85%	-25,93%	-32,72%	-21,38%	-25,04%	-24,13%	-25,30%	-31,21%
Maracuyá	-13,16%	-21,74%	-13,35%	-12,58%	-23,47%	-6,80%	-5,16%	-15,80%
Mora de Castilla	48,15%	12,34%	65,17%	50,37%	16,91%	60,41%	63,92%	15,09%
Naranja Valencia	21,22%	-2,91%	-19,06%	-	-26,75%	-	4,89%	2,52%
Papaya maradol	-1,72%	-38,48%	-24,83%	-2,52%	-32,51%	-27,57%	-24,45%	-19,33%
Piña *	-12,50%	-21,23%	-18,18%	-7,91%	5,03%	-26,12%	6,89%	8,76%
Tomate de árbol	64,49%	36,77%	58,14%	34,51%	50,13%	-	57,16%	42,94%
Tubérculos y plátanos								
Arracacha*	-	53,96%	71,11%	-	55,89%	48,75%	37,16%	37,96%
Papa negra*	62,59%	46,85%	79,87%	64,73%	46,11%	100,35%	48,39%	59,64%
Papa criolla	38,06%	30,89%	85,12%	49,83%	16,54%	100,06%	54,30%	24,50%
Plátano hartón verde	15,22%	10,51%	-7,28%	3,71%	13,55%	-2,67%	27,52%	14,85%
Yuca*	6,09%	8,20%	-5,95%	-14,48%	-17,13%	-3,21%	4,82%	-14,83%

*Variedad predominante en el mercado

-: no es posible calcular la variación

Anexo 3

Comportamiento de los precios mayoristas de los principales alimentos en las principales ocho ciudades.

Variación 12 meses. Mayo de 2015 - mayo de 2016

Producto	Barranquilla	Bogotá	Bucaramanga	Cartagena	Cali	Cúcuta	Medellín	Pereira
Hortalizas y verduras								
Ahuyama	220,63%	54,16%	81,42%	40,89%	63,21%	53,29%	32,19%	55,00%
Arveja verde en vaina	90,74%	181,05%	177,84%	-	173,73%	111,13%	33,33%	69,42%
Cebolla cabezona blanca	143,04%	160,57%	160,62%	148,66%	150,71%	172,41%	114,15%	148,63%
Cebolla junca	61,76%	115,45%	82,00%	57,38%	93,28%	62,86%	76,03%	234,23%
Chócolo mazorca	92,02%	78,06%	48,13%	19,57%	9,57%	48,66%	25,38%	-
Habichuela	-27,24%	16,44%	-34,06%	-2,85%	46,80%	-45,93%	-2,56%	42,92%
Lechuga Batavia	191,10%	88,03%	50,15%	152,78%	94,92%	81,97%	39,08%	72,47%
Pepino cohombro	-41,68%	-22,39%	-37,20%	-18,86%	-39,00%	-34,88%	-17,53%	-28,32%
Pimentón	107,25%	28,60%	197,37%	97,42%	67,55%	227,27%	82,16%	52,80%
Remolacha	59,00%	23,16%	39,19%	50,56%	15,75%	62,59%	46,18%	-
Tomate*	51,44%	27,30%	59,64%	15,71%	16,20%	-	22,59%	31,35%
Zanahoria	11,81%	5,50%	18,16%	6,77%	-3,32%	-0,98%	101,70%	5,80%
Frutas frescas								
Aguacate *	-15,39%	2,75%	5,43%	-	11,65%	-	23,16%	-
Banano*	18,69%	30,27%	13,82%	-	73,57%	29,42%	74,70%	83,04%
Coco	19,89%	9,87%	55,47%	0,09%	22,10%	-	62,54%	-
Granadilla	27,45%	58,41%	69,04%	-10,63%	53,88%	20,52%	57,02%	42,77%
Guayaba pera	47,08%	46,41%	139,82%	45,15%	55,34%	110,57%	41,04%	65,37%
Limón común	40,17%	32,00%	10,43%	-	23,14%	15,30%	-2,52%	-5,91%
Lulo	77,69%	76,13%	83,65%	54,39%	79,04%	-	111,16%	83,79%
Mandarina*	14,07%	-6,94%	17,35%	17,13%	22,84%	21,29%	55,94%	70,77%
Mango Tommy	8,62%	-10,96%	-19,58%	-	-25,75%	-	-14,78%	27,91%
Manzana verde importada	41,63%	19,93%	18,04%	14,36%	14,28%	18,89%	24,05%	10,89%
Maracuyá	18,67%	-0,34%	18,64%	28,35%	4,75%	46,78%	20,60%	8,42%
Mora de Castilla	32,78%	44,54%	36,29%	21,39%	17,03%	45,31%	135,74%	46,99%
Naranja Valencia	16,44%	12,59%	11,91%	-	23,63%	-	19,98%	24,95%
Papaya maradol	22,25%	32,45%	19,12%	30,00%	-10,95%	1,79%	16,62%	5,49%
Piña *	2,57%	20,75%	16,58%	15,52%	14,49%	10,47%	12,50%	30,91%
Tomate de árbol	-11,66%	-4,58%	-14,16%	-25,96%	-20,41%	-	-15,57%	-24,15%
Tubérculos y plátanos								
Arracacha*	-	223,25%	240,68%	-	245,04%	291,94%	125,20%	208,31%
Papa negra*	81,53%	53,29%	59,03%	84,40%	60,81%	64,14%	67,71%	86,25%
Papa criolla	111,68%	125,96%	125,06%	112,61%	154,75%	108,91%	188,87%	138,81%
Plátano hartón verde	25,85%	49,19%	56,31%	13,83%	57,82%	31,43%	33,06%	55,74%
Yuca*	-21,29%	-1,12%	3,36%	-25,30%	-17,71%	24,76%	-39,01%	-13,43%

*Variedad predominante en el mercado

:- no es posible calcular la variación