

Sistema de Información de Precios y Abastecimiento del Sector Agropecuario - SIPSA Noviembre de 2015

Precios mayoristas de la lechuga Batavia

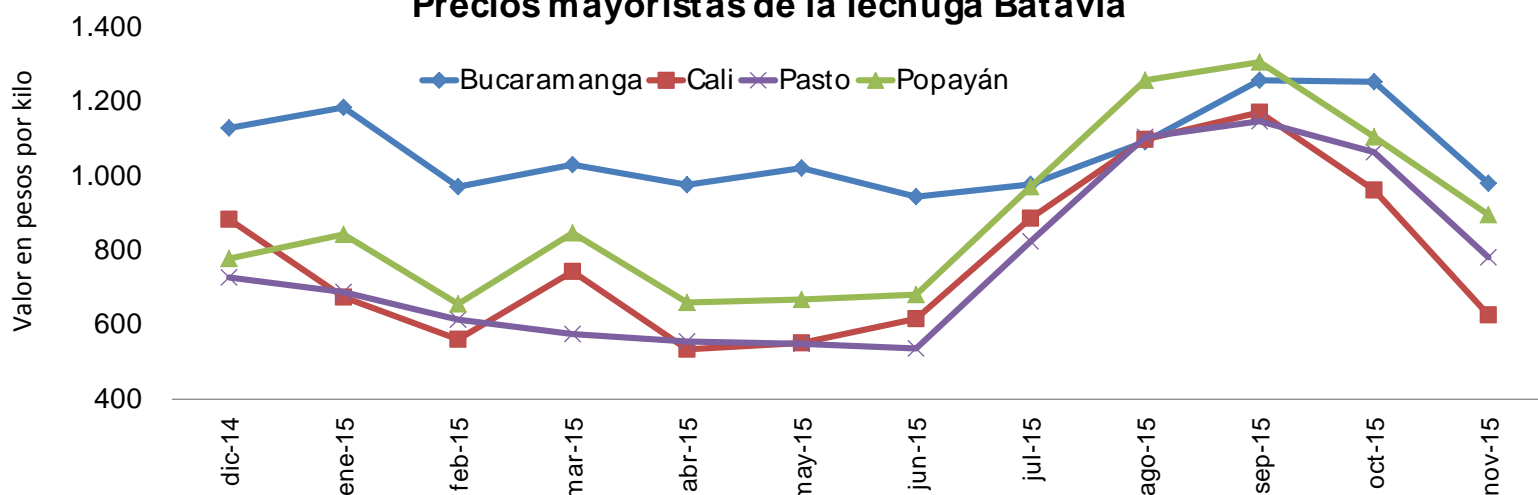

Fuente: SIPSA-DANE

Por segundo mes bajaron los precios de la lechuga Batavia por la mayor oferta de Nariño, la Sabana de Bogotá y el oriente antioqueño.

Descendió la cotización mayorista del tomate de árbol pues llegó más desde Antioquia, Nariño y Cundinamarca.



GP 011-1



SC 1081-1



CO-SC 1081-1

Director

Mauricio Perfetti del Corral

Subdirector

Carlos Felipe Prada Lombo

Director de Metodología y Producción Estadística

Eduardo Efraín Freire Delgado

SISTEMA DE INFORMACIÓN DE PRECIOS Y ABASTECIMIENTO DEL SECTOR AGROPECUARIO - SIPSA

En el mes de noviembre respecto al mes de octubre, descendieron los precios mayoristas de las verduras y las frutas frescas, mientras que aumentaron los de los tubérculos, los cereales, los lácteos y huevos, las carnes y pescados, y los procesados.

En el grupo de las verduras, por segundo mes consecutivo cayó el precio mayorista de la lechuga Batavia por la mayor oferta de Nariño, la Sabana de Bogotá, el oriente antioqueño y Norte de Santander. En Cali el kilo se negoció a \$626, un 34,93% menos que el mes anterior.

En cambio, aumentó el precio mayorista de la arveja verde en vaina por el bajo nivel de producción en Ipiales (Nariño), Cajamarca (Tolima), Manizales, Neira (Caldas), Santuario, Marinilla, Sonsón y El Carmen de Viboral (Antioquia). En Cali se registró un incremento del 37,94% y allí el kilo se transó a \$2.807.

En las frutas frescas, bajó el precio del tomate de árbol pues llegó más desde Antioquia, Nariño y Cundinamarca. En Cali se observó la mayor caída (-24,05%) y allí el kilo se vendió a \$944.

Por otra parte, aumentaron las cotizaciones del banano criollo pues los cultivos establecidos en Neira (Caldas), Pereira (Risaralda), Calarcá, Córdoba Montenegro y Pijao (Quindío) se vieron afectados por las lluvias. El alza más marcada se registró en Cali con 16,28% y el kilo se vendió a \$757.

En los tubérculos, subieron los precios del plátano hartón verde pues ingresó menor cantidad desde Tolima, Quindío, Meta y Arauca. En Pereira el aumento fue del 19,31% y el kilo se transó a \$1.100.

En contraste, cayeron las cotizaciones de la arracacha amarilla debido a la salida de las cosechas en Tolima, Norte de Santander y Valle del Cauca. El Cali la reducción fue del 16,04% y allí el kilo se transó a \$2.068.

En los cereales, volvieron a subir las cotizaciones del arroz de primera. Llegó menos cantidad de Tolima, donde la falta de lluvias ha afectado la producción, así como de Norte de Santander, Bolívar, Cesar y Córdoba. En Cúcuta el incremento fue de 3,38% y el kilo se comercializó a \$2.844.

En el grupo de los lácteos y huevos, subió el precio del huevo rojo AA por la reducción de las posturas en Fosca, Cáqueza, Fómeque (Cundinamarca), Baranoa, Polonuevo (Atlántico), Tolima y Valle del Cauca. En Bucaramanga la unidad se ofreció a \$260, un 8,33% más que en el mes anterior.

En el grupo de las carnes y los pescados, siguió subiendo el precio de la pechuga de pollo por la poca disponibilidad de este producto desde Soledad (Atlántico), Granada y Guamal (Meta). El aumento más significativo se observó en Barranquilla (7,32%), donde el kilo se vendió a \$6.963.

En los procesados, el alza en el precio mayorista del aceite vegetal se debió a la mayor demanda y los mayores costos de producción. En Cúcuta se registró el aumento más significativo con 3,02%, transándose el kilo a \$3.755.

INTRODUCCIÓN

El Sistema de Información de Precios y Abastecimiento del Sector Agropecuario –SIPSA-, cuenta con tres componentes: Precios mayoristas, Abastecimiento de alimentos e Insumos y factores asociados a la producción.

El componente de Precios mayoristas tiene por objeto la recolección, el análisis y la difusión de la información de las cotizaciones que se capturan en los principales mercados mayoristas del país.

El SIPSA busca analizar el comportamiento de los precios a través del seguimiento de los mercados nacionales y regionales y de la identificación y el análisis de los factores y hechos económicos que determinan y afectan los precios a lo largo de la cadena de comercialización.

El sistema toma la información de precios en 57 mercados en los días y horas establecidos de mayor movimiento en cada uno de ellos. El SIPSA recoge información para una canasta superior a los 350 productos clasificada en ocho grandes grupos: verduras y hortalizas; frutas frescas; tubérculos, raíces y plátanos; granos y cereales; huevos y lácteos; carnes; pescados; y productos procesados.

1. VARIACIÓN MENSUAL DE LOS PRECIOS MAYORISTAS DE LOS ALIMENTOS EN NOVIEMBRE DE 2015

En el mes de noviembre respecto al mes de octubre, descendieron los precios mayoristas de las verduras y las frutas frescas, mientras que aumentaron los de los tubérculos, los cereales, los lácteos y huevos, las carnes y pescados, y los procesados.

1.1 VERDURAS Y HORTALIZAS

En noviembre cayeron los precios de la lechuga Batavia, la habichuela, el repollo blanco, la remolacha, la coliflor, el apio y el pimentón, entre otros productos.

Cuadro 1

Mercados en los que bajaron y subieron los precios de las verduras y hortalizas

Producto	Mercados*		
	Total	Bajó	Subió
Lechuga Batavia	39	39	0
Habichuela	41	33	8
Repollo blanco	29	29	0
Pimentón	43	29	14
Remolacha	25	25	0
Coliflor	27	22	3
Chócolo mazorca	38	22	15
Apio	30	21	5
Ajo importado	24	19	5
Zanahoria	28	19	9
Espinaca	22	17	4
Acelga	19	11	3
Repollo verde	9	9	0
Ahuyamín (Sakata)	7	0	7
Tomate riñón	9	0	9
Tomate chonto	20	6	14
Pepino cohombro	38	15	23
Ahuyama	31	5	26
Arveja verde en vaina	34	0	32

* Información correspondiente al conteo de mercados del mes de noviembre de 2015

Fuente: SIPSA-DANE

Nota: el total incluye mercados que no registraron variación

Por segundo mes consecutivo cayó el precio mayorista de la lechuga Batavia en los 39 mercados donde se vendió. Se registró una mayor oferta del producto procedente de Pasto, Ipiales y Túquerres (Nariño), donde las lluvias beneficiaron la producción, a lo que se sumó el mayor abastecimiento desde la Sabana de Bogotá, el oriente antioqueño y Norte de Santander. En Cali el kilo se negoció a \$626, un 34,93% menos que el mes anterior.

De la misma forma, bajó el precio de la habichuela en 33 de los 41 mercados donde se vendió este mes. Mejoró la producción en Algeciras (Huila), Ibagué (Tolima), Fusagasugá

(Cundinamarca), Lebrija, Socorro, Los Santos (Santander), Garagoa, Guateque y La Capilla (Boyacá), lo que ocasionó la reducción de la cotización. En Cali se negoció el kilo a \$1.289, 43,64% menos que en octubre.

Gráfico 1
Producto a la baja (lechuga Batavia)



Gráfico 2
Producto al alza (arveja verde en vaina)



En cambio, subieron las cotizaciones de la arveja verde en vaina, la ahuyama, el tomate riñón y el pepino cohombro.

El aumento del precio mayorista de la arveja verde en vaina se debió al bajo nivel de producción en Ipiales (Nariño), donde los cultivos se han visto afectados por las lluvias; a lo anterior se sumó el menor abastecimiento desde Ibagué, Cajamarca (Tolima), Manizales, Neira (Caldas), Santuario, Marinilla, Sonsón y El Carmen de Viboral (Antioquia). Esta situación se registró en 32 de los 34 mercados donde se ofreció este mes. En Cali se registró un incremento del 37,94% y allí el kilo se transó a \$2.807.

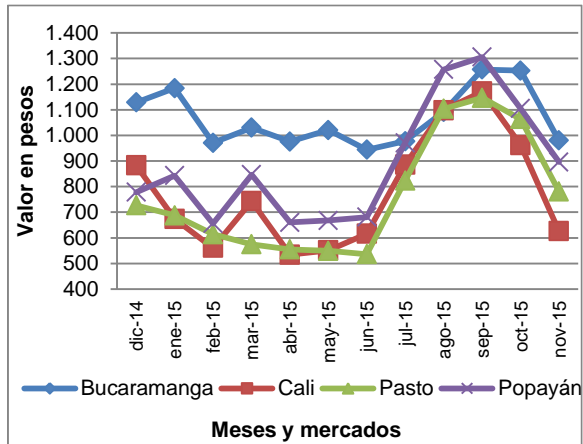
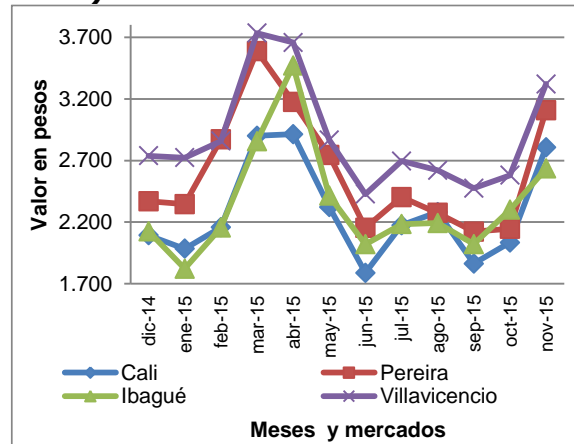
1.2 FRUTAS FRESCAS

En noviembre descendieron los precios mayoristas del tomate de árbol, la papaya Maradol, el mango Tommy, el aguacate papelillo, el limón Tahití y la guanábana.

Cuadro 2

Mercados en los que bajaron y subieron los precios de las frutas frescas

Producto	Mercados*		
	Total	Bajó	Subió
Tomate de árbol	42	42	0
Granadilla	34	33	1
Papaya Maradol	36	31	4
Mango Tommy	33	30	3
Aguacate papelillo	28	26	2
Limón Tahití	28	26	2
Guanábana	27	25	1
Manzana royal gala importada	31	25	5
Melón Cantalup	33	24	9
Uva Isabela	25	23	2
Pera importada	33	23	10
Piña gold	21	21	0
Uva red globe nacional	22	21	0
Patilla	23	21	1
Limón común	24	21	3
Mandarina común	17	15	2
Uva verde	12	12	0
Mandarina Oneco	11	2	9
Naranja Sweet	11	1	10
Coco	18	3	12
Naranja Valencia	29	9	17
Manzana verde importada	36	13	22
Guayaba pera	35	10	25
Lulo	35	10	25
Banano criollo	31	6	25

* Información correspondiente al conteo de mercados del mes de noviembre de 2015

Fuente: SIPSA-DANE

Nota: el total incluye mercados que no registraron variación

En cuanto al tomate de árbol, la caída del precio estuvo motivada por el mejoramiento del ingreso de producto desde Yarumal, Santa Rosa de Osos, El Santuario, Guarne, Granada, San Vicente (Antioquia), Ipiales, Puerres, Córdoba (Nariño) y Cabrera (Cundinamarca). La reducción se registró en los 42 mercados donde se comercializó. En Cali se observó la mayor caída (-24,05%) y allí el kilo se vendió a \$944.

Bajó la cotización de la granadilla, esta vez en 33 de los 34 mercados donde se vendió. La reducción se debió al mayor abastecimiento procedente de Sibundoy (Putumayo), Gigante, Santa María, Colombia, Pitalito (Huila), La Unión (Nariño) y La Unión (Valle del Cauca). En Bucaramanga se registró un descenso del 30,07% y allí el kilo se transó a \$2.477.

Gráfico 3

Gráfico 4

Producto a la baja (tomate de árbol)

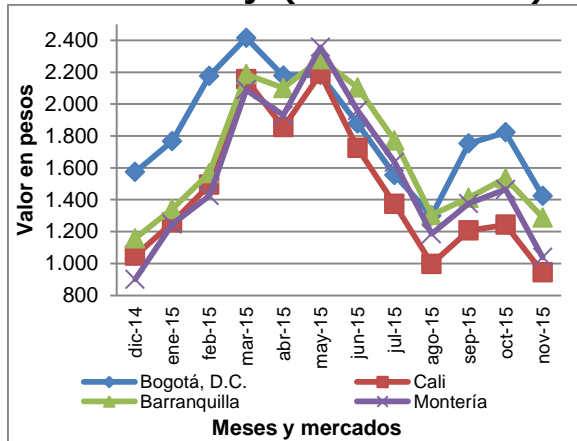

Producto al alza (banano criollo)

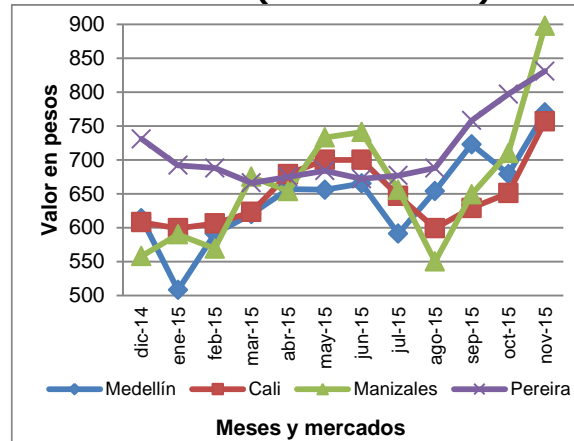

En cambio, subieron las cotizaciones del banano criollo, el lulo, la guayaba pera, la manzana verde importada y la naranja Valencia.

Aumentaron los precios mayoristas del banano criollo en 25 de los 31 mercados donde se vendió. La anterior situación obedeció a que los cultivos establecidos en Neira (Caldas), Pereira (Risaralda), Calarcá, Córdoba Montenegro y Pijao (Quindío) se vieron afectados por las lluvias. El alza más marcada se registró en Cali con 16,28% y el kilo se vendió a \$757.

1.3 TUBÉRCULOS Y PLÁTANOS

A lo largo del mes de noviembre subieron los precios mayoristas del plátano hartón verde y las papas capira, criolla limpia, suprema, única y parda pastusa.

Cuadro 3

Mercados en los que bajaron y subieron los precios de los tubérculos y plátanos

Producto	Mercados*		
	Total	Bajó	Subió
Plátano hartón verde	38	8	29
Papa capira	28	1	27
Papa criolla limpia	39	11	27
Papa suprema	24	3	21
Papa única	26	7	18
Papa parda pastusa	23	7	16
Papa nevada	12	0	12
Plátano guineo	15	2	12
Plátano hartón maduro	10	1	9
Yuca ICA	14	12	2
Yuca criolla	17	14	3
Arracacha amarilla	19	16	3

* Información correspondiente al conteo de mercados del mes de noviembre de 2015

Fuente: SIPSA-DANE

Nota: el total incluye mercados que no registraron variación

Aumentaron los precios del plátano hartón verde pues están finalizando las cosechas en Apartadó (Antioquia) y además llegó menos cantidad desde Libano (Tolima), Armenia (Quindío), Meta y Arauca. El alza del precio mayorista se registró en 29 de los 38 mercados donde se vendió esta variedad. En Pereira el aumento fue del 19,31% y el kilo se transó a \$1.100.

También subió la cotización de la papa capira en 27 de los 28 mercados donde se ofreció. La reducción de la oferta procedente de Ipiales (Nariño), San Vicente, El Carmen de Viboral, Granada (Antioquia) y el altiplano cundiboyacense ocasionó el alza del precio mayorista.

Gráfico 5
Producto al alza (plátano hartón verde)



Gráfico 6
Producto a la baja (arracacha amarilla)



En contraste, descendieron los precios mayoristas de la arracacha amarilla y las yucas ICA y criolla.

Este mes cayeron las cotizaciones de la arracacha amarilla debido a la salida de las cosechas en Cajamarca (Tolima), Cáchira, Pamplona, Ragonvalia, Herrán, Mutiscua, Cucutilla (Norte de Santander) y El Dovio (Valle del Cauca). La reducción se registró en 16 de los 19 mercados donde se vendió esta variedad. En Cali la reducción fue del 16,04% y allí el kilo se transó a \$2.068.

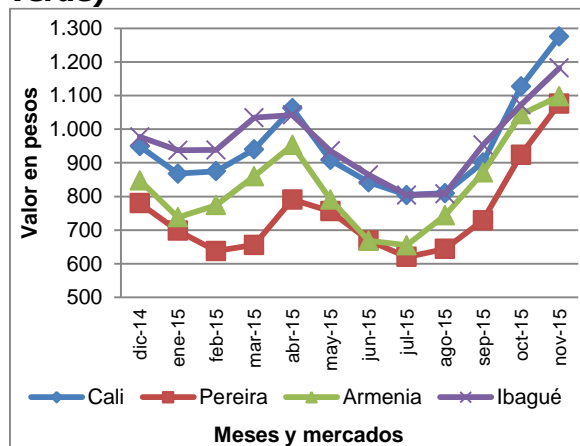
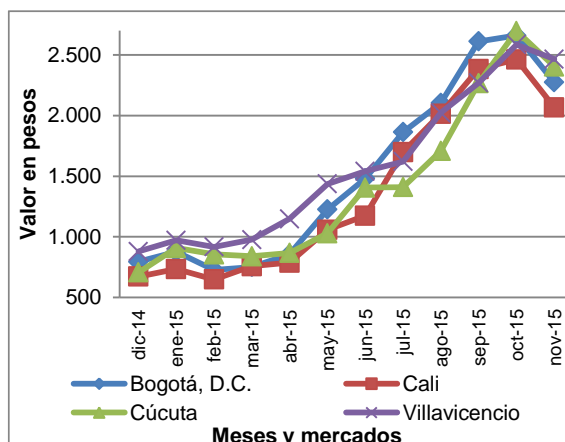
1.4 CEREALES, PROCESADOS, CÁRNICOS, LÁCTEOS Y HUEVOS

1.4.1 Granos y cereales

Este mes se incrementaron los precios mayoristas del arroz de primera, la lenteja importada, el frijól cargamanto rojo y la arveja verde seca importada.

Cuadro 4

Mercados en los que bajaron y subieron los precios de granos y cereales

Producto	Mercados*		
	Total	Bajó	Subió
Arroz de primera	30	7	20
Lenteja importada	32	8	19
Frijol cargamanto rojo	17	3	14
Arveja verde seca importada	27	7	13

* Información correspondiente al conteo de mercados del mes de noviembre de 2015

Fuente: SIPSA-DANE

Nota: el total incluye mercados que no registraron variación

Volvieron a subir las cotizaciones del arroz de primera, este mes en 20 de los 30 mercados donde se comercializó. Los comerciantes afirmaron que llegó menos cantidad de Tolima, donde la falta de lluvias ha afectado la producción, así como de Norte de Santander,

Bolívar, Cesar y Córdoba. En Cúcuta el incremento fue de 3,38% y el kilo se comercializó a \$2.844.

1.4.2 Lácteos y huevos

Subieron las cotizaciones de los huevos rojos (AA, A, B y extra) y los quesos costeño, cuajada y doble crema.

Cuadro 5

Mercados en los que bajaron y subieron los precios de los lácteos y huevos

Producto	Mercados*		
	Total	Bajó	Subió
Huevo rojo AA	26	1	25
Huevo rojo A	23	0	22
Queso costeño	24	4	18
Queso cuajada	20	4	15
Huevo rojo B	14	0	14
Queso doble crema	17	2	13
Huevo rojo extra	14	2	12

* Información correspondiente al conteo de mercados del mes de noviembre de 2015

Fuente: SIPSA-DANE

Nota: el total incluye mercados que no registraron variación

En el caso del huevo rojo AA, el precio subió en 25 de los 26 mercados donde se negoció, por la reducción de las posturas en Fosca, Cáqueza, Fómeque (Cundinamarca), Baranoa, Polonuevo (Atlántico), Tolima y Valle del Cauca. En Bucaramanga la unidad se ofreció a \$260, un 8,33% más que en el mes anterior.

Gráfico 7
Producto al alza en lácteos (huevo rojo AA)



Gráfico 8
Producto al alza en cárnicos pechuga de pollo)



1.4.3 Carnes y pescados

En noviembre se incrementaron los precios mayoristas de la pechuga y las piernas pernil con rabadilla de pollo, y algunos cortes de carne de res, como falda sobrebarriga, lomo sin hueso, lomo fino, chatas y pecho.

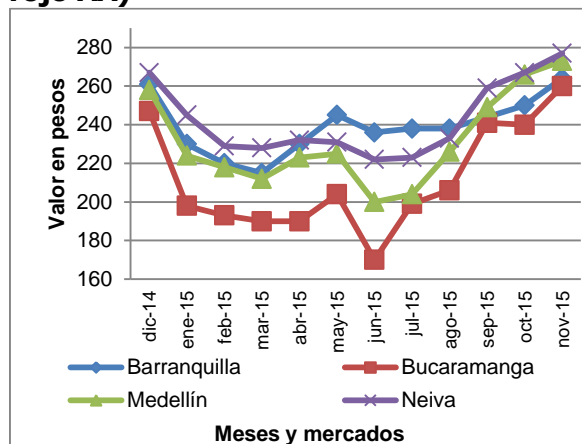
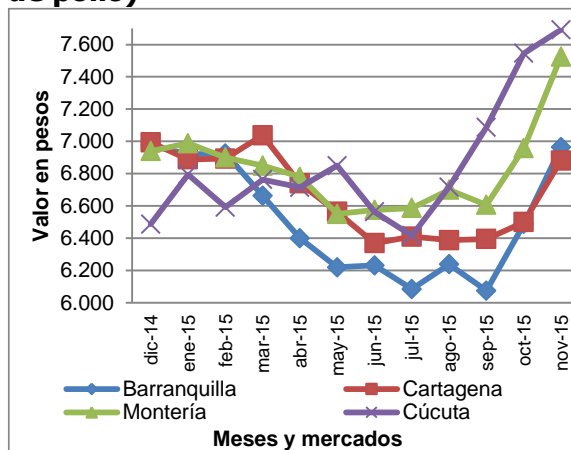
Cuadro 6

Mercados en los que bajaron y subieron los precios de las carnes y los pescados

Producto	Mercados*		
	Total	Bajó	Subió
Pechuga de pollo	28	2	23
Pierna pernil con rabadilla	22	2	20
Carne de res, falda	24	4	17
Carne de res, sobrebarriga	29	5	17
Carne de cerdo, lomo sin hueso	26	3	15
Carne de res, lomo fino	27	6	15
Carne de res, chatas	27	7	15
Carne de res, pecho	21	4	14
Pollo entero fresco sin vísceras	15	1	13
Carne de res, centro de pierna	21	4	12
Alas de pollo con costillar	16	3	11
Carne de cerdo, pernil con hueso	13	0	10
Carne de res, lomo de brazo	13	1	9

* Información correspondiente al conteo de mercados del mes de noviembre de 2015

Fuente: SIPSA-DANE

Nota: el total incluye mercados que no registraron variación

Se volvió a incrementar el precio de la pechuga de pollo, esta vez en 23 de los 28 mercados donde se negoció este corte. Esta situación obedeció a la poca disponibilidad de este producto desde Soledad (Atlántico), Granada y Guamal (Meta). El aumento más significativo se observó en Barranquilla (7,32%), donde el kilo se vendió a \$6.963.

1.4.4 Productos procesados

Durante el presente mes subieron las cotizaciones mayoristas del aceite vegetal mezcla, el azúcar sulfitada, los lomitos de atún en lata, la harina precocida de maíz y las pastas alimenticias.

Cuadro 7

Mercados en los que bajaron y subieron los precios de los productos procesados

Producto	Mercados*		
	Total	Bajó	Subió
Aceite vegetal mezcla	30	4	25
Azúcar sulfitada	24	0	24
Lomitos de atún en lata	27	4	21
Harina precocida de maíz	29	8	19
Pastas alimenticias	31	10	19
Sardinas en lata	25	6	18
Avena en hojuelas	25	7	17
Sal yodada	31	8	17
Café molido	26	7	16
Azúcar refinada	15	0	15
Azúcar morena	12	1	11
Chocolate amargo	15	1	11

* Información correspondiente al conteo de mercados del mes de noviembre de 2015

Fuente: SIPSA-DANE

Nota: el total incluye mercados que no registraron variación

El alza en el precio mayorista del aceite vegetal se debió a la mayor demanda y los mayores costos de producción. El aumento se registró en 25 de los 30 mercados donde se negoció el producto en el mes. En Cúcuta se registró el aumento más significativo con 3,02%, transándose el kilo a \$3.755.

1.5 RESULTADOS AÑO CORRIDO

En el acumulado del año hasta el mes de noviembre se destaca el aumento en los precios mayoristas de la cebolla cabezona blanca, siendo el mercado de Cúcuta donde se observaron las mayores variaciones (180,43%).

Asimismo la remolacha incrementó sus precios, siendo el mercado de Barranquilla donde se registran las mayores alzas (166,97%).

En cambio, en este período se destacó la reducción de los precios del pimentón, la mayor variación negativa se presentó en Bucaramanga con una disminución de 39,16%.

Cuadro 8

Variación porcentual año corrido de los precios de las verduras y hortalizas

Producto	Barranquilla	Bogotá	Bucaramanga	Cartagena	Cali	Cúcuta	Medellín	Pereira
Ahuyama	112,68	89,64	88,24	73,15	106,93	72,94	108,08	113,43
Arveja verde en vaina	0,00	11,43	15,65	-	37,53	52,86	22,46	32,26
Cebolla cabezona blanca	144,72	178,70	159,25	119,51	-	180,43	82,81	161,41
Cebolla junca	-9,86	45,55	22,19	-1,44	26,37	28,49	0,28	36,38
Chócolo mazorca	24,62	9,12	14,70	10,79	57,61	14,76	-7,18	-
Habichuela	18,17	114,44	57,41	-14,07	18,37	64,53	32,82	34,32
Lechuga Batavia	9,44	12,99	-13,20	8,54	-27,88	-11,85	6,09	2,23
Pepino cohombro	27,88	19,09	29,45	-12,53	29,86	33,81	35,38	14,63
Pimentón	-34,13	-21,14	-39,16	-23,18	-18,38	-10,34	-20,68	-6,84
Remolacha	166,97	153,11	102,65	130,99	145,57	77,32	111,79	-
Tomate*	67,30	109,20	77,48	64,05	49,70	-	56,78	58,69
Zanahoria	45,50	43,12	62,46	63,66	25,26	70,34	19,95	34,56

*Variedad predominante en el mercado

-: no es posible calcular la variación

Fuente: SIPSA-DANE

En el grupo de las frutas frescas subieron las cotizaciones mayoristas del mango Tommy; la mayor alza fue de 217,18% en Bucaramanga. Asimismo se incrementaron los precios del lulo, la variación más importante se presentó en Medellín, con un alza del 95,56%.

En cambio, cayó el precio del aguacate, siendo la ciudad de Medellín la que presentó el mayor descenso, con 28,81%.

Cuadro 9

Variación porcentual año corrido de los precios de las frutas frescas

Producto	Barranquilla	Bogotá	Bucaramanga	Cartagena	Cali	Cúcuta	Medellín	Pereira
Aguacate *	-20,44	-16,02	-	-	-19,79	-	-28,81	-23,77
Banano*	-47,44	34,26	0,00	-	25,33	2,66	24,39	-1,81
Coco	0,00	16,72	64,29	-34,90	2,71	-	47,04	13,54
Granadilla	26,73	7,24	13,83	-6,01	27,80	16,54	17,72	6,94
Guayaba pera	1,08	8,04	12,75	9,17	3,49	26,54	9,79	-8,44
Limón común	11,03	53,41	26,89	-	31,87	6,48	-14,58	36,02
Lulo	16,73	27,55	27,92	13,88	25,10	5,02	95,56	38,56
Mandarina*	40,80	71,97	-2,30	17,64	12,48	-	3,52	10,67
Mango Tommy	47,67	69,40	217,18	-	120,98	-	95,00	129,23
Manzana roja importada	15,22	15,45	14,98	23,53	25,81	13,19	14,89	20,28
Maracuyá	33,81	88,36	16,73	50,29	71,41	53,36	65,05	88,55
Mora de Castilla	14,15	6,79	32,64	8,09	18,37	20,66	53,24	23,63
Naranja Valencia	-10,00	3,36	27,75	-	-9,16	-	19,39	10,46
Papaya maradol	31,27	19,59	-24,18	12,20	39,86	-8,47	49,00	9,92
Piña *	12,49	13,99	9,86	3,38	28,69	23,13	0,00	22,60
Tomate de árbol	10,37	-9,71	5,30	-1,61	-7,99	-	0,55	-10,97

*Variedad predominante en el mercado

-: no es posible calcular la variación

Fuente: SIPSA-DANE

En el grupo de los tubérculos, raíces y plátanos, la arracacha subió de precio en todos los mercados; en Medellín su aumento fue de 296,33%. También aumentó la cotización de la yuca, en Cali se observó el aumento más marcado con 113,33%.

En cambio, se redujeron los precios de la papa negra, en Cali se registró la mayor caída con 36,85%.

Cuadro 10

Variación porcentual año corrido de los precios de los tubérculos

Producto	Barranquilla	Bogotá	Bucaramanga	Cartagena	Cali	Cúcuta	Medellín	Pereira
Arracacha*	-	182,84	214,78	-	219,14	240,17	296,33	223,35
Papa negra*	-25,61	-24,68	-31,14	-26,40	-36,85	-35,38	-2,13	-23,79
Papa criolla	55,49	47,67	60,62	41,75	84,07	65,92	77,75	57,88
Plátano hartón verde	44,33	24,00	17,73	73,02	34,35	6,21	22,55	37,60
Yuca*	31,29	61,35	93,55	32,02	113,33	55,32	-11,27	107,51

*Variedad predominante en el mercado

-: no es posible calcular la variación

Fuente: SIPSA-DANE

1.6 RESULTADOS DOCE MESES

Entre noviembre de 2014 y noviembre de 2015 se destacó en el grupo de las verduras el aumento en los precios mayoristas de la remolacha, siendo el mercado de Barranquilla donde se observaron las mayores variaciones (163,17%). De la misma forma, aumentaron los precios del tomate, la mayor variación se registró en Bucaramanga con 180,77%.

Asimismo, en este período se incrementaron los precios de la ahuyama, siendo el mercado de Medellín donde se registran los mayores incrementos con 138,52%.

Cuadro 11

Variación porcentual doce meses de los precios de las verduras y hortalizas

Producto	Barranquilla	Bogotá	Bucaramanga	Cartagena	Cali	Cúcuta	Medellín	Pereira
Ahuyama	98,26	87,17	84,07	75,75	116,87	75,75	138,52	122,42
Arveja verde en vaina	-1,51	6,73	36,68	-	128,77	40,51	57,94	62,21
Cebolla cabezona blanca	96,56	125,25	117,06	71,83	-	131,15	79,04	115,70
Cebolla junca	-12,95	37,81	28,27	6,88	55,06	31,73	25,87	69,96
Chócolo mazorca	55,01	24,39	-20,82	34,85	31,02	-19,48	-12,35	-
Habichuela	-8,44	38,05	-3,13	-23,59	-6,46	25,74	99,86	30,59
Lechuga Batavia	15,56	14,40	-4,02	16,67	3,30	4,95	10,23	4,99
Pepino cohombro	38,78	16,80	41,31	-11,95	59,57	28,90	55,60	40,44
Pimentón	-10,80	-15,83	-6,11	-6,95	-15,92	7,70	-13,76	2,73
Remolacha	163,17	157,78	103,37	120,13	138,68	80,74	102,12	-
Tomate*	99,39	103,40	180,77	121,28	74,45	-	88,21	99,71
Zanahoria	38,98	43,25	60,66	46,55	22,12	43,77	-10,44	47,60

*Variedad predominante en el mercado

-: no es posible calcular la variación

Fuente: SIPSA-DANE

En el grupo de las frutas frescas subieron las cotizaciones mayoristas de la granadilla; la mayor alza fue de 25,18% en Barranquilla. Asimismo subieron las cotizaciones del maracuyá, la variación más importante se presentó en Bucaramanga, con un alza de 72,37%.

En cambio, para este mismo período se reducen los precios del tomate de árbol, la mayor reducción se registró en Cali donde las cotizaciones caen en 23,00%.

Cuadro 12**Variación porcentual doce meses de los precios de las frutas frescas**

Producto	Barranquilla	Bogotá	Bucaramanga	Cartagena	Cali	Cúcuta	Medellín	Pereira
Aguacate *	-19,23	-19,70	-	-	-15,40	-	-35,67	-23,22
Banano*	-46,21	23,50	0,73	-	26,38	5,87	9,37	3,83
Coco	0,00	16,83	64,29	-34,69	4,12	-	48,36	15,18
Granadilla	25,18	8,86	7,84	-7,74	-0,39	11,42	13,19	1,03
Guayaba pera	12,63	3,99	9,65	10,94	15,11	21,98	8,06	7,09
Limón común	11,34	31,07	-1,64	-	5,66	-16,97	-23,79	11,71
Lulo	14,97	14,01	10,37	7,83	5,62	-11,32	37,32	8,58
Mandarina*	15,67	53,78	-5,17	16,33	25,37	-	44,78	23,65
Mango Tommy	10,75	11,89	110,65	-	37,73	-	30,44	39,37
Manzana roja importada	16,40	4,70	6,82	25,99	25,10	11,66	10,99	23,53
Maracuyá	52,93	44,52	72,37	33,89	44,96	55,12	57,58	66,62
Mora de Castilla	0,96	25,68	10,55	1,10	18,26	3,25	-4,89	1,11
Naranja Valencia	-6,25	2,50	26,36	-	-10,34	-	6,79	10,46
Papaya maradol	23,78	0,72	0,79	1,22	23,67	25,39	49,84	-4,05
Piña *	1,34	10,17	4,70	0,31	32,20	15,90	0,00	22,60
Tomate de árbol	-9,10	-11,94	-19,60	-3,89	-23,00	-	-22,00	-18,54

*Variedad predominante en el mercado

-: no es posible calcular la variación

Fuente: SIPSA-DANE

En el grupo de los tubérculos, raíces y plátanos, la arracacha subió de precio en todos los mercados; en Medellín su aumento fue de 368,46%. También aumentó la cotización de la yuca, en Cali se observó el aumento más marcado con 149,13%.

En cambio, se redujo el precio de la papa negra; la mayor variación negativa se registró en Cali con 28,38%.

Cuadro 13**Variación porcentual doce meses de los precios de los tubérculos**

Producto	Barranquilla	Bogotá	Bucaramanga	Cartagena	Cali	Cúcuta	Medellín	Pereira
Arracacha*	-	237,39	208,21	-	237,36	304,20	368,46	212,44
Papa negra*	-13,25	-4,92	-15,12	-14,18	-28,38	-24,94	13,45	-17,62
Papa criolla	30,07	25,64	41,29	24,86	74,05	42,47	18,63	40,39
Plátano hartón verde	43,84	16,80	12,52	61,94	33,09	-3,85	18,90	38,66
Yuca*	38,13	72,81	115,52	42,94	149,13	53,77	-5,93	121,54

*Variedad predominante en el mercado

-: no es posible calcular la variación

Fuente: SIPSA-DANE

1.7 Comparación resultados noviembre 2014 / 2015

En noviembre de 2015 y en noviembre de 2014 descendieron los precios de las verduras y hortalizas. Se destacaron las caídas de las cotizaciones de la habichuela, la remolacha, el apio, el ajo importado, la zanahoria y el chócolo mazorca, entre otros productos. En ambos períodos, el precio de la habichuela descendió debido a que aumentó la producción en Pradera, Calima, Candelaria (Valle del Cauca), Girón, Lebrija (Santander), Antioquia y el Eje Cafetero.

Cuadro 14

Mercados en los que bajan los precios de las verduras: noviembre 2014 y 2015

Producto	Noviembre de 2014		Noviembre de 2015	
	Bajan	Suben	Bajan	Suben
Habichuela	39	1	33	8
Remolacha	17	6	25	0
Apio	18	10	21	5
Ajo importado	22	2	19	5
Zanahoria	25	3	19	9
Chócolo mazorca	27	10	22	15
Cebolla cabezona blanca	29	0	17	11

Fuente: SIPSA-DANE

De igual forma, en el grupo de las frutas frescas descendieron los precios mayoristas en ambos períodos, especialmente de la granadilla, el mango Tommy, la papaya Maradol y el limón Tahití, entre otros productos. En el caso de la granadilla, llegó más cantidad desde Huila y Valle del Cauca.

Cuadro 15

Mercados en los que bajan los precios de las frutas: noviembre 2014 y 2015

Producto	Noviembre de 2014		Noviembre de 2015	
	Bajan	Suben	Bajan	Suben
Granadilla	28	3	33	1
Mango Tommy	32	1	30	3
Papaya Maradol	33	2	31	4
Limón Tahití	23	3	26	2
Piña gold	20	1	21	0
Uva Isabela	18	4	23	2
Patilla	22	3	21	1
Limón común	13	10	21	3
Mandarina común	17	1	15	2
Aguacate Hass	9	1	10	0
Naranja común	17	4	13	4
Piña manzana	12	2	11	2

Fuente: SIPSA-DANE

En el caso de los tubérculos, raíces y plátanos también se incrementaron los precios mayoristas de las papas capira, suprema, criolla y nevada y el plátano guineo. La menor producción de papa capira en Zipaquirá, Facatativá, Subachoque y Villapinzón (Cundinamarca), Pasto e Ipiales (Nariño), ocasionó el incremento.

Cuadro 16

Mercados en los que suben los precios de los tubérculos: noviembre 2014 y 2015

Producto	Noviembre de 2014		Noviembre de 2015	
	Bajan	Suben	Bajan	Suben
Papa capira	7	19	1	27
Papa suprema	0	23	3	21
Papa criolla limpia	17	19	11	27
Papa criolla sucia	4	8	0	12
Papa nevada	0	12	0	12
Papa única	1	24	7	18
Plátano guineo	4	14	2	12
Papa parda pastusa	0	24	7	16
Plátano hartón maduro	3	8	1	9

Fuente: SIPSA-DANE

2. LO QUE MÁS SUBE Y MÁS BAJA

Lo que más sube	Lo que más baja
Bogotá	
Verduras: pepino de rellenar, coliflor, fríjol verde c. Frutas: mora, lulo, uchuva, pitahaya, maracuyá Tubérculos: papa criolla, sabanera y rubí, plátano guineo Otros: azúcar sulfitada, queso costeño	Verduras: rábano rojo, remolacha, espinaca, repollo Frutas: mango Tommy, ciruela roja, granadilla, melón C. Tubérculos: yuca llanera, arracacha amarilla Otros: maíz pira
Medellín	
Verduras: cebolla junca, ahuyama, arveja verde, tomate Frutas: mandarina Oneco, papaya hawaiana, pitahaya Tubérculos: plátano guineo, arracacha, papa capira Otros: fríjol Uribe rosado, azúcar sulfitada	Verduras: repollo, lechuga crespita, remolacha, pimentón Frutas: piña gold, mango Tommy y manzano, aguacate Tubérculos: yucas criolla e ICA, papa criolla limpia Otros: chocolate instantáneo
Bucaramanga	
Verduras: tomate riñón, ahuyama, arveja y fríjol verdes Frutas: pitahaya, curuba, uchuva, guayaba pera Tubérculos: papa criolla limpia y R-12 negra Otros: panela cuadrada blanca, azúcar sulfitada	Verduras: remolacha, repollo blanco, lechuga Batavia Frutas: limón, granadilla, uva Isabela, mandarina común Tubérculos: papa suprema Otros: piernas de pollo, fríjol radical y calima
Cúcuta	
Verduras: ahuyama, arveja verde, cebolla puerro Frutas: aguacate papelillo, banano criollo, guayaba común Tubérculos: papa criolla limpia y única Otros: manteca, avena en hojuelas, tilapia roja fresca	Verduras: remolacha, ajo, repollo verde, zanahoria Frutas: limón y naranja común, granadilla, ciruela roja Tubérculos: yuca criolla, plátano hartón, arracacha Otros: bocachico congelado y fresco, piernas de pollo
Cali	
Verduras: arveja verde, ahuyama, fríjol verde cargamanto Frutas: banano criollo, lulo, fresa, naranja Valencia Tubérculos: papa criolla y nevada, plátano hartón verde Otros: azúcar morena y sulfitada, piernas de pollo	Verduras: repollo blanco, habichuela, remolacha Frutas: limón común y Tahití, tomate de árbol, mango T. Tubérculos: ulluco, arracacha amarilla Otros: pastas alimenticias, trucha en corte mariposa
Barranquilla	
Verduras: coles, cebollín chino, ajo importado, rábano Frutas: guayaba Atlántico y común, piña perolera, curuba Tubérculos: papa criolla sucia, plátano hartón verde Otros: panela cuadrada blanca, azúcar sulfitada	Verduras: repollo blanco, remolacha, chícolo mazorca Frutas: banano criollo y Urabá, naranja común, mango T Tubérculos: yuca criolla, ñame espinoso, papa R-12 roja Otros: mojarra lora congelada, maíz amarillo trillado
Pereira	
Verduras: arveja verde, ahuyama, pimentón, tomate riñón Frutas: mandarina Oneco, maracuyá, Tangelo, coco Tubérculos: papa criolla limpia, R-12 roja y capira Otros: azúcar sulfitada, avena molida y en hojuelas	Verduras: repollo blanco, habichuela, lechuga Batavia Frutas: aguacate papelillo, limón Tahití, tomate de árbol Tubérculos: arracacha blanca, yuca ICA Otros: harina de trigo
Armenia	
Verduras: ahuyama, arveja y fríjol verde, tomate chonto Frutas: mandarina Oneco, banano criollo, naranja Sweet Tubérculos: papa criolla limpia y capira, plátano hartón Otros: fríjol cargamanto rojo, queso costeño, azúcar	Verduras: remolacha, repollo blanco, habichuela Frutas: piña gold, guanábana, aguacate papelillo, limón Tubérculos: arracacha blanca, yuca ICA, plátano guineo Otros: fríjol bolón
Cartagena	
Verduras: cebolla cabeza roja ocañera y peruana Frutas: aguacate papelillo, maracuyá, limón común Tubérculos: papa criolla limpia, plátano hartón verde Otros: azúcar sulfitada, carne de cerdo lomo sin hueso	Verduras: repollo blanco, remolacha, habichuela Frutas: naranja común, tomate de árbol, uva red globe Tubérculos: yuca criolla, ñame espinoso Otros: carne de res punta de anca y centro de pierna

3. FICHA METODOLÓGICA

El componente de precios mayoristas del Sistema de Información de Precios y Abastecimiento del Sector Agropecuario –SIPSA– es una muestra no probabilística que cubre 57 mercados mayoristas a nivel nacional, ubicados en 20 departamentos.

Su cobertura es la siguiente:

TERRITORIAL					
CENTRO	CENTRO ORIENTE	NOROCCIDENTE	NORTE	CENTRO OCCIDENTE	SUROCCIDENTE
Corabastos	Cenabastos	CMA	Granabastos	Manizales	Popayán
Paloquemao	Pamplona	Coomerca	Barranquillita	Mercar	Pasto
Plaza España	Centroabastos	Carmen del Viboral	Bazurto	Retiro	Ipiales, Ipiales somos todos
Las Flores	Bucaramanga Centro	La Ceja	Mercabastos	Mercasa	Ipiales centro de Acopio
Tunja	San Gil	La Unión	Mercado Nuevo	La 41	Cavasa
Chiquinquirá	Socorro	Marinilla	Sincelejo	Ibagué	Santa Helena
Duitama	La Nueva Sexta	Peñol		Cartago	La Floresta
Sogamoso		Rionegro			Siloé
Ubaté		San Vicente			Galería Alameda
Surabastos		Santa Bárbara			Buenaventura
Villavicencio		El Santuario			Palmira
Yopal		Sonsón			Tuluá
		Montería			

Objetivo: proporcionar información de los precios mayoristas de los alimentos y como es su comportamiento, teniendo en cuenta factores y hechos que afectan la comercialización.

Población objetivo: comerciantes mayoristas ubicados dentro de los mercados mayoristas

Tipo de investigación: sistema de encuestas no probabilísticas

Diseño muestral: selección arbitraria

Cobertura: nacional

Unidad de análisis: precios mayoristas

Unidad de observación: mercados mayoristas y centrales de abasto

Desagregación temática: precio de venta mayorista por producto y fuente



*Para contactar a la oficina de prensa escribanos a **oprensa@dane.gov.co**, o comuníquese con la Oficina de Prensa al teléfono 5 97 83 00 Extensiones 2515 y 2366*

*Para consultas adicionales escribanos a **contacto@dane.gov.co***

*Departamento Administrativo Nacional de Estadística (DANE)
Bogotá, D.C. – Colombia*

www.dane.gov.co

Anexo 1

Variación mensual de los precios mayoristas de los principales alimentos en las principales ocho ciudades.

Noviembre/octubre 2015.

Precio por kilogramo

Precio \$/Kg	Barranquilla		Bogotá		Bucaramanga		Cartagena		Cali		Cúcuta		Medellín		Pereira	
	Precio	Var %	Precio	Var %	Precio	Var %	Precio	Var %	Precio	Var %	Precio	Var %	Precio	Var %	Precio	Var %
Hortalizas y verduras																
Ahuyama	1.023	-1.63	2.014	2.7	1.248	20.12	1.167	-9.67	1.941	35.26	1.406	17.17	1.288	21.74	1.600	28,00
Arveja verde en vaina	4.750	0,00	3.696	16.93	3.104	15.73	n.d.	-	2.807	37.94	4.173	17.09	2.715	17.48	2.670	25.88
Cebolla cabezona blanca	1.598	0,00	1.374	-1.93	1.374	-3.24	1.519	-7.88	1.422	-3.85	1.447	-1.63	1.563	-3.16	1.485	-0.54
Cebolla junca	n.d.	-	1.374	-6.53	1.107	-5.06	1.165	-5.97	1.011	-10.85	1.150	-4.56	1.411	25.53	1.194	-6.5
Chócolo mazorca	572	-11.04	1.520	13.01	913	-2.14	534	-15.64	870	1.52	591	-12.96	724	-5.36	n.d.	-
Habichuela	1.639	-10.92	2.213	-9.08	1.360	-5.03	1.399	-21.14	1.289	-43.64	1.568	-3.86	1.473	2.43	1.554	-20.88
Lechuga Batavia	1.612	-11.04	1.192	-13.62	980	-21.1	1.372	-13.05	626	-34.93	997	-10.5	679	-6.34	1.392	-16.95
Pepino cohombro	1.156	-7.45	1.578	-8.68	756	-3.32	803	-1.23	809	-1.94	843	2.43	1.083	8.19	1.092	-2.59
Pimentón	1.519	0.07	2.477	-7.88	1.889	-7.67	1.995	-9.28	1.732	0.17	2.056	-16.42	1.849	-21.95	1.974	6.76
Remolacha	1.479	-24.66	977	-43.46	1.147	-40.14	1.312	-24.86	1.191	-35.9	1.126	-37.17	1.239	-24.54	n.d.	-
Tomate*	2.630	-3.34	2.569	8.58	2.774	-0.89	3.140	-3.38	1.994	5.84	2.524	-10.46	2.394	1.4	2.084	4.41
Zanahoria	1.551	-6,00	1.550	-8.39	1.454	-1.89	1.486	-4.31	1.463	-14.64	1.235	-14.24	884	4.37	1.375	-16.46
Frutas frescas																
Aguacate *	4.111	-1.7	3.684	-15.49	4.000	-2.96	4.929	21.7	3.158	-19.6	3.778	12.17	n.d.	-	2.417	-19.43
Banano*	298	-26.96	1.356	4.15	1.249	0.08	n.d.	-	757	16.28	1.352	11.37	770	13.07	831	4.27
Coco	1.750	0,00	3.498	2.34	3.833	0,00	2.003	-8.46	1.515	0.66	n.d.	-	4.645	24.63	1.800	0,00
Granadilla	5.320	-11.88	2.384	-29.53	2.477	-30.07	3.158	5.62	2.326	-20.94	2.790	-18.06	2.969	-19.67	2.333	-13.85
Guayaba pera	1.971	2.39	1.746	6.4	1.273	4,00	1.988	-2.41	1.394	0.29	1.826	3.69	1.166	14.2	1.191	-1.41
Limón Tahití	1.208	-14.27	2.790	-9,00	1.438	-27.3	1.084	-	989	-29,00	n.d.	-	2.161	-23.59	1.477	-24.14
Lulo	3.502	2.07	2.792	11.01	2.671	2.73	3.527	-0.14	2.482	7.08	3.032	-0.33	2.730	19.21	2.338	4.66
Mandarina*	1.484	-13.92	1.730	-17.19	935	-20.49	1.781	-1.93	1.848	2.67	1.270	-7.97	1.649	46.58	1.328	28.93
Mango Tommy	2.215	-28.22	2.297	-32.54	3.600	-13.85	n.d.	-	2.128	-40.56	1.894	-9.2	1.911	-37.41	1.494	-18.85
Manzana verde importada	5.111	0.45	5.093	0.99	4.609	3.11	5.093	1.86	4.749	2.11	4.880	0.76	4.834	2.03	4.950	2.02
Maracuyá	2.323	-11.61	2.912	7.02	1.884	-5.52	2.564	3.6	2.386	-5.5	2.969	-1.03	1.497	-8.55	2.028	4.32
Mora de Castilla	3.163	-3.27	3.303	12.08	2.735	0.77	2.753	-2.58	2.513	-5.95	2.634	3.54	2.645	-13.53	2.850	3.41
Naranja Valencia	900	0,00	1.106	0.55	580	-0.51	n.d.	-	694	3.74	n.d.	-	1.022	4.39	718	0,00
Papaya maradol	1.931	-0.46	1.404	-13.55	1.016	-1.55	1.582	-8.61	1.186	-6.54	1.200	0,00	1.855	-9.51	1.172	-12.08
Piña *	1.135	11.27	888	-1.77	758	-4.89	1.284	1.42	969	-11.43	1.006	4.03	800	0,00	1.300	-6,00
Tomate de árbol	1.288	-16.09	1.423	-21.94	1.112	-20.4	1.410	-13.02	944	-24.05	n.d.	-	922	-17.68	1.219	-16.91

Variación mensual de los precios mayoristas de los principales alimentos en las principales ocho ciudades.
Noviembre/octubre 2015.

Precio por kilogramo

Precio \$/Kg	Barranquilla		Bogotá		Bucaramanga		Cartagena		Cali		Cúcuta		Medellín		Pereira	
	Precio	Var %	Precio	Var %	Precio	Var %	Precio	Var %	Precio	Var %	Precio	Var %	Precio	Var %	Precio	Var %
Tubérculos y plátanos																
Arracacha*	n.d.	-	2.274	-14.51	2.364	-0.76	n.d.	-	2.068	-16.04	2.405	-11.39	2.703	21.32	2.500	-
Papa negra*	668	-1.62	870	3.82	752	4.44	672	-0.44	646	3.86	599	-2.6	1.511	10.13	620	6.9
Papa criolla	2.323	23.7	2.847	22.56	1.913	7.84	2.431	25.44	1.791	18.45	1.855	4.57	1.726	-9.06	2.284	20.46
Plátano hartón verde	1.273	3.5	1.488	4.71	1.600	3.23	1.417	8.42	1.275	13.13	1.300	-5.73	1.315	4.37	1.100	19.31
Yuca*	1.007	-18.46	1.678	-14.69	1.500	-1.96	1.002	-7.31	1.440	-4.32	1.387	-12.38	1.031	-21.06	1.405	-0.28
Granos, cárnicos y procesados																
Arroz de primera	2.787	1.46	2.617	-0.46	2.863	0.42	2.818	1.81	2.648	0.95	2.844	3.38	2.700	0,00	2.810	0.11
Arveja verde seca importada	1.944	0.31	1.921	0,00	1.940	3.03	2.050	2.5	2.451	-1.17	1.967	2.29	2.330	0,00	1.894	-1.2
Fríjol seco*	5.219	6.58	7.225	0.1	6.005	-3.15	6.031	8.06	5.982	1.68	10.000	0,00	7.250	2.26	7.574	2.78
Garbanzo importado	n.d.	-	4.269	0.23	3.438	0.61	n.d.	-	n.d.	-	3.887	-0.46	3.160	0,00	3.067	4.75
Lenteja importada	3.506	-0.23	3.534	-1.04	3.442	-0.72	3.200	0.19	3.296	0.24	3.377	0.6	3.530	3.82	3.457	2.98
Maíz amarillo*	1.626	-2.63	1.142	2.61	n.d.	-	1.000	-2.72	1.502	0.6	n.d.	-	1.253	7.74	1.509	-0.13
Huevo tipo AA	264	5.6	273	2.25	260	8.33	267	0.75	262	0.38	270	1.89	273	2.63	269	2.67
Queso costeño	8.000	-0.62	10.400	5.85	9.800	-0.68	7.750	1.64	9.483	5.37	10.250	0,00	8.631	7.55	10.475	4.75
Carne de cerdo, lomo sin hueso	12.500	0,00	12.833	3.05	n.d.	-	11.563	10.12	12.525	-0.46	11.000	0,00	11.794	-0.18	14.000	3.7
Carne de res, sobrecarriaga	9.563	-0.52	10.067	3.92	12.200	0,00	9.188	-1,00	9.917	0.94	10.000	0,00	9.650	0,00	10.250	1.23
Pechuga de pollo	6.963	7.32	7.783	1.66	7.133	0.65	6.881	5.86	7.433	2.99	7.692	1.93	7.925	0.57	n.d.	-
Aceite vegetal mezcla	4.429	2.36	4.909	-0.89	4.344	0.65	4.500	0.22	5.032	0.44	3.755	3.02	4.238	1.92	n.d.	-
Azúcar sulfitada	2.215	11.87	2.243	6.91	2.396	9.96	2.300	10.95	2.157	9.55	n.d.	-	2.344	11.99	2.350	11.9
Galletas saladas	8.213	0.06	8.539	-1.42	8.603	0.73	7.869	-1.5	8.360	0.46	8.021	2.7	7.697	-3.35	7.853	-0.96
Harina de trigo	1.298	0,00	1.547	1.38	1.959	0.72	1.305	-2.61	2.739	0.15	1.600	4.64	2.425	1.13	2.512	-4.09
Harina precocida de maíz	1.683	2.25	2.461	2.84	1.921	-1.74	2.336	-0.55	2.373	2.37	1.667	0.91	n.d.	-	2.423	-1.26
Margarina	10.247	-0.15	8.988	-0.48	10.230	2.01	n.d.	-	13.813	0.09	n.d.	-	9.525	0,00	10.220	0.34
Panela*	2.072	16.93	1.803	2.85	2.001	7.52	1.429	3.93	2.767	-0.22	1.587	0.38	1.759	2.69	2.136	-0.37
Pastas alimenticias	4.622	1.03	4.908	1.66	3.827	-0.16	3.146	1.52	4.950	0.71	3.000	2.74	4.615	1.61	4.915	-0.89
Salsa de tomate doy pack	15.184	0.06	14.310	-0.89	8.403	-5.82	15.729	1.34	13.627	-0.14	n.d.	-	13.229	-0.16	13.477	-0.01

*Variedad predominante en el mercado

Variación porcentual con respecto al promedio del mes anterior

n.d : no disponible

-: no es posible calcular la variación

Anexo 2

Comportamiento de los precios mayoristas de los principales alimentos en las principales ocho ciudades.

Variación año corrido. Enero-noviembre 2015

Producto	Barranquilla	Bogotá	Bucaramanga	Cartagena	Cali	Cúcuta	Medellín	Pereira
Hortalizas y verduras								
Ahuyama	112,68%	89,64%	88,24%	73,15%	106,93%	72,94%	108,08%	113,43%
Arveja verde en vaina	0,00%	11,43%	15,65%	-	37,53%	52,86%	22,46%	32,26%
Cebolla cabezona blanca	144,72%	178,70%	159,25%	119,51%	-	180,43%	82,81%	161,41%
Cebolla junca	-9,86%	45,55%	22,19%	-1,44%	26,37%	28,49%	0,28%	36,38%
Chócolo mazorca	24,62%	9,12%	14,70%	10,79%	57,61%	14,76%	-7,18%	-
Habichuela	18,17%	114,44%	57,41%	-14,07%	18,37%	64,53%	32,82%	34,32%
Lechuga Batavia	9,44%	12,99%	-13,20%	8,54%	-27,88%	-11,85%	6,09%	2,23%
Pepino cohombro	27,88%	19,09%	29,45%	-12,53%	29,86%	33,81%	35,38%	14,63%
Pimentón	-34,13%	-21,14%	-39,16%	-23,18%	-18,38%	-10,34%	-20,68%	-6,84%
Remolacha	166,97%	153,11%	102,65%	130,99%	145,57%	77,32%	111,79%	-
Tomate*	67,30%	109,20%	77,48%	64,05%	49,70%	-	56,78%	58,69%
Zanahoria	45,50%	43,12%	62,46%	63,66%	25,26%	70,34%	19,95%	34,56%
Frutas frescas								
Aguacate *	-20,44%	-16,02%	-	-	-19,79%	-	-28,81%	-23,77%
Banano*	-47,44%	34,26%	0,00%	-	25,33%	2,66%	24,39%	-1,81%
Coco	0,00%	16,72%	64,29%	-34,90%	2,71%	-	47,04%	13,54%
Granadilla	26,73%	7,24%	13,83%	-6,01%	27,80%	16,54%	17,72%	6,94%
Guayaba pera	1,08%	8,04%	12,75%	9,17%	3,49%	26,54%	9,79%	-8,44%
Limón común	11,03%	53,41%	26,89%	-	31,87%	6,48%	-14,58%	36,02%
Lulo	16,73%	27,55%	27,92%	13,88%	25,10%	5,02%	95,56%	38,56%
Mandarina*	40,80%	71,97%	-2,30%	17,64%	12,48%	-	3,52%	10,67%
Mango Tommy	47,67%	69,40%	217,18%	-	120,98%	-	95,00%	129,23%
Manzana roja importada	15,22%	15,45%	14,98%	23,53%	25,81%	13,19%	14,89%	20,28%
Maracuyá	33,81%	88,36%	16,73%	50,29%	71,41%	53,36%	65,05%	88,55%
Mora de Castilla	14,15%	6,79%	32,64%	8,09%	18,37%	20,66%	53,24%	23,63%
Naranja Valencia	-10,00%	3,36%	27,75%	-	-9,16%	-	19,39%	10,46%
Papaya maradol	31,27%	19,59%	-24,18%	12,20%	39,86%	-8,47%	49,00%	9,92%
Piña *	12,49%	13,99%	9,86%	3,38%	28,69%	23,13%	0,00%	22,60%
Tomate de árbol	10,37%	-9,71%	5,30%	-1,61%	-7,99%	-	0,55%	-10,97%
Tubérculos y plátanos								
Arracacha*	-	182,84%	214,78%	-	219,14%	240,17%	296,33%	223,35%
Papa negra*	-25,61%	-24,68%	-31,14%	-26,40%	-36,85%	-35,38%	-2,13%	-23,79%
Papa criolla	55,49%	47,67%	60,62%	41,75%	84,07%	65,92%	77,75%	57,88%
Plátano hartón verde	44,33%	24,00%	17,73%	73,02%	34,35%	6,21%	22,55%	37,60%
Yuca*	31,29%	61,35%	93,55%	32,02%	113,33%	55,32%	-11,27%	107,51%

*Variedad predominante en el mercado

-: no es posible calcular la variación

Anexo 3

Comportamiento de los precios mayoristas de los principales alimentos en las principales ocho ciudades.

Variación 12 meses. Noviembre de 2014 - noviembre de 2015

Producto	Barranquilla	Bogotá	Bucaramanga	Cartagena	Cali	Cúcuta	Medellín	Pereira
Hortalizas y verduras								
Ahuyama	98,26%	87,17%	84,07%	75,75%	116,87%	75,75%	138,52%	122,42%
Arveja verde en vaina	-1,51%	6,73%	36,68%	-	128,77%	40,51%	57,94%	62,21%
Cebolla cabezona blanca	96,56%	125,25%	117,06%	71,83%	-	131,15%	79,04%	115,70%
Cebolla junca	-12,95%	37,81%	28,27%	6,88%	55,06%	31,73%	25,87%	69,96%
Chócolo mazorca	55,01%	24,39%	-20,82%	34,85%	31,02%	-19,48%	-12,35%	-
Habichuela	-8,44%	38,05%	-3,13%	-23,59%	-6,46%	25,74%	99,86%	30,59%
Lechuga Batavia	15,56%	14,40%	-4,02%	16,67%	3,30%	4,95%	10,23%	4,99%
Pepino cohombro	38,78%	16,80%	41,31%	-11,95%	59,57%	28,90%	55,60%	40,44%
Pimentón	-10,80%	-15,83%	-6,11%	-6,95%	-15,92%	7,70%	-13,76%	2,73%
Remolacha	163,17%	157,78%	103,37%	120,13%	138,68%	80,74%	102,12%	-
Tomate*	99,39%	103,40%	180,77%	121,28%	74,45%	-	88,21%	99,71%
Zanahoria	38,98%	43,25%	60,66%	46,55%	22,12%	43,77%	-10,44%	47,60%
Frutas frescas								
Aguacate *	-19,23%	-19,70%	-	-	-15,40%	-	-35,67%	-23,22%
Banano*	-46,21%	23,50%	0,73%	-	26,38%	5,87%	9,37%	3,83%
Coco	0,00%	16,83%	64,29%	-34,69%	4,12%	-	48,36%	15,18%
Granadilla	25,18%	8,86%	7,84%	-7,74%	-0,39%	11,42%	13,19%	1,03%
Guayaba pera	12,63%	3,99%	9,65%	10,94%	15,11%	21,98%	8,06%	7,09%
Limón común	11,34%	31,07%	-1,64%	-	5,66%	-16,97%	-23,79%	11,71%
Lulo	14,97%	14,01%	10,37%	7,83%	5,62%	-11,32%	37,32%	8,58%
Mandarina*	15,67%	53,78%	-5,17%	16,33%	25,37%	-	44,78%	23,65%
Mango Tommy	10,75%	11,89%	110,65%	-	37,73%	-	30,44%	39,37%
Manzana roja importada	16,40%	4,70%	6,82%	25,99%	25,10%	11,66%	10,99%	23,53%
Maracuyá	52,93%	44,52%	72,37%	33,89%	44,96%	55,12%	57,58%	66,62%
Mora de Castilla	0,96%	25,68%	10,55%	1,10%	18,26%	3,25%	-4,89%	1,11%
Naranja Valencia	-6,25%	2,50%	26,36%	-	-10,34%	-	6,79%	10,46%
Papaya maradol	23,78%	0,72%	0,79%	1,22%	23,67%	25,39%	49,84%	-4,05%
Piña *	1,34%	10,17%	4,70%	0,31%	32,20%	15,90%	0,00%	22,60%
Tomate de árbol	-9,10%	-11,94%	-19,60%	-3,89%	-23,00%	-	-22,00%	-18,54%
Tubérculos y plátanos								
Arracacha*	-	237,39%	208,21%	-	237,36%	304,20%	368,46%	212,44%
Papa negra*	-13,25%	-4,92%	-15,12%	-14,18%	-28,38%	-24,94%	13,45%	-17,62%
Papa criolla	30,07%	25,64%	41,29%	24,86%	74,05%	42,47%	18,63%	40,39%
Plátano hartón verde	43,84%	16,80%	12,52%	61,94%	33,09%	-3,85%	18,90%	38,66%
Yuca*	38,13%	72,81%	115,52%	42,94%	149,13%	53,77%	-5,93%	121,54%

*Variedad predominante en el mercado

-: no es posible calcular la variación