

Comportamiento de los precios

Se redujeron los precios de las frutas



Fuente: DANE.

El Departamento Administrativo Nacional de Estadística (DANE), por medio del Sistema de Información de Precios y Abastecimiento del Sector Agropecuario (Sipsa), comunicó que durante la semana del 23 al 29 de abril de 2016 disminuyeron las cotizaciones de las verduras y las frutas, pero subieron las de los tubérculos.

En el grupo de las verduras y hortalizas, se registró la reducción en los precios debido al comportamiento del pepino cohombro, la habichuela, el repollo blanco, el tomate chonto, el chócolo mazorca, el repollo y la zanahoria. En el caso del pepino cohombro se registró un aumento en la oferta procedente de Nariño, Valle del Cauca y Santander.

Asimismo cayeron las cotizaciones mayoristas de las frutas debido a que se contó con una mayor cantidad de maracuyá, papaya Maradol, manzana importada, mango Tommy, limón Tahití, piña gold, aguacate pape-lillo y naranja Valencia. Se registró un aumento en la oferta de maracuyá procedente desde Valle del Cauca, Nariño, Santander y Huila.

En cambio, se incrementan los precios de los tubérculos, principalmente de las papas criolla, capira, suprema, única, parda pastusa y R-12 negra y el plátano hartón verde. Se redujo la recolección de papa criolla en Antioquia, Cundinamarca y Boyacá, lo que ocasionó el alza.

Informe de contexto

En abril subió el precio de la arveja

La arveja es una leguminosa que se produce en el sur del país y la región andina. Este cultivo tolera el frío, pero es sensible tanto a las altas temperaturas como a las heladas, por lo que las altas temperaturas registradas durante meses anteriores repercutieron en su producción, dejando como resultado un alza de sus cotizaciones a lo largo del mes de abril.

Tabla 1. Precios mayoristas de la arveja y variación porcentual 2016 (marzo-abril)

Ciudad	Abril*	Marzo	Variación porcentual
Manizales	7.250	4.568	58,71
Bogotá, D. C.	8.190	5.438	50,61
Ibagué	5.843	3.898	49,9
Tunja	6.902	4.640	48,75
Cúcuta	6.532	4.686	39,39
Bucaramanga	6.661	4.954	34,46
Popayán	5.644	4.233	33,33
Yopal	7.760	5.833	33,04
Armenia	5.780	4.352	32,81
Barranquilla	8.016	6.125	30,87
Neiva	6.149	4.918	25,03
Villavicencio	6.904	5.529	24,87
Cali	5.783	4.654	24,26
Pereira	6.046	4.905	23,26
Pasto	5.313	4.362	21,8
Medellín	5.978	5.026	18,94

Fuente: Sipsa-DANE. Cálculos: Sipsa.

*Con información hasta el 28 de abril.

En la capital del país el precio de la arveja verde en vaina aumentó un 50% entre marzo y abril. Los comerciantes afirmaron que esta situación obedeció a la terminación de los cortes de cosecha en los municipios de Subachoque, El Rosal, Pasca, Facatativá y Mosquera (Cundinamarca). Las altas temperaturas de meses anteriores afectaron gran parte de las cosechas

CONTENIDO

	pág.		pág.
Comportamiento de los precios	1	Verduras y hortalizas	5
Informe de contexto	1	Frutas frescas	13
Indicador de abastecimiento	3	Tubérculos, raíces y plátanos	22
Lo que más sube, lo que más baja	4	Granos, carnes y procesados	26



en Cundinamarca y las lluvias de fin de mes no beneficiaron la producción. Adicionalmente, se reportó una disminución en el ingreso de la leguminosa procedente de Ipiales y Túquerres (Nariño), lo cual influyó en el aumento de la cotización.

En cuanto al abastecimiento, este también descendió de forma considerable entre marzo y abril: 48%. La arveja que llegó de Boyacá a Bogotá fue la que registró la mayor reducción; pero el porcentaje que ingresa desde Boyacá no es tan representativo. Al sumar la leguminosa procedente de Nariño y de Cundinamarca, se encuentra que llegó un 46% menos, en promedio, entre un mes y otro.

Sin embargo, esta situación no solo se presentó entre estos dos meses; también se registró una caída del abastecimiento desde principios de año, lo que coincidió con mayores precios.

Vale la pena anotar que a Bogotá el 52% de la arveja que ingresa lo hace desde Nariño, especialmente de Ipiales, y el 40% de Cundinamarca, principalmente de El Rosal, Pasca, Facatativá, Subachoque y Granada y de la zona rural de Bogotá.

En algunas ciudades, como Manizales y Medellín, se vende arveja de más de una procedencia. En la capital de Caldas, por ejemplo, llega desde Nariño y desde algunos municipios de la región, como Aranzazu y Neira, en Caldas, mientras que a Medellín ingresa desde Marinilla, Sonsón, El Santuario, El Carmen de Viboral (Antioquia), Cundinamarca y Nariño.

Gráfico 1. Precios y abastecimiento de arveja. 2016

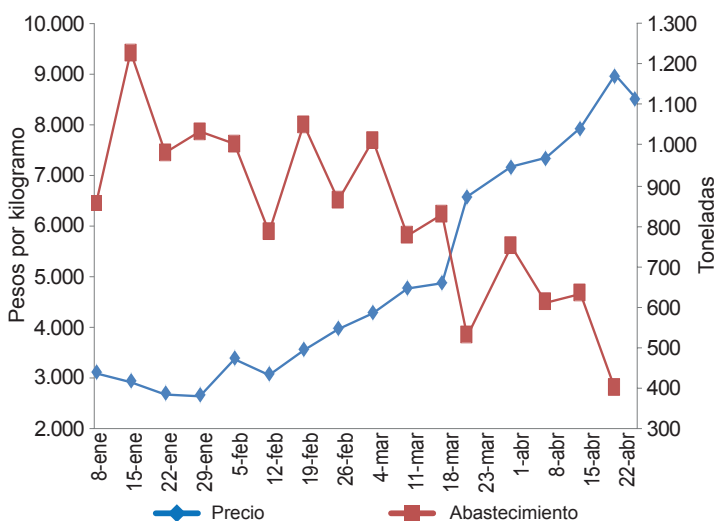

Fuente: SIPSA-DANE.

Gráfico 2. Precios de la arveja en Medellín según procedencia.

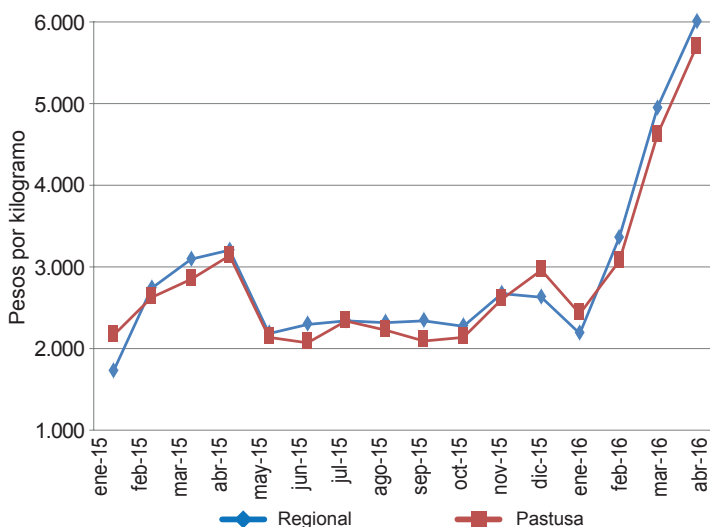

Fuente: SIPSA-DANE.

En estas capitales se observó un alza de la cotización de la arveja de todas las procedencias. Vale la pena anotar que allí los precios se diferencian según de donde llegue la arveja, pues tienen características físicas que las diferencian.

A pesar de estas diferencias, los precios no están muy distantes el uno del otro y la pastusa es, en promedio, un 7% más barata que la antioqueña, situación que también se presenta en Manizales. A pesar de esta diferencia, las cotizaciones tienen exactamente el mismo comportamiento, y cuando las de una procedencia suben o bajan, los de la otra también.

En la capital de Antioquia la cotización mayorista de la arveja verde en vaina aumentó un 19% entre marzo y abril. Los comerciantes afirmaron que esta situación se debió al bajo nivel de oferta procedente de Marinilla, Sonsón, El Santuario y El Carmen de Viboral (Antioquia), donde es muy poca la producción, así como de Ipiales, Pasto y Túquerres (Nariño).

Se puede observar que el alza de los precios mayoristas se viene registrando desde inicios de año, después de que en el 2015 fueron bastante estables. En esta ciudad también afirmaron los comerciantes que el verano registrado en los últimos meses de 2015 y los primeros de 2016 afectó los cultivos, pues las altas temperaturas hacen que no se desarrollen adecuadamente los granos y que se caigan los frutos.

El abastecimiento cayó un 49% entre marzo y abril, observándose que en abril no ingresó la leguminosa

desde Cundinamarca. Habitualmente, a Medellín llega arveja desde Sonsón, El Santuario, El Carmen de Viboral, San Vicente Ferrer, Marinilla (Antioquia), Ipiales, Pasto (Nariño) y Bogotá, teniendo en cuenta que el 70% llega desde los dos primeros municipios.

En general, se puede afirmar que el alza de los precios mayoristas de la arveja verde en vaina a lo largo del

mes de abril estuvo asociada con la afectación de la producción antes el verano registrado en meses anteriores, lo cual dejó en los mercados una menor cantidad de leguminosa de primera calidad.

También vale la pena anotar que el alza se ha registrado a lo largo de todo el 2016, pero que en el mes de abril fue más marcada.

Indicador de abastecimiento de alimentos

Disminuye oferta de tubérculos, raíces y plátanos

El acopio en los mercados mayoristas de Mercar, Barranquillita, Granabastos, Corabastos, Las Flores, Centroabastos, Cavasa, Santa Helena, Cenabastos, La Nueva Sexta, Centro de Acopio de Ipiales, Central Mayorista de Antioquia, Plaza Minorista José María Villa, Surabastos, Mercasa y la Central de Abastos de Villavicencio, para las semanas del 14 al 20 de abril y del 21 al 27 de abril, registró un descenso del 2,78 %.

Esta disminución en el acopio de alimentos fue ocasionado por un menor aprovisionamiento en los mercados de Pereira, en Mercasa, donde el suministro se redujo en un 13,40 %; en Bogotá, en Corabastos y Las Flores, disminuyó un 6,22 %; en Cali, en Cavasa y Santa Helena, un 4,88 %; en Neiva, en Surabastos, cayó un 4,45 %; en Cúcuta, en Cenabastos y La Nueva Sexta, un 2,64 %; y en Barranquilla, en Barranquillita y Granabastos, fue del 0,59 %. Por el contrario en Villavicencio, en la Central de Abastos, el abastecimiento de alimentos se incrementó en un 9,35 %; en Armenia, en Mercar, un 5,35 %; en Medellín, en la Central Mayorista de Antioquia y la Plaza Minorista José María Villa, aumentó en un 2,60 %; en Ipiales, en el Centro de Acopio, un 1,35 %; y en Bucaramanga, en Centroabastos, 0,01 %.

De este modo, en Mercasa el grupo de los tubérculos, raíces y plátanos presentó un descenso en el aprovisionamiento del 20,98 %, como resultado de la menor oferta de papa nevada y yuca; en Corabastos y Las Flores de igual manera se registró un menor ingreso de tubérculos, raíces y plátanos, al reducir los volúmenes en un 14,80 % ante los menores inventarios de las papas criolla y única. En Cavasa y Santa Helena se reportó un descenso en el aprovisionamiento del grupo de los procesados en un 8,44 %, por efecto de la baja oferta de arroz y carne de pollo; en Surabastos, las verduras y hortalizas registraron una disminución en el suministro del 6,72 %, ante el menor ingreso de cebolla junca y

chócolo mazorca; en Cenabastos y La Nueva Sexta, los tubérculos, raíces y plátanos cayeron un 10,17 %, a raíz de los pocos inventarios de papa parda pastusa y yuca. Y en el caso de Barranquillita y Granabastos se observó una disminución en el abastecimiento de las verduras y hortalizas en un 4,44 %, lo que obedeció a la baja oferta de cebolla cabezona y remolacha.

Por el contrario, en el mercado mayorista de Villavicencio, los procesados mostraron un aumento del 31,50 % siendo la carne de pollo y la panela los alimentos que más incidieron en este comportamiento; en la central de Mercar, del mismo modo se reportó un incremento en el acopio de los procesados en un 16,79 %, ante la mayor entrada de harinas y pastas alimenticias. En cuanto a la Central Mayorista de Antioquia y la Plaza Minorista José María Villa, el mayor abastecimiento lo registró el grupo

Gráfico 3. Volumen de los alimentos que fueron registrados en los mercados Mercar, Barranquillita, Granabastos, Corabastos, Las Flores, Centroabastos, Cavasa, Santa Helena, Cenabastos, La Nueva Sexta, Centro de Acopio, CMA, Plaza Minorista José María Villa, Surabastos, Mercasa y la Central de Abastos de Villavicencio.

2016 (3 de marzo al 27 de abril)

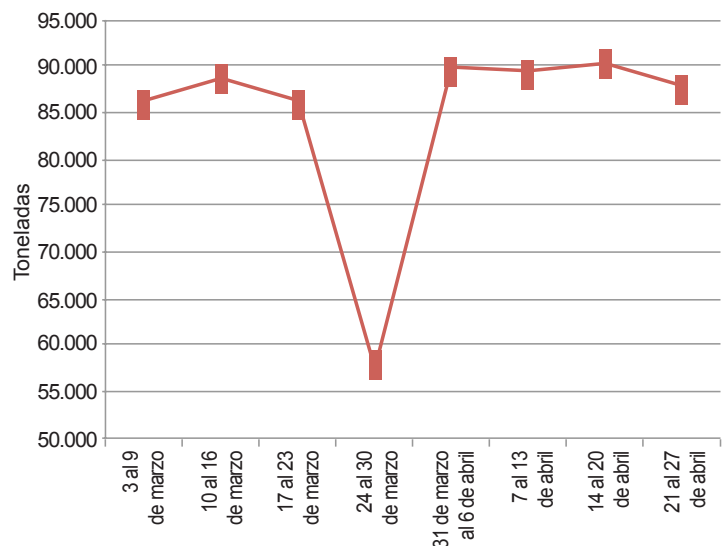

Fuente: Sipsa-DANE. Cálculos: DANE.



de los tubérculos, raíces y plátanos con un 3,27 %, lo que obedeció al comportamiento de la arracacha y el plátano hartón verde. Por su parte, en el Centro de Acopio de Ipiales, el abastecimiento de las frutas aumentó un 40,00 %, debido al buen ingreso de naranja Valencia. Y en Centroabastos se observó un incremento en el ingreso de los procesados en un 35,21 %, por los mayores inventarios de arroz y panela.

Así, la participación para la semana comprendida del 21 al 27 de abril, en el acumulado de los mercados, fue de la siguiente manera: tubérculos, raíces y plátanos con un 26,53 %, seguidos por las verduras y hortalizas con el 26,44 %, las frutas frescas con un 24,75 %, y los otros grupos, entre los que se encuentran las carnes, los procesados, los granos, los cereales, los lácteos, los huevos y los pescados, con un 22,29 %.

Lo que más sube, lo que más baja

Ciudades	Lo que más sube	Lo que más baja
Barranquilla	Apio, coles, zanahoria bogotana, lechuga Batavia, tomate chonto, brócoli, chócolo mazorca, lulo, naranja Valencia, guayaba pera, papa criolla limpia, yuca criolla, pechuga de pollo y pierna perril con rabadilla.	Habichuela, repollo blanco, cebolla junca Aquitania, frijól verde en vaina, ajo importado, pepino cohombro, maracuyá valluno y santandereano, limón común Ciénaga, mango Tommy, mandarina común, papa única, alas de pollo con costillar.
Bogotá, D. C.	Apio, zanahoria, haba verde, ajo, calabaza, frijól verde cargamanto, ahuyamín, chócolo mazorca, cebollas junca y cabezona roja importada, granadilla, guayaba pera, uchuva, tangelo, ciruela importada, papas sabanera y criollas limpia y sucia, yuca llanera, plátano guineo, huevos rojos, queso costeño.	Calabacín, berenjena, pepinos de rellenar y cohombro, coliflor, acelga, tomate chonto, habichuela, repollo morado, espinaca, mango Tommy, mandarina arrayana, maracuyá, fresa, limón común, patilla, manzana roja importada, papaya tainung, trucha corte mariposa, frijoles radical y nima calima, arroz de primera.
Bucaramanga	Apio, ahuyama, arveja y frijól verdes en vaina, ciruelas roja e importada, papaya melona, uva Isabela, melón Cantalup, curuba, papas R-12 negra, Ica Huila y criolla limpia.	Habichuela, repollo blanco, lechuga Batavia, pimentón, pepino cohombro, cebolla junca, remolacha, zanahoria, pitahaya, pera nacional, maracuyá, piña gold, aguacate papelillo, papaya Maradol, manzana verde importada, yuca criolla, frijól radical.
Cali	Pimentón, zanahoria, repollo blanco, apio, coliflor, brócoli, lechuga Batavia, remolacha bogotana, granadilla, guayaba pera, limones Tahití y común valluno, guanábana, arracacha amarilla, papas capira, nevada y criollas limpia y sucia, toyo blanco y salmón filetes congelados.	Pepino cohombro, tomate chonto regional, chócolo mazorca, repollo morado, maracuyá, papaya Maradol, piña gold, mandarinas Oneco y arrayana, aguacate papelillo, mango Tommy, yuca Ica, sierra entera congelada, carne de res costilla, carne de cerdo lomo sin hueso, alas de pollo con costillar.
Cartagena	Cebollas junca y cabezona blanca, limón Tahití, piña perolera, papa única, huevos rojos A y AA.	Tomate Riogrande bumangués, pepino cohombro, lechuga Batavia, maracuyá valluno y santandereano, mandarina común, limón común, tomate de árbol, papa criolla limpia, frijoles cabeza negra nacional e importado, pierna perril con rabadilla.
Cúcuta	Ajo, ahuyama, zanahoria bogotana, repollo morado, ciruela roja, naranjas Valencia y común, guayabas común y pera, granadilla, limón común, plátanos hartón verde y maduro, papa suprema, carne de res punta de anca, lomo fino, murillo, morrillo, chatas, palettero, falda y bola de brazo.	Habichuela, calabaza, zanahoria, tomate chonto, repollo verde, coliflor, brócoli, cebolla cabezona roja, lechuga Batavia, apio, chócolo mazorca, mango Tommy, piña gold, maracuyá, limón Tahití, fresa, pera y manzana roja importadas, carne de cerdo tocino barriga y lomo sin hueso.
Medellín	Zanahoria larga vida y bogotana, lechuga Batavia, tomate larga vida, pepino de rellenar, repollo morado, cebolla junca, espinaca, mandarina Oneco, guayaba pera, manzana nacional, breva, ciruela importada, uchuva, granadilla, aguacate común, banano criollo, papa criolla limpia, huevos blancos y rojos, carne de res murillo.	Brócoli, tomate chonto regional, habichuela, coliflor, repollo blanco, arveja verde en vaina, berenjena, frijól verde cargamanto, pitahaya, maracuyá valluno y antioqueño, tangelo, papayas melona, redonda y tainung, mango costeño, limones mandarino y Tahití, manzana royal gala importada, papas nevada, R-12 negra y capira, plátano guineo, quesos cuajada y doble crema.
Pereira	Apio, ajo, zanahoria bogotana, arveja verde en vaina, cebolla junca, guayaba agria, guanábana, mora de Castilla, mango reina, piñas manzana y gold, tilapia roja entera congelada, pastas alimenticias.	Tomate chonto, pepino cohombro, repollo blanco, habichuela, frijól verde en vaina, coliflor, maracuyá, limón mandarino, naranjas Valencia y tangelo, mandarina Oneco, uva red globe nacional, limón Tahití, pera importada, aguacate papelillo, yuca Ica, garbanzo importado.

Verduras y hortalizas

Aumentaron las cotizaciones del pimentón



Fuente: DANE.

A lo largo de esta semana se registró un incremento en los precios mayoristas del pimentón en veinticinco de los cuarenta y cuatro mercados donde se comercializó. Esta situación se dio como consecuencia del bajo ingreso desde Ocaña, Ábrego (Norte de Santander) y Cajamarca (Tolima), así como por la reducción de cosechas en Restrepo, Dagua (Valle del Cauca), Guarne y Marinilla (Antioquia). En Cali y Armenia, por ejemplo, el alza fue superior al 20,00 %, y el kilo se vendió a \$2.256 y a \$2.075, respectivamente.

También subieron las cotizaciones del apio, la lechuga Batavia y la ahuyama. En cuanto al apio, se observó que subieron los precios en veintidós de los treinta mercados donde se vendió el producto. Este comportamiento obedeció a las bajas recolecciones en cultivos de Funza, Facatativá, Mosquera, Soacha y Madrid (Cundinamarca) y por el bajo abastecimiento desde Ipiales (Nariño), Marinilla (Antioquia) y Mutiscua (Norte de Santander). En Bucaramanga y Barranquilla, por ejemplo, el kilo se vendió a \$1.516 y a \$1.850; es decir, un 21,53 %, en promedio, más que a la semana anterior.

Asimismo, se incrementó la cotización de la lechuga Batavia en veintiuno de los treinta y nueve mercados donde se cotizó. La reducción en el volumen de carga procedente de municipios como Facatativá, Mosquera, Cajicá y Bojacá (Cundinamarca), Ipiales (Nariño), Tunja y Sogamoso (Boyacá) y la menor recolección de producto de primera calidad en los cultivos de Sonsón y Marinilla (Antioquia)

fueron las razones principales para que aumentara la cotización de esta hortaliza de hoja. De igual forma, ascendieron los precios de la ahuyama, debido al menor ingreso desde Ocaña (Norte de Santander), Piedecuesta (Santander), Cajamarca (Tolima) y El Cerrito (Valle del Cauca), así como por las menores recolecciones en Une, Chipaque, Cáqueza, Guasca, Usme y Fusagasugá (Cundinamarca), Rivera, Campoalegre y Palermo (Huilla). El precio de esta hortaliza aumentó en diecinueve de los treinta mercados donde se negoció. En Cúcuta y Yopal, por ejemplo, el precio aumentó más de un 15,00 % en promedio, vendiéndose el kilo a \$872 y a \$1.000, respectivamente.

En contraste, se presentó una caída en las cotizaciones de la habichuela, el pepino cohombro, el ajo importado, el tomate chonto, el chócolo mazorca y el repollo blanco. En el caso de la habichuela, esta tendencia a la baja se debió a la mayor oferta proveniente de Circasia, Filandia, Montenegro (Quindío), Pradera y Palmira (Valle del Cauca) por el mejoramiento de las cosechas. Esta situación se presentó en treinta y seis de los cuarenta y dos mercados donde se vendió. En Ibagué y Medellín, por ejemplo, el kilo se negoció a \$1.530 y a \$733; un 29,91 % menos que la semana anterior. Por último, el tomate chonto descendió en diecinueve de los veintiún mercados donde se negoció, como consecuencia de una mayor oferta del producto desde Ocaña, Ábrego (Norte de Santander), Manizales, Chinchiná, Palestina, Neira (Caldas), El Peñol (Antioquia), Sutamarchán, Villa de Leyva, Miraflores y Tinjacá (Boyacá).

Gráfico 4. Comportamiento de los precios del pimentón 2016 (2 al 29 de abril)

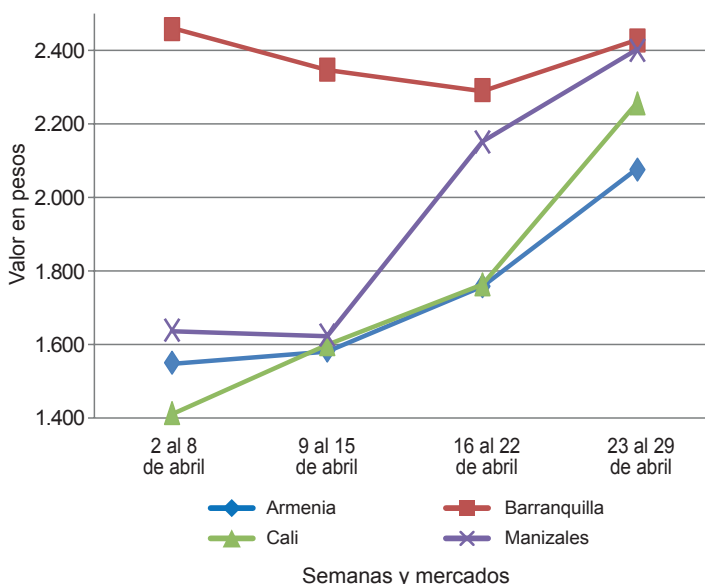

Fuente: SIPSA-DANE.

DANE
Para tomar decisionesTODOS POR UN
NUEVO PAÍS
PAZ EQUIDAD EDUCACIÓNCuadro 1. Mercados mayoristas. Precios de venta de verduras y hortalizas (continuación)
2016 (23 al 29 de abril)

Productos y mercados	Pesos por kilogramo				Tendencia	Productos y mercados	Pesos por kilogramo				Tendencia
	Mínimo	Máximo	Medio	Precios			Mínimo	Máximo	Medio	Precios	
Cebolla junca (continuación)						Chócolo mazorca (continuación)					
Bucaramanga, Centroabastos	1.094	1.406	1.149		-	Manizales (Caldas)					=
Cartagena, Bazurto	1.294	1.412	1.336		+	Marinilla (Antioquia)	1.083	1.250	1.146		-
Cartago (Valle del Cauca)	1.440	1.600	1.560		-	Medellín, Central					-
Chiquinquirá (Boyacá)	1.583	1.583	1.583		=	Mayorista de Antioquia	824	1.000	907		-
Ipiales (Nariño), Ipiales somos todos	1.750	2.500	2.138		+++	Medellín, Plaza					-
La Ceja (Antioquia)	1.120	1.440	1.253		+	Minorista José María Villa	1.067	1.067	1.067		=
Manizales (Caldas)	1.600	2.000	1.850		+	Montería (Córdoba)	1.000	1.100	1.033		=
Medellín, Central						Neiva, Surabastos	1.520	1.920	1.739		+
Mayorista de Antioquia	1.000	2.000	1.370		+	Pamplona (Norte de Santander)	818	1.091	936		-
Medellín, Plaza						Pasto (Nariño)	643	714	708		-
Minorista José María Villa	1.000	2.000	1.650		-	Peñol (Antioquia)	1.125	1.250	1.180		+
Montería (Córdoba)	1.250	2.917	1.847		+	Popayán (Cauca)	714	786	732		=
Neiva, Surabastos	1.360	1.840	1.540		+	Rionegro (Antioquia)	1.071	1.143	1.110		-
Pereira, La 41	1.067	1.333	1.189		++	San Gil (Santander)	2.125	2.125	2.125		--
Pereira, Mercasa	1.000	1.200	1.128		+	San Vicente (Antioquia)	1.167	1.250	1.208		=
Rionegro (Antioquia)	1.300	1.500	1.433		+++	Santa Marta (Magdalena)	1.081	1.300	1.224		-
Santa Marta (Magdalena)	1.167	1.500	1.320		-	Sincelejo (Sucre)	900	900	900		++
Sincelejo (Sucre)	800	1.000	867		+	Sogamoso (Boyacá)	2.200	2.200	2.200		=
Sonsón (Antioquia)	720	800	770		=	Sonsón (Antioquia)	700	800	738		=
Ubaté (Cundinamarca)	1.600	1.600	1.600		=	Tunja, Complejo de Servicios del Sur	1.800	1.800	1.800		+
Valledupar, Mercabastos	1.167	1.333	1.222		-	Valledupar, Mercabastos	1.067	1.467	1.244		-
Villavicencio, CAV	1.957	2.609	2.207		+	Villavicencio, CAV	2.200	2.500	2.363		-
Yopal (Casarene)	1.522	1.565	1.543		+	Yopal (Casarene)	2.750	2.750	2.750		+
Cebolla junca Aquitania						Cidra					
Barranquilla, Barranquillita	1.067	1.467	1.292		-	Bogotá, D. C., Corabastos	900	1.500	1.206		--
Barranquilla, Granabastos	1.200	1.367	1.311		+	La Ceja (Antioquia)	400	550	463		--
Bogotá, D. C., Corabastos	1.500	2.167	1.854		++	Marinilla (Antioquia)	700	750	718		+
Buenaventura (Valle del Cauca)	1.800	2.000	1.933		+	Medellín, Central					-
Cali, Cavasa	1.156	1.511	1.331		+	Mayorista de Antioquia	1.000	1.300	1.150		--
Cali, Santa Helena	1.556	1.644	1.600		++	Peñol (Antioquia)	600	700	641		+
Duitama (Boyacá)	1.067	1.333	1.192		++	San Vicente (Antioquia)	670	750	710		-
Ibagué, Plaza La 21	1.400	1.400	1.400		-	Villavicencio, CAV	1.440	1.600	1.513		-
Neiva, Surabastos	1.167	1.733	1.492		-						
San Gil (Santander)	1.440	1.920	1.653		++	Cilantro					
Sogamoso (Boyacá)	1.167	1.167	1.167		++	Armenia, Mercar	1.600	2.000	1.867		=
Tuluá (Valle del Cauca)	1.778	1.778	1.778		+	Barranquilla, Barranquillita	4.000	4.500	4.192		+++
Tunja, Complejo de Servicios del Sur	1.167	1.333	1.264		-	Bogotá, D. C., Corabastos	2.500	4.500	3.294		---
						Bucaramanga, Centroabastos	8.000	10.000	9.333		+
						Buenaventura (Valle del Cauca)	1.750	2.000	1.917		+
						Cali, Cavasa	2.000	2.500	2.167		+++
						Cali, Santa Helena	2.500	2.500	2.500		+++
						Cartagena, Bazurto	4.500	6.000	4.933		++
						Cartago (Valle del Cauca)	2.250	2.500	2.406		+++
						Chiquinquirá (Boyacá)	5.000	5.000	5.000		+++
						Cúcuta, Cenabastos	6.000	8.000	7.643		-
						Duitama (Boyacá)	6.667	8.333	7.111		+++
						Ibagué, Plaza La 21	2.000	4.000	3.433		++
						Ipiales (Nariño), Ipiales somos todos	400	600	500		---
						La Ceja (Antioquia)	2.000	3.000	2.500		--
						Manizales (Caldas)	2.000	2.800	2.200		--
						Marinilla (Antioquia)	700	2.000	1.263		+++
						Medellín, Central					-
						Mayorista de Antioquia	1.000	3.700	2.283		+++
						Medellín, Plaza					-
						Minorista José María Villa	1.500	7.000	2.864		++
						Montería (Córdoba)	4.000	6.000	4.417		-
						Neiva, Surabastos	2.667	10.000	5.458		+++
						Palmira (Valle del Cauca)	1.500	2.000	1.750		+++
						Pamplona (Norte de Santander)	2.333	2.333	2.333		-
						Pasto (Nariño)	1.500	3.000	2.375		-
						Pereira, La 41	1.500	2.500	1.833		+++
						Pereira, Mercasa	1.500	3.000	1.896		+++
						Popayán (Cauca)	2.000	2.250	2.104		+
						Rionegro (Antioquia)	3.000	4.500	3.733		+++
						Sincelejo (Sucre)	5.000	5.000	5.000		+++
						Sogamoso (Boyacá)	6.000	6.333	6.167		-
						Tuluá (Valle del Cauca)	1.750	1.750	1.750		=
						Tunja, Complejo de Servicios del Sur	3.750	5.000	4.567		--
						Ubaté (Cundinamarca)	7.500	7.500	7.500		---
						Valledupar, Mercabastos	2.000	2.500	2.333		-
						Valledupar, Mercado Nuevo	2.000	2.500	2.333		-
						Villavicencio, CAV	3.500	6.000	4.458		---
						Yopal (Casarene)	6.000	6.000	6.000		n.d.
						Coles					
						Barranquilla, Barranquillita	1.700	2.000	1.892		+
						Bogotá, D. C., Corabastos	1.000	1.600	1.283		-
						Medellín, Central					-
						Mayorista de Antioquia	1.000	1.200	1.050		-
						Medellín, Plaza					-
						Minorista José María Villa	1.000	2.000	1.542		+



Cuadro 1. Mercados mayoristas. Precios de venta de verduras y hortalizas (continuación)
2016 (23 al 29 de abril)

Productos y mercados	Pesos por kilogramo				Tendencia	Productos y mercados	Pesos por kilogramo				Tendencia
	Mínimo	Máximo	Medio	Precios			Mínimo	Máximo	Medio	Precios	
Coliflor						Frijol verde cargamanto (continuación)					
Armenia, Mercar	2.000	2.167	2.028	+	Yopal (Casanare)	4.375	4.583	4.479	+		
Barranquilla, Barranquillita	5.400	5.600	5.500	-							
Barranquilla, Granabastos	5.500	6.500	5.938	+	Frijol verde en vaina						
Bogotá, D. C., Corabastos	2.000	2.000	2.000	=	Armenia, Mercar	4.000	4.400	4.193	+		
Bucaramanga, Centroabastos	2.500	2.500	2.500	=	Barranquilla, Barranquillita	6.000	6.500	6.208	-		
Cali, Cavasa	1.500	1.700	1.583	++	Barranquilla, Granabastos	6.000	6.500	6.063	-		
Cartagena, Bazaruto	6.500	6.500	6.500	=	Bucaramanga, Centroabastos	3.600	3.600	3.600	+		
Cartago (Valle del Cauca)	2.320	2.400	2.373	-	Buenaventura (Valle del Cauca)	3.600	4.800	4.100	+		
Chiquinquirá (Boyacá)	1.800	2.400	2.150	+	Cartago (Valle del Cauca)	4.500	4.600	4.538	+		
Cúcuta, Cenabastos	2.500	3.000	2.604	-	Chiquinquirá (Boyacá)	2.800	3.200	3.000	+		
Duitama (Boyacá)	1.800	3.000	2.233	++	Cúcuta, Cenabastos	2.000	2.500	2.083	-		
Ipiales (Nariño), Ipiales somos todos	1.667	1.833	1.736	+	Ibagué, Plaza La 21	3.200	4.000	3.800	--		
Manizales (Caldas)	3.000	3.000	3.000	-	Ipiales (Nariño), Ipiales somos todos	2.545	2.593	2.569	+		
Marinilla (Antioquia)	900	1.300	1.075	---	Manizales (Caldas)	3.800	4.500	4.075	+		
Medellín, Central					Montería (Córdoba)	3.300	4.000	3.608	+		
Mayorista de Antioquia	1.200	1.800	1.504	---	Neiva, Surabastos	3.600	4.800	4.220	+		
Neiva, Surabastos	2.400	3.600	2.925	+	Pamplona (Norte de Santander)	1.400	2.500	1.977	+		
Palмира (Valle del Cauca)	1.700	2.200	1.917	+	Pereira, La 41	3.800	4.000	3.950	-		
Pamplona (Norte de Santander)	2.000	2.500	2.250	+	Pereira, Mercasa	3.000	4.000	3.542	-		
Pasto (Nariño)	1.500	2.000	1.958	+++	San Gil (Santander)	2.800	3.200	2.978	-		
Pereira, La 41	2.000	2.500	2.208	+	Sincedejo (Sucre)	3.800	4.000	3.978	-		
Pereira, Mercasa	2.000	2.500	2.292	-	Socorro (Santander)	2.800	3.200	2.933	--		
Popayán (Cauca)	1.667	1.833	1.792	=	Tunja, Complejo de Servicios del Sur	3.000	3.400	3.160	-		
Sogamoso (Boyacá)	2.000	2.000	2.000	=							
Tunja, Complejo de Servicios del Sur	1.800	2.400	2.150	-	Haba verde						
Ubaté (Cundinamarca)	2.500	2.500	2.500	=	Bogotá, D. C., Corabastos	2.200	2.800	2.461	++		
Villavicencio, CAV	2.400	3.000	2.572	++	Chiquinquirá (Boyacá)	2.000	2.000	2.000	+++		
					Cúcuta, Cenabastos	1.500	1.500	1.500	-		
					Duitama (Boyacá)	1.200	1.900	1.525	+++		
					Ipiales (Nariño), Ipiales somos todos	1.900	2.400	2.200	+		
					Pamplona (Norte de Santander)	1.300	2.083	1.699	+		
					Sogamoso (Boyacá)	1.200	1.300	1.250	=		
					Tunja, Complejo de Servicios del Sur	1.600	1.800	1.650	-		
Espinaca											
Armenia, Mercar	2.444	2.778	2.593	=	Habichuela						
Barranquilla, Barranquillita	6.000	6.500	6.175	-	Armenia, Mercar	1.040	1.440	1.273	---		
Barranquilla, Granabastos	5.200	6.000	5.713	-	Barranquilla, Barranquillita	1.200	1.700	1.388	---		
Bogotá, D. C., Corabastos	800	1.200	881	+	Barranquilla, Granabastos	1.500	1.750	1.629	---		
Bucaramanga, Centroabastos	2.500	2.500	2.500	=	Bogotá, D. C., Corabastos	2.167	3.000	2.565	---		
Cartagena, Bazaruto	7.000	7.000	7.000	=	Bucaramanga, Centroabastos	750	1.500	1.077	---		
Chiquinquirá (Boyacá)	1.875	2.500	2.125	-	Buenaventura (Valle del Cauca)	1.440	1.760	1.573	--		
Duitama (Boyacá)	4.000	4.500	4.208	-	Cali, Cavasa	1.200	1.400	1.258	-		
Ibagué, Plaza La 21	1.667	2.000	1.852	+	Cali, Santa Helena	800	1.200	1.000	---		
Ipiales (Nariño), Ipiales somos todos	1.000	1.000	1.000	=	Cartagena, Bazaruto	1.500	1.750	1.563	---		
Manizales (Caldas)	2.500	3.000	2.750	+	Cartago (Valle del Cauca)	880	1.200	1.050	--		
Marinilla (Antioquia)	650	700	682	++	Chiquinquirá (Boyacá)	1.667	2.037	1.852	---		
Medellín, Central					Duitama (Boyacá)	2.250	2.650	2.475	-		
Mayorista de Antioquia	800	1.000	875	+	El Santuario (Antioquia)	400	700	508	---		
Medellín, Plaza					Ibagué, Plaza La 21	960	2.000	1.530	---		
Minorista José María Villa	1.000	2.000	1.833	++	Ipiales (Nariño), Ipiales somos todos	2.500	2.500	2.500	=		
Neiva, Surabastos	1.647	2.941	2.360	+	La Ceja (Antioquia)	800	1.000	921	---		
Pamplona (Norte de Santander)	2.000	2.000	2.000	=	Manizales (Caldas)	640	960	800	---		
Pasto (Nariño)	1.000	1.500	1.229	-	Marinilla (Antioquia)	500	1.000	753	---		
Sogamoso (Boyacá)	2.667	2.667	2.667	=	Medellín, Central						
Tunja, Complejo de Servicios del Sur	2.833	3.333	3.078	+	Mayorista de Antioquia	600	900	733	---		
Ubaté (Cundinamarca)	2.353	2.353	2.353	=	Medellín, Plaza						
Villavicencio, CAV	1.600	2.000	1.800	-	Minorista José María Villa	800	1.500	1.125	---		
Yopal (Casanare)	5.500	6.000	5.750	+	Montería (Córdoba)	1.400	2.200	1.733	++		
Frijol verde bolo					Neiva, Surabastos	1.200	2.000	1.680	-		
Cúcuta, Cenabastos	3.000	3.200	3.033	+	Palmería (Valle del Cauca)	1.200	1.600	1.400	-		
Pamplona (Norte de Santander)	2.800	3.750	3.310	+	Pamplona (Norte de Santander)	1.250	2.000	1.701	---		
Frijol verde cargamanto					Pasto (Nariño)	2.600	3.000	2.783	++		
Bogotá, D. C., Corabastos	4.000	4.600	4.251	+	Pereira, La 41	800	960	853	---		
Cali, Cavasa	3.600	3.800	3.683	+	Pereira, Mercasa	640	1.200	850	--		
Cali, Santa Helena	3.600	3.600	3.600	+	Popayán (Cauca)	1.800	2.000	1.967	=		
Chiquinquirá (Boyacá)	3.600	4.000	3.700	+	Rionegro (Antioquia)	400	1.200	824	---		
Duitama (Boyacá)	3.800	4.400	4.050	+	San Gil (Santander)	1.136	1.591	1.439	--		
El Carmen de Viboral (Antioquia)	2.600	2.800	2.700	-	Santa Marta (Magdalena)	1.600	2.500	2.030	---		
El Santuario (Antioquia)	2.500	3.200	2.942	-	Sincedejo (Sucre)	1.500	2.000	1.639	---		
La Ceja (Antioquia)	3.000	3.500	3.300	-	Socorro (Santander)	909	1.591	1.288	---		
Marinilla (Antioquia)	2.800	3.400	3.075	-	Sogamoso (Boyacá)	2.500	2.500	2.500	=		
Medellín, Central					Sonsón (Antioquia)	600	700	638	--		
Mayorista de Antioquia	2.400	3.200	2.863	-	Tuluá (Valle del Cauca)	960	1.280	1.120	--		
Medellín, Plaza					Tunja, Complejo de Servicios del Sur	2.200	2.400	2.320	---		
Minorista José María Villa	3.000	3.700	3.354	-	Ubaté (Cundinamarca)	2.640	2.640	2.640	---		
Pasto (Nariño)	3.100	3.200	3.165	+	Valledupar, Mercabastos	1.500	2.000	1.688	---		
Peñol (Antioquia)	2.700	3.400	2.975	--	Villavicencio, CAV	2.000	2.833	2.340	--		
Popayán (Cauca)	3.200	3.300	3.250	=	Yopal (Casanare)	3.889	4.722	4.306	+++		
Rionegro (Antioquia)	3.000	3.400	3.215	+							
San Vicente (Antioquia)	2.800	3.000	2.900	+	Habichuela larga						
Sogamoso (Boyacá)	4.000	4.000	4.000	=	Barranquilla, Barranquillita	3.400	3.500	3.450	-		
Sonsón (Antioquia)	2.700	2.800	2.775	-							
Tuluá (Valle del Cauca)	3.840	4.000	3.920	-							
Tunja, Complejo de Servicios del Sur	3.600	4.400	3.860	-							
Villavicencio, CAV	3.600	4.400	3.958	+							

Cuadro 1. Mercados mayoristas. Precios de venta de verduras y hortalizas (continuación)
2016 (23 al 29 de abril)

Productos y mercados	Pesos por kilogramo				Tenden- cia	Productos y mercados	Pesos por kilogramo				Tenden- cia
	Mínimo	Máximo	Medio	Precios			Mínimo	Máximo	Medio	Precios	
Pimentón (continuación)						Repollo blanco (continuación)					
Rionegro (Antioquia)	1.800	2.200	1.990		+	Barranquilla, Barranquillita	500	543	525		---
San Gil (Santander)	2.143	2.143	2.143		-	Barranquilla, Granabastos	571	571	571		-
Santa Marta (Magdalena)	2.167	2.917	2.340		+	Bucaramanga, Centroabastos	640	800	680		---
Sincelejo (Sucre)	2.500	3.200	2.811		--	Buenaventura (Valle del Cauca)	500	667	583		-
Socorro (Santander)	1.786	2.143	1.964		+	Cali, Cavasa	333	467	402		++
Sogamoso (Boyacá)	1.667	1.667	1.667		=	Cali, Santa Helena	400	433	428		---
Sonsón (Antioquia)	1.300	1.500	1.425		+++	Cartagena, Bazurto	643	643	643		=
Tuluá (Valle del Cauca)	2.000	2.200	2.050		++	Cartago (Valle del Cauca)	960	1.080	1.007		-
Tunja, Complejo de Servicios del Sur	2.214	2.500	2.424		-	Chiquinquirá (Boyacá)	700	800	775		-
Ubaté (Cundinamarca)	3.000	3.000	3.000		=	El Carmen de Viboral (Antioquia)	77	100	88		=
Valledupar, Mercabastos	2.917	3.333	3.056		-	El Santuario (Antioquia)	83	125	102		-
Valledupar, Mercado Nuevo	2.917	3.333	3.056		-	La Ceja (Antioquia)	200	300	255		++
Villavicencio, CAV	2.083	2.500	2.233		+	Marinilla (Antioquia)	83	133	107		-
Yopal (Casanare)	2.750	2.917	2.833		+	Medellín, Central					
Pimentón verde						Mayorista de Antioquia	123	169	142		--
Bogotá, D. C., Corabastos	3.000	3.400	3.175		-	Medellín, Plaza					
Bucaramanga, Centroabastos	1.692	1.846	1.769		-	Minorista José María Villa	200	231	210		-
Medellín, Central						Montería (Córdoba)	333	333	333		-
Mayorista de Antioquia	3.000	3.000	3.000		=	Palmira (Valle del Cauca)	400	500	433		-
Rábano rojo						Pasto (Nariño)	433	533	474		+++
Armenia, Mercar	1.000	1.200	1.067		=	Pereira, La 41	960	1.040	993		-
Barranquilla, Barranquillita	4.000	4.500	4.250		=	Pereira, Mercasa	720	920	774		--
Bogotá, D. C., Corabastos	567	700	667		+	Popayán (Cauca)	660	700	680		+++
Bucaramanga, Centroabastos	2.500	3.000	2.750		=	Rionegro (Antioquia)	83	208	156		--
Cartagena, Bazurto	5.000	5.000	5.000		=	Santa Marta (Magdalena)	571	714	631		+
Ibagué, Plaza La 21	1.250	1.250	1.250	n.d.		Sincelejo (Sucre)	283	333	310		-
Manizales (Caldas)	3.000	3.000	3.000		=	Sonsón (Antioquia)	114	143	136		---
Medellín, Central						Tuluá (Valle del Cauca)	467	567	508		---
Mayorista de Antioquia	1.000	1.200	1.150		=	Valledupar, Mercabastos	857	1.000	905		-
Neiva, Surabastos	2.000	5.000	3.474		-	Villavicencio, CAV	833	1.167	958		+
Pamplona (Norte de Santander)	2.000	2.500	2.250		-	Yopal (Casanare)	1.667	1.750	1.708		+
Pasto (Nariño)	1.000	1.500	1.042		-	Repollo blanco bogotano					
Remolacha						Cartago (Valle del Cauca)	583	583	583		-
Armenia, Mercar	1.280	1.376	1.355		+	Medellín, Central					
Barranquilla, Barranquillita	1.333	1.633	1.464		+	Mayorista de Antioquia	286	429	325		---
Barranquilla, Granabastos	1.333	1.500	1.417		+	Neiva, Surabastos	320	512	445		--
Bogotá, D. C., Corabastos	1.333	1.417	1.355		+	Pereira, La 41	500	657	581		-
Bucaramanga, Centroabastos	1.400	1.400	1.400		+	Pereira, Mercasa	500	643	571		+
Cartagena, Bazurto	1.417	1.500	1.438		-	Repollo morado					
Chiquinquirá (Boyacá)	1.200	1.400	1.300		=	Bogotá, D. C., Corabastos	857	1.000	942		-
Duitama (Boyacá)	1.400	1.600	1.500		+++	Bucaramanga, Centroabastos	1.200	1.500	1.350		=
El Santuario (Antioquia)	1.500	1.700	1.600		-	Buenaventura (Valle del Cauca)	917	1.000	972		=
Ibagué, Plaza La 21	1.440	1.760	1.547		-	Cali, Cavasa	833	1.000	944		-
Ipiales (Nariño), Ipiales somos todos	667	833	756		+	Cúcuta, Cenabastos	1.111	1.667	1.458		+
La Ceja (Antioquia)	1.800	2.000	1.900		++	El Santuario (Antioquia)	583	625	595		+
Manizales (Caldas)	1.545	1.727	1.614		++	Medellín, Central					
Medellín, Central						Mayorista de Antioquia	569	708	636		++
Mayorista de Antioquia	1.500	2.000	1.721		-	Pamplona (Norte de Santander)	1.000	1.111	1.056		+
Medellín, Plaza						Pasto (Nariño)	875	1.250	1.102		=
Minorista José María Villa	1.500	2.000	1.925		-	Repollo verde					
Montería (Córdoba)	1.400	1.500	1.475		-	Bogotá, D. C., Corabastos	500	571	536		-
Neiva, Surabastos	1.280	1.600	1.411		=	Cúcuta, Cenabastos	800	1.000	825		--
San Gil (Santander)	1.600	1.680	1.609		-	Duitama (Boyacá)	1.000	1.000	1.000		-
Santa Marta (Magdalena)	1.467	1.667	1.562		+	Ipiales (Nariño), Ipiales somos todos	560	600	573		++
Sincelejo (Sucre)	1.800	2.000	1.867		+	Manizales (Caldas)	1.000	1.200	1.120		-
Sogamoso (Boyacá)	1.400	1.400	1.400		=	Pamplona (Norte de Santander)	800	1.000	856		-
Tunja, Complejo de Servicios del Sur	1.100	1.300	1.173		-	San Gil (Santander)	960	960	960		=
Valledupar, Mercabastos	1.250	1.500	1.356		--	Sogamoso (Boyacá)	700	750	725		-
Villavicencio, CAV	1.500	1.667	1.552		+	Tunja, Complejo de Servicios del Sur	528	560	547		--
Yopal (Casanare)	1.167	1.250	1.208		++	Tomate chonto					
Remolacha bogotana						Armenia, Mercar	1.400	1.500	1.433		-
Buenaventura (Valle del Cauca)	1.720	2.000	1.927		+	Barranquilla, Barranquillita	1.200	1.280	1.240		+
Cali, Cavasa	1.333	1.500	1.427		+	Barranquilla, Granabastos	1.200	1.400	1.303		-
Cali, Santa Helena	1.417	1.417	1.417		+	Bogotá, D. C., Corabastos	1.455	1.727	1.564		--
Cartago (Valle del Cauca)	1.700	2.000	1.925		-	Cartago (Valle del Cauca)	1.200	1.600	1.388		--
Medellín, Central						Chiquinquirá (Boyacá)	680	800	750		-
Mayorista de Antioquia	1.500	1.667	1.522		-	Cúcuta, Cenabastos	1.125	1.458	1.308		--
Palmira (Valle del Cauca)	1.667	1.750	1.681		+	Ibagué, Plaza La 21	1.120	1.600	1.380		--
Popayán (Cauca)	1.500	1.583	1.521		+	Manizales (Caldas)	1.182	1.500	1.313		---
Tuluá (Valle del Cauca)	1.500	1.500	1.500		--	Neiva, Surabastos	1.400	1.800	1.573		--
Remolacha regional						Pamplona (Norte de Santander)	833	1.458	1.152		-
Cúcuta, Cenabastos	1.200	1.300	1.225		+	Peñol (Antioquia)	800	1.450	1.130		--
Marinilla (Antioquia)	1.500	1.700	1.588		-	Pereira, La 41	1.200	1.600	1.417		--
Pamplona (Norte de Santander)	700	900	778		---	Pereira, Mercasa	800	1.200	1.017		---
Repollo blanco						Santa Bárbara (Antioquia)	1.200	1.200	1.200		+
Armenia, Mercar	533	733	615		---	Santa Marta (Magdalena)	1.200	1.200	1.200		n.d.
						Sincelejo (Sucre)	1.000	1.700	1.316		--
						Tunja, Complejo de Servicios del Sur	909	1.136	1.067		-

**Cuadro 1. Mercados mayoristas. Precios de venta de verduras y hortalizas (conclusión)
2016 (23 al 29 de abril)**

Productos y mercados	Pesos por kilogramo				Tendencia	Productos y mercados	Pesos por kilogramo				Tendencia
	Mínimo	Máximo	Medio				Mínimo	Máximo	Medio		
Tomate chonto (continuación)						Tomate Riogrande bumangués (continuación)					
Ubaté (Cundinamarca)	1.250	1.250	1.250	-		Santa Marta (Magdalena)	1.120	1.600	1.337	n.d.	
Valledupar, Mercabastos	1.000	1.400	1.244	-		Tomate Riogrande ocañero					
Valledupar, Mercado Nuevo	1.000	1.400	1.233	-		Cartagena, Bazurto	1.200	1.400	1.265	-	
Tomate chonto regional						Santa Marta (Magdalena)	1.200	1.480	1.390	--	
Buenaventura (Valle del Cauca)	1.500	2.000	1.750	--		Zanahoria					
Cali, Cavasa	1.400	1.500	1.438	---		Armenia, Mercar	617	750	658	-	
Cali, Santa Helena	1.200	1.800	1.500	---		Bogotá, D. C., Corabastos	1.083	1.333	1.191	++	
El Carmen de Viboral (Antioquia)	700	800	750	---		Bucaramanga, Centroabastos	833	833	833	-	
El Santuario (Antioquia)	800	900	825	---		Buenaventura (Valle del Cauca)	455	727	636	++	
La Ceja (Antioquia)	700	1.200	967	---		Cali, Cavasa	418	545	479	+++	
Marinilla (Antioquia)	650	1.350	997	---		Cali, Santa Helena	364	364	364	-	
Medellín, Central						Cartago (Valle del Cauca)	917	1.000	969	-	
Mayorista de Antioquia	1.100	1.800	1.404	---		Chiquinquirá (Boyacá)	667	667	667	--	
Medellín, Plaza						Cúcuta, Cenabastos	500	667	639	---	
Minorista José María Villa	900	1.600	1.217	---		Duitama (Boyacá)	917	1.000	938	-	
Montería (Córdoba)	1.000	1.600	1.167	---		Ibagué, Plaza La 21	720	1.200	905	+	
Palmira (Valle del Cauca)	1.600	2.000	1.788	+		Ipiales (Nariño), Ipiales somos todos	300	360	328	++	
Peñol (Antioquia)	580	1.250	920	--		Manizales (Caldas)	645	1.048	833	-	
Rionegro (Antioquia)	700	1.300	1.035	---		Neiva, Surabastos	373	600	529	-	
Sonsón (Antioquia)	1.300	1.350	1.313	++		Palmira (Valle del Cauca)	455	491	470	++	
Tuluá (Valle del Cauca)	1.200	1.800	1.475	--		Pamplona (Norte de Santander)	667	917	809	-	
Tomate larga vida						Pasto (Nariño)	273	364	315	+++	
Bogotá, D. C., Corabastos	1.750	2.150	1.947	-		Popayán (Cauca)	333	367	338	-	
Cali, Cavasa	2.000	2.300	2.169	+		San Gil (Santander)	1.000	1.200	1.044	--	
Chiquinquirá (Boyacá)	800	800	800	=		Santa Marta (Magdalena)	750	1.000	882	+	
Duitama (Boyacá)	1.750	2.000	1.896	-		Sincelejo (Sucre)	875	1.375	1.101	+++	
Medellín, Central						Sogamoso (Boyacá)	833	917	875	=	
Mayorista de Antioquia	2.800	3.000	2.867	++		Sonsón (Antioquia)	520	560	546	-	
Neiva, Surabastos	1.800	2.000	1.870	++		Tuluá (Valle del Cauca)	583	750	668	++	
Pasto (Nariño)	1.600	1.900	1.742	+++		Tunja, Complejo de Servicios del Sur	500	833	731	--	
Popayán (Cauca)	2.000	2.133	2.044	-		Ubaté (Cundinamarca)	500	560	530	--	
Sogamoso (Boyacá)	2.000	2.000	2.000	=		Valledupar, Mercabastos	667	917	750	---	
Tuluá (Valle del Cauca)	2.000	2.300	2.183	-		Villavicencio, CAV	833	1.167	955	+	
Tunja, Complejo de Servicios del Sur	1.250	1.500	1.352	+		Yopal (Casanare)	1.000	1.167	1.083	n.d.	
Villavicencio, CAV	1.400	1.750	1.519	--		Zanahoria bogotana					
Tomate riñón						Barranquilla, Barranquillita	833	1.033	919	+	
Armenia, Mercar	2.000	2.300	2.142	-		Barranquilla, Granabastos	917	1.000	969	+	
Bucaramanga, Centroabastos	1.818	2.045	1.932	-		Buenaventura (Valle del Cauca)	583	1.167	903	+++	
Cartago (Valle del Cauca)	2.700	3.000	2.900	+		Cali, Cavasa	750	1.000	870	++	
Ipiales (Nariño), Ipiales somos todos	1.136	1.364	1.212	-		Cali, Santa Helena	500	583	569	++	
Medellín, Central						Cartagena, Bazurto	833	917	854	-	
Mayorista de Antioquia	2.400	2.600	2.467	+		Cúcuta, Cenabastos	1.000	1.333	1.101	+	
Sincelejo (Sucre)	2.200	2.500	2.389	+		Medellín, Central					
Tomate riñón valluno						Mayorista de Antioquia	833	1.000	889	++	
Montería (Córdoba)	2.300	2.800	2.517	+		Palmira (Valle del Cauca)	583	750	660	+	
Pereira, La 41	3.000	3.000	3.000	++		Pereira, La 41	750	917	847	+	
Pereira, Mercasa	2.000	2.000	2.000	-		Pereira, Mercasa	667	1.000	815	+	
Tomate Riogrande						Tuluá (Valle del Cauca)	700	750	733	--	
Bucaramanga, Centroabastos	1.364	1.500	1.392	+		Zanahoria larga vida					
Duitama (Boyacá)	1.200	1.320	1.270	-		El Carmen de Viboral (Antioquia)	737	1.000	843	+++	
San Gil (Santander)	880	1.200	1.058	+++		El Santuario (Antioquia)	833	1.000	935	+++	
Socorro (Santander)	1.000	1.200	1.100	+		La Ceja (Antioquia)	1.000	1.300	1.117	+++	
Sogamoso (Boyacá)	1.591	1.591	1.591	=		Marinilla (Antioquia)	900	1.167	1.036	+++	
Yopal (Casanare)	2.000	2.250	2.125	+		Medellín, Central					
Tomate Riogrande bumangués						Mayorista de Antioquia	556	1.118	956	+++	
Barranquilla, Barranquillita	1.400	1.520	1.437	+		Medellín, Plaza					
Barranquilla, Granabastos	1.591	1.591	1.591	-		Minorista José María Villa	844	1.294	1.060	+++	
Cartagena, Bazurto	1.364	1.591	1.439	--		Montería (Córdoba)	956	1.333	1.128	++	
						Rionegro (Antioquia)	706	1.118	877	+++	

Tendencias:

(---) Variación mayor al -20 %
 (--) Variación entre -10 % y -20 %
 (-) Variación entre 0 % y -10 %

(=) Variación igual a 0 %

(+) Variación entre 0 % y 10 %

(+ +) Variación entre 10 % y 20 %

(++) Variación mayor al 20 %

(n.d.) No determinado

Frutas frescas

Bajaron los precios de las manzanas importadas



Fuente: <http://www.mundifruit.es>

Se registró un descenso en las cotizaciones de las manzanas importadas a lo largo de la presente semana. De acuerdo con los comerciantes mayoristas, esta situación fue resultado del mayor volumen de ingreso procedente de Chile y Estados Unidos, a lo que se sumó un ajuste por el precio del dólar. En el caso de la variedad royal gala, este comportamiento se reflejó en veinticuatro de los treinta mercados donde se ofreció. En Medellín, por ejemplo, el kilo se vendió a \$3.289, lo que significó una reducción de 10,63 % respecto a la semana anterior.

Asimismo, bajaron los precios del maracuyá, la papaya Maradol, el mango Tommy, la patilla, los limones Tahití y común, las piñas gold y perolera, los aguacates común y papelillo, el melón Cantalup, la naranja Valencia, la fresa y la mandarina común. En el caso del maracuyá, los comerciantes manifestaron que se presentó un aumento en el volumen de carga recibido desde Génova, Calarcá, La Tebaida (Quindío), Dagua, La Unión, Caicedonia (Valle del Cauca), Lebrija, Rionegro (Santander) y El Peñol (Nariño), lo que provocó la caída de sus precios en los treinta mercados donde se ofreció esta semana.

De igual manera, las cotizaciones del mango Tommy disminuyeron gracias a un incremento en el ingreso desde Anapoima, Nocaima y Tena (Cundinamarca), a lo que se sumó la mayor oferta desde Espinal (Tolima); lo anterior provocó la reducción de sus precios en veintiséis de los treinta mercados donde se ofreció esta semana. En Bogotá, por ejemplo, el kilo se cotizó a \$2.266; un 14,30 %

menos que la semana pasada. Lo mismo sucedió con la papaya Maradol, que registró una tendencia a la baja, esta vez en veintiocho de los treinta y cinco mercados donde se vendió. La razón de este comportamiento fue el mayor ingreso de carga desde San Carlos de Guaroa, Lejanías, Cumaral (Meta), La Paz (Cesar), Montería (Córdoba), La Unión y Alcalá (Valle del Cauca), entre otros.

En el caso del limón Tahití, sus precios bajaron en veintiuno de los veintisiete mercados donde se vendió, esto ante la mayor oferta de producto de primera calidad proveniente de Quimbaya (Quindío), Caicedonia (Valle del Cauca), Rionegro (Santander), Taminango (Nariño), Espinal (Tolima), Garzón, Tello, Algeciras, Villavieja y Pitalito (Huila). En Cúcuta, por ejemplo, el kilo se cotizó a \$2.182; un 11,37 % menos que la semana pasada.

Por otra parte, esta semana subieron los precios de las guayabas pera y manzana, la granadilla, la curuba y la ciruela roja. En el caso de la guayaba pera, la tendencia al alza se presentó en veinte de los treinta y cuatro mercados donde se comercializó y obedeció al menor volumen de carga procedente de Armenia, Quimbaya, La Tebaida (Quindío), La Unión, Trujillo (Valle del Cauca), Padilla (Cauca), Viterbo y Chinchiná (Caldas). En Cali, por ejemplo, el kilo se vendió a \$1.681, lo que significó un incremento del 16,41 % en el precio, respecto a la semana anterior.

Gráfico 5. Comportamiento de los precios de la manzana royal gala importada 2016 (2 al 29 de abril)

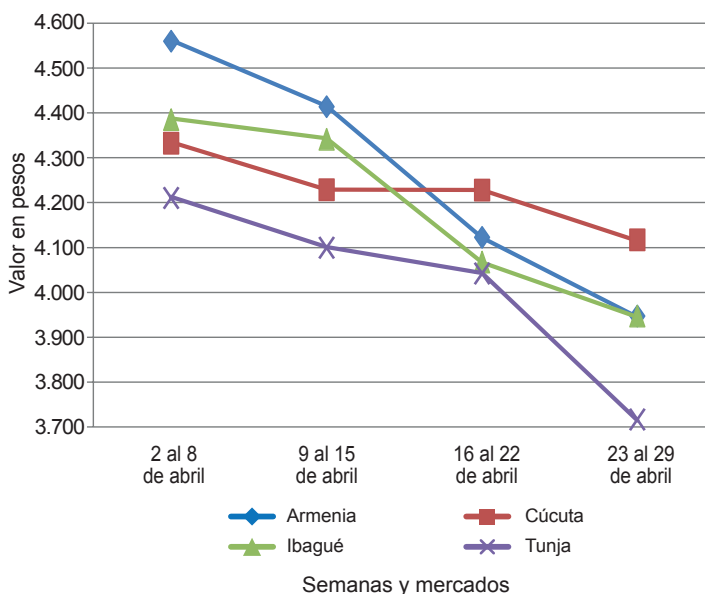

Fuente: SIPSA-DANE.

**Cuadro 2. Mercados mayoristas. Precios de venta de frutas frescas
2016 (23 al 29 de abril)**

Productos y mercados	Pesos por kilogramo			
	Precios			Tenden-
	Mínimo	Máximo	Medio	cia
Aguacate común				
Bucaramanga, Centroabastos	4.000	4.500	4.042	-
Buenaventura (Valle del Cauca)	3.000	4.000	3.333	-
Cúcuta, Cenabastos	3.000	4.000	3.758	+
Ibagué, Plaza La 21	1.500	2.500	2.104	+
Medellín, Central				
Mayorista de Antioquia	2.500	2.500	2.500	++
Medellín, Plaza				
Minorista José María Villa	2.500	2.500	2.500	-
Neiva, Surabastos	2.400	4.000	2.893	--
Santa Bárbara (Antioquia)	1.500	2.200	1.925	-
Tuluá (Valle del Cauca)	2.000	2.500	2.333	n.d.
Tunja, Complejo de Servicios del Sur	2.750	2.750	2.750	-
Valledupar, Mercado Nuevo	4.000	4.000	4.000	=
Villavicencio, CAV	2.429	2.857	2.647	-
Aguacate Hass				
Bogotá, D. C., Corabastos	3.500	4.000	3.814	-
Chiquinquirá (Boyacá)	2.000	2.000	2.000	++
La Ceja (Antioquia)	1.800	2.000	1.883	++
Medellín, Central				
Mayorista de Antioquia	2.300	2.600	2.433	-
Rionegro (Antioquia)	1.800	2.200	1.962	+
San Vicente (Antioquia)	2.200	2.400	2.300	++
Socorro (Santander)	3.500	3.500	3.500	-
Sonsón (Antioquia)	1.800	1.900	1.863	+
Tunja, Complejo de Servicios del Sur	2.800	3.000	2.978	-
Aguacate papelillo				
Armenia, Mercar	4.000	4.500	4.083	+
Armenia, Retiro	3.200	3.500	3.242	-
Barranquilla, Barranquillita	5.000	5.400	5.100	--
Bogotá, D. C., Corabastos	4.000	4.500	4.285	-
Bucaramanga, Centroabastos	4.500	5.000	4.542	-
Buenaventura (Valle del Cauca)	4.000	5.000	4.167	-
Cali, Cavasa	3.500	3.500	3.500	-
Cartago (Valle del Cauca)	3.500	4.000	3.833	--
Chiquinquirá (Boyacá)	3.000	3.000	3.000	++
Duitama (Boyacá)	3.800	4.500	4.200	-
Ibagué, Plaza La 21	3.300	4.000	3.533	-
Manizales (Caldas)	3.500	4.000	3.633	--
Medellín, Central				
Mayorista de Antioquia	3.500	4.000	3.660	-
Montería (Córdoba)	5.000	5.500	5.167	-
Neiva, Surabastos	4.000	5.000	4.313	+
Palmira (Valle del Cauca)	3.500	4.000	3.783	-
Pereira, Mercasa	4.000	4.000	4.000	-
Rionegro (Antioquia)	3.200	3.600	3.408	-
Sincelejo (Sucre)	4.000	4.600	4.344	-
Sogamoso (Boyacá)	4.000	4.000	4.000	--
Tuluá (Valle del Cauca)	3.000	4.000	3.500	-
Tunja, Complejo de Servicios del Sur	3.500	4.000	3.703	-
Villavicencio, CAV	4.500	5.000	4.829	+
Badea				
Bucaramanga, Centroabastos	1.750	1.750	1.750	=
Banano bocadillo				
Bogotá, D. C., Corabastos	1.250	1.375	1.264	+
Medellín, Central				
Mayorista de Antioquia	1.000	1.100	1.033	=
Santa Bárbara (Antioquia)	667	833	750	=
Tunja, Complejo de Servicios del Sur	1.563	1.688	1.631	-
Banano criollo				
Armenia, Mercar	800	1.000	867	-
Armenia, Retiro	700	900	775	--
Bogotá, D. C., Corabastos	1.500	1.600	1.589	-
Bucaramanga, Centroabastos	1.400	1.400	1.400	+
Buenaventura (Valle del Cauca)	900	1.150	1.008	-
Cali, Cavasa	1.222	1.278	1.238	=
Cali, Santa Helena	1.000	1.000	1.000	-
Cartago (Valle del Cauca)	1.080	1.200	1.160	++
Ibagué, Plaza La 21	900	1.500	1.181	+
Ipiales (Nariño), Ipiales somos todos	630	667	646	+
La Ceja (Antioquia)	700	800	763	+
Manizales (Caldas)	1.000	1.300	1.167	+
Medellín, Central				
Mayorista de Antioquia	1.000	1.100	1.040	+
Medellín, Plaza				
Minorista José María Villa	1.000	1.200	1.100	+++
Neiva, Surabastos	1.600	1.800	1.664	-
Palmira (Valle del Cauca)	900	1.000	950	=

Productos y mercados	Pesos por kilogramo			
	Precios			Tenden-
	Mínimo	Máximo	Medio	cia
Banano criollo (continuación)				
Pamplona (Norte de Santander)	1.500	2.000	1.750	-
Pereira, La 41	1.200	1.400	1.267	=
Pereira, Mercasa	500	1.000	775	+
Popayán (Cauca)	1.200	1.200	1.200	=
Rionegro (Antioquia)	900	1.000	960	+
Santa Bárbara (Antioquia)	600	750	681	++
Socorro (Santander)	560	600	580	+
Sonsón (Antioquia)	600	700	638	++
Tuluá (Valle del Cauca)	1.000	1.000	1.000	=
Tunja, Complejo de Servicios del Sur	1.100	1.500	1.360	-
Banano Urabá				
Barranquilla, Barranquillita	510	570	543	-
Barranquilla, Granabastos	420	480	440	-
Bogotá, D. C., Corabastos	1.000	1.000	1.000	-
Bucaramanga, Centroabastos	950	1.000	985	-
Chiquinquirá (Boyacá)	1.000	1.000	1.000	-
Duitama (Boyacá)	1.000	1.000	1.000	=
Medellín, Central				
Mayorista de Antioquia	880	900	887	=
Medellín, Plaza				
Minorista José María Villa	800	1.000	883	+++
Montería (Córdoba)	750	800	788	=
Pamplona (Norte de Santander)	1.150	1.150	1.150	-
Sincelejo (Sucre)	420	600	540	-
Tunja, Complejo de Servicios del Sur	1.000	1.200	1.067	-
Valledupar, Mercabastos	250	325	288	--
Villavicencio, CAV	680	760	710	-
Borojó				
Bogotá, D. C., Corabastos	3.000	3.000	3.000	+
Bucaramanga, Centroabastos	3.500	4.000	3.802	+
Cúcuta, Cenabastos	3.500	3.500	3.500	=
Medellín, Central				
Mayorista de Antioquia	1.800	2.000	1.850	-
Montería (Córdoba)	4.000	4.000	4.000	-
Pamplona (Norte de Santander)	5.000	6.000	5.500	=
Villavicencio, CAV	3.500	4.000	3.792	+
Breva				
Armenia, Mercar	3.440	3.600	3.529	++
Bogotá, D. C., Corabastos	5.000	5.000	5.000	=
Bucaramanga, Centroabastos	3.000	3.000	3.000	=
Ibagué, Plaza La 21	2.400	2.800	2.600	-
Medellín, Central				
Mayorista de Antioquia	2.500	3.500	2.958	++
Ciruela importada				
Bogotá, D. C., Corabastos	7.778	8.333	8.154	+
Bucaramanga, Centroabastos	5.909	6.364	6.241	+
Cúcuta, Cenabastos	8.000	9.000	8.917	-
Medellín, Central				
Mayorista de Antioquia	7.500	8.750	8.216	++
Neiva, Surabastos	8.667	8.889	8.861	+
Valledupar, Mercado Nuevo	7.500	7.500	7.500	=
Ciruela roja				
Bogotá, D. C., Corabastos	2.600	2.960	2.775	-
Bucaramanga, Centroabastos	2.600	3.200	2.894	+
Cúcuta, Cenabastos	3.000	4.000	3.417	++
Medellín, Central				
Mayorista de Antioquia	3.200	3.500	3.244	+
Neiva, Surabastos	2.600	3.400	3.015	+
Pamplona (Norte de Santander)	3.000	3.000	3.000	+
San Gil (Santander)	2.800	3.200	2.867	++
Socorro (Santander)	2.700	2.700	2.700	+
Tunja, Complejo de Servicios del Sur	2.200	2.400	2.237	-
Coco				
Armenia, Mercar	2.133	2.400	2.222	-
Barranquilla, Barranquillita	2.000	2.300	2.117	-
Bogotá, D. C., Corabastos	3.167	3.333	3.296	-
Bucaramanga, Centroabastos	3.667	3.667	3.667	=
Buenaventura (Valle del Cauca)	1.333	1.333	1.333	-
Cartago (Valle del Cauca)	2.000	2.133	2.044	=
Manizales (Caldas)	2.258	2.710	2.484	-
Medellín, Central				
Mayorista de Antioquia	4.423	5.500	4.938	-
Montería (Córdoba)	2.400	3.000	2.605	--
Neiva, Surabastos	4.000	4.000	4.000	=
Palmira (Valle del Cauca)	1.556	1.611	1.583	+
Pereira, La 41	1.867	1.867	1.867	=

Cuadro 2. Mercados mayoristas. Precios de venta de frutas frescas (continuación)
2016 (23 al 29 de abril)

Productos y mercados	Pesos por kilogramo				Tenden- cia	Productos y mercados	Pesos por kilogramo				Tenden- cia
	Mínimo	Máximo	Medio	Precios			Mínimo	Máximo	Medio	Precios	
Coco (continuación)						Granadilla (continuación)					
Pereira, Mercasa	1.867	2.000	1.903	-		Bogotá, D. C., Corabastos	2.533	3.000	2.692	++	
Sincelejo (Sucre)	2.200	2.300	2.233	-		Bucaramanga, Centroabastos	2.286	2.857	2.612	+	
Tuluá (Valle del Cauca)	1.667	1.778	1.722	-		Cali, Cavasa	2.333	2.667	2.567	++	
Valledupar, Mercado Nuevo	2.500	2.500	2.500	=		Cartagena, Bazurto	2.692	2.923	2.769	n.d.	
Curuba						Cartago (Valle del Cauca)	2.133	2.333	2.267	-	
Armenia, Mercar	1.300	1.400	1.333	-		Chiquinquirá (Boyacá)	2.000	2.333	2.167	-	
Barranquilla, Barranquillita	1.760	1.920	1.827	=		Duitama (Boyacá)	2.143	2.857	2.554	-	
Bogotá, D. C., Corabastos	1.136	1.364	1.319	+		Ibagué, Plaza La 21	1.867	2.000	1.978	+++	
Bucaramanga, Centroabastos	1.400	1.600	1.531	+		Ipiales (Nariño), Ipiales somos todos	1.667	2.000	1.800	+	
Buenaventura (Valle del Cauca)	1.600	2.000	1.733	-		Manizales (Caldas)	1.733	2.133	1.975	+	
Cali, Cavasa	1.000	1.250	1.067	-		Medellín, Central					
Cartago (Valle del Cauca)	1.800	2.000	1.900	=		Mayorista de Antioquia	2.692	3.077	2.878	++	
Chiquinquirá (Boyacá)	1.000	1.250	1.083	++		Montería (Córdoba)	2.000	2.333	2.094	-	
Cúcuta, Cenabastos	2.000	2.000	2.000	++		Neiva, Surabastos	1.333	2.133	1.708	++	
Ibagué, Plaza La 21	800	1.200	1.020	+		Palmira (Valle del Cauca)	2.333	2.667	2.417	+	
Ipiales (Nariño), Ipiales somos todos	1.000	1.167	1.130	+		Pamplona (Norte de Santander)	2.857	2.857	2.857	-	
Manizales (Caldas)	1.500	1.700	1.567	+		Pasto (Nariño)	1.000	1.667	1.400	-	
Medellín, Central						Rionegro (Antioquia)	2.692	3.077	2.942	++	
Mayorista de Antioquia	1.200	1.300	1.229	-		San Gil (Santander)	2.714	2.857	2.841	+	
Neiva, Surabastos	1.200	1.800	1.487	++		Sogamoso (Boyacá)	2.143	2.143	2.143	=	
Pamplona (Norte de Santander)	833	1.250	1.062	++		Tuluá (Valle del Cauca)	2.667	2.667	2.667	n.d.	
Pereira, La 41	1.600	1.700	1.625	=		Tunja, Complejo de Servicios del Sur	2.615	3.077	2.750	+	
Pereira, Mercasa	1.200	1.800	1.533	-		Ubaté (Cundinamarca)	1.667	1.667	1.667	=	
Santa Marta (Magdalena)	2.000	2.000	2.000	n.d.		Valledupar, Mercabastos	2.857	3.214	2.976	=	
Sogamoso (Boyacá)	1.087	1.087	1.087	=		Villavicencio, CAV	2.000	2.667	2.486	-	
Sonsón (Antioquia)	800	900	863	=		Yopal (Casanare)	4.000	4.667	4.333	n.d.	
Tuluá (Valle del Cauca)	1.000	1.000	1.000	=		Guanábana					
Tunja, Complejo de Servicios del Sur	909	1.273	1.106	+		Armenia, Mercar	2.900	3.000	2.950	=	
Valledupar, Mercabastos	1.400	1.800	1.600	+		Bogotá, D. C., Corabastos	3.500	3.800	3.617	+	
Villavicencio, CAV	1.200	1.400	1.238	-		Bucaramanga, Centroabastos	3.600	4.000	3.913	-	
Durazno importado						Cali, Cavasa	2.800	3.000	2.867	+	
San Gil (Santander)	7.000	7.000	7.000	=		Cartago (Valle del Cauca)	2.800	3.000	2.900	=	
Socorro (Santander)	5.417	5.417	5.417	=		Duitama (Boyacá)	3.000	3.000	3.000	=	
Valledupar, Mercado Nuevo	7.500	7.500	7.500	=		Ibagué, Plaza La 21	2.600	3.000	2.800	++	
Durazno nacional						Ipiales (Nariño), Ipiales somos todos	2.640	3.040	2.860	+	
Bogotá, D. C., Corabastos	4.500	5.000	4.836	-		La Ceja (Antioquia)	2.500	2.800	2.583	+	
Bucaramanga, Centroabastos	2.800	3.000	2.917	+		Manizales (Caldas)	2.000	2.500	2.225	-	
Chiquinquirá (Boyacá)	2.750	3.250	3.063	+		Medellín, Central					
Medellín, Central						Mayorista de Antioquia	2.300	2.500	2.368	-	
Mayorista de Antioquia	3.500	3.500	3.500	=		Medellín, Plaza					
San Gil (Santander)	3.000	3.200	3.022	-		Minorista José María Villa	2.100	2.500	2.300	+++	
Socorro (Santander)	3.200	3.600	3.400	+++		Pasto (Nariño)	3.000	3.500	3.167	-	
Tunja, Complejo de Servicios del Sur	1.818	2.273	2.095	-		Pereira, Mercasa	2.500	2.500	2.500	+	
Feijoa						Santa Bárbara (Antioquia)	800	1.200	1.000	-	
Bogotá, D. C., Corabastos	3.000	4.000	3.552	-		Socorro (Santander)	2.800	3.200	3.067	-	
San Gil (Santander)	3.000	3.000	3.000	=		Sogamoso (Boyacá)	3.000	3.000	3.000	=	
Socorro (Santander)	3.000	3.200	3.100	=		Tuluá (Valle del Cauca)	1.000	1.300	1.167	=	
Tunja, Complejo de Servicios del Sur	1.818	2.045	1.953	-		Tunja, Complejo de Servicios del Sur	2.500	3.000	2.697	-	
Fresa						Valledupar, Mercabastos	4.000	4.000	4.000	=	
Armenia, Mercar	4.600	5.000	4.778	+		Villavicencio, CAV	3.400	4.000	3.563	+	
Bogotá, D. C., Corabastos	4.400	6.000	5.181	--		Guayaba agria					
Bucaramanga, Centroabastos	4.000	4.000	4.000	=		Armenia, Mercar	3.300	3.500	3.400	++	
Cali, Cavasa	4.000	4.400	4.133	-		Cartago (Valle del Cauca)	2.600	3.000	2.800	+	
Cali, Santa Helena	5.000	5.000	5.000	=		Manizales (Caldas)	2.700	3.000	2.875	=	
Cartago (Valle del Cauca)	3.200	3.400	3.350	-		Montería (Córdoba)	2.000	3.000	2.603	n.d.	
Cúcuta, Cenabastos	2.500	4.000	3.167	-		Pereira, La 41	2.800	3.000	2.950	+	
Ibagué, Plaza La 21	4.500	6.000	5.125	---		Pereira, Mercasa	2.600	3.200	2.967	++	
Ipiales (Nariño), Ipiales somos todos	3.840	4.000	3.920	-		Guayaba Atlántico					
Manizales (Caldas)	4.000	5.000	4.633	=		Barranquilla, Barranquillita	2.400	2.720	2.542	+	
Medellín, Central						Guayaba común					
Mayorista de Antioquia	3.800	5.000	4.275	--		Barranquilla, Barranquillita	2.833	3.125	2.951	+	
Medellín, Plaza						Cartagena, Bazurto	2.000	2.000	2.000	-	
Minorista José María Villa	3.500	4.000	3.800	-		Chiquinquirá (Boyacá)	1.200	1.200	1.200	+	
Montería (Córdoba)	3.000	4.000	3.550	-		Cúcuta, Cenabastos	2.000	2.333	2.167	++	
Pasto (Nariño)	3.000	4.000	3.583	=		Santa Marta (Magdalena)	2.400	3.600	3.160	+++	
San Gil (Santander)	4.000	4.400	4.222	--		Sincelejo (Sucre)	1.800	1.800	1.800	+	
San Vicente (Antioquia)	4.000	4.500	4.171	+		Valledupar, Mercabastos	3.000	3.200	3.139	-	
Sincelejo (Sucre)	3.000	3.600	3.222	-		Guayaba manzana					
Socorro (Santander)	4.000	5.400	4.767	++		Cartago (Valle del Cauca)	1.700	2.000	1.833	+	
Sogamoso (Boyacá)	4.000	4.000	4.000	=		Manizales (Caldas)	2.350	2.500	2.450	+	
Tunja, Complejo de Servicios del Sur	3.733	4.667	4.307	-		Medellín, Central					
Villavicencio, CAV	4.000	4.400	4.083	-		Mayorista de Antioquia	2.200	2.300	2.225	+	
Yopal (Casanare)	5.625	5.625	5.625	+		Rionegro (Antioquia)	2.500	2.700	2.565	+	
Granadilla						Tuluá (Valle del Cauca)	1.300	1.600	1.450	+	
Armenia, Mercar	1.200	1.600	1.415	++		Guayaba pera					
Barranquilla, Barranquillita	4.500	5.000	4.736	+		Armenia, Mercar	1.500	1.600	1.575	++	



Cuadro 2. Mercados mayoristas. Precios de venta de frutas frescas (continuación)
2016 (23 al 29 de abril)

Productos y mercados	Pesos por kilogramo			Tendencia
	Mínimo	Máximo	Medio	
Guayaba pera (continuación)				
Barranquilla, Barranquillita	2.400	3.000	2.611	+
Barranquilla, Granabastos	2.400	2.500	2.425	-
Bogotá, D. C., Corabastos	3.214	3.571	3.300	+
Bucaramanga, Centroabastos	2.600	2.800	2.672	-
Buenaventura (Valle del Cauca)	2.000	2.200	2.033	++
Cali, Cavasa	1.500	1.800	1.681	++
Cali, Santa Helena	1.800	2.000	1.975	+++
Chiquinquirá (Boyacá)	2.500	3.500	3.000	++
Cúcuta, Cenabastos	3.182	3.409	3.365	++
Ibagué, Plaza La 21	2.000	2.200	2.100	++
Ipiales (Nariño), Ipiales somos todos	1.800	1.800	1.800	=
La Ceja (Antioquia)	1.500	1.800	1.650	++
Manizales (Caldas)	1.300	1.600	1.463	-
Medellín, Central				
Mayorista de Antioquia	1.600	1.900	1.768	++
Medellín, Plaza				
Minorista José María Villa	1.500	2.200	1.908	+++
Neiva, Surabastos	1.800	2.500	2.080	-
Palmira (Valle del Cauca)	1.800	1.800	1.800	++
Pamplona (Norte de Santander)	2.727	3.182	2.955	+
Pasto (Nariño)	1.500	2.000	1.733	=
Pereira, Mercasa	1.200	1.500	1.342	-
Rionegro (Antioquia)	1.500	2.200	1.875	++
San Gil (Santander)	2.800	2.800	2.800	++
Socorro (Santander)	3.000	3.000	3.000	+++
Sogamoso (Boyacá)	2.000	2.200	2.100	=
Tuluá (Valle del Cauca)	1.300	1.400	1.333	+
Tunja, Complejo de Servicios del Sur	2.000	2.200	2.047	-
Villavicencio, CAV	2.300	2.400	2.392	+
Yopal (Casanare)	2.400	2.600	2.500	-
Gulupa				
Bogotá, D. C., Corabastos	1.333	1.800	1.556	--
Medellín, Central				
Mayorista de Antioquia	800	1.000	829	---
Neiva, Surabastos	1.600	2.400	1.940	++
Peñol (Antioquia)	1.250	1.350	1.300	=
Sonsón (Antioquia)	1.200	1.300	1.238	-
Higo				
Bogotá, D. C., Corabastos	5.500	6.000	5.951	-
Medellín, Central				
Mayorista de Antioquia	3.000	3.200	3.033	--
Sonsón (Antioquia)	2.000	2.500	2.125	---
Kiwi				
Bogotá, D. C., Corabastos	4.500	5.000	4.889	-
Bucaramanga, Centroabastos	4.000	5.200	4.533	--
Cali, Cavasa	5.500	6.000	5.750	=
Cali, Santa Helena	5.500	5.500	5.500	+
Cúcuta, Cenabastos	6.000	9.000	7.417	-
Ibagué, Plaza La 21	5.000	5.000	5.000	=
Manizales (Caldas)	4.500	6.000	5.500	-
Medellín, Central				
Mayorista de Antioquia	4.500	5.400	5.025	+
Neiva, Surabastos	4.500	5.800	5.329	-
Pasto (Nariño)	5.556	7.222	6.352	-
Pereira, La 41	5.600	6.000	5.867	=
San Gil (Santander)	6.000	6.000	6.000	-
Socorro (Santander)	6.000	6.000	6.000	-
Tuluá (Valle del Cauca)	5.600	5.800	5.700	=
Tunja, Complejo de Servicios del Sur	5.000	5.556	5.438	-
Villavicencio, CAV	4.500	5.000	4.908	-
Limón común				
Armenia, Mercar	1.700	2.000	1.892	--
Bogotá, D. C., Corabastos	1.714	2.143	1.929	-
Bucaramanga, Centroabastos	1.400	1.600	1.500	-
Cartagena, Bazurto	1.667	1.800	1.722	-
Chiquinquirá (Boyacá)	2.143	2.143	2.143	--
Ibagué, Plaza La 21	1.429	1.571	1.464	++
Ipiales (Nariño), Ipiales somos todos	1.500	1.500	1.500	=
Medellín, Central				
Mayorista de Antioquia	1.429	1.700	1.570	-
Medellín, Plaza				
Minorista José María Villa	1.600	1.900	1.767	+
Montería (Córdoba)	1.714	1.714	1.714	-
Neiva, Surabastos	1.120	1.600	1.393	-
Pamplona (Norte de Santander)	2.500	3.000	2.917	-
Rionegro (Antioquia)	2.000	2.200	2.067	--
San Gil (Santander)	1.600	1.800	1.778	+
Sincelejo (Sucre)	1.714	1.857	1.821	-

Productos y mercados	Pesos por kilogramo			Tendencia
	Mínimo	Máximo	Medio	
Limón común (continuación)				
Socorro (Santander)	2.000	2.000	2.000	+
Valledupar, Mercabastos	2.203	2.423	2.227	-
Valledupar, Mercado Nuevo	2.000	2.400	2.133	--
Villavicencio, CAV	1.200	1.600	1.425	-
Limón común Ciénaga				
Barranquilla, Barranquillita	2.375	2.750	2.531	--
Santa Marta (Magdalena)	2.400	2.800	2.600	---
Valledupar, Mercado Nuevo	2.400	2.400	2.400	-
Limón común valluno				
Buenaventura (Valle del Cauca)	2.300	2.800	2.533	-
Cali, Cavasa	1.333	1.333	1.333	+
Cali, Santa Helena	1.500	1.500	1.500	+
Palmira (Valle del Cauca)	1.917	2.083	1.993	++
Tuluá (Valle del Cauca)	1.000	1.167	1.063	-
Limón mandarino				
Armenia, Mercar	600	800	700	-
Ibagué, Plaza La 21	600	750	675	++
La Ceja (Antioquia)	500	800	733	-
Medellín, Central				
Mayorista de Antioquia	800	1.400	1.077	---
Medellín, Plaza				
Minorista José María Villa	1.300	1.600	1.483	-
Peñol (Antioquia)	850	1.200	1.003	--
Pereira, Mercasa	600	1.000	850	--
Villavicencio, CAV	1.200	1.600	1.522	-
Yopal (Casanare)	1.650	1.750	1.700	+
Limón Tahiti				
Armenia, Mercar	1.800	2.100	1.975	--
Bogotá, D. C., Corabastos	3.143	3.714	3.254	+
Bucaramanga, Centroabastos	1.800	2.400	2.033	-
Bucaramanga, Mercados del centro	1.400	1.400	1.400	--
Cali, Santa Helena	2.200	2.300	2.233	-
Cartagena, Bazurto	3.000	3.000	3.000	+
Cúcuta, Cenabastos	1.818	2.273	2.182	--
Duitama (Boyacá)	2.200	2.400	2.367	+
Manizales (Caldas)	1.600	2.000	1.852	-
Medellín, Central				
Mayorista de Antioquia	2.200	3.000	2.529	--
Medellín, Plaza				
Minorista José María Villa	2.800	3.000	2.933	-
Neiva, Surabastos	1.760	2.400	2.133	-
Palmira (Valle del Cauca)	2.000	2.200	2.100	-
Pamplona (Norte de Santander)	1.875	2.708	2.211	--
Pasto (Nariño)	1.500	1.800	1.650	+
Santa Bárbara (Antioquia)	1.200	1.800	1.475	-
Socorro (Santander)	1.400	1.600	1.533	=
Sogamoso (Boyacá)	2.727	2.727	2.727	-
Tunja, Complejo de Servicios del Sur	1.600	2.400	1.907	---
Ubaté (Cundinamarca)	2.273	2.273	2.273	--
Villavicencio, CAV	2.400	2.800	2.625	-
Lulo				
Armenia, Mercar	3.500	3.600	3.575	=
Barranquilla, Barranquillita	5.400	5.500	5.467	+
Barranquilla, Granabastos	4.800	5.500	5.067	+
Bogotá, D. C., Corabastos	3.400	4.400	3.757	-
Bucaramanga, Centroabastos	3.800	4.200	4.028	-
Buenaventura (Valle del Cauca)	3.600	4.000	3.933	-
Cali, Cavasa	3.400	3.700	3.538	-
Cali, Santa Helena	3.200	3.200	3.200	++
Cartagena, Bazurto	4.000	4.500	4.125	=
Cúcuta, Cenabastos	4.500	4.500	4.500	=
Duitama (Boyacá)	3.600	4.000	3.850	-
Ibagué, Plaza La 21	3.600	4.000	3.667	+
Ipiales (Nariño), Ipiales somos todos	2.000	2.400	2.200	--
Manizales (Caldas)	3.200	4.200	3.788	-
Medellín, Central				
Mayorista de Antioquia	3.700	4.000	3.843	-
Medellín, Plaza				
Minorista José María Villa	4.000	4.500	4.140	+
Neiva, Surabastos	3.400	4.000	3.725	+
Palmira (Valle del Cauca)	3.600	3.700	3.663	-
Pamplona (Norte de Santander)	3.000	4.000	3.397	++
Pasto (Nariño)	3.043	3.261	3.159	=
Pereira, La 41	3.000	3.500	3.250	-
Popayán (Cauca)	2.800	3.000	2.870	+
San Gil (Santander)	3.600	3.600	3.600	-
Sincelejo (Sucre)	3.400	3.500	3.483	+



Cuadro 2. Mercados mayoristas. Precios de venta de frutas frescas (continuación)
2016 (23 al 29 de abril)

Productos y mercados	Pesos por kilogramo				Tendencia	Productos y mercados	Pesos por kilogramo				Tendencia
	Mínimo	Máximo	Medio	Precios			Mínimo	Máximo	Medio	Precios	
Mora de Castilla (continuación)						Naranja Valencia (continuación)					
Cali, Santa Helena	4.000	4.640	4.390	---		Medellín, Plaza					
Cartagena, Bazurto	5.600	5.600	5.600	=		Minorista José María Villa	1.200	1.400	1.325	-	
Cartago (Valle del Cauca)	5.600	6.000	5.800	+		Montería (Córdoba)	760	1.000	898	--	
Chiquinquirá (Boyacá)	5.000	5.000	5.000	+		Palmira (Valle del Cauca)	700	740	710	-	
Cúcuta, Cenabastos	5.333	5.500	5.458	-		Pasto (Nariño)	900	1.000	950	=	
Duitama (Boyacá)	3.800	4.000	3.950	+		Pereira, Mercasa	500	1.000	750	--	
El Santuario (Antioquia)	4.000	4.500	4.100	--		Popayán (Cauca)	600	700	660	-	
Ibagué, Plaza La 21	4.000	5.000	4.575	-		Rionegro (Antioquia)	1.300	1.500	1.439	-	
Ipiales (Nariño), Ipiales somos todos	4.750	5.000	4.861	+		Sincedejo (Sucre)	1.000	1.100	1.067	-	
Manizales (Caldas)	5.000	5.500	5.167	-		Tunja, Complejo de Servicios del Sur	900	1.000	925	--	
Medellín, Central						Valledupar, Mercado Nuevo	680	720	716	=	
Mayorista de Antioquia	5.000	6.000	5.420	-		Villavicencio, CAV	800	900	821	-	
Medellín, Plaza						Yopal (Casas) (Casanare)	1.100	1.200	1.150	++	
Minorista José María Villa	4.000	4.500	4.300	-		Papaya hawaiana					
Montería (Córdoba)	5.000	6.333	5.542	-		Chiquinquirá (Boyacá)	800	800	800	--	
Neiva, Surabastos	2.640	3.600	3.258	---		La Ceja (Antioquia)	1.200	1.300	1.250	-	
Palmira (Valle del Cauca)	4.800	5.040	4.840	+		Medellín, Central					
Pamplona (Norte de Santander)	3.600	3.760	3.671	+		Mayorista de Antioquia	1.000	1.000	1.000	-	
Pasto (Nariño)	4.750	5.000	4.938	+		Medellín, Plaza					
Pereira, La 41	4.000	4.000	4.000	--		Minorista José María Villa	800	1.000	867	--	
Pereira, Mercasa	5.000	6.000	5.489	+		Rionegro (Antioquia)	1.300	1.800	1.538	+	
Popayán (Cauca)	4.240	4.400	4.347	+		Papaya Maradol					
Rionegro (Antioquia)	5.300	5.500	5.450	-		Armenia, Mercar	900	1.100	975	--	
San Gil (Santander)	3.520	3.600	3.573	+		Barranquilla, Barranquillita	2.000	2.300	2.125	-	
San Vicente (Antioquia)	3.800	4.000	3.900	+		Bogotá, D. C., Corabastos	1.000	1.111	1.037	-	
Santa Marta (Magdalena)	5.200	5.440	5.256	+		Bucaramanga, Centroabastos	1.000	1.200	1.021	-	
Sincedejo (Sucre)	3.500	3.500	3.500	-		Buenaventura (Valle del Cauca)	1.500	2.200	1.817	++	
Socorro (Santander)	4.500	4.500	4.500	=		Cali, Cavasa	900	1.000	969	--	
Sogamoso (Boyacá)	4.000	4.000	4.000	=		Cali, Santa Helena	1.000	1.000	1.000	=	
Tuluá (Valle del Cauca)	4.400	4.800	4.600	+		Cartagena, Bazurto	1.875	1.875	1.875	=	
Tunja, Complejo de Servicios del Sur	3.900	4.500	4.200	-		Cartago (Valle del Cauca)	1.000	1.300	1.175	-	
Ubaté (Cundinamarca)	7.500	7.500	7.500	+		Chiquinquirá (Boyacá)	480	480	480	-	
Valledupar, Mercabastos	5.120	5.600	5.416	+		Cúcuta, Cenabastos	800	1.000	963	-	
Villavicencio, CAV	5.333	5.833	5.618	-		Cúcuta, La Nueva Sexta	900	1.000	988	-	
Yopal (Casanare)	5.625	5.750	5.688	++		Duitama (Boyacá)	700	750	738	-	
Naranja común						Ibagué, Plaza La 21	800	1.200	1.050	--	
Chiquinquirá (Boyacá)	500	500	500	--		Ipiales (Nariño), Ipiales somos todos	1.800	2.200	1.983	+	
Cúcuta, Cenabastos	500	833	698	++		La Ceja (Antioquia)	1.500	1.700	1.600	=	
Cúcuta, La Nueva Sexta	533	833	681	++		Manizales (Caldas)	1.000	1.200	1.125	--	
Ibagué, Plaza La 21	480	640	567	-		Medellín, Central					
Montería (Córdoba)	800	880	833	-		Mayorista de Antioquia	1.600	1.800	1.721	+	
Pamplona (Norte de Santander)	400	500	423	--		Medellín, Plaza					
San Gil (Santander)	500	560	507	--		Minorista José María Villa	700	800	775	-	
Santa Bárbara (Antioquia)	400	800	600	-		Neiva, Surabastos	1.000	1.500	1.326	-	
Santa Marta (Magdalena)	1.000	1.000	1.000	---		Palmira (Valle del Cauca)	1.000	1.200	1.088	--	
Socorro (Santander)	500	600	550	-		Pamplona (Norte de Santander)	1.500	1.500	1.500	++	
Sonsón (Antioquia)	500	500	500	=		Pasto (Nariño)	1.200	1.800	1.567	-	
Tunja, Complejo de Servicios del Sur	417	500	465	--		Pereira, La 41	1.200	1.400	1.263	-	
Ubaté (Cundinamarca)	600	600	600	-		Pereira, Mercasa	1.000	1.300	1.175	-	
Valledupar, Mercado Nuevo	800	800	800	n.d.		Popayán (Cauca)	1.100	1.200	1.150	-	
Naranja Sweet						Rionegro (Antioquia)	1.700	2.200	1.964	--	
Armenia, Mercar	560	580	575	-		San Gil (Santander)	900	900	900	-	
Armenia, Retiro	480	520	500	--		Socorro (Santander)	480	600	540	--	
Bogotá, D. C., Corabastos	1.100	1.250	1.218	-		Sogamoso (Boyacá)	600	650	625	-	
Cali, Cavasa	700	800	724	+		Tuluá (Valle del Cauca)	700	800	771	-	
Cartago (Valle del Cauca)	720	760	733	-		Tunja, Complejo de Servicios del Sur	611	722	665	--	
Ibagué, Plaza La 21	800	1.000	917	-		Ubaté (Cundinamarca)	778	778	778	---	
Neiva, Surabastos	625	750	661	-		Valledupar, Mercado Nuevo	700	800	717	--	
Pasto (Nariño)	1.000	1.200	1.083	++		Villavicencio, CAV	600	750	665	-	
Pereira, Mercasa	600	1.100	883	-		Papaya melona					
Popayán (Cauca)	700	780	737	-		Bucaramanga, Centroabastos	1.200	1.320	1.290	+	
Tuluá (Valle del Cauca)	600	800	700	-		Medellín, Central					
Naranja Valencia						Mayorista de Antioquia	800	1.000	888	--	
Armenia, Mercar	380	440	413	-		Papaya redonda					
Armenia, Retiro	340	360	350	---		Bucaramanga, Centroabastos	1.150	1.150	1.150	=	
Barranquilla, Barranquillita	1.120	1.600	1.193	+		Medellín, Central					
Bogotá, D. C., Corabastos	1.100	1.250	1.215	-		Mayorista de Antioquia	800	1.000	888	--	
Bucaramanga, Centroabastos	600	720	657	-		Papaya tainung					
Bucaramanga, Mercados del centro	600	600	600	=		Barranquilla, Barranquillita	1.600	1.700	1.633	+	
Buenaventura (Valle del Cauca)	960	1.200	1.123	+		Bogotá, D. C., Corabastos	1.800	2.000	1.828	-	
Cali, Santa Helena	560	600	593	--		Cartagena, Bazurto	1.400	1.400	1.400	=	
Cartago (Valle del Cauca)	560	600	593	-		Medellín, Central					
Cúcuta, Cenabastos	900	1.000	950	++		Mayorista de Antioquia	1.000	1.000	1.000	--	
Duitama (Boyacá)	1.091	1.273	1.182	++		Montería (Córdoba)	560	720	620	--	
Ipiales (Nariño), Ipiales somos todos	825	925	881	-		Santa Marta (Magdalena)	1.000	1.200	1.163	+	
La Ceja (Antioquia)	1.200	1.400	1.258	-		Sincedejo (Sucre)	833	833	833	=	
Manizales (Caldas)	800	1.100	933	=		Villavicencio, CAV	700	850	760	-	
Medellín, Central											
Mayorista de Antioquia	1.000	1.300	1.210	-							

Cuadro 2. Mercados mayoristas. Precios de venta de frutas frescas (conclusión)
2016 (23 al 29 de abril)

Productos y mercados	Pesos por kilogramo			Tendencia	Productos y mercados	Pesos por kilogramo			Tendencia
	Mínimo	Máximo	Medio			Mínimo	Máximo	Medio	
Tomate de árbol (continuación)					Uva Isabela (continuación)				
Cali, Cavasa	1.700	1.800	1.725	-	Duitama (Boyacá)	2.917	3.083	2.958	-
Cali, Santa Helena	1.800	2.000	1.867	-	Ibagué, Plaza La 21	2.240	2.400	2.327	-
Cartagena, Bazurto	1.600	1.900	1.722	-	Ipiales (Nariño), Ipiales somos todos	2.000	2.000	2.000	-
Cartago (Valle del Cauca)	2.000	2.200	2.125	+	Medellín, Central				
Chiquinquirá (Boyacá)	2.250	2.250	2.250	++	Mayorista de Antioquia	2.400	3.000	2.700	-
Cúcuta, Cenabastos	2.200	2.200	2.200	+	Neiva, Surabastos	1.500	2.000	1.796	++
Duitama (Boyacá)	1.800	2.000	1.950	-	Palmira (Valle del Cauca)	1.840	2.000	1.900	=
El Santuario (Antioquia)	1.400	1.500	1.438	-	Pamplona (Norte de Santander)	2.800	3.000	2.900	-
Ibagué, Plaza La 21	1.600	2.000	1.790	+	Pasto (Nariño)	2.000	2.240	2.098	-
Ipiales (Nariño), Ipiales somos todos	1.455	1.667	1.550	-	Popayán (Cauca)	2.000	2.080	2.040	+
La Ceja (Antioquia)	1.300	1.500	1.450	-	Rionegro (Antioquia)	3.000	3.400	3.142	+
Manizales (Caldas)	1.600	1.880	1.730	+	San Gil (Santander)	2.800	2.800	2.800	=
Marinilla (Antioquia)	1.400	1.600	1.504	-	Socorro (Santander)	3.040	3.040	3.040	+
Medellín, Central					Sogamoso (Boyacá)	2.333	2.500	2.417	=
Mayorista de Antioquia	1.600	1.600	1.600	-	Tuluá (Valle del Cauca)	1.920	2.160	2.040	-
Medellín, Plaza					Tunja, Complejo de Servicios del Sur	2.400	2.720	2.584	-
Minorista José María Villa	1.800	2.000	1.913	-	Villavicencio, CAV	2.720	3.200	2.840	+
Montería (Córdoba)	1.680	2.000	1.920	-	Yopal (Casanare)	3.440	3.600	3.520	++
Neiva, Surabastos	1.600	1.800	1.780	+	Uva negra				
Palmira (Valle del Cauca)	1.800	2.000	1.925	+	Duitama (Boyacá)	3.500	3.750	3.667	=
Pamplona (Norte de Santander)	1.667	2.083	1.944	+	Sogamoso (Boyacá)	3.333	3.333	3.333	++
Pasto (Nariño)	1.400	1.700	1.553	-	Uva red globe nacional				
Peñol (Antioquia)	1.500	1.600	1.550	-	Armenia, Mercar	3.520	3.840	3.707	-
Pereira, La 41	1.700	2.000	1.900	-	Barranquilla, Barranquillita	3.840	4.160	4.000	=
Pereira, Mercasa	1.700	2.000	1.910	+	Barranquilla, Granabastos	4.400	4.500	4.450	=
Popayán (Cauca)	1.840	1.920	1.883	+++	Bogotá, D. C., Corabastos	3.455	4.667	3.982	-
Rionegro (Antioquia)	1.600	1.800	1.658	+	Bucaramanga, Centroabastos	3.636	3.818	3.652	-
San Gil (Santander)	1.800	2.000	1.911	+	Cali, Cavasa	3.556	3.667	3.611	+
San Vicente (Antioquia)	1.350	1.500	1.425	--	Cali, Santa Helena	3.000	3.000	3.000	-
Santa Marta (Magdalena)	2.000	2.200	2.072	-	Cartagena, Bazurto	4.667	4.667	4.667	=
Sincelejo (Sucre)	1.857	2.000	1.940	-	Cartago (Valle del Cauca)	4.000	5.000	4.667	=
Socorro (Santander)	1.800	2.200	1.967	-	Ibagué, Plaza La 21	3.760	4.400	4.073	-
Sogamoso (Boyacá)	1.600	1.800	1.700	-	Manizales (Caldas)	3.360	3.680	3.560	=
Tuluá (Valle del Cauca)	1.900	2.000	1.950	-	Medellín, Central				
Tunja, Complejo de Servicios del Sur	1.400	1.680	1.596	+	Mayorista de Antioquia	3.000	4.333	3.664	+
Valledupar, Mercabastos	2.000	2.240	2.094	-	Montería (Córdoba)	4.444	5.000	4.583	-
Villavicencio, CAV	2.000	2.280	2.132	+	Pasto (Nariño)	3.200	3.360	3.253	+
Yopal (Casanare)	2.200	2.400	2.300	++	Pereira, La 41	3.500	3.500	3.500	=
Uchuva con cáscara					Uva roja				
Bogotá, D. C., Corabastos	4.000	5.000	4.293	+	Duitama (Boyacá)	3.500	3.750	3.667	=
Bucaramanga, Centroabastos	3.600	3.600	3.600	=	Ipiales (Nariño), Ipiales somos todos	3.111	3.333	3.167	+
Cúcuta, Cenabastos	2.800	3.000	2.978	-	Neiva, Surabastos	4.000	5.000	4.593	+
Ibagué, Plaza La 21	3.360	3.600	3.480	+	Pereira, La 41	6.667	6.667	6.667	=
Medellín, Central					Pereira, Mercasa	6.667	7.222	6.963	+
Mayorista de Antioquia	4.500	6.000	5.505	+	Popayán (Cauca)	3.579	3.684	3.632	-
Neiva, Surabastos	4.000	5.500	4.833	+	Rionegro (Antioquia)	3.556	4.000	3.843	-
San Gil (Santander)	3.000	3.000	3.000	=	San Gil (Santander)	4.091	4.091	4.091	+
San Vicente (Antioquia)	2.200	2.300	2.250	+	Socorro (Santander)	3.636	3.909	3.773	-
Uva importada					Uva verde				
Barranquilla, Barranquillita	5.333	6.667	6.065	-	Bogotá, D. C., Corabastos	3.455	4.667	4.040	-
Bogotá, D. C., Corabastos	6.444	7.222	6.975	-	Bucaramanga, Centroabastos	3.818	4.000	3.848	-
Bucaramanga, Centroabastos	7.500	7.750	7.609	-	Cartago (Valle del Cauca)	4.000	4.000	4.000	=
Buenaventura (Valle del Cauca)	8.125	9.375	8.750	=	Cúcuta, Cenabastos	4.889	5.000	4.991	-
Cali, Santa Helena	6.471	7.059	6.765	-	Duitama (Boyacá)	3.500	3.750	3.604	-
Cartagena, Bazurto	7.222	7.778	7.481	-	Medellín, Central				
Cúcuta, Cenabastos	8.125	8.750	8.464	-	Mayorista de Antioquia	4.333	4.444	4.361	=
Medellín, Central					Neiva, Surabastos	4.000	5.000	4.643	+
Mayorista de Antioquia	6.250	7.500	6.979	-	San Gil (Santander)	4.364	4.545	4.424	-
San Gil (Santander)	8.125	8.750	8.542	-	Socorro (Santander)	4.545	4.545	4.545	=
Socorro (Santander)	8.375	8.750	8.688	-	Sogamoso (Boyacá)	3.333	3.333	3.333	++
Sogamoso (Boyacá)	6.667	6.667	6.667	=	Tunja, Complejo de Servicios del Sur	3.636	4.273	4.034	-
Tunja, Complejo de Servicios del Sur	6.316	7.158	6.716	-	Villavicencio, CAV	3.333	4.000	3.663	+
Valledupar, Mercado Nuevo	8.125	8.125	8.125	=	Zapote				
Villavicencio, CAV	6.875	8.125	7.589	+	Barranquilla, Barranquillita	2.370	2.400	2.378	+
Uva Isabela					Valledupar, Mercado Nuevo				
Armenia, Mercar	2.555	2.731	2.636	-		5.000	5.000	5.000	=
Bogotá, D. C., Corabastos	2.400	2.720	2.584	+					
Bucaramanga, Centroabastos	2.240	3.040	2.470	+					
Cali, Cavasa	1.760	2.000	1.907	-					
Cali, Santa Helena	1.760	1.840	1.787	-					
Chiquinquirá (Boyacá)	2.800	3.000	2.900	-					
Cúcuta, Cenabastos	3.000	3.000	3.000	=					

Tendencias:
 (---) Variación mayor al -20 %
 (--) Variación entre -10 % y -20 %
 (-) Variación entre 0 % y -10 %

(=) Variación igual a 0 %
 (+) Variación entre 0 % y 10 %
 (+ +) Variación entre 10 % y 20 %
 (+++) Variación mayor al 20 %
 (n.d.) No determinado



Tubérculos, raíces y plátanos

Disminuyó la oferta de plátano hartón verde



Fuente: DANE.

A lo largo de la presente semana, subió la cotización del plátano hartón verde, esta vez en veintitrés de los treinta y ocho mercados donde se negoció a lo largo de la semana. Esta situación obedeció al menor nivel de abastecimiento desde Saravena (Arauca), donde las lluvias han dificultado su transporte, a lo que se sumó el poco ingreso desde Huila, Quindío, Antioquia y Córdoba. En las ciudades de Neiva y Valledupar, por ejemplo, el kilo se vendió a \$1.694 y a \$1.200, respectivamente, lo que representó un alza del 11,84 %.

De la misma forma, aumentaron los precios mayoristas de las papas criolla, tanto limpia como sucia, capira, suprema, única y parda pastusa. En el caso de la papa criolla limpia, por ejemplo, el alza estuvo motivada por el bajo nivel de ingreso de producto de primera calidad procedente del altiplano cundiboyacense, donde fue bajo el nivel productivo; además, no está llegando desde de Ipiales y Túquerres (Nariño). Esta situación se registró en veintinueve de los cuarenta mercados donde se negoció. En las ciudades de Barranquilla y Bogotá D. C., por ejemplo, el kilo se vendió a \$3.642 y a \$4.784, respectivamente; 11,86 %, en promedio, más que la semana anterior.

Asimismo, se incrementó la cotización de la papa capira en dieciocho de los veintiocho mercados donde se negoció esta variedad. Los comerciantes informaron que esta situación obedeció a la terminación de algunos ciclos de cosechas en las zonas de cultivo de Ipiales, Córdoba y Túquerres (Nariño) y al menor nivel de abastecimiento

de papa antioqueña. En Pasto y Cali, por ejemplo, el alza fue del 8,24 %, ofreciéndose el kilo a \$1.193 y a \$1.381, respectivamente. También subió el precio mayorista de la papa suprema, pues en Toca, Tunja, Sogamoso y Duitama (Boyacá) se reportó la terminación de algunos cortes de cosecha. En las ciudades de Cúcuta y Armenia, por ejemplo, el kilo se negoció a \$1.275 y a \$1.370, respectivamente; 9,37 %, en promedio, más que la semana anterior.

En contraste, bajaron las cotizaciones de la papa nevada y las yucas Ica y criolla. En el caso de la papa nevada, por su parte, ingresó una mayor cantidad desde Granada, El Peñol, El Carmen de Viboral, Marinilla, San Vicente y El Santuario (Antioquia), lo que ocasionó la caída del precio mayorista en diez de los doce mercados donde se negoció esta variedad. En Medellín, principal destino de la producción de esta zona, el kilo se negoció a \$2.108, lo que representó una reducción del 24,71 %, respecto a la semana anterior.

También descendió el precio mayorista de la yuca Ica, esta vez en diez de los catorce mercados donde se comercializó esta variedad. Los comerciantes informaron que aumentó la oferta del producto proveniente de Llorente (Nariño), Montenegro, Quimbaya y Calarcá (Quindío). En Neiva y Pereira, por ejemplo, la caída fue del 6,93 %, en promedio, y el kilo se vendió a \$1.269 y a \$1.220, respectivamente.

Gráfico 6. Comportamiento de los precios del plátano hartón verde 2016 (2 al 29 de abril)

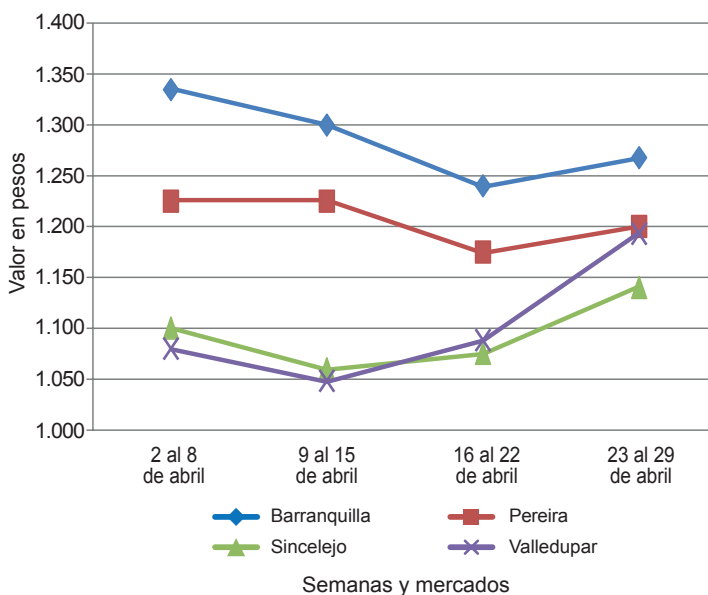

Fuente: SIPSA-DANE.

Cuadro 3. Mercados mayoristas. Precios de venta de tubérculos, raíces y plátanos (continuación)
2016 (23 al 29 de abril)

Productos y mercados	Pesos por kilogramo				Tendencia	Productos y mercados	Pesos por kilogramo				Tendencia
	Mínimo	Máximo	Medio				Mínimo	Máximo	Medio		
Papa nevada (continuación)						Papa suprema (continuación)					
Medellín, Central						Chiquinquirá (Boyacá)	1.400	1.400	1.400		-
Mayorista de Antioquia	2.000	2.300	2.108	---		Cúcuta, Cenabastos	1.000	1.500	1.275		+
Medellín, Plaza						Ibagué, Plaza La 21	1.300	1.440	1.370		+
Minorista José María Villa	2.000	2.800	2.300	---		Ipiales (Nariño), Centro de acopio	1.100	1.120	1.105		+
Peñol (Antioquia)	2.000	2.800	2.375	--		Ipiales (Nariño), Ipiales somos todos	1.100	1.200	1.111		-
Pereira, La 41	3.000	3.250	3.188	-		Neiva, Surabastos	1.280	1.500	1.351		+
Pereira, Mercasa	2.750	3.375	3.188	-		Palmira (Valle del Cauca)	1.280	1.360	1.307		+
Rionegro (Antioquia)	2.000	2.500	2.325	--		Pamplona (Norte de Santander)	1.200	1.300	1.214		-
San Vicente (Antioquia)	2.469	2.563	2.516	=		Pasto (Nariño)	1.100	1.200	1.152		+
Papa parda pastusa						Papa única					
Armenia, Mercar	1.340	1.400	1.360	+		Barranquilla, Barranquillita	1.300	1.360	1.327		-
Bogotá, D. C., Corabastos	1.700	1.800	1.727	+		Barranquilla, Granabastos	1.320	1.360	1.340		+
Bucaramanga, Centroabastos	1.500	1.600	1.554	-		Bogotá, D. C., Corabastos	1.300	1.500	1.402		+
Bucaramanga, Mercados del centro	1.500	1.500	1.500	+		Bucaramanga, Centroabastos	1.200	1.280	1.212		-
Cali, Cavasa	1.160	1.260	1.218	-		Bucaramanga, Mercados del centro	1.300	1.300	1.300		+
Cali, Santa Helena	1.300	1.360	1.339	+		Buenaventura (Valle del Cauca)	1.240	1.400	1.327		+
Cartago (Valle del Cauca)	1.320	1.360	1.340	+		Cali, Cavasa	1.140	1.260	1.204		-
Chiquinquirá (Boyacá)	1.500	1.500	1.500	-		Cali, Santa Helena	1.240	1.300	1.267		+
Cúcuta, Cenabastos	1.300	1.600	1.467	+		Cartagena, Bazurto	1.400	1.400	1.400		+
Duitama (Boyacá)	1.500	1.600	1.550	+		Cartago (Valle del Cauca)	1.460	1.540	1.508		+
Ipiales (Nariño), Centro de acopio	1.160	1.200	1.190	+		Cúcuta, Cenabastos	900	1.300	1.130		+
Manizales (Caldas)	1.400	1.440	1.420	-		Duitama (Boyacá)	1.200	1.200	1.200		-
Pamplona (Norte de Santander)	1.400	1.500	1.429	+		Ipiales (Nariño), Centro de acopio	1.000	1.100	1.035		=
Pasto (Nariño)	1.100	1.300	1.202	+		Ipiales (Nariño), Ipiales somos todos	1.000	1.100	1.067		+
Pereira, La 41	1.200	1.280	1.223	-		Manizales (Caldas)	1.300	1.340	1.320		+
Pereira, Mercasa	1.280	1.360	1.315	+		Neiva, Surabastos	1.200	1.360	1.281		+
Popayán (Cauca)	1.480	1.800	1.627	+		Pamplona (Norte de Santander)	1.100	1.200	1.152		+
San Gil (Santander)	1.600	1.700	1.622	-		Pasto (Nariño)	1.060	1.200	1.098		+
Sincelejo (Sucre)	1.340	1.460	1.412	-		Pereira, La 41	1.200	1.240	1.216		-
Socorro (Santander)	1.600	1.600	1.600	-		Pereira, Mercasa	1.240	1.320	1.268		+
Sogamoso (Boyacá)	1.500	1.500	1.500	+		Popayán (Cauca)	1.240	1.300	1.283		+
Tunja, Complejo de Servicios del Sur	1.500	1.700	1.583	+		Santa Marta (Magdalena)	1.360	1.440	1.400		-
Ubaté (Cundinamarca)	1.600	1.600	1.600	+		Sogamoso (Boyacá)	1.100	1.100	1.100		-
Yopal (Casanare)	1.667	1.771	1.701	+		Tunja, Complejo de Servicios del Sur	1.200	1.300	1.225		+
Papa Puracé						Plátano comino					
La Unión (Antioquia)	1.400	1.600	1.492	-		Medellín, Central					
Montería (Córdoba)	1.778	2.000	1.948	-		Mayorista de Antioquia	800	800	800		=
Papa roja peruana						Rionegro (Antioquia)	950	1.100	1.019		+
Ipiales (Nariño), Centro de acopio	1.000	1.100	1.050	+		Plátano dominico hartón maduro					
Ipiales (Nariño), Ipiales somos todos	1.100	1.200	1.142	+		Manizales (Caldas)	1.400	1.500	1.467		+
Papa rubí						Pereira, La 41	1.200	1.400	1.283		+
Bogotá, D. C., Corabastos	1.300	1.440	1.397	=		Pereira, Mercasa	1.200	1.300	1.208		+
Pereira, La 41	1.240	1.320	1.280	-		Plátano dominico hartón verde					
Pereira, Mercasa	1.200	1.400	1.347	+		Armenia, Retiro	700	800	775		-
Santa Marta (Magdalena)	1.540	1.600	1.578	-		Cartago (Valle del Cauca)	1.500	1.600	1.513		+
Papa R-12 negra						Manizales (Caldas)	1.400	1.500	1.467		+
Bogotá, D. C., Corabastos	1.600	1.800	1.674	+		Pereira, La 41	1.200	1.400	1.283		-
Bucaramanga, Centroabastos	1.500	1.500	1.500	+		Pereira, Mercasa	1.200	1.300	1.208		+
Cartago (Valle del Cauca)	1.400	1.400	1.400	+		Plátano dominico verde					
Manizales (Caldas)	1.440	1.600	1.520	+		Medellín, Central					
Medellín, Central						Mayorista de Antioquia	1.200	1.300	1.213		-
Mayorista de Antioquia	1.735	1.939	1.786	-		Medellín, Plaza					
Neiva, Surabastos	1.360	1.500	1.413	+		Minorista José María Villa	1.000	1.400	1.175		+
Papa R-12 roja						Santa Bárbara (Antioquia)	667	800	735		+
Barranquilla, Barranquillita	1.880	1.920	1.900	=		Sonsón (Antioquia)	1.200	1.300	1.250		+
Barranquilla, Granabastos	1.700	1.860	1.775	+		Plátano guineo					
Bogotá, D. C., Corabastos	1.400	1.500	1.448	+		Bogotá, D. C., Corabastos	1.600	1.700	1.608		+
Tunja, Complejo de Servicios del Sur	1.300	1.460	1.376	+		Cartago (Valle del Cauca)	1.000	1.200	1.100		=
Papa sabanera						La Ceja (Antioquia)	400	600	488		=
Bogotá, D. C., Corabastos	3.800	4.200	3.989	+		Medellín, Central					
Papa superior						Mayorista de Antioquia	1.000	1.500	1.208		--
Bogotá, D. C., Corabastos	1.560	1.700	1.639	+		Medellín, Plaza					
Neiva, Surabastos	1.300	1.600	1.458	+		Minorista José María Villa	1.000	1.100	1.050		+
Tunja, Complejo de Servicios del Sur	1.400	1.500	1.443	+		Peñol (Antioquia)	533	567	546		+
Villavicencio, CAV	1.560	1.700	1.608	+		Rionegro (Antioquia)	900	1.000	947		+
Papa suprema						Santa Bárbara (Antioquia)	533	667	600		+++
Armenia, Mercar	1.340	1.400	1.370	++							
Bogotá, D. C., Corabastos	1.400	1.600	1.521	+							
Bucaramanga, Centroabastos	1.360	1.500	1.423	+							
Bucaramanga, Mercados del centro	1.500	1.500	1.500	-							
Buenaventura (Valle del Cauca)	1.240	1.440	1.340	+							
Cali, Cavasa	1.240	1.300	1.274	-							
Cali, Santa Helena	1.280	1.360	1.328	+							

Cuadro 3. Mercados mayoristas. Precios de venta de tubérculos, raíces y plátanos (conclusión) 2016 (23 al 29 de abril)

Productos y mercados	Pesos por kilogramo				Tendencia	Productos y mercados	Pesos por kilogramo				Tendencia
	Mínimo	Máximo	Medio				Mínimo	Máximo	Medio		
Plátano guineo (continuación)						Plátano hartón verde Eje Cafetero					
Sonsón (Antioquia)	300	325	313		+	Medellín, Central					
Tuluá (Valle del Cauca)	900	1.000	967		=	Mayorista de Antioquia	1.600	1.700	1.650		=
Villavicencio, CAV	1.333	1.333	1.333		-	Plátano hartón verde llanero					
Plátano hartón maduro						Bogotá, D. C., Corabastos	2.000	2.150	2.089		-
Armenia, Mercar	1.200	1.400	1.317		+	Ulluco					
Bogotá, D. C., Corabastos	1.850	2.000	1.911		+	Buenaventura (Valle del Cauca)	3.000	4.000	3.317		++
Cúcuta, Cenabastos	1.270	1.508	1.402		+	Cali, Cavasa	3.000	3.167	3.042		+
Ibagué, Plaza La 21	1.400	1.800	1.572		+	Ipiales (Nariño), Ipiales somos todos	1.833	2.167	1.950		+
Ipiales (Nariño), Ipiales somos todos	1.000	1.133	1.059		+	Pasto (Nariño)	1.875	2.125	2.021		-
Medellín, Central						Popayán (Cauca)	2.500	2.667	2.625		-
Mayorista de Antioquia	1.500	1.600	1.521		-	Yuca chirosa					
Neiva, Surabastos	1.400	2.000	1.694		++	Buenaventura (Valle del Cauca)	1.200	1.200	1.200		-
Pereira, La 41	1.200	1.400	1.283		-	Ibagué, Plaza La 21	1.500	1.667	1.604		+++
Pereira, Mercasa	1.200	1.300	1.208		+	La Ceja (Antioquia)	880	1.200	1.048		+
Tunja, Complejo de Servicios del Sur	1.600	1.750	1.677		-	Medellín, Plaza					
Plátano hartón verde						Minorista José María Villa	1.520	1.600	1.589		-
Armenia, Mercar	1.200	1.400	1.325		+	Montería (Córdoba)	575	675	631		-
Armenia, Retiro	1.100	1.300	1.150		-	Rionegro (Antioquia)	680	1.050	859		-
Barranquilla, Barranquillita	1.260	1.290	1.270		+	Yuca criolla					
Bogotá, D. C., Corabastos	1.850	2.000	1.911		+	Barranquilla, Barranquillita	850	875	856		=
Bucaramanga, Centroabastos	1.440	1.760	1.600		=	Barranquilla, Granabastos	950	1.000	988		++
Bucaramanga, Mercados del centro	1.600	1.600	1.600		=	Bucaramanga, Centroabastos	952	1.310	1.156		-
Buenaventura (Valle del Cauca)	1.167	1.467	1.339		+	Bucaramanga, Mercados del centro	1.190	1.310	1.250		=
Cali, Cavasa	1.400	1.450	1.408		+	Cartagena, Bazurto	750	833	792		=
Cali, Santa Helena	1.350	1.450	1.406		+	Chiquinquirá (Boyacá)	1.333	1.333	1.333		=
Cartagena, Bazurto	1.400	1.450	1.417		+	Cúcuta, Cenabastos	1.294	1.529	1.401		+
Chiquinquirá (Boyacá)	1.100	1.750	1.430		-	Medellín, Central					
Cúcuta, Cenabastos	1.270	1.508	1.396		+	Mayorista de Antioquia	880	1.200	1.064		-
Duitama (Boyacá)	1.100	1.591	1.373		+	Medellín, Plaza					
Ibagué, Plaza La 21	1.400	1.800	1.572		+	Minorista José María Villa	960	1.120	1.032		-
La Ceja (Antioquia)	1.600	1.700	1.633		+	Montería (Córdoba)	500	650	577		--
Medellín, Central						San Gil (Santander)	1.000	1.000	1.000		=
Mayorista de Antioquia	1.500	1.600	1.508		-	Santa Marta (Magdalena)	600	925	791		n.d.
Medellín, Plaza						Sincedejo (Sucre)	750	750	750		=
Minorista José María Villa	1.400	1.500	1.471		+	Socorro (Santander)	1.200	1.200	1.200		=
Montería (Córdoba)	750	900	802		-	Tunja, Complejo de Servicios del Sur	1.100	1.167	1.158		-
Neiva, Surabastos	1.400	2.000	1.694		++	Valledupar, Mercabastos	625	675	642		-
Palmira (Valle del Cauca)	1.450	1.500	1.483		+	Valledupar, Mercado Nuevo	625	675	642		-
Pamplona (Norte de Santander)	1.222	1.333	1.247		-	Yuca ICA					
Pereira, La 41	1.200	1.400	1.283		-	Armenia, Mercar	1.040	1.200	1.147		-
Pereira, Mercasa	1.200	1.300	1.208		+	Armenia, Retiro	920	1.080	968		+
Popayán (Cauca)	880	880	880		+	Cali, Cavasa	1.160	1.200	1.195		-
Rionegro (Antioquia)	1.500	1.700	1.653		+	Cali, Santa Helena	1.120	1.200	1.170		+
San Gil (Santander)	1.120	1.200	1.147		-	Cartago (Valle del Cauca)	1.360	1.440	1.410		-
Santa Bárbara (Antioquia)	1.100	1.500	1.313		++	Manizales (Caldas)	1.280	1.440	1.393		-
Santa Marta (Magdalena)	1.300	1.500	1.450		-	Medellín, Central					
Sincedejo (Sucre)	1.050	1.200	1.110		+	Mayorista de Antioquia	1.120	1.400	1.276		-
Socorro (Santander)	1.200	1.360	1.293		+++	Neiva, Surabastos	1.000	1.600	1.269		-
Sogamoso (Boyacá)	1.100	1.591	1.360		=	Palmira (Valle del Cauca)	1.280	1.360	1.313		+
Tuluá (Valle del Cauca)	1.400	1.600	1.488		+	Pasto (Nariño)	714	857	813		-
Tunja, Complejo de Servicios del Sur	1.600	1.750	1.677		-	Pereira, La 41	1.120	1.200	1.180		-
Ubaté (Cundinamarca)	2.333	2.333	2.333		=	Pereira, Mercasa	1.200	1.320	1.220		-
Valledupar, Mercabastos	1.140	1.260	1.200		++	Popayán (Cauca)	917	917	917		=
Valledupar, Mercado Nuevo	1.140	1.200	1.190		++	Tuluá (Valle del Cauca)	1.200	1.280	1.227		=
Villavicencio, CAV	1.520	1.760	1.620		-	Yuca llanera					
Yopal (Casanare)	1.520	1.600	1.573		-	Bogotá, D. C., Corabastos	1.400	1.667	1.532		+
Plátano hartón verde ecuatoriano						Duitama (Boyacá)	1.267	1.333	1.300		=
Cali, Cavasa	1.033	1.133	1.083		+	San Gil (Santander)	1.310	1.357	1.325		-
Cali, Santa Helena	1.067	1.067	1.067		+	Sogamoso (Boyacá)	1.000	1.167	1.083		=
Ipiales (Nariño), Ipiales somos todos	1.000	1.133	1.059		+	Ubaté (Cundinamarca)	1.600	1.600	1.600		+
Pasto (Nariño)	1.000	1.267	1.161		++	Villavicencio, CAV	933	1.000	975		-
Popayán (Cauca)	1.033	1.100	1.067		+	Yopal (Casanare)	1.000	1.067	1.022		--

Tendencias:

- (---) Variación mayor al -20 %
- (--) Variación entre -10 % y -20 %
- (-) Variación entre 0 % y -10 %

- (=) Variación igual a 0 %
- (+) Variación entre 0 % y 10 %
- (+ +) Variación entre 10 % y 20 %
- (+++) Variación mayor al 20 %
- (n.d.) No determinado



Granos, carnes y procesados

Se redujo la producción de huevo

A lo largo de la presente semana se registró una tendencia al alza en los precios mayoristas de los huevos rojos A, AA, B y extra. De acuerdo con los mayoristas, dicho comportamiento obedeció a los mayores costos de producción, a lo que se sumó el menor volumen de abastecimiento recibido desde Santander, Bolívar y Atlántico, donde el nivel de producción aún no se ha recuperado del verano. En el caso del huevo rojo AA, dicha situación se presentó en veintiuno de los veintisiete mercados donde se comercializó el producto.

Asimismo, se registró un incremento en las cotizaciones de la carne de res, especialmente en los cortes de bola de pierna, pecho, molida murillo, costilla, chatas y cadera, entre otros. Según los comerciantes, hubo un buen nivel de demanda; además, el número de animales disponibles para sacrificio sigue siendo bajo, situación que motivó el incremento de los precios. En el caso de la bola de pierna, en Cúcuta se registró un incremento del 6,24 %, y el kilo se vendió a \$11.333.

Una situación similar se presentó para los precios de la panela cuadrada blanca y morena, los cuales reportaron una tendencia al alza durante esta semana. Esta situación fue resultado del menor volumen de oferta de caña de buena calidad, debido a que el bajo nivel de precipitaciones viene afectando la producción, lo que genera unos mayores costos de producción. En el caso de la panela cuadrada morena, el aumento se

registró en once de los veinticuatro mercados donde se vendió.

En cambio, los precios del arroz de primera reportaron una tendencia a la baja en dieciséis de los treinta y un mercados donde se comercializó a lo largo de esta semana. Según las fuentes encuestadas, el volumen de oferta desde las diferentes zonas de producción del país mejoró, gracias a la salida de algunas cosechas. En la ciudad de Pereira, por ejemplo, el kilo se transó a \$3.090.

Gráfico 7. Comportamiento de los precios del huevo rojo AA 2016 (2 al 29 de abril)

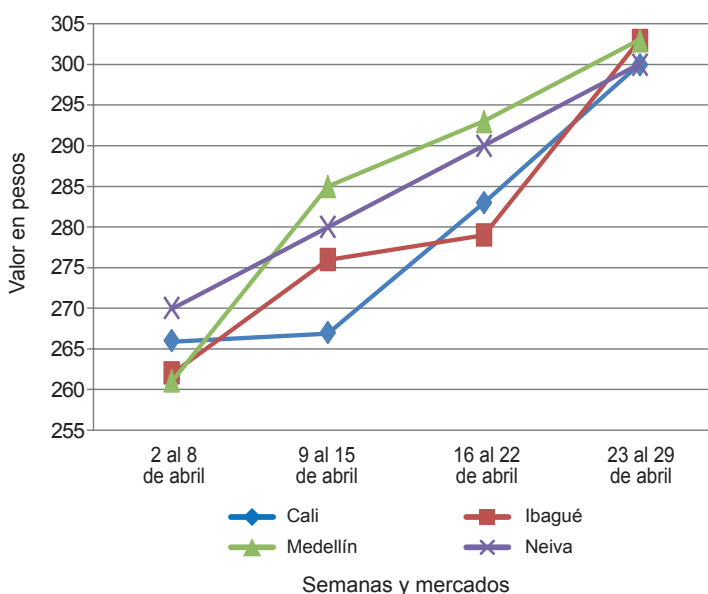

Fuente: SIPSA-DANE.

Cuadro 4. Mercados mayoristas. Precios de venta de granos y cereales 2016 (23 al 29 de abril)

Productos y mercados	Pesos por kilogramo			
	Mínimo	Máximo	Medio	Tendencia
Arroz blanco importado				
Pasto (Nariño)	3.644	3.689	3.667	=
Arroz de primera				
Armenia, Mercar	2.880	2.960	2.900	-
Barranquilla, Barranquillita	3.000	3.018	3.009	=
Barranquilla, Granabastos	3.111	3.111	3.111	-
Bogotá, D. C., Corabastos	3.000	3.100	3.025	-
Bogotá, D. C., Paloquemao	3.120	3.280	3.227	+
Bogotá, D. C., Plaza España	3.184	3.200	3.195	+
Bucaramanga, Mercados del centro	3.120	3.200	3.173	=
Buenaventura (Valle del Cauca)	3.008	3.040	3.016	-
Cali, Santa Helena	3.120	3.200	3.190	=
Cartago (Valle del Cauca)	3.120	3.160	3.133	-
Cúcuta, Cenabastos	3.100	3.400	3.250	+
Cúcuta, La Nueva Sexta	3.133	3.267	3.200	+
Manizales (Caldas)	3.040	3.200	3.080	=
Medellín, Central				
Mayorista de Antioquia	2.864	2.920	2.896	-
Medellín, Plaza				
Minorista José María Villa	2.960	3.000	2.973	-
Montería (Córdoba)	3.000	3.067	3.044	=

Productos y mercados	Pesos por kilogramo			
	Mínimo	Máximo	Medio	Tendencia
Arroz de primera (continuación)				
Neiva, Surabastos	2.800	2.840	2.810	-
Palmira (Valle del Cauca)	2.800	3.000	2.900	=
Pamplona (Norte de Santander)	2.933	3.000	2.983	-
Pasto (Nariño)	3.200	3.440	3.297	+
Pereira, Mercasa	3.040	3.120	3.090	-
Popayán (Cauca)	3.000	3.020	3.013	-
Santa Marta (Magdalena)	2.740	2.860	2.805	-
Sincelejo (Sucre)	2.667	2.800	2.739	+
Tuluá (Valle del Cauca)	2.720	3.120	2.931	=
Tunja, Complejo de Servicios del Sur	2.900	3.000	2.967	-
Valledupar, Mercado Nuevo	2.640	2.800	2.733	=
Villavicencio, CAV	2.960	3.080	3.050	-
Arroz de segunda				
Barranquilla, Barranquillita	2.867	2.889	2.877	-
Barranquilla, Granabastos	2.756	2.756	2.756	=
Bogotá, D. C., Corabastos	2.700	2.800	2.765	-
Cartagena, Bazurto	2.889	2.889	2.889	-
Pereira, Mercasa	2.880	3.008	2.944	-
Santa Marta (Magdalena)	2.720	2.800	2.750	-
Sincelejo (Sucre)	2.444	2.556	2.481	-

Cuadro 4. Mercados mayoristas. Precios de venta de granos y cereales (continuación)
2016 (23 al 29 de abril)

Productos y mercados	Pesos por kilogramo				Tendencia	Productos y mercados	Pesos por kilogramo				Tendencia	
	Mínimo	Máximo	Medio	Precios			Mínimo	Máximo	Medio	Precios		
Arroz excelso						Frijol cabeza negra nacional						
Barranquilla, Barranquillita	3.200	3.280	3.244	-		Barranquilla, Granabastos	3.600	3.800	3.688	=		
Barranquilla, Granabastos	3.280	3.440	3.366	+		Cartagena, Bazurto	4.000	4.000	4.000	--		
Bucaramanga, Centroabastos	2.960	3.080	3.013	-		Montería (Córdoba)	1.700	1.840	1.773	=		
Ibagué, Plaza La 21	2.840	3.160	2.985	-		Sincelejo (Sucre)	2.800	3.500	3.050	=		
Montería (Córdoba)	3.360	3.440	3.380	=		Valledupar, Mercado Nuevo	4.000	4.000	4.000	=		
Santa Marta (Magdalena)	3.000	3.212	3.153	-		Frijol calima						
Sincelejo (Sucre)	2.800	3.040	2.907	-		Bucaramanga, Centroabastos	6.000	6.000	6.000	=		
Valledupar, Mercado Nuevo	3.040	3.200	3.120	-		Buenaventura (Valle del Cauca)	4.972	5.040	5.003	-		
Arroz sopa cristal						Cali, La Floresta	5.600	6.000	5.793	=		
Bucaramanga, Centroabastos	1.544	1.640	1.595	+		Cali, Santa Helena	6.240	6.240	6.240	=		
Bucaramanga, Mercados del centro	1.400	1.600	1.533	=		Cali, Siloé	6.000	6.240	6.120	-		
Montería (Córdoba)	2.100	2.200	2.138	=		Ibagué, Plaza La 21	5.520	5.760	5.667	-		
Arveja amarilla seca importada						Palmira (Valle del Cauca)	6.600	6.800	6.667	=		
Bucaramanga, Centroabastos	2.300	2.300	2.300	-		Pasto (Nariño)	6.720	6.880	6.800	+		
Bucaramanga, Mercados del centro	2.260	2.260	2.260	-		Popayán (Cauca)	5.760	5.888	5.803	+		
Cúcuta, Cenabastos	2.200	2.400	2.313	+		Tuluá (Valle del Cauca)	5.600	6.000	5.750	=		
Cúcuta, La Nueva Sexta	2.200	2.400	2.300	-		Frijol cargamanto blanco						
Ibagué, Plaza La 21	2.100	2.160	2.135	-		El Carmen de Viboral (Antioquia)	8.300	8.500	8.425	+		
Pamplona (Norte de Santander)	2.609	2.609	2.609	=		Marinilla (Antioquia)	8.100	8.300	8.200	+		
Arveja verde seca importada						Medellín, Central						
Armenia, Mercar	2.511	2.643	2.561	=		Mayorista de Antioquia	8.600	8.700	8.633	+		
Barranquilla, Barranquillita	1.950	2.100	2.025	+		Medellín, Plaza						
Bogotá, D. C., Corabastos	2.200	2.316	2.229	-		Minorista José María Villa	8.000	8.200	8.133	-		
Bogotá, D. C., Paloquemao	2.800	3.200	2.960	-		Peñol (Antioquia)	8.150	8.300	8.221	+		
Bogotá, D. C., Plaza España	2.480	2.742	2.610	+		San Vicente (Antioquia)	8.000	8.300	8.156	-		
Bucaramanga, Centroabastos	2.000	2.000	2.000	-		Sonsón (Antioquia)	7.636	7.727	7.682	-		
Bucaramanga, Mercados del centro	2.268	2.300	2.284	=		Frijol cargamanto rojo						
Buenaventura (Valle del Cauca)	1.920	1.920	1.920	+		Armenia, Mercar	8.080	8.880	8.453	=		
Cali, Santa Helena	2.320	2.400	2.370	-		Bogotá, D. C., Corabastos	7.680	8.000	7.880	+		
Cali, Siloé	2.640	2.800	2.720	=		Bogotá, D. C., Paloquemao	8.800	8.800	8.800	+		
Cúcuta, Cenabastos	2.200	2.400	2.267	+		Bogotá, D. C., Plaza España	8.160	8.520	8.360	+		
Cúcuta, La Nueva Sexta	2.100	2.200	2.153	=		Cartagena, Bazurto	7.500	7.500	7.500	=		
Manizales (Caldas)	2.379	2.643	2.506	=		Cartago (Valle del Cauca)	8.400	8.560	8.480	=		
Medellín, Central						El Carmen de Viboral (Antioquia)	7.400	7.500	7.475	+		
Mayorista de Antioquia	2.160	3.080	2.400	=		Ibagué, Plaza La 21	7.360	8.000	7.720	=		
Medellín, Plaza						Manizales (Caldas)	7.753	8.590	8.238	=		
Minorista José María Villa	3.040	3.088	3.069	=		Marinilla (Antioquia)	7.500	7.600	7.538	+		
Palmira (Valle del Cauca)	2.200	2.400	2.333	=		Medellín, Central						
Pamplona (Norte de Santander)	2.348	2.435	2.413	-		Mayorista de Antioquia	7.500	7.700	7.633	-		
Pereira, Mercasa	2.035	2.480	2.179	-		Medellín, Plaza						
Santa Marta (Magdalena)	1.680	1.680	1.680	--		Minorista José María Villa	7.800	8.200	8.067	-		
Sincelejo (Sucre)	2.300	2.400	2.350	=		Peñol (Antioquia)	7.400	7.600	7.490	+		
Tuluá (Valle del Cauca)	2.184	2.400	2.286	=		Pereira, Mercasa	7.900	9.150	8.480	+		
Tunja, Complejo de Servicios del Sur	2.600	2.700	2.633	=		San Vicente (Antioquia)	7.400	7.550	7.463	-		
Valledupar, Mercado Nuevo	3.000	3.000	3.000	=		Sincelejo (Sucre)	9.000	9.000	9.000	=		
Villavicencio, CAV	2.391	2.783	2.543	=		Tunja, Complejo de Servicios del Sur	7.200	7.360	7.280	+		
Cuchuco de cebada						Frijol nima calima						
Bucaramanga, Centroabastos	1.768	1.800	1.784	=		Armenia, Mercar	5.480	6.112	5.775	=		
Bucaramanga, Mercados del centro	1.800	2.000	1.880	+		Bogotá, D. C., Corabastos	5.600	6.080	5.720	-		
Cuchuco de maíz						Bogotá, D. C., Paloquemao	6.560	6.720	6.613	+		
Bucaramanga, Centroabastos	1.960	2.080	2.013	=		Bogotá, D. C., Plaza España	6.288	6.552	6.413	+		
Bucaramanga, Mercados del centro	2.080	2.240	2.160	=		Cartago (Valle del Cauca)	5.600	6.000	5.800	=		
Cali, La Floresta	1.160	1.200	1.180	-		Manizales (Caldas)	6.608	6.828	6.663	=		
Cali, Santa Helena	1.560	1.600	1.590	+		Medellín, Central						
Cali, Siloé	1.424	1.440	1.432	+		Mayorista de Antioquia	5.200	5.400	5.300	=		
Ibagué, Plaza La 21	1.600	1.760	1.653	-		Neiva, Surabastos	6.000	6.400	6.160	-		
Montería (Córdoba)	1.500	1.560	1.525	=		Frijol palomito importado						
Popayán (Cauca)	1.184	1.200	1.192	=		Barranquilla, Barranquillita	3.000	3.400	3.263	-		
Sincelejo (Sucre)	1.300	1.400	1.333	=		Barranquilla, Granabastos	3.600	3.800	3.700	=		
Frijol bolón						Cartagena, Bazurto	3.800	4.000	3.950	-		
Armenia, Mercar	8.440	9.200	8.867	=		Santa Marta (Magdalena)	2.686	2.686	2.686	--		
Bogotá, D. C., Corabastos	7.680	8.000	7.920	+		Frijol radical						
Bogotá, D. C., Plaza España	8.960	9.512	9.224	+		Bogotá, D. C., Corabastos	4.480	4.640	4.540	-		
Bucaramanga, Centroabastos	8.600	9.000	8.800	=		Bogotá, D. C., Paloquemao	6.240	6.400	6.347	+		
Cartago (Valle del Cauca)	9.400	9.600	9.500	=		Bucaramanga, Centroabastos	4.800	4.800	4.800	-		
Pasto (Nariño)	9.920	10.080	10.000	+		Cartago (Valle del Cauca)	6.400	7.056	6.728	=		
Pereira, Mercasa	8.030	8.800	8.433	+		Manizales (Caldas)	5.286	6.388	5.837	=		
Popayán (Cauca)	8.560	8.640	8.587	-		Medellín, Central						
Tuluá (Valle del Cauca)	7.920	8.400	8.107	-		Mayorista de Antioquia	4.800	5.000	4.933	=		
Tunja, Complejo de Servicios del Sur	8.000	8.000	8.000	+		Frijol Uribe rosado						
Villavicencio, CAV	8.348	9.565	9.065	=		Cartago (Valle del Cauca)	7.200	7.200	7.200	=		
Frijol cabeza negra importado						Medellín, Central						
Barranquilla, Barranquillita	3.900	4.100	4.025	-		Mayorista de Antioquia	5.500	5.600	5.533	=		
Cartagena, Bazurto	4.500	4.600	4.525	-		Pereira, Mercasa	6.360	7.000	6.668	+		
Santa Marta (Magdalena)	2.686	2.686	2.686	--								



**Cuadro 4. Mercados mayoristas. Precios de venta de granos y cereales (conclusión)
2016 (23 al 29 de abril)**

Productos y mercados	Pesos por kilogramo				Tenden- cia	Productos y mercados	Pesos por kilogramo				Tenden- cia
	Mínimo	Máximo	Medio				Mínimo	Máximo	Medio		
Frijol Zaragoza						Maíz amarillo cáscara (continuación)					
Barranquilla, Barranquillita	4.450	4.600	4.525	-		Valledupar, Mercado Nuevo	1.200	1.200	1.200	=	
Barranquilla, Granabastos	4.700	4.800	4.738	-		Maíz amarillo cáscara importado					
Cartagena, Bazurto	5.200	5.500	5.275	=		Medellín, Central					
Cúcuta, Cenabastos	5.000	5.800	5.267	-		Mayorista de Antioquia	880	900	895	=	
Cúcuta, La Nueva Sexta	5.000	5.500	5.233	+		Santa Marta (Magdalena)	860	1.020	960	n.d.	
Montería (Córdoba)	5.200	5.600	5.475	=		Maíz amarillo trillado					
Sincelejo (Sucre)	4.800	5.200	5.050	=		Armenia, Mercar	1.320	1.450	1.367	+	
Valledupar, Mercado Nuevo	6.000	6.000	6.000	=		Barranquilla, Barranquillita	1.525	1.550	1.539	-	
Garbanzo importado						Barranquilla, Granabastos	1.475	1.525	1.500	-	
Armenia, Mercar	4.626	4.718	4.681	=		Cali, La Floresta	1.560	1.700	1.607	=	
Bogotá, D. C., Corabastos	5.600	5.700	5.633	n.d.		Cali, Santa Helena	1.700	1.700	1.700	+	
Bogotá, D. C., Paloquemao	6.000	6.560	6.267	+		Cali, Siloé	1.400	1.520	1.460	-	
Bogotá, D. C., Plaza España	6.368	6.440	6.403	++		Cartagena, Bazurto	1.675	1.700	1.681	=	
Bucaramanga, Centroabastos	4.600	4.600	4.600	=		Medellín, Central					
Bucaramanga, Mercados del centro	4.720	4.800	4.760	=		Mayorista de Antioquia	1.200	1.300	1.267	=	
Cartago (Valle del Cauca)	3.360	3.640	3.533	=		Medellín, Plaza					
Cúcuta, Cenabastos	4.500	4.580	4.527	+		Minorista José María Villa	1.250	1.300	1.283	=	
Cúcuta, La Nueva Sexta	4.500	4.600	4.533	-		Montería (Córdoba)	1.360	1.500	1.435	=	
Medellín, Central						Pasto (Nariño)	1.760	1.920	1.840	=	
Mayorista de Antioquia	3.840	4.000	3.880	=		Pereira, Mercasa	1.320	1.555	1.408	+	
Medellín, Plaza						Sincelejo (Sucre)	1.378	1.422	1.393	=	
Minorista José María Villa	4.240	4.288	4.269	=		Tuluá (Valle del Cauca)	1.390	1.400	1.398	=	
Neiva, Surabastos	4.400	5.200	4.800	n.d.		Maíz blanco cáscara					
Pamplona (Norte de Santander)	4.261	4.522	4.413	+		Medellín, Central					
Pereira, Mercasa	3.700	4.995	4.432	--		Mayorista de Antioquia	1.150	1.200	1.183	=	
Tunja, Complejo de Servicios del Sur	5.600	5.600	5.600	=		San Vicente (Antioquia)	1.500	1.600	1.550	+	
Villavicencio, CAV	3.720	4.400	4.060	=		Tunja, Complejo de Servicios del Sur	2.880	3.040	2.987	+	
Lenteja importada						Maíz blanco retrillado					
Armenia, Mercar	5.674	5.965	5.859	=		Cartago (Valle del Cauca)	1.400	1.440	1.420	=	
Barranquilla, Barranquillita	5.200	5.300	5.255	=		Maíz blanco trillado					
Barranquilla, Granabastos	5.300	5.540	5.398	=		Armenia, Mercar	1.360	1.490	1.440	=	
Bogotá, D. C., Corabastos	5.200	5.300	5.250	+		Barranquilla, Barranquillita	1.530	1.572	1.549	=	
Bogotá, D. C., Paloquemao	6.000	6.240	6.107	+		Barranquilla, Granabastos	1.475	1.580	1.520	-	
Bogotá, D. C., Plaza España	5.516	5.520	5.519	+		Bogotá, D. C., Corabastos	1.440	1.480	1.460	-	
Bucaramanga, Centroabastos	5.000	5.000	5.000	-		Bogotá, D. C., Paloquemao	1.600	1.760	1.707	-	
Bucaramanga, Mercados del centro	5.500	5.600	5.550	-		Bogotá, D. C., Plaza España	1.664	1.680	1.675	+	
Buenaventura (Valle del Cauca)	4.432	4.560	4.508	+		Cali, La Floresta	1.560	1.600	1.573	=	
Cali, La Floresta	5.200	5.360	5.293	+		Cali, Siloé	1.400	1.500	1.450	-	
Cali, Santa Helena	5.200	5.200	5.200	+		Cartagena, Bazurto	1.700	1.750	1.713	-	
Cali, Siloé	5.480	5.504	5.492	+		Cartago (Valle del Cauca)	1.340	1.360	1.353	-	
Cartago (Valle del Cauca)	5.472	5.600	5.517	-		Ibagué, Plaza La 21	1.340	1.400	1.370	+	
Cúcuta, Cenabastos	5.360	6.000	5.573	-		Manizales (Caldas)	1.440	1.600	1.520	=	
Ibagué, Plaza La 21	5.000	5.300	5.160	-		Medellín, Central					
Manizales (Caldas)	5.463	5.617	5.514	=		Mayorista de Antioquia	1.400	1.400	1.400	=	
Medellín, Central						Medellín, Plaza					
Mayorista de Antioquia	4.240	5.520	4.600	=		Minorista José María Villa	1.500	1.600	1.567	=	
Medellín, Plaza						Montería (Córdoba)	1.400	1.480	1.435	=	
Minorista José María Villa	3.520	3.600	3.560	-		Neiva, Surabastos	1.400	1.400	1.400	-	
Montería (Córdoba)	5.460	5.520	5.495	-		Palmira (Valle del Cauca)	1.440	1.480	1.460	=	
Neiva, Surabastos	5.080	5.600	5.290	-		Pereira, Mercasa	1.300	1.510	1.403	+	
Palmira (Valle del Cauca)	5.200	5.400	5.333	-		Popayán (Cauca)	1.480	1.500	1.493	-	
Santa Marta (Magdalena)	3.504	3.504	3.504	---		Sincelejo (Sucre)	1.467	1.489	1.481	-	
Sincelejo (Sucre)	5.300	5.500	5.425	=		Tuluá (Valle del Cauca)	1.400	1.400	1.400	-	
Tuluá (Valle del Cauca)	5.056	5.360	5.196	-		Valledupar, Mercado Nuevo	1.560	1.600	1.573	+	
Tunja, Complejo de Servicios del Sur	5.600	5.800	5.733	+		Villavicencio, CAV	1.460	1.600	1.555	-	
Valledupar, Mercado Nuevo	5.000	5.000	5.000	=		Maíz pira					
Villavicencio, CAV	5.478	5.609	5.511	-		Bogotá, D. C., Corabastos	1.920	1.920	1.920	+	
Maíz amarillo cáscara						Bogotá, D. C., Plaza España	2.080	2.144	2.112	+	
Bogotá, D. C., Corabastos	989	1.008	995	=		Bucaramanga, Centroabastos	2.095	2.381	2.238	=	
Bogotá, D. C., Paloquemao	1.360	1.440	1.413	+		Bucaramanga, Mercados del centro	2.381	2.548	2.452	+	
Buenaventura (Valle del Cauca)	1.040	1.070	1.055	n.d.		Cúcuta, Cenabastos	2.000	2.200	2.093	-	
Cartagena, Bazurto	900	1.000	955	=		Cúcuta, La Nueva Sexta	2.000	2.120	2.067	+	
Manizales (Caldas)	1.160	1.280	1.220	=		Medellín, Central					
Medellín, Central						Mayorista de Antioquia	2.160	3.040	2.390	=	
Mayorista de Antioquia	1.150	1.200	1.188	=		Medellín, Plaza					
Medellín, Plaza						Minorista José María Villa	2.800	2.864	2.835	=	
Minorista José María Villa	1.100	1.200	1.133	-		Montería (Córdoba)	1.800	2.080	1.930	=	
Montería (Córdoba)	1.300	1.400	1.340	=		Villavicencio, CAV	2.174	2.261	2.207	=	
Neiva, Surabastos	1.016	1.081	1.044	+							
Pasto (Nariño)	1.125	1.175	1.150	+							
Sincelejo (Sucre)	1.111	1.156	1.144	=							
Sonsón (Antioquia)	1.200	1.200	1.200	=							

Tendencias:

- (-->) Variación mayor al -20 %
- (-) Variación entre -10 % y -20 %
- (-) Variación entre 0 % y -10 %

(=) Variación igual a 0 %

(+) Variación entre 0 % y 10 %

(+ +) Variación entre 10 % y 20 %

(+++) Variación mayor al 20 %

(n.d.) No determinado

Cuadro 5. Mercados mayoristas. Precios de venta de huevos y lácteos 2016 (23 al 29 de abril)

Productos y mercados	Pesos por kilogramo				Tendencia	Productos y mercados	Pesos por kilogramo				Tendencia
	Mínimo	Máximo	Medio	Precios			Mínimo	Máximo	Medio	Precios	
Huevo blanco A						Huevo rojo AA (continuación)					
Buenaventura (Valle del Cauca)	300	333	322		+	Sincelejo (Sucre)	300	307	303	+	
Cartago (Valle del Cauca)	247	250	248		+	Tuluá (Valle del Cauca)	280	283	281	+	
Manizales (Caldas)	260	270	263		=	Valledupar, Mercado Nuevo	290	300	295	+	
Medellín, Central						Villavicencio, CAV	290	290	290	-	
Mayorista de Antioquia	290	300	294		+	Huevo rojo B					
Medellín, Plaza						Armenia, Mercar	260	260	260	+	
Minorista José María Villa	290	290	290		+	Barranquilla, Barranquillita	260	265	263	=	
Pereira, La 41	280	280	280		+	Barranquilla, Granabastos	260	265	263	=	
Huevo blanco AA						Bogotá, D. C., Corabastos	270	280	277	+++	
Cartago (Valle del Cauca)	253	260	257		+	Bogotá, D. C., Plaza Las Flores	280	290	285	++	
Manizales (Caldas)	270	280	273		=	Bucaramanga, Centroabastos	260	260	260	-	
Medellín, Central						Ibagué, Plaza La 21	267	287	278	++	
Mayorista de Antioquia	300	310	303		+	Medellín, Central					
Medellín, Plaza						Mayorista de Antioquia	280	290	285	+	
Minorista José María Villa	300	300	300		+	Medellín, Plaza					
Pereira, La 41	290	290	290		+	Minorista José María Villa	265	270	268	+	
Huevo blanco B						Montería (Córdoba)	290	300	294	+	
Cartago (Valle del Cauca)	233	240	237		+	Neiva, Surabastos	270	270	270	=	
Manizales (Caldas)	250	260	255		=	Sincelejo (Sucre)	287	287	287	+	
Medellín, Central						Villavicencio, CAV	260	273	266	-	
Mayorista de Antioquia	280	290	285		+	Huevo rojo extra					
Medellín, Plaza						Armenia, Mercar	310	310	310	=	
Minorista José María Villa	265	270	268		+	Bogotá, D. C., Corabastos	310	320	313	+	
Pereira, La 41	270	270	270		+	Bogotá, D. C., Paloquemao	300	330	317	+	
Huevo blanco extra						Bogotá, D. C., Plaza Las Flores	330	330	330	+	
Manizales (Caldas)	280	300	290		=	Cali, Galería Alameda	317	327	321	+	
Medellín, Central						Cali, La Floresta	280	293	287	=	
Mayorista de Antioquia	310	320	313		+	Cali, Siloé	293	300	297	n.d.	
Medellín, Plaza						Cúcuta, Cenabastos	300	311	306	n.d.	
Minorista José María Villa	325	325	325		+	Ibagué, Plaza La 21	317	320	319	+	
Pereira, La 41	317	317	317		+	Medellín, Central					
Huevo rojo A						Mayorista de Antioquia	310	320	313	+	
Armenia, Mercar	280	280	280		+	Medellín, Plaza					
Barranquilla, Barranquillita	270	275	273		=	Minorista José María Villa	325	325	325	+	
Barranquilla, Granabastos	280	285	283		=	Neiva, Surabastos	310	320	315	=	
Bogotá, D. C., Corabastos	290	290	290		++	Pasto (Nariño)	283	300	292	+	
Bogotá, D. C., Paloquemao	280	290	287		-	Villavicencio, CAV	300	300	300	-	
Bogotá, D. C., Plaza Las Flores	290	300	296		+	Leche en polvo					
Bucaramanga, Centroabastos	280	280	280		-	Armenia, Mercar	16.223	20.556	17.788	+	
Cartagena, Bazarito	300	300	300		+++	Barranquilla, Barranquillita	20.399	20.495	20.454	=	
Cartago (Valle del Cauca)	247	250	249		+	Barranquilla, Granabastos	20.556	20.920	20.770	=	
Cúcuta, Cenabastos	285	294	290		+	Bogotá, D. C., Corabastos	19.531	19.792	19.705	+	
Ibagué, Plaza La 21	290	300	295		++	Bucaramanga, Centroabastos	19.271	20.278	19.618	+	
Medellín, Central						Bucaramanga, Mercados del centro	19.861	20.573	20.217	+	
Mayorista de Antioquia	290	300	294		+	Buenaventura (Valle del Cauca)	16.842	20.000	18.348	-	
Medellín, Plaza						Cali, La Floresta	17.544	19.097	18.453	=	
Minorista José María Villa	290	290	290		+	Cali, Santa Helena	17.105	19.444	18.054	-	
Montería (Córdoba)	300	307	302		+	Cartagena, Bazarito	18.403	18.663	18.468	=	
Pamplona (Norte de Santander)	286	292	289		+	Cartago (Valle del Cauca)	17.807	19.271	18.475	=	
Pasto (Nariño)	250	267	258		+	Ibagué, Plaza La 21	17.105	18.158	17.456	-	
Sincelejo (Sucre)	293	293	293		+	Medellín, Central					
Tuluá (Valle del Cauca)	267	273	271		+	Mayorista de Antioquia	15.167	15.333	15.252	-	
Valledupar, Mercado Nuevo	287	297	292		+	Palmira (Valle del Cauca)	17.632	20.556	19.135	+	
Villavicencio, CAV	280	283	281		=	Pamplona (Norte de Santander)	11.667	12.083	11.806	+	
Huevo rojo AA						Pereira, Mercasa	19.981	20.153	20.067	=	
Armenia, Mercar	290	290	290		=	Popayán (Cauca)	16.491	19.010	17.809	=	
Barranquilla, Barranquillita	280	285	283		=	Sincelejo (Sucre)	19.444	20.052	19.734	=	
Barranquilla, Granabastos	285	295	292		=	Tuluá (Valle del Cauca)	16.851	19.531	18.181	+	
Bogotá, D. C., Corabastos	300	300	300		+	Valledupar, Mercado Nuevo	20.185	20.370	20.247	=	
Bogotá, D. C., Paloquemao	290	300	297		+	Villavicencio, CAV	20.304	21.910	20.900	-	
Bogotá, D. C., Plaza Las Flores	340	350	343		++	Queso campesino					
Bucaramanga, Centroabastos	290	290	290		-	Armenia, Mercar	10.500	11.000	10.625	=	
Cali, La Floresta	260	273	268		+	Bogotá, D. C., Corabastos	9.000	9.000	9.000	=	
Cali, Siloé	273	283	279		+	Bogotá, D. C., Paloquemao	9.000	9.000	9.000	=	
Cartagena, Bazarito	317	320	318		+++	Bogotá, D. C., Plaza Las Flores	8.400	8.600	8.467	+	
Cartago (Valle del Cauca)	257	260	259		+	Bucaramanga, Mercados del centro	9.000	9.000	9.000	-	
Cúcuta, Cenabastos	290	300	295		n.d.	Cali, Galería Alameda	9.600	10.000	9.800	+	
Ibagué, Plaza La 21	300	313	303		+	Cali, Santa Helena	11.000	11.000	11.000	=	
Medellín, Central						Cúcuta, Cenabastos	9.500	9.500	9.500	+	
Mayorista de Antioquia	300	310	303		+	Ibagué, Plaza La 21	8.000	8.000	8.000	=	
Medellín, Plaza						Manizales (Caldas)	7.000	7.000	7.000	=	
Minorista José María Villa	300	300	300		+	Medellín, Central					
Montería (Córdoba)	312	317	314		+	Mayorista de Antioquia	10.000	13.000	11.275	=	
Palmira (Valle del Cauca)	247	253	250		+	Montería (Córdoba)	14.000	14.000	14.000	-	
Pamplona (Norte de Santander)	292	292	292		+	Palmira (Valle del Cauca)	9.200	9.400	9.300	=	
Pasto (Nariño)	257	273	265		+	Pereira, La 41	9.000	9.000	9.000	=	
Popayán (Cauca)	263	267	264		-	Tuluá (Valle del Cauca)	9.000	9.400	9.133	=	
						Villavicencio, CAV	8.600	9.500	8.975	-	

**Cuadro 5. Mercados mayoristas. Precios de venta de huevos y lácteos (conclusión)
2016 (23 al 29 de abril)**

Productos y mercados	Pesos por kilogramo				Tenden- cia	Productos y mercados	Pesos por kilogramo				Tenden- cia
	Mínimo	Máximo	Medio				Mínimo	Máximo	Medio		
Queso Caquetá						Queso cuajada (continuación)					
Cali, Galería Alameda	11.600	13.000	12.200	=	Bogotá, D. C., Paloquemao	9.000	9.000	9.000	+		
Cali, La Floresta	10.000	11.000	10.600	=	Bogotá, D. C., Plaza Las Flores	8.000	8.000	8.000	+		
Cali, Santa Helena	13.000	13.000	13.000	=	Bucaramanga, Mercados del centro	9.000	9.000	9.000	-		
Cali, Siloé	10.000	11.000	10.500	=	Buenaventura (Valle del Cauca)	9.000	9.600	9.300	=		
Palmira (Valle del Cauca)	10.800	11.000	10.900	=	Cali, Galería Alameda	7.200	7.600	7.333	=		
Popayán (Cauca)	7.700	7.700	7.700	=	Cali, La Floresta	7.400	8.000	7.625	=		
Tuluá (Valle del Cauca)	12.800	13.000	12.867	+	Cali, Santa Helena	7.800	8.000	7.950	=		
						Cali, Siloé	7.200	7.400	7.300	=	
Queso costeño						Cartago (Valle del Cauca)	6.600	6.800	6.650	=	
Armenia, Mercar	11.200	11.360	11.280	=	Cúcuta, Cenabastos	8.500	8.500	8.500	=		
Barranquilla, Barranquillita	12.000	12.500	12.300	=	Ibagué, Plaza La 21	9.000	9.000	9.000	n.d.		
Barranquilla, Granabastos	14.000	14.000	14.000	=	Medellín, Central						
Bogotá, D. C., Corabastos	13.600	15.000	14.400	++	Mayorista de Antioquia	8.000	9.400	8.850	--		
Bogotá, D. C., Paloquemao	14.000	14.000	14.000	-	Medellín, Plaza						
Bogotá, D. C., Plaza Las Flores	13.000	13.000	13.000	-	Minorista José María Villa	8.400	8.500	8.467	=		
Bucaramanga, Mercados del centro	14.000	15.000	14.333	n.d.	Palmira (Valle del Cauca)	7.200	7.400	7.300	=		
Buenaventura (Valle del Cauca)	13.400	14.000	13.800	+	Pereira, La 41	8.000	8.000	8.000	=		
Cali, Galería Alameda	11.600	13.000	12.200	=	Popayán (Cauca)	7.400	7.500	7.450	=		
Cali, La Floresta	10.000	12.000	10.950	+	Tuluá (Valle del Cauca)	6.500	7.000	6.775	=		
Cali, Siloé	10.000	11.000	10.500	=	Villavicencio, CAV	8.600	9.000	8.700	-		
Cartagena, Bazurto	13.000	13.000	13.000	=							
Cartago (Valle del Cauca)	12.500	13.000	12.750	-	Queso doble crema						
Cúcuta, Cenabastos	11.500	12.000	11.750	=	Armenia, Mercar	10.500	11.000	10.750	+		
Ibagué, Plaza La 21	14.000	14.000	14.000	+++	Bogotá, D. C., Corabastos	12.000	12.000	12.000	=		
Manizales (Caldas)	12.500	13.000	12.750	=	Bogotá, D. C., Paloquemao	11.600	12.000	11.733	+		
Medellín, Central					Bogotá, D. C., Plaza Las Flores	11.200	11.600	11.533	+		
Mayorista de Antioquia	13.000	15.000	13.750	=	Bucaramanga, Mercados del centro	13.000	13.000	13.000	n.d.		
Medellín, Plaza					Buenaventura (Valle del Cauca)	10.600	11.000	10.800	+		
Minorista José María Villa	13.500	13.500	13.500	+	Cali, Galería Alameda	10.000	11.000	10.467	=		
Montería (Córdoba)	14.000	15.000	14.750	-	Cali, La Floresta	11.000	12.000	11.700	=		
Palmira (Valle del Cauca)	10.400	10.600	10.500	=	Cali, Santa Helena	11.000	11.000	11.000	+		
Pereira, La 41	15.000	15.000	15.000	=	Cali, Siloé	10.000	11.000	10.500	=		
Santa Marta (Magdalena)	12.500	13.600	13.150	+	Cúcuta, Cenabastos	10.500	11.500	11.000	=		
Sincelejo (Sucre)	13.200	13.600	13.350	-	Ibagué, Plaza La 21	11.000	11.600	11.200	+		
Valledupar, Mercado Nuevo	13.000	13.500	13.250	+	Medellín, Central						
Villavicencio, CAV	9.000	11.000	9.875	-	Mayorista de Antioquia	12.000	13.360	12.440	-		
						Palmira (Valle del Cauca)	10.500	10.700	10.600	=	
Queso cuajada						Popayán (Cauca)	8.500	8.700	8.600	=	
Armenia, Mercar	7.300	7.500	7.400	+	Tuluá (Valle del Cauca)	11.600	11.800	11.700	=		
Bogotá, D. C., Corabastos	9.000	9.000	9.000	=	Villavicencio, CAV	10.400	10.400	10.400	-		

Tendencias:

- (--) Variación mayor al -20 %
 (-) Variación entre -10 % y -20 %
 (-) Variación entre 0 % y -10 %

(=) Variación igual a 0 %

(+) Variación entre 0 % y 10 %

(+ +) Variación entre 10 % y 20 %

(+++) Variación mayor al 20 %

(n.d.) No determinado

**Cuadro 6. Mercados mayoristas. Precios de venta de carnes
2016 (23 al 29 de abril)**

Productos y mercados	Pesos por kilogramo				Tenden- cia	Productos y mercados	Pesos por kilogramo				Tenden- cia
	Mínimo	Máximo	Medio				Mínimo	Máximo	Medio		
Alas de pollo con costillar						Alas de pollo sin costillar					
Armenia, Mercar	4.200	4.400	4.267	=	Armenia, Frigocafé	9.200	9.200	9.200	=		
Barranquilla, Barranquillita	3.500	3.700	3.550	=	Barranquilla, Barranquillita	9.000	9.300	9.150	=		
Barranquilla, Granabastos	3.500	3.600	3.567	-	Bogotá, D. C., Frigorífico Ble Ltda.	8.200	9.600	8.850	+		
Bogotá, D. C., Frigorífico Ble Ltda.	4.000	4.200	4.033	-	Bogotá, D. C., Frigorífico Guadalupe	8.000	8.500	8.354	-		
Bogotá, D. C., Frigorífico Guadalupe	3.200	3.800	3.550	+	Bogotá, D. C., Paloquemao	8.600	9.000	8.800	-		
Bogotá, D. C., Plaza Las Flores	3.200	3.300	3.217	+	Bogotá, D. C., Plaza Las Flores	8.600	8.800	8.733	-		
Cali, Galería Alameda	3.700	4.000	3.800	=	Cartagena, Bazurto	8.000	8.000	8.000	=		
Cali, Santa Helena	4.000	4.200	4.050	-	Malambo (Atlántico), Carnes y carnes	7.800	7.800	7.800	+		
Cartagena, Bazurto	3.400	3.400	3.400	-	Montería (Córdoba)	8.000	8.200	8.050	=		
Ibagué, Plaza La 21	4.600	4.900	4.767	+	Sincelejo (Sucre)	7.000	7.000	7.000	=		
Palmira (Valle del Cauca)	4.200	4.600	4.400	=	Valledupar, Mercado Nuevo	10.000	10.000	10.000	+		
Sincelejo (Sucre)	4.200	4.200	4.200	=							
Tuluá (Valle del Cauca)	4.900	5.400	5.100	+	Carne de cerdo, brazo sin hueso						
Valledupar, Mercado Nuevo	3.200	3.400	3.267	+	Armenia, Frigocafé	11.200	11.200	11.200	=		
Villavicencio, CAV	4.800	5.000	4.950	=	Barranquilla, Barranquillita	9.900	10.000	9.975	=		
						Bogotá, D. C., Frigorífico Ble Ltda.	8.600	9.400	8.858	-	

Cuadro 6. Mercados mayoristas. Precios de venta de carnes (continuación)
2016 (23 al 29 de abril)

Productos y mercados	Pesos por kilogramo				Tenden- cia	Productos y mercados	Pesos por kilogramo				Tenden- cia
	Mínimo	Máximo	Medio				Mínimo	Máximo	Medio		
Carne de res, morrillo (continuación)						Carne de res, pecho (continuación)					
Cali, Santa Helena	10.000	11.000	10.333	-		Buenaventura (Valle del Cauca)	11.600	12.000	11.867	+	
Cúcuta, Cenabastos	8.500	10.000	9.167	+		Cali, Santa Helena	11.000	12.000	11.533	+	
Cúcuta, La Nueva Sexta	9.000	10.000	9.667	++		Cúcuta, Cenabastos	9.000	10.000	9.333	+	
Ibagué, Plaza La 21	9.000	10.000	9.700	+		Cúcuta, La Nueva Sexta	9.000	10.000	9.667	++	
Malambo (Atlántico), Carnes y carnes	9.000	9.000	9.000	=		Ibagué, Frigorífico Carlima	8.300	8.300	8.300	=	
Manizales (Caldas)	10.000	11.000	10.333	=		Ibagué, Plaza La 21	10.000	12.000	11.275	+	
Medellín, Central						Medellín, Central					
Mayorista de Antioquia	10.100	11.000	10.525	=		Mayorista de Antioquia	7.900	9.000	8.500	=	
Montería (Córdoba)	8.000	10.000	9.000	=		Medellín, Plaza					
Montería, Frigosinú	9.000	9.000	9.000	--		Minorista José María Villa	9.600	10.000	9.800	=	
Pasto (Nariño)	10.000	10.200	10.100	+		Montería (Córdoba)	10.000	11.000	10.750	=	
Pereira, La 41	12.000	13.000	12.500	=		Montería, Frigosinú	10.000	10.000	10.000	--	
Popayán (Cauca)	9.000	9.000	9.000	=		Palmira (Valle del Cauca)	10.000	11.000	10.667	=	
Tuluá (Valle del Cauca)	9.800	10.000	9.927	=		Popayán (Cauca)	9.000	9.000	9.000	=	
Villavicencio, CAV	9.000	10.000	9.250	-		Tuluá (Valle del Cauca)	10.000	10.000	10.000	=	
						Valledupar, Mercado Nuevo	11.000	12.000	11.333	=	
Carne de res, muchacho						Carne de res, punta de anca					
Armenia, Frigocafé	13.500	13.500	13.500	+		Armenia, Frigocafé	16.000	16.000	16.000	=	
Barranquilla, Barranquillita	12.800	13.000	12.900	+		Barranquilla, Barranquillita	14.800	15.000	14.875	=	
Barranquilla, Granabastos	14.000	15.000	14.667	=		Barranquilla, Granabastos	15.000	16.000	15.500	=	
Bogotá, D. C., Frigorífico Ble Ltda.	14.000	14.000	14.000	-		Bogotá, D. C., Frigorífico Ble Ltda.	13.000	16.000	14.604	-	
Bogotá, D. C., Paloquemao	15.000	16.000	15.250	-		Bogotá, D. C., Frigorífico Guadalupe	14.000	15.000	14.313	+	
Bucaramanga, Frigoríficos	17.500	17.500	17.500	=		Bogotá, D. C., Paloquemao	15.000	16.000	15.400	-	
Buenaventura (Valle del Cauca)	13.400	15.000	14.133	+		Bucaramanga, Frigoríficos	21.000	21.000	21.000	=	
Cali, Santa Helena	13.000	13.000	13.000	+		Cartagena, Bazurto	12.500	13.100	12.650	-	
Cúcuta, La Nueva Sexta	12.000	12.000	12.000	+		Cúcuta, Cenabastos	12.000	13.000	12.667	++	
Ibagué, Frigorífico Carlima	10.500	10.500	10.500	=		Cúcuta, La Nueva Sexta	12.000	15.000	13.333	++	
Ibagué, Plaza La 21	12.000	14.000	13.100	+		Ibagué, Frigorífico Carlima	16.800	16.800	16.800	=	
Malambo (Atlántico), Carnes y carnes	15.000	15.000	15.000	+		Ibagué, Plaza La 21	14.000	18.000	15.500	-	
Manizales (Caldas)	12.000	13.000	12.667	=		Malambo (Atlántico), Carnes y carnes	16.000	16.000	16.000	+	
Medellín, Central						Manizales (Caldas)	13.000	15.000	14.000	=	
Mayorista de Antioquia	12.500	13.000	12.675	=		Medellín, Central					
Medellín, Plaza						Mayorista de Antioquia	17.000	18.500	17.625	=	
Minorista José María Villa	15.000	15.000	15.000	=		Medellín, Plaza					
Montería (Córdoba)	13.000	13.000	13.000	=		Minorista José María Villa	18.500	20.000	19.500	=	
Montería, Frigosinú	14.000	14.000	14.000	-		Montería (Córdoba)	13.000	15.000	14.000	=	
Palmira (Valle del Cauca)	13.000	13.800	13.267	+		Palmira (Valle del Cauca)	13.000	15.400	14.133	=	
Pasto (Nariño)	13.400	13.600	13.500	+		Pereira, La 41	16.000	17.000	16.500	-	
Pereira, La 41	15.000	15.000	15.000	=		Popayán (Cauca)	14.000	15.000	14.333	=	
Tuluá (Valle del Cauca)	12.600	14.000	13.200	=		Sincelejo (Sucre)	13.000	13.000	13.000	=	
Valledupar, Mercado Nuevo	14.000	14.000	14.000	=		Tuluá (Valle del Cauca)	16.500	16.800	16.650	=	
Villavicencio, CAV	13.000	14.000	13.500	=		Valledupar, Mercado Nuevo	15.000	16.000	15.333	+	
						Villavicencio, CAV	13.000	14.000	13.500	-	
Carne de res, murillo						Carne de res, sobrebarriga					
Armenia, Frigocafé	12.000	12.000	12.000	=		Armenia, Frigocafé	11.500	11.500	11.500	+	
Bogotá, D. C., Frigorífico Ble Ltda.	8.800	10.400	9.300	+		Barranquilla, Barranquillita	11.200	11.500	11.350	=	
Bogotá, D. C., Frigorífico Guadalupe	9.200	9.800	9.613	+		Barranquilla, Granabastos	12.600	13.000	12.867	=	
Bogotá, D. C., Paloquemao	10.000	10.000	10.000	=		Bogotá, D. C., Frigorífico Ble Ltda.	10.400	11.000	10.663	+	
Bucaramanga, Frigoríficos	11.600	11.600	11.600	-		Bogotá, D. C., Frigorífico Guadalupe	10.500	10.800	10.679	-	
Cúcuta, Cenabastos	9.000	10.000	9.333	+		Bogotá, D. C., Paloquemao	11.000	12.000	11.500	+	
Ibagué, Frigorífico Carlima	8.300	8.300	8.300	=		Bucaramanga, Frigoríficos	14.600	14.600	14.600	=	
Ibagué, Plaza La 21	8.000	9.000	8.750	+		Buenaventura (Valle del Cauca)	11.400	12.000	11.667	=	
Medellín, Central						Cali, Santa Helena	12.000	12.000	12.000	+	
Mayorista de Antioquia	9.600	11.600	10.950	+		Cartagena, Bazurto	9.000	9.000	9.000	=	
Montería (Córdoba)	9.000	9.000	9.000	=		Cúcuta, La Nueva Sexta	10.000	11.000	10.333	+	
Montería, Frigosinú	7.000	7.000	7.000	---		Ibagué, Frigorífico Carlima	8.300	8.300	8.300	=	
Neiva, Surabastos	7.000	8.000	7.350	-		Ibagué, Plaza La 21	10.000	11.000	10.450	+	
Villavicencio, CAV	9.000	9.000	9.000	=		Malambo (Atlántico), Carnes y carnes	11.000	11.000	11.000	+	
						Manizales (Caldas)	10.000	11.000	10.333	=	
Carne de res, paletero						Menudencias de pollo					
Armenia, Frigocafé	12.500	12.500	12.500	=		Armenia, Mercar	3.000	4.000	3.333	=	
Bogotá, D. C., Paloquemao	11.000	12.000	11.500	-		Bogotá, D. C., Frigorífico Ble Ltda.	800	1.000	967	+	
Bucaramanga, Frigoríficos	13.000	13.000	13.000	=		Bogotá, D. C., Frigorífico Guadalupe	700	800	742	-	
Cúcuta, Cenabastos	9.500	10.000	9.833	+		Ibagué, Frigorífico Carlima	1.100	1.100	1.100	=	
Cúcuta, La Nueva Sexta	9.000	10.000	9.667	++							
Ibagué, Plaza La 21	10.000	11.500	10.875	+							
Malambo (Atlántico), Carnes y carnes	9.650	9.650	9.650	+							
Manizales (Caldas)	11.000	12.000	11.333	=							
Medellín, Central											
Mayorista de Antioquia	11.500	12.900	11.975	=							
Montería, Frigosinú	9.500	9.500	9.500	---							
Pereira, La 41	13.000	14.000	13.500	=							
Sincelejo (Sucre)	11.000	12.000	11.750	=							
Valledupar, Mercado Nuevo	11.000	12.000	11.333	=							

**Cuadro 6. Mercados mayoristas. Precios de venta de carnes (conclusión)
 2016 (23 al 29 de abril)**

Productos y mercados	Pesos por kilogramo				Tendencia	Productos y mercados	Pesos por kilogramo				Tendencia
	Mínimo	Máximo	Medio	Precios			Mínimo	Máximo	Medio	Precios	
Menudencias de pollo (continuación)						Pierna pernil con rabadilla (continuación)					
Ibagué, Plaza La 21	1.000	1.600	1.267		++	Valledupar, Mercado Nuevo	3.500	3.800	3.633		-
Montería (Córdoba)	1.200	1.500	1.333		=	Villavicencio, CAV	5.800	5.900	5.825		+
Neiva, Surabastos	1.200	1.200	1.200		--	Pierna pernil sin rabadilla					
Pasto (Nariño)	1.000	1.000	1.000		=	Bogotá, D. C., Corabastos	5.800	6.150	5.983		-
Popayán (Cauca)	800	800	800		=	Bogotá, D. C., Frigorífico Ble Ltda.	7.400	7.800	7.604		+
Villavicencio, CAV	1.200	1.400	1.250		+	Bogotá, D. C., Frigorífico Guadalupe	5.400	6.500	5.958		-
Muslos de pollo con rabadilla						Bogotá, D. C., Paloquemao	7.000	7.600	7.200		+
Medellín, Plaza						Bogotá, D. C., Plaza Las Flores	5.500	5.800	5.650		-
Minorista José María Villa	3.600	3.800	3.700		-	Bucaramanga, Frigoríficos	6.250	6.800	6.583		-
Valledupar, Mercado Nuevo	3.500	3.800	3.633		-	Cúcuta, Cenabastos	6.100	6.100	6.100		=
Muslos de pollo sin rabadilla						Piernas de pollo					
Bogotá, D. C., Corabastos	6.000	6.800	6.267		+	Armenia, Mercar	6.200	6.800	6.600		=
Bogotá, D. C., Frigorífico Ble Ltda.	6.600	6.800	6.717		-	Bogotá, D. C., Corabastos	6.400	7.100	6.700		-
Bogotá, D. C., Frigorífico Guadalupe	5.500	6.500	5.975		-	Bogotá, D. C., Frigorífico Ble Ltda.	8.000	8.600	8.442		-
Bogotá, D. C., Paloquemao	7.000	7.000	7.000		+	Bogotá, D. C., Frigorífico Guadalupe	5.800	6.800	6.413		-
Bogotá, D. C., Plaza Las Flores	4.500	4.600	4.583		-	Bogotá, D. C., Paloquemao	8.000	9.000	8.333		+
Bucaramanga, Frigoríficos	6.200	6.900	6.650		-	Bucaramanga, Frigoríficos	6.600	7.600	7.133		+
Medellín, Central						Cali, Santa Helena	5.800	6.000	5.867		=
Mayorista de Antioquia	7.200	7.400	7.300		=	Cartagena, Bazurto	6.500	6.500	6.500		=
Pechuga de pollo						Cúcuta, Cenabastos	6.000	7.600	6.733		-
Armenia, Mercar	7.300	8.600	8.100		=	Manizales (Caldas)	5.800	6.000	5.933		=
Barranquilla, Barranquillita	6.600	6.900	6.725		=	Medellín, Central					
Barranquilla, Granabastos	7.500	7.600	7.567		+	Mayorista de Antioquia	7.000	7.700	7.350		=
Bogotá, D. C., Corabastos	7.400	8.000	7.733		+	Medellín, Plaza					
Bogotá, D. C., Frigorífico Ble Ltda.	7.800	8.400	8.142		-	Minorista José María Villa	5.000	5.200	5.100		-
Bogotá, D. C., Frigorífico Guadalupe	6.800	7.800	7.413		-	Palmira (Valle del Cauca)	5.600	6.200	5.900		=
Bogotá, D. C., Paloquemao	9.000	9.000	9.000		=	Pasto (Nariño)	6.400	6.600	6.533		+
Bogotá, D. C., Plaza Las Flores	6.800	6.900	6.833		-	Popayán (Cauca)	5.600	5.600	5.600		+
Bucaramanga, Frigoríficos	7.350	7.800	7.555		-	Tuluá (Valle del Cauca)	6.000	6.000	6.000		=
Buenaventura (Valle del Cauca)	8.000	8.000	8.000		-	Valledupar, Mercado Nuevo	6.000	6.200	6.067		=
Cali, Santa Helena	7.600	7.600	7.600		-	Pollo entero congelado sin vísceras					
Cartagena, Bazurto	7.000	7.000	7.000		=	Barranquilla, Barranquillita	4.200	4.300	4.250		=
Cúcuta, Cenabastos	7.200	7.600	7.467		+	Barranquilla, Granabastos	4.000	4.100	4.067		=
Ibagué, Frigorífico Carlina	9.700	9.700	9.700		=	Bucaramanga, Frigoríficos	5.270	6.000	5.573		=
Ibagué, Plaza La 21	8.000	8.000	8.000		+	Cali, Galería Alameda	6.000	6.400	6.200		+
Manizales (Caldas)	8.000	8.600	8.367		=	Cali, Santa Helena	5.200	5.600	5.500		+
Medellín, Central						Cartagena, Bazurto	4.300	4.300	4.300		=
Mayorista de Antioquia	7.900	8.200	8.100		=	Medellín, Central					
Medellín, Plaza						Mayorista de Antioquia	5.900	6.500	6.200		=
Minorista José María Villa	7.400	7.800	7.600		=	Medellín, Plaza					
Montería (Córdoba)	7.400	7.400	7.400		-	Minorista José María Villa	5.600	5.600	5.600		-
Neiva, Surabastos	7.000	7.200	7.150		-	Montería (Córdoba)	4.300	4.700	4.533		-
Palmira (Valle del Cauca)	7.800	8.000	7.900		=	Pasto (Nariño)	6.200	6.600	6.400		+
Popayán (Cauca)	7.800	8.000	7.900		+	Popayán (Cauca)	5.600	5.600	5.600		+
Sincelejo (Sucre)	7.600	8.000	7.850		+	Santa Marta (Magdalena)	4.500	4.800	4.600		=
Tuluá (Valle del Cauca)	8.800	9.000	8.925		+	Valledupar, Mercado Nuevo	4.200	5.200	4.600		-
Valledupar, Mercado Nuevo	6.600	7.000	6.800		+	Pollo entero fresco con vísceras					
Villavicencio, CAV	7.800	8.000	7.925		+	Ibagué, Plaza La 21	5.600	6.000	5.800		+
Pierna pernil con rabadilla						Pollo entero fresco sin vísceras					
Armenia, Mercar	3.800	5.000	4.600		=	Armenia, Mercar	5.100	5.400	5.233		=
Barranquilla, Barranquillita	3.000	3.200	3.100		=	Bogotá, D. C., Corabastos	6.000	6.400	6.133		=
Barranquilla, Granabastos	3.400	3.600	3.467		+	Bogotá, D. C., Frigorífico Ble Ltda.	6.400	6.800	6.600		-
Bogotá, D. C., Frigorífico Guadalupe	4.800	5.600	5.275		-	Bogotá, D. C., Frigorífico Guadalupe	5.200	5.600	5.450		-
Bogotá, D. C., Plaza Las Flores	4.600	4.600	4.600		-	Bogotá, D. C., Paloquemao	7.000	7.000	7.000		-
Bucaramanga, Frigoríficos	4.750	5.100	4.950		=	Bogotá, D. C., Plaza Las Flores	5.500	5.600	5.567		-
Buenaventura (Valle del Cauca)	4.400	5.000	4.800		-	Bucaramanga, Frigoríficos	5.270	5.450	5.360		=
Cali, Galería Alameda	4.900	5.780	5.227		-	Cúcuta, Cenabastos	4.900	5.500	5.200		-
Cali, Santa Helena	4.800	4.800	4.800		+	Ibagué, Frigorífico Carlina	6.700	6.700	6.700		=
Cúcuta, Cenabastos	3.700	4.500	4.000		+	Ibagué, Plaza La 21	6.000	6.600	6.267		+
Ibagué, Plaza La 21	5.600	6.000	5.800		+	Palmira (Valle del Cauca)	5.400	5.800	5.600		+
Medellín, Central						Sincelejo (Sucre)	5.400	5.800	5.550		=
Mayorista de Antioquia	4.800	5.200	5.000		=	Tuluá (Valle del Cauca)	6.000	6.800	6.400		=
Medellín, Plaza						Villavicencio, CAV	6.000	6.000	6.000		=
Minorista José María Villa	3.600	3.800	3.700		-	Rabadillas de pollo					
Montería (Córdoba)	3.400	3.600	3.467		=	Armenia, Mercar	1.300	1.300	1.300		=
Neiva, Surabastos	5.000	5.000	5.000		=	Bucaramanga, Frigoríficos	1.700	2.050	1.875		+
Palmira (Valle del Cauca)	4.600	4.600	4.600		=	Manizales (Caldas)	2.000	2.000	2.000		=
Pasto (Nariño)	5.400	5.800	5.600		+	Montería (Córdoba)	2.000	2.200	2.133		--
Santa Marta (Magdalena)	3.100	3.800	3.567		-						
Sincelejo (Sucre)	4.200	4.600	4.400		-						
Tuluá (Valle del Cauca)	6.000	6.000	6.000		=						

Tendencias:

(---) Variación mayor al -20 %
 (--) Variación entre -10 % y -20 %
 (-) Variación entre 0 % y -10 %

(=) Variación igual a 0 %
 (+) Variación entre 0 % y 10 %
 (+ +) Variación entre 10 % y 20 %
 (+++) Variación mayor al 20 %
 (n.d.) No determinado

Cuadro 7. Mercados mayoristas. Precios de venta de pescados (conclusión)
2016 (23 al 29 de abril)

Productos y mercados	Pesos por kilogramo				Tendencia	Productos y mercados	Pesos por kilogramo				Tendencia
	Mínimo	Máximo	Medio				Mínimo	Máximo	Medio		
Mojarra lora entera fresca (continuación)						Sierra entera congelada (continuación)					
Montería (Córdoba)	8.000	8.000	8.000		+	Palmira (Valle del Cauca)	12.000	14.500	13.250		=
Sincelejo (Sucre)	7.000	7.000	7.000		=						
Valledupar, Mercado Nuevo	8.500	9.000	8.833		+	Tilapia, filete congelado					
Nicuro fresco						Bogotá, D. C., Corabastos	14.000	15.000	14.250		-
Bogotá, D. C., Plaza Las Flores	6.000	6.400	6.067		+++	Cali, Galería Alameda	18.400	20.000	18.967		+
Ubaté (Cundinamarca)	10.000	10.000	10.000		=	Cali, Santa Helena	14.500	16.000	15.167		-
Villavicencio, CAV	10.000	10.000	10.000		=	Medellín, Central					
Palmitos de mar						Mayorista de Antioquia	16.000	19.000	17.250		=
Bogotá, D. C., Corabastos	10.000	10.000	10.000		=	Palmira (Valle del Cauca)	12.500	14.000	13.250		=
Bogotá, D. C., Paloquemao	12.000	12.000	12.000		=	Popayán (Cauca)	16.000	16.000	16.000		+
Medellín, Central						Tuluá (Valle del Cauca)	15.000	16.000	15.500		=
Mayorista de Antioquia	10.000	13.000	11.250		=	Tilapia, lomitos					
Pargo rojo entero congelado						Medellín, Central					
Bogotá, D. C., Corabastos	26.000	28.000	26.750		-	Mayorista de Antioquia	5.200	7.000	6.500		=
Cali, Galería Alameda	18.000	22.000	20.500		=	Tilapia roja entera congelada					
Palmira (Valle del Cauca)	14.000	16.000	15.000		=	Barranquilla, Barranquillita	9.500	9.800	9.675		=
Tuluá (Valle del Cauca)	18.000	20.000	19.000		=	Cali, Galería Alameda	12.500	15.400	13.967		+
Pargo rojo entero fresco						Cali, Santa Helena	12.700	13.000	12.900		+
Cartagena, Bazaruto	24.000	25.000	24.667		-	Cartagena, Bazaruto	9.600	9.800	9.675		+
Santa Marta (Magdalena)	15.000	16.000	15.500		-	Medellín, Central					
Valledupar, Mercado Nuevo	22.000	22.000	22.000		=	Mayorista de Antioquia	12.500	14.000	13.167		=
Pargo rojo platero						Palmira (Valle del Cauca)	10.800	12.000	11.400		=
Buenaventura (Valle del Cauca)	19.000	19.000	19.000		=	Pasto (Nariño)	9.000	10.000	9.500		=
Cali, Galería Alameda	25.000	26.800	25.900		=	Pereira, Mercasa	11.500	12.000	11.667		+
Cartagena, Bazaruto	25.000	25.000	25.000		=	Tuluá (Valle del Cauca)	10.000	11.000	10.500		=
Santa Marta (Magdalena)	20.000	22.000	20.667		-	Tilapia roja entera fresca					
Pescado cabezas						Barranquilla, Barranquillita	12.000	12.400	12.100		=
Armenia, Mercar	3.000	3.400	3.200		=	Bogotá, D. C., Paloquemao	13.000	13.000	13.000		+
Bogotá, D. C., Paloquemao	6.000	6.000	6.000		-	Bogotá, D. C., Plaza Las Flores	11.200	11.600	11.333		-
Cali, Galería Alameda	6.000	7.000	6.333		+	Bucaramanga, Centroabastos	11.200	12.000	11.700		-
Cali, Santa Helena	6.000	6.000	6.000		=	Cartagena, Bazaruto	10.000	10.000	10.000		=
Palmira (Valle del Cauca)	6.000	6.000	6.000		=	Cúcuta, La Nueva Sexta	11.000	11.500	11.292		n.d.
Pereira, Mercasa	2.000	2.600	2.267		=	Ibagué, Plaza La 21	10.400	10.400	10.400		-
Popayán (Cauca)	4.000	4.000	4.000		+	Montería (Córdoba)	10.000	10.000	10.000		-
Róbalo, filete congelado						Neiva, Surabastos	10.000	14.000	12.500		+
Medellín, Central						Tunja, Complejo de Servicios del Sur	12.000	13.000	12.500		-
Mayorista de Antioquia	9.200	11.000	10.000		=	Ubaté (Cundinamarca)	14.000	14.000	14.000		+
Salmón, filete congelado						Valledupar, Mercado Nuevo	12.000	12.000	12.000		=
Armenia, Mercar	24.000	25.000	24.500		=	Villavicencio, CAV	13.000	13.000	13.000		+++
Bogotá, D. C., Corabastos	27.000	28.000	27.750		+	Toyo blanco, filete congelado					
Bogotá, D. C., Paloquemao	28.000	30.000	29.000		+	Bogotá, D. C., Corabastos	10.600	12.000	11.400		-
Cali, Galería Alameda	28.000	33.000	30.933		+	Cali, Galería Alameda	12.000	14.800	13.267		=
Cali, Santa Helena	29.000	29.000	29.000		+++	Cali, Santa Helena	14.500	16.000	15.167		+++
Medellín, Central						Palmira (Valle del Cauca)	12.000	12.500	12.250		=
Mayorista de Antioquia	28.000	33.000	30.250		+	Popayán (Cauca)	14.000	15.000	14.500		+++
Palmira (Valle del Cauca)	25.000	27.000	26.000		+	Tuluá (Valle del Cauca)	12.000	13.000	12.500		=
Popayán (Cauca)	25.000	26.000	25.500		+	Trucha en corte mariposa					
Sierra entera congelada						Armenia, Mercar	12.200	12.400	12.300		=
Armenia, Mercar	15.600	15.800	15.700		=	Bogotá, D. C., Corabastos	12.000	13.000	12.500		-
Bogotá, D. C., Corabastos	14.000	15.000	14.750		+	Bogotá, D. C., Paloquemao	15.000	15.000	15.000		-
Bogotá, D. C., Paloquemao	15.600	16.000	15.900		-	Cali, Galería Alameda	14.500	16.400	15.425		-
Buenaventura (Valle del Cauca)	12.000	12.000	12.000		=	Cali, Santa Helena	14.000	14.000	14.000		+
Cali, Galería Alameda	15.000	16.000	15.500		-	Manizales (Caldas)	14.500	15.000	14.667		=
Cali, Santa Helena	13.000	13.500	13.167		--	Medellín, Central					
Cartagena, Bazaruto	15.000	15.000	15.000		=	Mayorista de Antioquia	15.000	18.000	15.750		=
Medellín, Central						Palmira (Valle del Cauca)	13.000	14.500	13.750		=
Mayorista de Antioquia	13.500	14.000	13.833		=	Pereira, Mercasa	12.500	13.000	12.667		-
Tendencias:						Popayán (Cauca)	14.000	14.000	14.000		+
(---) Variación mayor al -20 %						Trucha entera fresca					
(--) Variación entre -10 % y -20 %						Pasto (Nariño)	11.000	12.000	11.500		=
(-) Variación entre 0 % y -10 %						Tendencias:					
						(=) Variación igual a 0 %					
						(+) Variación entre 0 % y 10 %					
						(+ +) Variación entre 10 % y 20 %					
						(+++) Variación mayor al 20 %					
						(n.d.) No determinado					

Cuadro 8. Mercados mayoristas. Precios de venta de productos procesados (continuación)
2016 (23 al 29 de abril)

Productos y mercados	Pesos por kilogramo				Tendencia	Productos y mercados	Pesos por kilogramo				Tendencia
	Mínimo	Máximo	Medio				Mínimo	Máximo	Medio		
Lomitos de atún en lata (continuación)						Mayonesa doy pack (continuación)					
Medellín, Central						Palmira (Valle del Cauca)	17.500	18.500	18.167	=	
Mayorista de Antioquia	15.564	16.176	15.901		+	Pasto (Nariño)	15.208	17.917	16.458	=	
Medellín, Plaza						Popayán (Cauca)	15.417	17.083	16.149	=	
Minorista José María Villa	14.461	14.583	14.522		=	Santa Marta (Magdalena)	11.500	11.500	11.500	=	
Montería (Córdoba)	23.529	23.897	23.744		=	Tuluá (Valle del Cauca)	14.750	17.583	16.389	=	
Neiva, Surabastos	18.260	18.750	18.627		-	Valledupar, Mercado Nuevo	18.750	20.000	19.444	+	
Palmira (Valle del Cauca)	17.059	17.647	17.451		-	Villavicencio, CAV	19.000	20.750	19.521	+	
Pamplona (Norte de Santander)	16.667	17.647	17.075		-						
Pasto (Nariño)	18.690	18.929	18.810		=	Panela cuadrada blanca					
Pereira, Mercasa	18.137	23.429	21.104		-	Barranquilla, Barranquillita	1.985	2.157	2.089	+	
Popayán (Cauca)	20.119	20.238	20.179		+	Barranquilla, Centroabastos	1.700	1.780	1.733	=	
Santa Marta (Magdalena)	18.216	19.412	18.814		-	Bucaramanga, Centroabastos	2.071	2.143	2.095	+	
Sincelejo (Sucre)	15.931	16.667	16.299		=	Bucaramanga, Mercados del centro	2.000	2.114	2.062	+	
Tuluá (Valle del Cauca)	17.328	17.672	17.447		=	Cartagena, Bazurto	1.714	1.714	1.714	=	
Villavicencio, CAV	18.137	19.608	18.768		+	Charalá (Santander)	1.813	1.875	1.844	+	
						Güepsa (Santander)	1.650	1.650	1.650	+	
Maíz enlatado						Ibagué, Plaza La 21	2.167	2.222	2.194	+	
Medellín, Central						Medellín, Central					
Mayorista de Antioquia	9.549	11.189	10.400		+	Mayorista de Antioquia	2.000	2.771	2.380	-	
Medellín, Plaza						Moniquirá (Boyacá)	1.650	1.650	1.650	+	
Minorista José María Villa	7.234	7.338	7.285		=	San Gil (Santander)	1.600	1.700	1.650	+	
						Santana (Boyacá)	1.698	1.700	1.700	=	
Manteca						Sincelejo (Sucre)	1.443	1.571	1.539	-	
Armenia, Mercar	4.165	4.485	4.317		=	Tunja, Complejo de Servicios del Sur	1.750	1.813	1.781	-	
Bogotá, D. C., Corabastos	4.800	5.000	4.950		+	Valledupar, Mercado Nuevo	1.667	1.944	1.759	=	
Bogotá, D. C., Plaza España	4.606	4.800	4.702		-	Vélez (Santander)	1.600	1.700	1.650	+	
Buenaventura (Valle del Cauca)	3.900	4.000	3.953		+						
Cartago (Valle del Cauca)	4.360	4.750	4.520		=	Panela cuadrada morena					
Cúcuta, Cenabastos	5.833	5.833	5.833		-	Bogotá, D. C., Corabastos	2.000	2.200	2.100	=	
Cúcuta, La Nueva Sexta	5.833	6.250	6.028		+	Bogotá, D. C., Paloquemao	1.950	2.050	2.000	-	
Ibagué, Plaza La 21	4.100	4.180	4.140		=	Bogotá, D. C., Plaza España	1.985	2.126	2.037	+	
Manizales (Caldas)	4.800	5.200	4.950		=	Bucaramanga, Centroabastos	1.800	1.800	1.800	--	
Neiva, Surabastos	4.500	4.500	4.500		+	Bucaramanga, Mercados del centro	1.933	2.033	1.989	+	
Palmira (Valle del Cauca)	5.800	6.360	6.053		+	Caparrapi (Cundinamarca)	1.600	1.700	1.657	-	
Pamplona (Norte de Santander)	5.833	5.833	5.833		+	Charalá (Santander)	1.688	1.813	1.750	++	
Pereira, Mercasa	4.900	4.960	4.930		=	Cúcuta, Cenabastos	2.034	2.034	2.034	=	
Popayán (Cauca)	3.490	3.600	3.545		=	Cúcuta, La Nueva Sexta	1.984	1.984	1.984	-	
Tuluá (Valle del Cauca)	4.570	4.960	4.790		=	Güepsa (Santander)	1.650	1.650	1.650	+	
Villavicencio, CAV	4.200	4.500	4.298		-	Moniquirá (Boyacá)	1.650	1.650	1.650	+	
						Montería (Córdoba)	1.786	1.857	1.832	+	
Margarina						Neiva, Surabastos	2.100	2.200	2.150	=	
Armenia, Mercar	11.745	12.540	12.262		=	Nocaima (Cundinamarca)	1.700	1.700	1.700	=	
Barranquilla, Barranquillita	8.750	9.333	9.021		+	Pamplona (Norte de Santander)	1.862	1.995	1.945	+	
Barranquilla, Granabastos	9.167	10.000	9.542		=	Pasto (Nariño)	1.680	1.760	1.720	=	
Bogotá, D. C., Corabastos	10.100	10.500	10.375		-	Popayán (Cauca)	1.583	1.667	1.625	+	
Bogotá, D. C., Plaza España	10.398	10.760	10.558		-	San Gil (Santander)	1.550	1.600	1.575	+	
Bucaramanga, Centroabastos	11.860	12.100	11.953		-	Santa Marta (Magdalena)	2.200	2.533	2.286	+	
Bucaramanga, Mercados del centro	11.800	12.296	11.965		=	Santana (Boyacá)	1.598	1.600	1.600	=	
Buenaventura (Valle del Cauca)	13.800	13.900	13.853		=	Tuluá (Valle del Cauca)	2.650	2.742	2.692	=	
Cali, La Floresta	13.800	14.000	13.900		+	Vélez (Santander)	1.600	1.700	1.650	+	
Cali, Siloé	14.200	14.400	14.300		=	Villavicencio, CAV	2.150	2.200	2.183	=	
Cartago (Valle del Cauca)	13.700	14.000	13.900		=	Villeta (Cundinamarca)	1.700	1.900	1.773	+	
Manizales (Caldas)	11.000	12.000	11.500		=						
Medellín, Central						Panela en pastilla					
Mayorista de Antioquia	11.850	12.200	11.975		=	Caparrapi (Cundinamarca)	1.927	1.979	1.962	n.d.	
Medellín, Plaza						Nocaima (Cundinamarca)	1.979	1.979	1.979	n.d.	
Minorista José María Villa	13.900	14.000	13.950		=	Villeta (Cundinamarca)	2.063	2.083	2.078	n.d.	
Neiva, Surabastos	7.000	7.500	7.300		+						
Palmira (Valle del Cauca)	15.200	16.000	15.733		-	Panela redonda blanca					
Pamplona (Norte de Santander)	6.800	7.400	6.950		-	Medellín, Central					
Pereira, Mercasa	10.700	10.920	10.810		=	Mayorista de Antioquia	2.150	2.150	2.150	-	
Popayán (Cauca)	14.600	14.800	14.733		+						
Santa Marta (Magdalena)	9.167	10.000	9.639		-	Panela redonda morena					
Sincelejo (Sucre)	7.273	7.955	7.652		=	Armenia, Mercar	2.500	2.604	2.556	=	
Tuluá (Valle del Cauca)	13.600	13.860	13.730		=	Buenaventura (Valle del Cauca)	1.542	1.646	1.568	+	
						Cali, La Floresta	2.800	3.000	2.900	+	
Mayonesa doy pack						Cali, Siloé	2.800	2.900	2.850	-	
Armenia, Mercar	16.458	18.000	17.389		=	Caparrapi (Cundinamarca)	1.600	1.700	1.633	-	
Barranquilla, Barranquillita	20.792	21.000	20.891		=	Cartago (Valle del Cauca)	2.583	2.646	2.611	=	
Bogotá, D. C., Corabastos	19.167	20.000	19.583		-	Manizales (Caldas)	2.333	2.625	2.458	=	
Bogotá, D. C., Plaza España	17.750	19.750	18.889		-	Medellín, Central					
Buenaventura (Valle del Cauca)	16.000	20.746	18.500		+	Mayorista de Antioquia	1.958	2.000	1.969	-	
Cali, La Floresta	16.250	17.917	16.944		+	Medellín, Plaza					
Cali, Santa Helena	21.000	21.667	21.292		+	Minorista José María Villa	1.917	1.958	1.938	+	
Cali, Siloé	16.917	17.917	17.417		-	Montería (Córdoba)	1.700	1.800	1.763	=	
Cartago (Valle del Cauca)	19.000	21.000	19.972		=	Palmira (Valle del Cauca)	2.250	2.292	2.264	+	
Ibagué, Plaza La 21	9.750	10.750	10.250		=	Pereira, Mercasa	2.292	2.610	2.451	+	
Manizales (Caldas)	15.000	18.000	16.438		=	Sincelejo (Sucre)	2.300	2.395	2.332	+	
Medellín, Central						Sonsón (Antioquia)	1.667	1.771	1.719	+	
Mayorista de Antioquia	16.250	17.250	16.500		=	Tuluá (Valle del Cauca)	2.521	2.583	2.557	=	
Neiva, Surabastos	11.250	13.000	12.125		+	Yolombó (Antioquia)	1.771	1.823	1.802	-	

Cuadro 8. Mercados mayoristas. Precios de venta de productos procesados (conclusión)
2016 (23 al 29 de abril)

Productos y mercados	Pesos por kilogramo				Tenden- cia	Productos y mercados	Pesos por kilogramo				Tenden- cia			
	Mínimo	Máximo	Medio				Mínimo	Máximo	Medio					
Pastas alimenticias						Salsa de tomate doy pack (continuación)								
Armenia, Mercar	4.973	5.167	5.047	=	Bucaramanga, Centroabastos	7.651	8.750	8.134	+	Bucaramanga, Mercados del centro	8.000	8.333	8.188	=
Barranquilla, Barranquillita	4.500	4.650	4.596	-	Buenaventura (Valle del Cauca)	16.500	17.392	17.031	-	Cali, La Floresta	13.958	14.167	14.028	=
Barranquilla, Granabastos	4.758	4.917	4.810	+	Cali, Santa Helena	17.500	17.500	17.500	=	Cali, Siloé	13.958	14.271	14.115	+
Bogotá, D. C., Corabastos	4.667	4.917	4.813	+	Cartagena, Bazurto	15.625	15.833	15.677	=	Cartago (Valle del Cauca)	14.458	15.208	14.785	=
Bogotá, D. C., Paloquemao	5.417	5.500	5.444	+	Ibagué, Plaza La 21	7.500	8.500	8.000	=	Manizales (Caldas)	13.500	15.000	14.500	=
Bogotá, D. C., Plaza España	5.417	5.548	5.483	+	Medellín, Central					Mayorista de Antioquia	13.750	15.417	14.375	=
Bucaramanga, Centroabastos	4.000	4.080	4.043	=	Medellín, Plaza					Minorista José María Villa	12.708	13.021	12.882	=
Bucaramanga, Mercados del centro	4.000	4.160	4.104	+	Montería (Córdoba)	13.000	13.200	13.133	=	Neiva, Surabastos	8.750	11.667	10.073	++
Buenaventura (Valle del Cauca)	3.900	4.125	4.008	n.d.	Palmira (Valle del Cauca)	16.500	17.500	17.000	+	Pamplona (Norte de Santander)	3.000	3.083	3.021	=
Cali, La Floresta	5.000	5.333	5.167	=	Pastor (Nariño)	4.833	5.167	5.000	=	Pereira, Mercasa	5.387	5.800	5.593	+
Cali, Santa Helena	4.833	5.000	4.944	+	Popayán (Cauca)	4.333	4.483	4.411	+	Popayán (Cauca)	4.333	4.483	4.411	+
Cali, Siloé	5.000	5.250	5.125	=	Sincelejo (Sucre)	3.088	3.200	3.132	=	Tuluá (Valle del Cauca)	4.467	4.783	4.604	=
Cartagena, Bazurto	3.000	3.000	3.000	=	Tuluá (Valle del Cauca)	4.467	4.783	4.604	=	Valledupar, Mercado Nuevo	2.960	2.960	2.960	=
Cartago (Valle del Cauca)	4.640	4.960	4.853	-	Villavicencio, CAV	5.000	5.167	5.083	+	Villavicencio, CAV	5.000	5.167	5.083	+
Cúcuta, Cenabastos	3.125	3.208	3.167	+										
Cúcuta, La Nueva Sexta	3.083	3.250	3.139	+										
Ibagué, Plaza La 21	5.167	5.792	5.560	n.d.										
Manizales (Caldas)	4.800	5.000	4.908	=										
Medellín, Central														
Mayorista de Antioquia	4.667	4.717	4.679	=										
Medellín, Plaza														
Minorista José María Villa	4.833	5.000	4.917	=										
Montería (Córdoba)	2.880	2.960	2.900	=										
Neiva, Surabastos	5.000	5.333	5.250	+										
Palmira (Valle del Cauca)	5.600	6.167	5.922	+										
Pamplona (Norte de Santander)	3.000	3.083	3.021	=										
Pastor (Nariño)	4.833	5.167	5.000	=										
Pereira, Mercasa	5.387	5.800	5.593	+										
Popayán (Cauca)	4.333	4.483	4.411	+										
Sincelejo (Sucre)	3.088	3.200	3.132	=										
Tuluá (Valle del Cauca)	4.467	4.783	4.604	=										
Valledupar, Mercado Nuevo	2.960	2.960	2.960	=										
Villavicencio, CAV	5.000	5.167	5.083	+										
Sal yodada														
Armenia, Mercar	856	872	865	=										
Barranquilla, Barranquillita	672	778	723	+										
Barranquilla, Granabastos	797	830	813	=										
Bogotá, D. C., Corabastos	560	600	580	-										
Bogotá, D. C., Paloquemao	660	660	660	+										
Bogotá, D. C., Plaza España	820	830	825	-										
Bucaramanga, Centroabastos	800	875	835	n.d.										
Bucaramanga, Mercados del centro	820	850	830	-										
Buenaventura (Valle del Cauca)	612	640	625	=										
Cali, La Floresta	800	920	867	-										
Cartagena, Bazurto	608	640	620	-										
Cartago (Valle del Cauca)	800	880	840	=										
Cúcuta, Cenabastos	825	825	825	=										
Ibagué, Plaza La 21	824	840	830	=										
Manizales (Caldas)	840	920	885	=										
Medellín, Central														
Mayorista de Antioquia	920	944	926	=										
Medellín, Plaza														
Minorista José María Villa	880	920	899	=										
Montería (Córdoba)	800	800	800	=										
Neiva, Surabastos	880	880	880	-										
Pamplona (Norte de Santander)	800	825	806	+										
Pastor (Nariño)	762	810	794	=										
Pereira, Mercasa	770	920	845	=										
Popayán (Cauca)	832	856	845	+										
Santa Marta (Magdalena)	811	840	830	+++										
Sincelejo (Sucre)	736	800	766	=										
Tuluá (Valle del Cauca)	784	800	790	=										
Tunja, Complejo de Servicios del Sur	600	640	620	=										
Valledupar, Mercado Nuevo	800	800	800	=										
Villavicencio, CAV	750	875	803	=										
Salsa de tomate doy pack														
Armenia, Mercar	16.250	16.667	16.458	=										
Barranquilla, Barranquillita	17.292	17.692	17.491	+										
Bogotá, D. C., Corabastos	15.833	16.250	16.094	-										
Bogotá, D. C., Plaza España	16.725	17.208	16.936	-										

Tendencias:

(---) Variación mayor al -20 %
 (--) Variación entre -10 % y -20 %
 (-) Variación entre 0 % y -10 %

(=) Variación igual a 0 %

(+) Variación entre 0 % y 10 %

(++) Variación entre 10 % y 20 %

(+++) Variación mayor al 20 %

(n.d.) No determinado

Precios de la panela

Durante la presente semana, en San Gil (Santander) se incrementaron los precios de la panela cuadrada blanca y morena. Es poca la disponibilidad del producto y mayor la demanda, pues los comerciantes cuentan con poca panela en sus bodegas; el intenso verano de meses anteriores ocasionó una aceleración en la maduración de las cañas, por lo que en este momento hay poca cantidad de materia prima. Llegaron productores de Ocamonte, San Gil, Mogotes y Valle de San José (Santander). En el caso de la panela blanca, por ejemplo, el kilo se vendió a \$1.650; 8,20% más.

De la misma forma, en Charalá (Santander) subieron las cotizaciones de las panelas cuadradas, tanto blanca como morena. Esta situación obedeció a la reducción de la producción en Coromoro, Mogotes y Ocamonte (Santander), donde hay poca disponibilidad de materias primas. En el caso de la panela morena, el aumento fue del 11,96%, ofreciéndose el kilo a \$1.750.

Tabla 2. Precios por kilo de la panela cuadrada morena 2016 (26 de marzo al 29 de abril)

Mercados	26 de marzo al 1 de abril	Abril			
		2 al 8	9 al 15	16 al 22	23 al 29
Caparrapí (Cundinamarca)	1.720	1.728	1.761	1.811	1.657
Charalá (Santander)	1.563	1.469	1.531	1.563	1.750
Güepsa (Santander)	1.400	1.400	1.500	1.600	1.650
Moniquirá (Boyacá)	1.563	1.456	1.563	1.625	1.650
Nocaima (Cundinamarca)	1.663	1.625	1.750	1.700	1.700
San Gil (Santander)	n.d.	1.325	1.425	1.475	1.575
Santana (Boyacá)	1.400	1.325	1.425	1.600	1.600
Vélez (Santander)	1.400	1.400	1.500	1.600	1.650
Villeta (Cundinamarca)	1.625	1.796	1.815	1.758	1.773

Fuente: SIPSA-DANE. Cálculos: DANE.

Igualmente, en Güepsa (Santander) subió la cotización de la panela un 3,13% y el kilo se negoció a \$1.650. En el mercado hubo buena afluencia de productores y compradores, pero la oferta de producto fue baja y solo se contó con la panela procedente de las veredas La Teja y Platana, del municipio. Arribaron compradores de Villavicencio (Meta), Santana (Boyacá), Vélez y Güepsa (Santander).

Asimismo, en Vélez (Santander) aumentó el precio de la panela. Llegó producto desde las veredas La Loma, San Roque y El Amarillo de los municipios de La Paz y Chipatá, en Santander. Los comerciantes provinieron de Barbosa, Vélez, Güepsa (Santander) y Villavicencio

Gráfico 8. Comportamiento del precio de la panela cuadrada blanca 2016 (19 de marzo al 22 de abril)

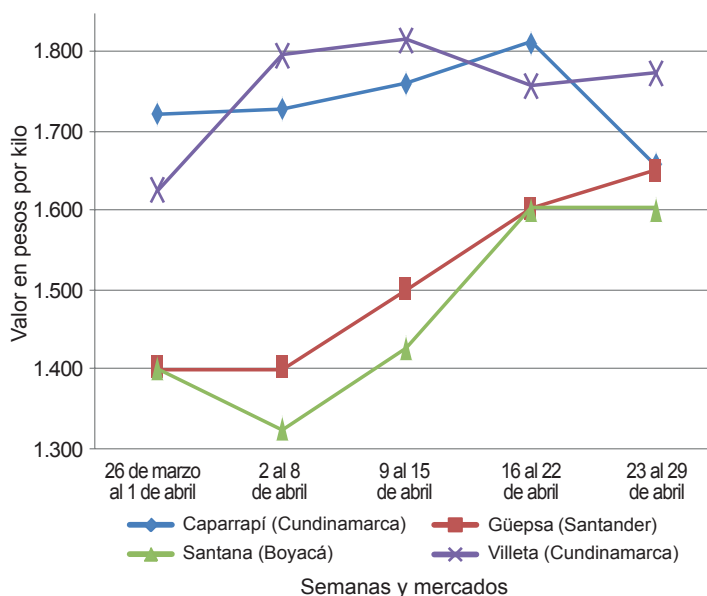

Fuente: SIPSA-DANE.

(Meta). En el caso de la panela cuadrada blanca, por ejemplo, el kilo se comercializó a \$1.650, lo que representó un alza del 3,13%.

En contraste, en Caparrapí (Cundinamarca) se redujo la cotización de la panela morena, tanto cuadrada como redonda. Hubo buena oferta desde las veredas Alterón Norte, San Cayetano, La Florida, Trapiche Viejo, Yasal, La Oscura y El Tostado. A lo anterior se sumó la menor presencia de comerciantes procedentes de Aguachica (Cesar), quienes se están dirigiendo a los mercados santandereanos, donde el precio les es favorable, y solo se contó con compradores de la Costa Atlántica y Bogotá. En el caso de la panela redonda, la caída fue del 5,77%, ofreciéndose el kilo a \$1.633.

Tabla 3. Precios por kilo de la panela cuadrada blanca 2016 (26 de marzo al 29 de abril)

Mercados	26 de marzo al 1 de abril	Abril			
		2 al 8	9 al 15	16 al 22	23 al 29
Charalá (Santander)	1.719	1.656	1.656	1.719	1.844
Güepsa (Santander)	1.400	1.400	1.500	1.600	1.650
Moniquirá (Boyacá)	1.563	1.456	1.563	1.625	1.650
San Gil (Santander)	n.d.	1.375	1.500	1.525	1.650
Santana (Boyacá)	1.550	1.425	1.525	1.700	1.700
Vélez (Santander)	1.400	1.400	1.500	1.600	1.650

Fuente: SIPSA-DANE. Cálculos: DANE.



En Yolombó (Antioquia), por su parte, el precio bajó levemente a causa de la menor cantidad de producto solicitado por parte de los compradores de Santander, quienes manifestaron que sus ventas se han reducido. La producción en el municipio es buena. El kilo se vendió a \$1.802.

Finalmente, en Villeta (Cundinamarca) hubo estabilidad en la cotización de la panela cuadrada morena. No obstante, la producción es baja, pues cada vez hay menos caña para moler. Llegó panela de las veredas Cune, Payandé, Alto de Torres, Mave y La Verbena, así como de Quebradanegra y Bituima (Cundinamarca), y los comer-

Tabla 4. Precios por kilo de la panela redonda morena 2016 (26 de marzo al 29 de abril)

Mercados	26 de marzo al 1 de abril	Abril			
		2 al 8	9 al 15	16 al 22	23 al 29
Caparrapí (Cundinamarca)	1.600	1.667	1.800	1.733	1.633
Yolombó (Antioquia)	1.568	1.680	1.836	1.815	1.802

Fuente: SIPSA-DANE. Cálculos: DANE.

cientes vinieron de Bogotá, Facatativá y Funza (Cundinamarca). El kilo de panela se negoció a \$1.773.



@DANE_Colombia



/DANEColombia



/DANEColombia

