

## Comportamiento de los precios

### Bajan precios de la papa parda pastusa



Fuente: DANE

El Sistema de Información de Precios y Abastecimiento del Sector Agropecuario (SIPSA) informó que durante la semana del 8 al 14 de septiembre, se registró un aumento de los precios de las verduras y las frutas, mientras que cayeron los tubérculos, las carnes y los procesados.

Específicamente, para el caso de las verduras y hortalizas, disminuyó la oferta de la remolacha, la zanahoria, la ahuyama y los pepinos. Para la zanahoria y la remolacha, disminuyó la producción en las zonas productoras de Boyacá y Cundinamarca.

Para las frutas, se destacó la poca oferta desde Santander de mora de Castilla, limón Tahití, naranja Valencia y guanábana, lo que adujo el alza en las cotizaciones mayoristas a lo largo de la semana. En cambio, bajaron los precios de las uvas por el mayor nivel de ingreso desde la zona productora de Valle del Cauca.

También cayeron los precios de las papas parda pastusa, nevada y única. Esta situación obedeció a que

ingresó más del oriente antioqueño, Boyacá y Cundinamarca. También se registró una reducción de las cotizaciones de las yucas criolla y chirosa por la mayor entrada desde Arauca y Córdoba.

## Informe de contexto

### Precios e importación de ajo

El ajo, *Allium Sativum*, es una hortaliza de origen asiático comúnmente utilizada en la cocina. Tiene un sabor fuerte y picante y un olor concentrado. El bulbo forma una cabeza dividida en gajos o dientes, y cada cabeza puede tener de seis a doce dientes.

El ajo se diferencia según su coloración; se encuentran rosados y blancos. El ajo blanco es el importado, pues se puede conservar disminuyendo su contenido de humedad, mientras que el rosado corresponde al nacional, que se comercializa fresco. En Colombia es común encontrar los dos tipos de ajo en los mercados debido a las preferencias de los distintos tipos de consumidores.

Dado que el ajo importado tiene una presencia importante en el mercado nacional<sup>1</sup> es de interés del SIPSA informar sobre las variaciones de los precios y el comportamiento de las importaciones de este producto.

Para comenzar, a pesar de que no se cuenta con estadísticas sobre la producción y áreas sembradas de ajo en el país, según los comerciantes mayoristas, la producción de ajo se da en diversos municipios de Cundinamarca, Boyacá, Antioquia, Santander, Norte de Santander, Cauca y Nariño.

En cuanto a los precios mayoristas de este producto, estos tienen un comportamiento similar en los mercados donde se comercializan los dos tipos de ajo, como son

<sup>1</sup> De acuerdo con la información recolectada por el SIPSA, el ajo importado se comercializa en forma mayorista en las ciudades de Barranquilla, Bogotá, Bucaramanga, Buenaventura, Cali, Cartagena, Cúcuta, Ibagué, Ipiales, Medellín, Montería, Neiva, Palmira, Pamplona, Pasto, Pereira, Sincelejo y Tuluá.

Continúa pág. 2

#### CONTENIDO

|                                   | pág. |                               | pág. |
|-----------------------------------|------|-------------------------------|------|
| Comportamiento de los precios     | 1    | Verduras y hortalizas         | 5    |
| Informe de contexto               | 1    | Frutas frescas                | 13   |
| Indicador de abastecimiento       | 3    | Tubérculos, raíces y plátanos | 22   |
| Lo que más sube y lo que más baja | 4    | Granos, carnes y procesados   | 26   |

Prosperidad  
para todos

Bogotá, D. C., Cúcuta, Ibagué, Ipiales, Medellín, Pamplona, Pasto y Pereira. Por ejemplo, el comportamiento de los precios del ajo en la Central Mayorista de Antioquia, en Medellín, se puede apreciar en el gráfico 1.

**Gráfico 1. Precios mayoristas del ajo nacional e importado en Medellín 2010-2011 (enero-noviembre)**

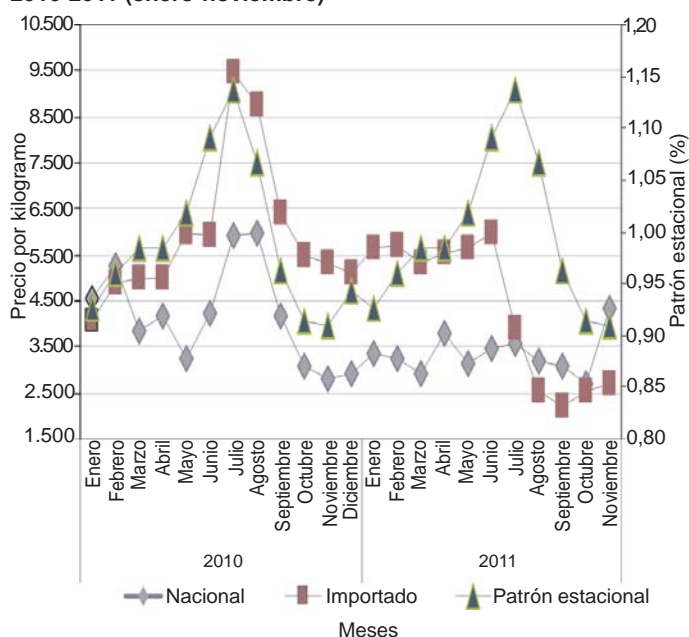

Fuente: SIPSA, Ministerio de Agricultura y Desarrollo Rural-DANE. Cálculos: DANE.

En el gráfico 1 se puede observar que las cotizaciones mayoristas siguen un patrón de comportamiento regular que hace que cuando los precios de un ajo suben o bajan, los del otro sigan la misma tendencia. Sin embargo, el ajo importado, durante la mayor parte del período analizado, muestra un precio más alto que el nacional; de hecho, estas diferencias alcanzaron a ser del 90 % en noviembre de 2010. Por el contrario, en los últimos meses de 2011 esta situación se revirtió. De igual forma, el comportamiento de los precios en la ciudad de Medellín coincide con el patrón estacional del ajo, observándose alzas en los primeros seis meses del año y reducciones en el segundo semestre.

Por otro lado, la presencia del ajo nacional e importado en los diferentes mercados depende de varios factores, entre los que se encuentran la cercanía de las zonas de abastecimiento y las preferencias de los consumidores. Sobre este último factor se destaca la vida útil del producto, ya que el ajo importado se preserva en óptimas condiciones de almacenamiento (cavas refrigeradas y solo sacando lo requerido para el día de comercialización), y después de llegar del puerto, por

cerca de dos meses. Sin embargo, si no se cuenta con refrigeración, este tipo de ajo puede preservarse por un mes. Por su parte, el ajo nacional una vez cosechado se mantiene fresco y apto para el consumo por al menos una semana.

Igualmente, a los mercados mayoristas el ajo importado llega empacado en cajas de cartón, con los sellos que identifican las empresas importadoras; mientras que el ajo nacional se distribuye en bultos o atados de 5 de 10 kilos. En tanto, en los supermercados y las grandes superficies solo se encuentra ajo importado empacado en pequeñas mallas de polietileno, que contiene tres o cuatro cabezas; o bien, los dientes pelados y empacados, muchas veces al vacío.

De otro lado, China es el principal país productor de ajo a nivel mundial. Según la FAO, para el 2010 China produjo el 82,3 % del volumen total mundial, seguido de lejos por India con 3,7 %. Dada la concentración, tanto en la producción como en las áreas sembradas, este país se ha convertido en el principal exportador de ajo en el mundo. Para este mismo año desde China se enviaron a otros mercados 1.365.187 toneladas del producto (81,16 % del total de las exportaciones de ajo a nivel mundial).

A Colombia llega ajo importado no solo desde China, sino que también se ha dado presencia de producto proveniente de Alemania, España, Estados Unidos, Suiza y Venezuela; sin embargo, este abastecimiento se da en cantidades que no superan el 3 % del total importado. Por lo tanto, a continuación se analizará cómo ha sido el ingreso de ajo a Colombia desde China; especialmente, si se tiene en cuenta que para 2011 las importaciones desde este país representaron el 96,61 % del total ingresado.

De acuerdo con lo anterior, se encontró que el ingreso de ajo desde China ha disminuido desde 2008, pasando de 936,9 toneladas en ese año a 627,9 toneladas en 2011, cifra equivalente a un 32,98 % menos.

Adicionalmente, se pudo analizar que estas importaciones no son constantes a lo largo del año. Así, las mayores se registraron en octubre de 2010, con cerca de 111 toneladas. Pese a ello, se pudo identificar un comportamiento particular en 2010 y el primer semestre de 2011, donde hubo un aumento durante cada tres meses, seguidos por una reducción en el ingreso durante el cuarto mes.

**Gráfico 2. Importaciones mensuales de ajo desde China  
Toneladas  
2010-2011**

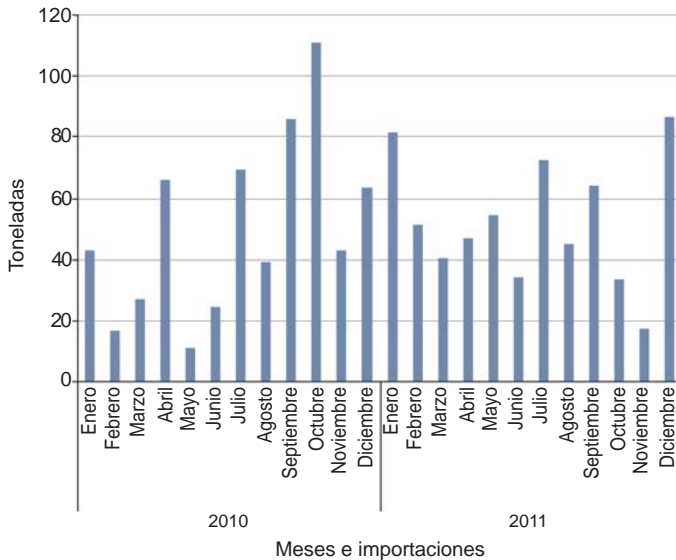

Fuente: SIEX, DIAN.

En conclusión, se encuentra que en el país se comercializan ajo tanto nacional como importado y que sus precios están relacionados a un patrón de comportamiento en función de la procedencia y la estacionalidad del producto. Además, se encontró que al país no solo ha llegado ajo procedente de China, sino también desde Alemania, Suiza, Estados Unidos y España, principalmente.

## Indicador de abastecimiento de alimentos

### El abastecimiento en el mercado de Bucaramanga



En la ciudad de Bucaramanga se encuentra la central de Centroabastos como el principal mercado mayorista de alimentos de la ciudad. Allí, el suministro de alimentos para las semanas de 25 al 31 de agosto y del 1 al 7 de septiembre registró un descenso del 16 % para el total de alimentos, debido a que se redujo el ingreso de las frutas en un 8 % y los tubérculos, raíces y los plátanos en el 25 %; la caída en el abastecimiento no fue superior debido a que ingresó una mayor cantidad de granos con un 30 %.

En el caso de las frutas se destaca la reducción en la oferta de la mandarina común (-12 %), la naranja Valencia (-17 %), la patilla (-9 %), la guayaba pera (-20 %) y el limón Tahití (-40 %). De la misma forma, se redujo el ingreso de la papa parda pastusa en un -8 %, la papa R -12 negra -9 % y la papa criolla limpia con un -32 %.

En los alimentos, el grupo de las frutas frescas tuvo la mayor participación (35,7 %), seguido por las verduras y hortalizas (27,2 %), tubérculos, raíces y plátanos (24,1 %), procesados (7,5 %) y otros alimentos en los que se encuentran las carnes, granos y cereales, lácteos y huevos, y pescados (5,6 %).

**Gráfico 3. Participación porcentual de los diferentes grupos de alimentos que fueron registrados en Centroabastos 2012 (1 a 7 de septiembre)**

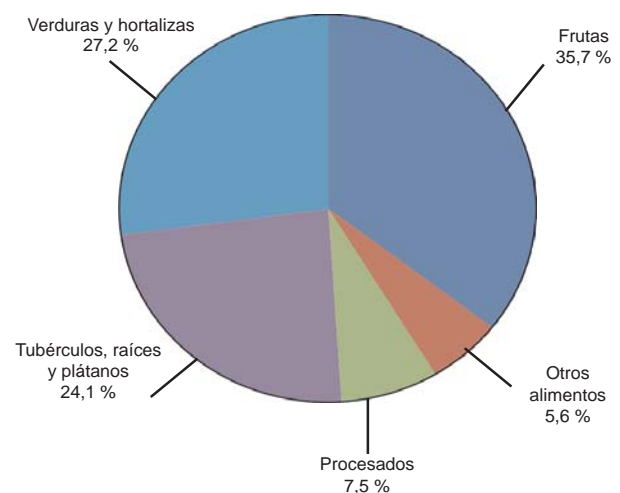

Fuente: SIPSA, Ministerio de Agricultura y Desarrollo Rural-DANE.

## Lo que más sube, lo que más baja

| Ciudades      | Lo que más sube   | Lo que más baja   |
|---------------|---|---|
| Armenia       | Pepino cohombro, lechuga Batavia, remolacha, tomate chonto, frijol y arveja verdes en vaina, habichuela, limones común y Tahití, naranja Valencia, patilla, tomate de árbol, arracacha blanca.  | Zanahoria, ahuyama, cebolla cabezona blanca, pimentón, espinaca, melón Cantalup, maracuyá, guayaba pera, uva red globe nacional, guanábana, queso costeño, azúcar sulfatada.  |
| Barranquilla  | Tomate Riogrande, arveja verde en vaina, repollo blanco, pimentón, uva y pera importadas, mandarina común, papaya Maradol, manzana verde importada, plátano hartón verde, harina de trigo, huevos A, AA y B.                                    | Espinaca, zanahoria bogotana, pepino cohombro, frijol verde en vaina, banano Urabá, uva red globe nacional, piña perolera, guayaba pera, tomate de árbol, yuca criolla, papa única, maíz blanco trillado, frijoles Zaragoza y cabeza negra nacional.                      |
| Bogotá, D. C. | Coliflor, pepino cohombro, tomates chonto y larga vida, pimentón, remolacha, limones común y Tahití, guayaba pera, guanábana, aguacate papelillo, pitahaya, lulo, naranja común, durazno nacional, melón Cantalup, maíz pira, huevo rojo A y B. | Espinaca, brócoli, habichuela, frijol verde cargamanto, chócolo mazorca, acelga, arveja verde en vaina, papaya hawaiana, patilla, mandarinas arrayana y Onecco, mora de Castilla, papa criolla limpia y suprema, arracacha amarilla, maíz blanco trillado, queso costeño. |
| Bucaramanga   | Tomate Riogrande, coliflor, espinaca, frijol verde en vaina, brócoli, habichuela, remolacha, ahuyama, limones Tahití y común, naranjas común y Valencia, mango Tommy, mora de Castilla, plátano hartón verde, huevos rojos A, AA, B y extra.    | Cebolla junca, acelga, pimentón, zanahoria, chócolo mazorca, tomate riñón, repollo blanco, pepino cohombro, naranja Tangelo, papayas melona y Maradol, mandarina común, fresa, uva verde, arracacha amarilla, papas suprema y parda pastusa.                              |
| Cali          | Pimentón, chócolo mazorca, pepino cohombro, habichuela, repollo blanco, frijol verde cargamanto, limón Tahití, mora de Castilla, aguacate papelillo, uva roja, naranja Valencia, papaya Maradol, papas única y R-12 negra, arracacha amarilla.  | Zanahoria y cebolla cabezona blanca bogotanas, acelga, tomate chonto valluno, patilla, guayaba pera, naranja tangelo, tomate de árbol, maracuyá, melón Cantalup, mandarina Onecco, uva red globe nacional, granadilla, papa nevada.                                       |
| Cúcuta        | Tomate Riogrande, brócoli, ajo, lechuga Batavia, pepino cohombro, cebolla puerro, pimentón, ahuyama, limones Tahití y común, maracuyá, naranja común, melón Cantalup, mora de Castilla, arracacha amarilla.                                     | Chócolo mazorca, zanahoria, frijol verde en vaina, zanahoria bogotana, piña perolera, mandarina común, curuba larga, papas criolla limpia, parda pastusa y suprema, yuca criolla, boca-chico criollo fresco, pierna pernil sin rabadilla.                                 |
| Medellín      | Remolacha, pepino cohombro, chócolo mazorca, lechuga Batavia, tomate riñón, pitahaya, limón Tahití, aguacate papelillo, piña gold, granadilla, mandarina Onecco, guanábana, curuba larga, tomate de árbol, melón Cantalup, papa criolla limpia. | Brócoli, espinaca, arveja verde en vaina, repollo morado, coles, coliflor, cebolla junca, ajo importado, pimentón, papaya hawaiana, lulo, naranja tangelo, piña manzana, uvas verde y red globe nacional, mango Tommy, patilla, fresa, arracacha blanca, papa nevada.     |
| Pereira       | Arveja y frijol verdes en vaina, pimentón, lechuga Batavia, pepino cohombro, aguacate papelillo, mora de Castilla, guanábana, piñas manzana y gold, tomate de árbol, papas capira, parda pastusa, R-12 roja y nevada.                           | Cebolla junca, habichuela, tomate chonto, naranjas tangelo y Valencia, melón Cantalup, manzanas roja y royal gala importadas, guayaba pera, papa criolla limpia, plátano guineo, garbanzo importado, harina precocida de maíz.  |



## Verduras y hortalizas

### Menos remolacha boyacense



Fuente: DANE

A lo largo de la presente semana se registró un alza de los precios de la remolacha en dieciocho de los veinticuatro mercados donde se comercializó. Según los comentarios, disminuyó la oferta de producto desde Santuario (Antioquia) y Tunja (Boyacá). En Medellín y Tunja, por ejemplo, el kilo se vendió a \$990 y a \$636, 18,23 %, en promedio, más que la semana anterior.

De la misma forma, subieron las cotizaciones de la coliflor, los pepinos de rellenar y cohombro, el apio, la lechuga Batavia, la habichuela, los tomates chonto, Riogrande y larga vida, el chócolo mazorca, el ajo, la zanahoria, el frijol verde en vaina, el repollo blanco, la ahuyama, el pimentón, el brócoli y la calabaza. En el caso de la ahuyama, los precios subieron, pues se presentó menor ingreso de Girón, Santander. En Bucaramanga y Cúcuta, por ejemplo, el kilo se vendió a \$726 y a \$900, 4,80 %, en promedio, más. De la misma forma, ingresó una menor cantidad de pepino de rellenar desde Garagoa, Tibaná, Ramiriquí (Boyacá) y Tolima, lo que adujo el alza en los precios en siete de los once mercados donde se ofreció. En Bogotá, D. C. y Neiva, por ejemplo, el aumento superó el 7,00 % y el kilo se comercializó a \$1.200 y a \$1.833, respectivamente.

El precio de la zanahoria se elevó, en quince de los veintiocho mercados donde se negoció, debido a las pocas recolecciones de producto de primera calidad en Facativá, Madrid y Zipaquirá (Cundinamarca). En la central de Cavasa en la ciudad de Cali, el kilo se vendió a \$524, lo que representó un aumento del 27,02 %. Por último, debido al poco ingreso de coliflor desde Mosquera, Usme y Madrid (Cundinamarca), su precio subió en

diecisiete de los veintiséis mercados donde se negoció a lo largo de la semana. En Armenia y Cúcuta, el alza fue del 16,67 % y el 12,60 %, respectivamente.

Por otro lado, cayeron los precios del ajo importado, las cebollas junca y cabezonas blanca y roja ocañera, la acelga, la berenjena, la arveja verde en vaina, el rábano rojo y el tomate riñón. Para el ajo importado, la reducción en las cotizaciones obedeció a la mayor importación desde China; esta situación se registró en dieciséis de los veintiún mercados donde se ofreció a lo largo de la semana. En las centrales de Cenabastos, en Cúcuta y Barranquillita, en Barranquilla, el kilo se vendió a \$3.725 y a \$4.725, respectivamente, 6,32 %, en promedio, menos que la semana anterior.

También se presentó una disminución en el precio de la cebolla junca por la reanudación de las cosechas en El Cerrito (Valle del Cauca) y Aquitania (Boyacá). Esta situación se registró en dieciséis de los veinticuatro mercados donde se ofreció. En la Central Mayorista de Antioquia (Medellín), el kilo se negoció a \$923, un 8,66 % menos que la semana anterior. Finalmente, la cotización de la arveja verde en vaina cayó en diecinueve de los treinta y cuatro mercados donde se comercializó a lo largo de la semana. Según comentarios de los comerciantes, esta situación obedeció a la mayor producción en Nariño, Cundinamarca y Antioquia. En Bogotá, D. C. y Manizales, la reducción superó el 11,00 %.

**Gráfico 4. Comportamiento de los precios mayoristas de la remolacha 2012 (agosto 18 al 14 de septiembre)**

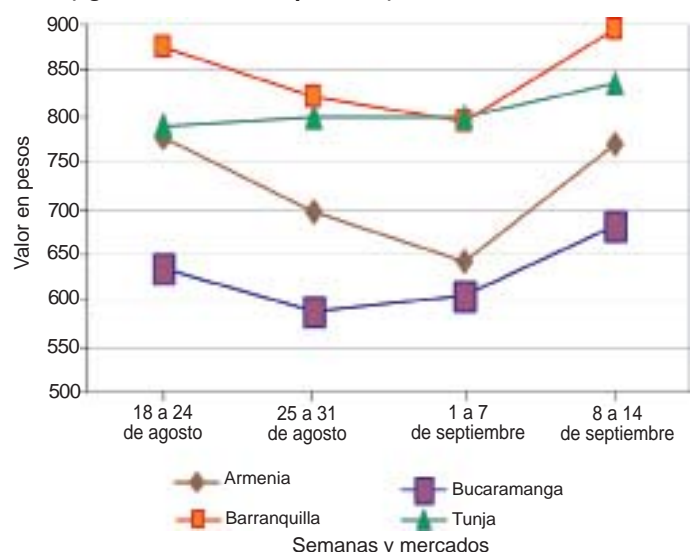

Fuente: SIPSA-DANE-Ministerio de Agricultura y Desarrollo Rural.



**Cuadro 1. Mercados mayoristas. Precios de venta de verduras y hortalizas  
2012 (septiembre 8 a 14)**

| Productos y mercados                        | Pesos por kilogramo |        |       | Tenden-<br>cia | Productos y mercados                        | Pesos por kilogramo |        |       | Tenden-<br>cia |
|---|---------------------|--------|-------|----------------|---|---------------------|--------|-------|----------------|
|   | Mínimo              | Máximo | Medio |                |   | Mínimo              | Máximo | Medio |                |
| <b>Acelga</b>                               |                     |        |       |                | <b>Ajo (continuación)</b>                   |                     |        |       |                |
| Barranquilla, Barranquillita                | 3.000               | 3.000  | 3.000 | +              | Pereira, Mercasa                            | 3.000               | 3.259  | 3.074 | +              |
| Bogotá, D. C., Corabastos                   | 400                 | 767    | 497   | +              | Sogamoso (Boyacá)                           | 2.700               | 2.700  | 2.700 | +              |
| Bucaramanga, Centroabastos                  | 1.125               | 1.875  | 1.723 | --             | Tunja (Boyacá)                              | 3.167               | 4.000  | 3.467 | +              |
| Cali, Cavasa                                | 925                 | 950    | 931   | -              | Villavicencio, Llanoabastos                 | 5.600               | 5.733  | 5.647 | -              |
| Cali, Santa Helena                          | 967                 | 967    | 967   | -              | <b>Ajo importado</b>                        |                     |        |       |                |
| Cartagena, Bazaruto                         | 2.000               | 2.000  | 2.000 | =              | Barranquilla, Barranquillita                | 3.650               | 3.775  | 3.725 | -              |
| Duitama (Boyacá)                            | 500                 | 500    | 500   | ---            | Barranquilla, Granabastos                   | 3.500               | 3.600  | 3.550 | -              |
| Ibagué, Plaza El Jardín                     | 833                 | 833    | 833   | =              | Bogotá, D. C., Corabastos                   | 4.467               | 4.500  | 4.490 | +              |
| Ibagué, Plaza La 21                         | 667                 | 750    | 708   | +              | Bucaramanga, Centroabastos                  | 3.950               | 4.100  | 4.052 | -              |
| Ipiales (Nariño)                            | 350                 | 350    | 350   | =              | Buenaventura (Valle del Cauca)              | 4.500               | 4.500  | 4.500 | =              |
| Medellín, Central Mayorista<br>de Antioquia | 867                 | 1.000  | 963   | -              | Cali, Cavasa                                | 3.800               | 3.800  | 3.800 | -              |
| Neiva, Surabastos                           | 1.250               | 1.250  | 1.250 | -              | Cali, Santa Helena                          | 3.767               | 3.800  | 3.783 | +              |
| Pamplona (Norte de Santander)               | 1.433               | 1.467  | 1.454 | +              | Cartagena, Bazaruto                         | 3.625               | 3.775  | 3.700 | -              |
| Pasto (Nariño)                              | 1.500               | 1.500  | 1.500 | -              | Cúcuta, Cenabastos                          | 4.575               | 4.850  | 4.725 | -              |
| Sogamoso (Boyacá)                           | 1.000               | 1.000  | 1.000 | =              | Ibagué, Plaza La 21                         | 4.700               | 5.000  | 4.900 | n.d.           |
| Tunja (Boyacá)                              | 800                 | 950    | 850   | +              | Ipiales (Nariño)                            | 4.100               | 4.200  | 4.167 | -              |
| Ubaté (Cundinamarca)                        | 1.000               | 1.000  | 1.000 | +++            | Medellín, Central Mayorista<br>de Antioquia | 3.958               | 4.250  | 4.074 | -              |
| Villavicencio, Llanoabastos                 | 1.800               | 2.000  | 1.967 | +              | Montería (Córdoba)                          | 3.933               | 3.950  | 3.942 | -              |
| <b>Ahuyama</b>                              |                     |        |       |                | Neiva, Surabastos                           | 4.100               | 4.350  | 4.230 | -              |
| Armenia, Mercar                             | 500                 | 500    | 500   | -              | Palmira (Valle del Cauca)                   | 3.833               | 3.867  | 3.850 | +              |
| Barranquilla, Barranquillita                | 500                 | 518    | 506   | --             | Pamplona (Norte de Santander)               | 5.000               | 5.000  | 5.000 | =              |
| Barranquilla, Granabastos                   | 571                 | 614    | 586   | -              | Pasto (Nariño)                              | 3.833               | 4.000  | 3.944 | -              |
| Bogotá, D. C., Corabastos                   | 800                 | 817    | 803   | +              | Pereira, Mercasa                            | 4.100               | 4.167  | 4.153 | -              |
| Bucaramanga, Centroabastos                  | 667                 | 750    | 726   | +              | Popayán (Cauca)                             | 4.000               | 4.000  | 4.000 | -              |
| Buenaventura (Valle del Cauca)              | 700                 | 700    | 700   | =              | Sincelejo (Sucre)                           | 3.700               | 3.700  | 3.700 | -              |
| Cali, Cavasa                                | 600                 | 600    | 600   | +              | Tuluá (Valle del Cauca)                     | 4.133               | 4.167  | 4.150 | -              |
| Cali, Santa Helena                          | 583                 | 600    | 592   | ++             | <b>Apio</b>                                 |                     |        |       |                |
| Cartagena, Bazaruto                         | 619                 | 857    | 754   | +++            | Armenia, Mercar                             | 1.967               | 2.200  | 2.083 | ++             |
| Cartago (Valle del Cauca)                   | 600                 | 667    | 633   | +++            | Barranquilla, Barranquillita                | 1.000               | 1.150  | 1.050 | +              |
| Cúcuta, Cenabastos                          | 900                 | 900    | 900   | +              | Barranquilla, Granabastos                   | 1.000               | 1.150  | 1.072 | +              |
| Duitama (Boyacá)                            | 484                 | 484    | 484   | =              | Bogotá, D. C., Corabastos                   | 800                 | 1.167  | 953   | +++            |
| Honda (Tolima)                              | 1.167               | 1.167  | 1.167 | -              | Bucaramanga, Centroabastos                  | 875                 | 1.042  | 983   | --             |
| Ibagué, Plaza El Jardín                     | 700                 | 700    | 700   | =              | Cali, Cavasa                                | 882                 | 1.103  | 989   | ++             |
| Ibagué, Plaza La 21                         | 700                 | 800    | 767   | +              | Cali, Santa Helena                          | 843                 | 961    | 902   | +++            |
| Manizales (Caldas)                          | 633                 | 700    | 667   | +              | Cartagena, Bazaruto                         | 1.000               | 1.000  | 1.000 | -              |
| Medellín, Central Mayorista<br>de Antioquia | 517                 | 575    | 543   | -              | Cartago (Valle del Cauca)                   | 1.306               | 1.333  | 1.319 | ++             |
| Montería (Córdoba)                          | 415                 | 450    | 433   | -              | Chiquinquirá (Boyacá)                       | 1.000               | 1.000  | 1.000 | =              |
| Neiva, Surabastos                           | 700                 | 700    | 700   | =              | Cúcuta, Cenabastos                          | 861                 | 1.042  | 962   | ++             |
| Palmira (Valle del Cauca)                   | 600                 | 600    | 600   | =              | Ibagué, Plaza El Jardín                     | 1.500               | 1.500  | 1.500 | n.d.           |
| Pamplona (Norte de Santander)               | 800                 | 800    | 800   | +              | Ibagué, Plaza La 21                         | 958                 | 1.333  | 1.104 | +++            |
| Pereira, La 41                              | 700                 | 700    | 700   | +              | Ipiales (Nariño)                            | 833                 | 1.000  | 944   | +++            |
| Pereira, Mercasa                            | 650                 | 700    | 690   | +              | Manizales (Caldas)                          | 1.042               | 1.042  | 1.042 | ++             |
| Popayán (Cauca)                             | 733                 | 733    | 733   | -              | Marinilla (Antioquia)                       | 425                 | 473    | 449   | +++            |
| Rionegro (Antioquia)                        | 625                 | 675    | 654   | -              | Medellín, Central Mayorista<br>de Antioquia | 325                 | 400    | 371   | -              |
| San Gil (Santander)                         | 600                 | 600    | 600   | =              | Medellín, Coomerca                          | 867                 | 900    | 892   | -              |
| Sincelejo (Sucre)                           | 433                 | 450    | 439   | -              | Montería (Córdoba)                          | 525                 | 600    | 563   | +              |
| Socorro (Santander)                         | 600                 | 600    | 600   | --             | Neiva, Surabastos                           | 1.650               | 1.700  | 1.690 | +++            |
| Sogamoso (Boyacá)                           | 484                 | 484    | 484   | =              | Pamplona (Norte de Santander)               | 1.167               | 1.194  | 1.186 | +              |
| Tuluá (Valle del Cauca)                     | 600                 | 600    | 600   | =              | Pasto (Nariño)                              | 1.500               | 1.500  | 1.500 | --             |
| Valledupar, Mercabastos                     | 450                 | 480    | 470   | -              | Pereira, La 41                              | 1.222               | 1.222  | 1.222 | +++            |
| Valledupar, Mercado Nuevo                   | 450                 | 500    | 477   | -              | Pereira, Mercasa                            | 1.167               | 1.222  | 1.189 | +++            |
| <b>AjÍ dulce</b>                            |                     |        |       |                | Rionegro (Antioquia)                        | 373                 | 800    | 570   | ++             |
| Cartagena, Bazaruto                         | 844                 | 1.000  | 906   | -              | Sincelejo (Sucre)                           | 625                 | 650    | 636   | --             |
| Medellín, Central Mayorista<br>de Antioquia | 1.225               | 1.933  | 1.524 | -              | Tuluá (Valle del Cauca)                     | 1.250               | 1.250  | 1.250 | +              |
| Montería (Córdoba)                          | 1.000               | 1.000  | 1.000 | ---            | Valledupar, Mercabastos                     | 1.000               | 1.100  | 1.050 | =              |
| Sincelejo (Sucre)                           | 781                 | 917    | 872   | --             | Villavicencio, Llanoabastos                 | 1.000               | 1.400  | 1.200 | +++            |
| Valledupar, Mercabastos                     | 1.000               | 1.500  | 1.167 | -              | <b>Arveja verde en vaina</b>                |                     |        |       |                |
| Valledupar, Mercado Nuevo                   | 1.000               | 1.500  | 1.167 | -              | Armenia, Mercar                             | 2.389               | 2.917  | 2.657 | +              |
| <b>AjÍ topito dulce</b>                     |                     |        |       |                | Barranquilla, Barranquillita                | 4.625               | 5.000  | 4.819 | +              |
| Barranquilla, Barranquillita                | 875                 | 1.750  | 1.365 | +              | Barranquilla, Granabastos                   | 4.125               | 5.333  | 4.729 | +              |
| Barranquilla, Granabastos                   | 1.813               | 2.000  | 1.938 | --             | Bogotá, D. C., Corabastos                   | 2.400               | 3.200  | 2.720 | -              |
| <b>Ajo</b>                                  |                     |        |       |                | Bucaramanga, Centroabastos                  | 2.600               | 3.000  | 2.795 | +              |
| Armenia, Mercar                             | 3.800               | 3.867  | 3.822 | +              | Cajamarca (Tolima)                          | 1.667               | 1.667  | 1.667 | --             |
| Bogotá, D. C., Corabastos                   | 4.733               | 5.067  | 4.940 | -              | Carmen de Viboral, (Antioquia)              | 1.600               | 1.600  | 1.600 | --             |
| Chiquinquirá (Boyacá)                       | 7.000               | 7.000  | 7.000 | =              | Cartago (Valle del Cauca)                   | 2.694               | 2.778  | 2.736 | -              |
| Cúcuta, Cenabastos                          | 4.000               | 4.333  | 4.111 | ++             | Chiquinquirá (Boyacá)                       | 2.500               | 2.500  | 2.500 | +              |
| Duitama (Boyacá)                            | 2.400               | 2.400  | 2.400 | --             | Cúcuta, Cenabastos                          | 2.667               | 3.250  | 2.983 | +              |
| Ibagué, Plaza La 21                         | 2.778               | 2.889  | 2.833 | +              | Duitama (Boyacá)                            | 2.700               | 2.700  | 2.700 | +              |
| Ipiales (Nariño)                            | 2.375               | 2.500  | 2.458 | +              | El Santuario (Antioquia)                    | 1.375               | 1.450  | 1.413 | ---            |
| Manizales (Caldas)                          | 3.563               | 3.625  | 3.594 | ++             | Ibagué, Plaza El Jardín                     | 1.848               | 1.848  | 1.848 | n.d.           |
| Medellín, Central Mayorista<br>de Antioquia | 4.833               | 5.000  | 4.979 | +              | Ibagué, Plaza La 21                         | 1.848               | 2.507  | 2.121 | ++             |
| Pamplona (Norte de Santander)               | 3.167               | 3.667  | 3.424 | -              | Ipiales (Nariño)                            | 1.800               | 2.200  | 2.044 | ++             |
| Pasto (Nariño)                              | 5.250               | 7.000  | 6.250 | +++            | La Ceja (Antioquia)                         | 1.900               | 2.000  | 1.950 | --             |
|   |                     |        |       |                | Manizales (Caldas)                          | 2.583               | 2.750  | 2.667 | --             |
|   |                     |        |       |                | Marinilla (Antioquia)                       | 1.750               | 2.450  | 2.100 | -              |

**Cuadro 1. Mercados mayoristas. Precios de venta de verduras y hortalizas (continuación)**  
**2012 (septiembre 8 a 14)**

| Productos y mercados                        | Pesos por kilogramo |        |       |  | Tenden-<br>cia | Productos y mercados                       | Pesos por kilogramo |        |       |  | Tenden-<br>cia |
|---|---------------------|--------|-------|--|----------------|--|---------------------|--------|-------|--|----------------|
|   | Mínimo              | Máximo | Medio |  |                |  | Mínimo              | Máximo | Medio |  |                |
| <b>Arveja verde en vaina (continuación)</b> |                     |        |       |  |                | <b>Cebolla cabezona blanca</b>             |                     |        |       |  |                |
| Medellín, Central Mayorista de Antioquia    | 1.500               | 2.225  | 1.781 |  | ---            | Armenia, Mercar                            | 900                 | 905    | 902   |  | -              |
| Medellín, Coomerca                          | 1.800               | 2.233  | 1.963 |  | ---            | Barranquilla, Barranquillita               | 990                 | 1.013  | 1.006 |  | -              |
| Neiva, Surabastos                           | 2.500               | 3.333  | 2.867 |  | ++             | Barranquilla, Granabastos                  | 1.085               | 1.153  | 1.129 |  | +              |
| Palmira (Valle del Cauca)                   | 1.960               | 1.960  | 1.960 |  | +              | Bogotá, D. C., Corabastos                  | 1.077               | 1.150  | 1.099 |  | -              |
| Pamplona (Norte de Santander)               | 2.146               | 2.450  | 2.327 |  | +              | Bucaramanga, Centroabastos                 | 875                 | 900    | 894   |  | +              |
| Pereira, La 41                              | 2.667               | 2.750  | 2.708 |  | +              | Cajamarca (Tolima)                         | 1.083               | 1.083  | 1.083 |  | --             |
| Pereira, Mercasa                            | 2.611               | 3.250  | 2.950 |  | +              | Cali, Cavasa                               | 880                 | 880    | 880   |  | -              |
| Rionegro (Antioquia)                        | 1.675               | 2.200  | 1.883 |  | --             | Cartagena, Bazurto                         | 1.070               | 1.085  | 1.078 |  | +              |
| San Gil (Santander)                         | 2.938               | 3.042  | 2.990 |  | -              | Cartago (Valle del Cauca)                  | 1.013               | 1.027  | 1.020 |  | -              |
| San Vicente (Antioquia)                     | 1.750               | 1.750  | 1.750 |  | --             | Chiquinquirá (Boyacá)                      | 714                 | 714    | 714   |  | =              |
| Socorro (Santander)                         | 3.000               | 3.000  | 3.000 |  | n.d.           | Cúcuta, Cenabastos                         | 835                 | 900    | 880   |  | +              |
| Sogamoso (Boyacá)                           | 2.600               | 2.600  | 2.600 |  | ++             | Duitama (Boyacá)                           | 700                 | 700    | 700   |  | ++             |
| Sonsón (Antioquia)                          | 1.313               | 1.483  | 1.398 |  | ---            | Ibagué, Plaza El Jardín                    | 1.058               | 1.058  | 1.058 |  | -              |
| Tunja (Boyacá)                              | 2.100               | 2.500  | 2.340 |  | -              | Ibagué, Plaza La 21                        | 858                 | 900    | 884   |  | --             |
| Ubaté (Cundinamarca)                        | 1.950               | 1.950  | 1.950 |  | --             | La Ceja (Antioquia)                        | 1.200               | 1.200  | 1.200 |  | -              |
| Villavicencio, Llanoabastos                 | 2.600               | 3.050  | 2.883 |  | -              | La Parada (Norte de Santander)             | 960                 | 960    | 960   |  | =              |
| <b>Arveja verde en vaina pastusa</b>        |                     |        |       |  |                | Manizales (Caldas)                         | 1.033               | 1.060  | 1.047 |  | -              |
| Buenaventura (Valle del Cauca)              | 3.000               | 3.000  | 3.000 |  | ++             | Medellín, Central Mayorista de Antioquia   | 1.092               | 1.196  | 1.129 |  | -              |
| Cali, Cavasa                                | 1.600               | 2.400  | 2.000 |  | +              | Medellín, Coomerca                         | 1.100               | 1.167  | 1.129 |  | +              |
| Cali, Santa Helena                          | 2.267               | 2.267  | 2.267 |  | ++             | Montería (Córdoba)                         | 1.053               | 1.053  | 1.053 |  | -              |
| Manizales (Caldas)                          | 2.625               | 3.000  | 2.813 |  | --             | Neiva, Surabastos                          | 870                 | 1.080  | 946   |  | -              |
| Medellín, Central Mayorista de Antioquia    | 1.400               | 2.350  | 1.700 |  | ---            | Pamplona (Norte de Santander)              | 900                 | 1.000  | 968   |  | -              |
| Pasto (Nariño)                              | 1.700               | 1.820  | 1.773 |  | ++             | Pereira, La 41                             | 887                 | 920    | 903   |  | -              |
| Popayán (Cauca)                             | 2.200               | 2.200  | 2.200 |  | +              | Pereira, Mercasa                           | 920                 | 1.040  | 985   |  | +              |
| Tuluá (Valle del Cauca)                     | 1.750               | 2.500  | 2.125 |  | +++            | Rionegro (Antioquia)                       | 1.042               | 1.125  | 1.082 |  | +              |
| <b>Berenjena</b>                            |                     |        |       |  |                | San Gil (Santander)                        | 885                 | 960    | 923   |  | +++            |
| Bogotá, D. C., Corabastos                   | 2.200               | 2.233  | 2.213 |  | +              | Sincelejo (Sucre)                          | 1.067               | 1.150  | 1.108 |  | -              |
| Bucaramanga, Centroabastos                  | 2.000               | 2.133  | 2.098 |  | ++             | Sogamoso (Boyacá)                          | 700                 | 700    | 700   |  | =              |
| Cali, Cavasa                                | 1.400               | 1.400  | 1.400 |  | -              | Tunja (Boyacá)                             | 491                 | 700    | 658   |  | --             |
| Cali, Santa Helena                          | 1.750               | 1.750  | 1.750 |  | +              | Ubaté (Cundinamarca)                       | 1.400               | 1.400  | 1.400 |  | ++             |
| Cartagena, Bazurto                          | 1.219               | 1.250  | 1.240 |  | -              | Valledupar, Mercabastos                    | 1.033               | 1.200  | 1.094 |  | -              |
| Cúcuta, Cenabastos                          | 593                 | 639    | 618   |  | -              | Villavicencio, Llanoabastos                | 1.200               | 1.250  | 1.215 |  | +              |
| Manizales (Caldas)                          | 1.867               | 2.000  | 1.933 |  | -              | <b>Cebolla cabezona blanca bogotana</b>    |                     |        |       |  |                |
| Medellín, Central Mayorista de Antioquia    | 1.533               | 2.000  | 1.819 |  | -              | Buenaventura (Valle del Cauca)             | 1.147               | 1.147  | 1.147 |  | +              |
| Montería (Córdoba)                          | 500                 | 625    | 563   |  | --             | Cali, Cavasa                               | 931                 | 943    | 934   |  | -              |
| Pamplona (Norte de Santander)               | 900                 | 900    | 900   |  | -              | Cali, Santa Helena                         | 931                 | 993    | 962   |  | +              |
| Sincelejo (Sucre)                           | 500                 | 500    | 500   |  | --             | Tuluá (Valle del Cauca)                    | 1.021               | 1.021  | 1.021 |  | n.d.           |
| <b>Brócoli</b>                              |                     |        |       |  |                | <b>Cebolla cabezona blanca ecuatoriana</b> |                     |        |       |  |                |
| Barranquilla, Barranquillita                | 4.125               | 4.250  | 4.208 |  | +              | Ipiales (Nariño)                           | 800                 | 933    | 844   |  | --             |
| Barranquilla, Granabastos                   | 4.000               | 4.000  | 4.000 |  | -              | <b>Cebolla cabezona blanca importada</b>   |                     |        |       |  |                |
| Bogotá, D. C., Corabastos                   | 767                 | 1.200  | 920   |  | --             | Medellín, Central Mayorista de Antioquia   | 1.238               | 1.358  | 1.283 |  | -              |
| Bucaramanga, Centroabastos                  | 1.700               | 2.000  | 1.842 |  | +              | Rionegro (Antioquia)                       | 1.115               | 1.167  | 1.144 |  | +              |
| Cali, Cavasa                                | 2.000               | 2.000  | 2.000 |  | =              | <b>Cebolla cabezona blanca pastusa</b>     |                     |        |       |  |                |
| Cartagena, Bazurto                          | 4.750               | 5.250  | 5.000 |  | --             | Buenaventura (Valle del Cauca)             | 833                 | 1.000  | 917   |  | -              |
| Chiquinquirá (Boyacá)                       | 800                 | 1.000  | 900   |  | =              | Pasto (Nariño)                             | 833                 | 833    | 833   |  | +              |
| Cúcuta, Cenabastos                          | 1.933               | 2.000  | 1.983 |  | +++            | Popayán (Cauca)                            | 1.000               | 1.000  | 1.000 |  | =              |
| Duitama (Boyacá)                            | 500                 | 500    | 500   |  | --             | Tuluá (Valle del Cauca)                    | 1.042               | 1.042  | 1.042 |  | n.d.           |
| Ibagué, Plaza El Jardín                     | 1.500               | 1.500  | 1.500 |  | +++            | <b>Cebolla cabezona blanca peruana</b>     |                     |        |       |  |                |
| Ibagué, Plaza La 21                         | 750                 | 1.000  | 917   |  | -              | Buenaventura (Valle del Cauca)             | 1.198               | 1.250  | 1.224 |  | +              |
| Ipiales (Nariño)                            | 467                 | 617    | 539   |  | ++             | Ipiales (Nariño)                           | 764                 | 868    | 817   |  | -              |
| Manizales (Caldas)                          | 2.000               | 2.167  | 2.083 |  | n.d.           | <b>Cebolla cabezona roja ecuatoriana</b>   |                     |        |       |  |                |
| Marinilla (Antioquia)                       | 677                 | 963    | 820   |  | +++            | Ipiales (Nariño)                           | 1.644               | 1.767  | 1.726 |  | ---            |
| Medellín, Central Mayorista de Antioquia    | 767                 | 2.000  | 1.301 |  | ---            | <b>Cebolla cabezona roja importada</b>     |                     |        |       |  |                |
| Montería (Córdoba)                          | 3.000               | 3.500  | 3.250 |  | n.d.           | Barranquilla, Barranquillita               | 2.417               | 2.500  | 2.463 |  | +              |
| Neiva, Surabastos                           | 1.650               | 1.900  | 1.780 |  | -              | Bucaramanga, Centroabastos                 | 2.188               | 2.396  | 2.292 |  | ++             |
| Pamplona (Norte de Santander)               | 2.000               | 2.000  | 2.000 |  | =              | Medellín, Central Mayorista de Antioquia   | 2.592               | 2.715  | 2.658 |  | -              |
| Pasto (Nariño)                              | 1.000               | 1.300  | 1.133 |  | ++             | Montería (Córdoba)                         | 1.950               | 2.025  | 1.988 |  | -              |
| Sogamoso (Boyacá)                           | 1.200               | 1.200  | 1.200 |  | ++             | Sincelejo (Sucre)                          | 2.033               | 2.033  | 2.033 |  | -              |
| Tunja (Boyacá)                              | 1.000               | 1.000  | 1.000 |  | ++             | Tuluá (Valle del Cauca)                    | 2.500               | 2.500  | 2.500 |  | n.d.           |
| Ubaté (Cundinamarca)                        | 1.500               | 1.500  | 1.500 |  | +++            | <b>Cebolla cabezona roja ocañera</b>       |                     |        |       |  |                |
| Villavicencio, Llanoabastos                 | 2.289               | 2.400  | 2.320 |  | ++             | Barranquilla, Granabastos                  | 1.920               | 2.000  | 1.973 |  | -              |
| <b>Calabacín</b>                            |                     |        |       |  |                | Bucaramanga, Centroabastos                 | 2.292               | 2.292  | 2.292 |  | -              |
| Bogotá, D. C., Corabastos                   | 644                 | 667    | 664   |  | +              | Cartagena, Bazurto                         | 2.533               | 2.600  | 2.578 |  | +              |
| Cali, Cavasa                                | 1.000               | 1.000  | 1.000 |  | =              |  |                     |        |       |  |                |
| Medellín, Central Mayorista de Antioquia    | 733                 | 1.900  | 964   |  | +              |  |                     |        |       |  |                |
| Tunja (Boyacá)                              | 375                 | 475    | 425   |  | n.d.           |  |                     |        |       |  |                |
| Ubaté (Cundinamarca)                        | 1.500               | 1.500  | 1.500 |  | +++            |  |                     |        |       |  |                |
| <b>Calabaza</b>                             |                     |        |       |  |                |  |                     |        |       |  |                |
| Bogotá, D. C., Corabastos                   | 400                 | 640    | 557   |  | -              |  |                     |        |       |  |                |
| Montería (Córdoba)                          | 400                 | 400    | 400   |  | =              |  |                     |        |       |  |                |



**Cuadro 1. Mercados mayoristas. Precios de venta de verduras y hortalizas (continuación)**  
**2012 (septiembre 8 a 14)**

| Productos y mercados                                | Pesos por kilogramo |        |       | Tenden-<br>cia | Productos y mercados                     | Pesos por kilogramo |        |       | Tenden-<br>cia |
|---|---------------------|--------|-------|----------------|--|---------------------|--------|-------|----------------|
|   | Mínimo              | Máximo | Medio |                |  | Mínimo              | Máximo | Medio |                |
| <b>Cebolla cabezona roja ocañera (continuación)</b> |                     |        |       |                | <b>Cebollín chino</b>                    |                     |        |       |                |
| Cúcuta, Cenabastos                                  | 2.600               | 2.600  | 2.600 | n.d.           | Barranquilla, Barranquillita             | 1.500               | 2.000  | 1.750 | ++             |
| Montería (Córdoba)                                  | 1.800               | 1.800  | 1.800 | -              | Cartagena, Bazurto                       | 3.500               | 4.000  | 3.833 | +              |
| Neiva, Surabastos                                   | 2.400               | 2.540  | 2.494 | -              | <b>Chócolo mazorca</b>                   |                     |        |       |                |
| Sincelejo (Sucre)                                   | 1.600               | 1.600  | 1.600 | --             | Armenia, Mercar                          | 429                 | 438    | 432   | +              |
| Valledupar, Mercabastos                             | 2.000               | 2.067  | 2.022 | ++             | Armenia, Retiro                          | 419                 | 429    | 424   | +              |
| Valledupar, Mercado Nuevo                           | 2.000               | 2.000  | 2.000 | ++             | Barranquilla, Barranquillita             | 405                 | 446    | 428   | --             |
| <b>Cebolla cabezona roja peruana</b>                |                     |        |       |                | Bogotá, D. C., Corabastos                | 667                 | 787    | 714   | -              |
| Barranquilla, Granabastos                           | 2.222               | 2.407  | 2.341 | -              | Bucaramanga, Centroabastos               | 742                 | 856    | 794   | -              |
| Cali, Cavasa  | 1.901               | 2.500  | 2.207 | --             | Buenaventura (Valle del Cauca)           | 571                 | 571    | 571   | -              |
| Cali, Santa Helena                                  | 2.465               | 2.500  | 2.483 | n.d.           | Cajamarca (Tolima)                       | 484                 | 484    | 484   | =              |
| Cartagena, Bazurto                                  | 2.450               | 2.525  | 2.481 | -              | Cali, Cavasa                             | 571                 | 664    | 615   | +++            |
| Cúcuta, Cenabastos                                  | 2.292               | 2.292  | 2.292 | =              | Cali, Santa Helena                       | 500                 | 571    | 536   | -              |
| Ipiales (Nariño)                                    | 1.667               | 1.875  | 1.782 | ---            | Cartagena, Bazurto                       | 313                 | 463    | 383   | --             |
| Pasto (Nariño)                                      | 2.049               | 2.292  | 2.170 | -              | Chiquinquirá (Boyacá)                    | 650                 | 650    | 650   | =              |
| Valledupar, Mercabastos                             | 2.000               | 2.000  | 2.000 | ++             | Cúcuta, Cenabastos                       | 364                 | 545    | 470   | ---            |
| Valledupar, Mercado Nuevo                           | 2.000               | 2.000  | 2.000 | ++             | Duitama (Boyacá)                         | 636                 | 636    | 636   | =              |
| <b>Cebolla junca</b>                                |                     |        |       |                | Honda (Tolima)                           | 950                 | 950    | 950   | ++             |
| Armenia, Mercar                                     | 778                 | 1.167  | 944   | =              | Ibagué, Plaza El Jardín                  | 600                 | 600    | 600   | =              |
| Barranquilla, Granabastos                           | 1.133               | 1.150  | 1.139 | -              | Ibagué, Plaza La 21                      | 726                 | 726    | 726   | +              |
| Bucaramanga, Centroabastos                          | 633                 | 817    | 716   | --             | Manizales (Caldas)                       | 481                 | 496    | 488   | -              |
| Cartago (Valle del Cauca)                           | 708                 | 778    | 743   | --             | Marinilla (Antioquia)                    | 542                 | 689    | 598   | +++            |
| Chiquinquirá (Boyacá)                               | 646                 | 646    | 646   | +              | Medellín, Central Mayorista de Antioquia | 658                 | 733    | 679   | ++             |
| Honda (Tolima)                                      | 944                 | 944    | 944   | +++            | Medellín, Coomerca                       | 533                 | 533    | 533   | +              |
| Ibagué, Plaza La 21                                 | 762                 | 1.048  | 905   | n.d.           | Montería (Córdoba)                       | 633                 | 633    | 633   | -              |
| Ipiales (Nariño)                                    | 392                 | 529    | 448   | --             | Neiva, Surabastos                        | 484                 | 500    | 487   | +              |
| La Ceja (Antioquia)                                 | 833                 | 833    | 833   | -              | Pamplona (Norte de Santander)            | 386                 | 545    | 469   | +              |
| Manizales (Caldas)                                  | 750                 | 944    | 847   | ++             | Pasto (Nariño)                           | 743                 | 900    | 833   | ++             |
| Medellín, Central Mayorista de Antioquia            | 694                 | 1.144  | 923   | -              | Peñol (Antioquia)                        | 519                 | 535    | 527   | ++             |
| Medellín, Coomerca                                  | 733                 | 967    | 824   | ---            | Pereira, La 41                           | 725                 | 725    | 725   | +              |
| Montería (Córdoba)                                  | 944                 | 1.271  | 1.108 | -              | Rionegro (Antioquia)                     | 429                 | 481    | 447   | ++             |
| Palmira (Valle del Cauca)                           | 386                 | 394    | 390   | -              | San Vicente (Antioquia)                  | 479                 | 479    | 479   | +++            |
| Pereira, La Bella                                   | 317                 | 317    | 317   | ---            | Sincelejo (Sucre)                        | 469                 | 479    | 474   | +              |
| Pereira, La 41                                      | 317                 | 489    | 403   | ---            | Socorro (Santander)                      | 563                 | 692    | 627   | --             |
| Pereira, Mercasa                                    | 333                 | 517    | 390   | ---            | Sogamoso (Boyacá)                        | 636                 | 636    | 636   | +              |
| Rionegro (Antioquia)                                | 729                 | 1.000  | 901   | -              | Sonsón (Antioquia)                       | 298                 | 313    | 305   | ++             |
| Sonsón (Antioquia)                                  | 522                 | 592    | 557   | +              | Tuluá (Valle del Cauca)                  | 571                 | 571    | 571   | =              |
| Tunja (Boyacá)                                      | 444                 | 600    | 547   | +++            | Ubaté (Cundinamarca)                     | 550                 | 550    | 550   | -              |
| Ubaté (Cundinamarca)                                | 800                 | 800    | 800   | =              | Villavicencio, Llanoabastos              | 900                 | 1.000  | 963   | -              |
| Valledupar, Mercabastos                             | 917                 | 1.000  | 954   | -              | <b>Cidra</b>                             |                     |        |       |                |
| Villavicencio, Llanoabastos                         | 826                 | 848    | 833   | +              | Bogotá, D. C., Corabastos                | 933                 | 1.000  | 964   | +              |
| Yarumal (Antioquia)                                 | 2.000               | 2.000  | 2.000 | n.d.           | Ibagué, Plaza El Jardín                  | 417                 | 417    | 417   | =              |
| <b>Cebolla junca Aquitania</b>                      |                     |        |       |                | Ibagué, Plaza La 21                      | 250                 | 250    | 250   | ---            |
| Barranquilla, Barranquillita                        | 983                 | 1.050  | 1.022 | -              | Marinilla (Antioquia)                    | 723                 | 850    | 787   | +++            |
| Bogotá, D. C., Corabastos                           | 889                 | 1.074  | 944   | ++             | <b>Cidra (continuación)</b>              |                     |        |       |                |
| Bucaramanga, Centroabastos                          | 667                 | 833    | 733   | -              | Medellín, Central Mayorista de Antioquia | 1.000               | 1.767  | 1.565 | ++             |
| Buenaventura (Valle del Cauca)                      | 900                 | 900    | 900   | -              | Peñol (Antioquia)                        | 573                 | 627    | 600   | +              |
| Duitama (Boyacá)                                    | 400                 | 400    | 400   | -              | San Vicente (Antioquia)                  | 650                 | 650    | 650   | --             |
| Ibagué, Plaza El Jardín                             | 952                 | 952    | 952   | --             | Santa Bárbara (Antioquia)                | 200                 | 300    | 250   | n.d.           |
| Neiva, Surabastos                                   | 311                 | 378    | 349   | ---            | Villavicencio, Llanoabastos              | 1.250               | 1.250  | 1.250 | +++            |
| San Gil (Santander)                                 | 1.667               | 1.667  | 1.667 | +++            | <b>Cilantro</b>                          |                     |        |       |                |
| Sincelejo (Sucre)                                   | 1.222               | 1.222  | 1.222 | +              | Armenia, Mercar                          | 2.000               | 2.000  | 2.000 | =              |
| Sogamoso (Boyacá)                                   | 400                 | 400    | 400   | =              | Barranquilla, Barranquillita             | 3.000               | 4.000  | 3.667 | --             |
| Tuluá (Valle del Cauca)                             | 909                 | 909    | 909   | =              | Bogotá, D. C., Corabastos                | 767                 | 1.267  | 1.037 | --             |
| <b>Cebolla junca Berlín</b>                         |                     |        |       |                | Buenaventura (Valle del Cauca)           | 1.875               | 1.875  | 1.875 | =              |
| Cúcuta, Cenabastos                                  | 517                 | 875    | 708   | ---            | Cajamarca (Tolima)                       | 1.000               | 1.000  | 1.000 | n.d.           |
| Pamplona (Norte de Santander)                       | 633                 | 667    | 656   | --             | Cali, Cavasa                             | 750                 | 875    | 797   | +              |
| <b>Cebolla junca pastusa</b>                        |                     |        |       |                | Cali, Santa Helena                       | 783                 | 800    | 792   | ++             |
| Cali, Cavasa  | 470                 | 485    | 477   | +              | Cartagena, Bazurto                       | 2.125               | 2.250  | 2.192 | +              |
| Cali, Santa Helena                                  | 530                 | 530    | 530   | -              | Cartago (Valle del Cauca)                | 2.167               | 2.833  | 2.500 | --             |
| Pasto (Nariño)                                      | 227                 | 288    | 263   | ---            | Chiquinquirá (Boyacá)                    | 2.250               | 2.250  | 2.250 | -              |
| <b>Cebolla junca Tenerife</b>                       |                     |        |       |                | Cúcuta, Cenabastos                       | 4.000               | 5.000  | 4.750 | +              |
| Cali, Cavasa  | 475                 | 513    | 497   | --             | Duitama (Boyacá)                         | 1.667               | 1.667  | 1.667 | ---            |
| Cali, Santa Helena                                  | 517                 | 550    | 533   | --             | Ibagué, Plaza La 21                      | 1.250               | 1.250  | 1.250 | n.d.           |
| <b>Cebolla puerro</b>                               |                     |        |       |                | Ipiales (Nariño)                         | 1.533               | 1.700  | 1.611 | --             |
| Bogotá, D. C., Corabastos                           | 1.000               | 1.067  | 1.007 | +              | La Ceja (Antioquia)                      | 1.067               | 1.150  | 1.108 | ---            |
| Cali, Cavasa  | 1.500               | 1.500  | 1.500 | =              | Marinilla (Antioquia)                    | 800                 | 1.075  | 938   | +++            |
| Cali, Santa Helena                                  | 1.733               | 2.050  | 1.892 | ++             | Medellín, Central Mayorista de Antioquia | 850                 | 1.500  | 1.058 | ---            |
| Cúcuta, Cenabastos                                  | 2.167               | 2.250  | 2.208 | +              | Medellín, Coomerca                       | 800                 | 1.500  | 1.079 | --             |
| Medellín, Central Mayorista de Antioquia            | 1.175               | 1.500  | 1.437 | -              | Montería (Córdoba)                       | 2.000               | 2.750  | 2.375 | +++            |
| Pamplona (Norte de Santander)                       | 1.833               | 1.917  | 1.865 | +              | Neiva, Surabastos                        | 2.000               | 4.000  | 3.067 | +++            |
|   |                     |        |       |                | Palmira (Valle del Cauca)                | 750                 | 875    | 813   | =              |
|   |                     |        |       |                | Pamplona (Norte de Santander)            | 1.000               | 1.700  | 1.425 | +++            |
|   |                     |        |       |                | Pasto (Nariño)                           | 4.167               | 5.500  | 4.778 | -              |
|   |                     |        |       |                | Pereira, La 41                           | 1.000               | 1.667  | 1.333 | ---            |
|   |                     |        |       |                | Pereira, Mercasa                         | 500                 | 1.000  | 625   | ---            |



**Cuadro 1. Mercados mayoristas. Precios de venta de verduras y hortalizas (continuación)**  
**2012 (septiembre 8 a 14)**

| Productos y mercados                     | Pesos por kilogramo |        |       |      | Tenden-<br>cia | Productos y mercados                          | Pesos por kilogramo |        |       |      | Tenden-<br>cia |
|--|---------------------|--------|-------|------|----------------|---|---------------------|--------|-------|------|----------------|
|  | Mínimo              | Máximo | Medio |      |                |   | Mínimo              | Máximo | Medio |      |                |
| <b>Cilantro (continuación)</b>           |                     |        |       |      |                | <b>Frijol verde cargamanto (continuación)</b> |                     |        |       |      |                |
| Rionegro (Antioquia)                     | 1.000               | 1.500  | 1.228 | +++  |                | Pasto (Nariño)                                | 1.400               | 1.800  | 1.667 | ++   |                |
| Sincelejo (Sucre)                        | 1.000               | 3.500  | 2.389 | ---  |                | Peñol (Antioquia)                             | 1.350               | 1.450  | 1.400 | -    |                |
| Sogamoso (Boyacá)                        | 3.333               | 3.333  | 3.333 | +++  |                | Popayán (Cauca)                               | 2.100               | 2.100  | 2.100 | -    |                |
| Tuluá (Valle del Cauca)                  | 1.000               | 1.000  | 1.000 | +    |                | Rionegro (Antioquia)                          | 1.450               | 1.625  | 1.546 | +    |                |
| Tunja (Boyacá)                           | 917                 | 1.625  | 1.150 | +    |                | San Vicente (Antioquia)                       | 1.300               | 1.300  | 1.300 | -    |                |
| Ubaté (Cundinamarca)                     | 5.000               | 5.000  | 5.000 | +++  |                | Sonsón (Antioquia)                            | 1.225               | 1.325  | 1.275 | +    |                |
| Valledupar, Mercabastos                  | 3.000               | 4.000  | 3.667 | +++  |                | Tuluá (Valle del Cauca)                       | 2.167               | 2.167  | 2.167 | +    |                |
| Valledupar, Mercado Nuevo                | 3.000               | 5.000  | 4.333 | +++  |                | Tunja (Boyacá)                                | 1.800               | 2.000  | 1.867 | =    |                |
| Villavicencio, Llanoabastos              | 2.000               | 2.500  | 2.167 | +    |                |   |                     |        |       |      |                |
| <b>Coles</b>                             |                     |        |       |      |                | <b>Frijol verde en vaina</b>                  |                     |        |       |      |                |
| Barranquilla, Barranquillita             | 2.000               | 2.000  | 2.000 | +    |                | Armenia, Mercar                               | 2.000               | 2.271  | 2.132 | +    |                |
| Bogotá, D. C., Corabastos                | 800                 | 1.000  | 925   | -    |                | Barranquilla, Barranquillita                  | 4.000               | 4.000  | 4.000 | =    |                |
| Medellín, Central Mayorista de Antioquia | 600                 | 900    | 786   | --   |                | Barranquilla, Granabastos                     | 3.667               | 3.900  | 3.800 | -    |                |
|  |                     |        |       |      |                | Bucaramanga, Centroabastos                    | 2.000               | 2.267  | 2.075 | +    |                |
| <b>Coliflor</b>                          |                     |        |       |      |                | Buenaventura (Valle del Cauca)                | 2.450               | 2.450  | 2.450 | +    |                |
| Armenia, Mercar                          | 2.519               | 2.667  | 2.593 | ++   |                | Cajamarca (Tolima)                            | 1.667               | 1.667  | 1.667 | -    |                |
| Barranquilla, Barranquillita             | 4.000               | 4.125  | 4.083 | -    |                | Cali, Santa Helena                            | 1.933               | 2.000  | 1.967 | ++   |                |
| Barranquilla, Granabastos                | 3.875               | 5.167  | 4.521 | -    |                | Cartago (Valle del Cauca)                     | 1.833               | 1.900  | 1.867 | +    |                |
| Bogotá, D. C., Corabastos                | 1.000               | 1.600  | 1.350 | +++  |                | Chiquinquirá (Boyacá)                         | 1.800               | 2.100  | 1.950 | +    |                |
| Bucaramanga, Centroabastos               | 1.850               | 2.000  | 1.919 | ++   |                | Cúcuta, Cenabastos                            | 1.500               | 1.700  | 1.580 | -    |                |
| Cali, Cavasa                             | 2.000               | 2.250  | 2.125 | +    |                | Duitama (Boyacá)                              | 1.800               | 1.800  | 1.800 | -    |                |
| Cali, Santa Helena                       | 1.533               | 1.600  | 1.567 | -    |                | Ibagué, Plaza El Jardín                       | 2.083               | 2.083  | 2.083 | n.d. |                |
| Cartagena, Bazaruto                      | 4.250               | 5.500  | 5.000 | =    |                | Ibagué, Plaza La 21                           | 1.667               | 2.292  | 1.979 | +    |                |
| Cartago (Valle del Cauca)                | 1.583               | 1.611  | 1.597 | +++  |                | Ipiales (Nariño)                              | 1.303               | 1.409  | 1.359 | +    |                |
| Chiquinquirá (Boyacá)                    | 900                 | 900    | 900   | =    |                | Manizales (Caldas)                            | 1.800               | 2.075  | 1.938 | -    |                |
| Cúcuta, Cenabastos                       | 1.600               | 2.000  | 1.788 | ++   |                | Montería (Córdoba)                            | 1.900               | 2.067  | 1.983 | -    |                |
| Duitama (Boyacá)                         | 800                 | 800    | 800   | =    |                | Neiva, Surabastos                             | 2.417               | 2.500  | 2.479 | +    |                |
| Ipiales (Nariño)                         | 900                 | 967    | 944   | +    |                | Pereira, La 41                                | 1.700               | 1.700  | 1.700 | +    |                |
| Manizales (Caldas)                       | 1.800               | 2.550  | 2.175 | +++  |                | Pereira, Mercasa                              | 1.675               | 1.900  | 1.805 | +    |                |
| Marinilla (Antioquia)                    | 850                 | 1.150  | 1.000 | ++   |                | San Gil (Santander)                           | 2.683               | 2.688  | 2.685 | ++   |                |
| Medellín, Central Mayorista de Antioquia | 1.233               | 2.000  | 1.672 | --   |                | Sincelejo (Sucre)                             | 1.600               | 1.600  | 1.600 | --   |                |
| Montería (Córdoba)                       | 3.000               | 3.500  | 3.250 | n.d. |                | Socorro (Santander)                           | 1.688               | 1.688  | 1.688 | n.d. |                |
| Neiva, Surabastos                        | 1.550               | 2.100  | 1.750 | +    |                | Sogamoso (Boyacá)                             | 2.000               | 2.000  | 2.000 | ++   |                |
| Palmira (Valle del Cauca)                | 1.567               | 1.567  | 1.567 | ++   |                | Ubaté (Cundinamarca)                          | 1.600               | 1.600  | 1.600 | --   |                |
| Pasto (Nariño)                           | 1.000               | 1.067  | 1.022 | +++  |                |   |                     |        |       |      |                |
| Pereira, La 41                           | 1.417               | 1.667  | 1.542 | +++  |                | <b>Haba verde</b>                             |                     |        |       |      |                |
| Pereira, Mercasa                         | 1.333               | 1.361  | 1.347 | +    |                | Bogotá, D. C., Corabastos                     | 1.100               | 1.200  | 1.143 | ++   |                |
| Sogamoso (Boyacá)                        | 1.000               | 1.000  | 1.000 | =    |                | Cúcuta, Cenabastos                            | 1.200               | 1.200  | 1.200 | +    |                |
| Tunja (Boyacá)                           | 1.450               | 1.550  | 1.490 | +++  |                | Duitama (Boyacá)                              | 600                 | 600    | 600   | --   |                |
| <b>Coliflor (continuación)</b>           |                     |        |       |      |                | Ipiales (Nariño)                              | 725                 | 767    | 747   | -    |                |
| Ubaté (Cundinamarca)                     | 2.000               | 2.000  | 2.000 | +++  |                | Sogamoso (Boyacá)                             | 500                 | 550    | 525   | --   |                |
| Villavicencio, Llanoabastos              | 1.350               | 1.500  | 1.411 | +++  |                | Tunja (Boyacá)                                | 600                 | 700    | 660   | +    |                |
|  |                     |        |       |      |                | Ubaté (Cundinamarca)                          | 625                 | 625    | 625   | ++   |                |
| <b>Espinaca</b>                          |                     |        |       |      |                | <b>Habichuela</b>                             |                     |        |       |      |                |
| Armenia, Mercar                          | 2.074               | 2.074  | 2.074 | -    |                | Armenia, Mercar                               | 1.333               | 1.375  | 1.347 | +    |                |
| Barranquilla, Barranquillita             | 4.225               | 4.500  | 4.325 | +    |                | Barranquilla, Barranquillita                  | 1.638               | 1.775  | 1.683 | -    |                |
| Barranquilla, Granabastos                | 4.000               | 4.167  | 4.056 | --   |                | Barranquilla, Granabastos                     | 1.675               | 1.825  | 1.750 | n.d. |                |
| Bogotá, D. C., Corabastos                | 400                 | 800    | 517   | -    |                | Bogotá, D. C., Corabastos                     | 1.613               | 2.581  | 2.091 | --   |                |
| Bucaramanga, Centroabastos               | 1.600               | 1.867  | 1.679 | ++   |                | Bucaramanga, Centroabastos                    | 950                 | 1.500  | 1.275 | ++   |                |
| Cali, Cavasa                             | 1.500               | 1.500  | 1.500 | =    |                | Cajamarca (Tolima)                            | 1.667               | 1.667  | 1.667 | =    |                |
| Cartagena, Bazaruto                      | 6.000               | 6.500  | 6.167 | -    |                | Cali, Cavasa                                  | 1.400               | 1.600  | 1.503 | ++   |                |
| Duitama (Boyacá)                         | 2.000               | 2.000  | 2.000 | --   |                | Cali, Santa Helena                            | 1.227               | 1.240  | 1.233 | +    |                |
| Ibagué, Plaza El Jardín                  | 1.333               | 1.333  | 1.333 | =    |                | Cartagena, Bazaruto                           | 1.675               | 1.813  | 1.750 | +    |                |
| Ibagué, Plaza La 21                      | 1.111               | 1.167  | 1.125 | +    |                | Cartago (Valle del Cauca)                     | 1.194               | 1.278  | 1.236 | -    |                |
| Ipiales (Nariño)                         | 350                 | 350    | 350   | =    |                | Chiquinquirá (Boyacá)                         | 1.444               | 1.759  | 1.602 | +++  |                |
| Manizales (Caldas)                       | 2.750               | 3.000  | 2.875 | -    |                | Cúcuta, Cenabastos                            | 1.500               | 2.000  | 1.714 | +    |                |
| Marinilla (Antioquia)                    | 625                 | 677    | 651   | +    |                | Duitama (Boyacá)                              | 1.313               | 1.375  | 1.344 | ++   |                |
| Medellín, Central Mayorista de Antioquia | 767                 | 1.000  | 855   | ---  |                | El Santuario (Antioquia)                      | 650                 | 850    | 750   | --   |                |
| Medellín, Coomerca                       | 1.467               | 1.567  | 1.517 | -    |                | Honda (Tolima)                                | 2.000               | 2.000  | 2.000 | ++   |                |
| Neiva, Surabastos                        | 1.625               | 2.125  | 1.863 | -    |                | Ibagué, Plaza El Jardín                       | 2.167               | 2.167  | 2.167 | ++   |                |
| Pamplona (Norte de Santander)            | 1.900               | 1.933  | 1.917 | +++  |                | Ibagué, Plaza La 21                           | 1.583               | 2.083  | 1.854 | --   |                |
| Pasto (Nariño)                           | 2.417               | 2.417  | 2.417 | +++  |                | Ipiales (Nariño)                              | 1.250               | 1.500  | 1.417 | +    |                |
| Sogamoso (Boyacá)                        | 4.000               | 4.000  | 4.000 | +++  |                | La Ceja (Antioquia)                           | 967                 | 1.100  | 1.033 | -    |                |
| Tunja (Boyacá)                           | 1.900               | 2.000  | 1.920 | ++   |                | Manizales (Caldas)                            | 1.417               | 1.458  | 1.438 | +    |                |
| Ubaté (Cundinamarca)                     | 1.875               | 1.875  | 1.875 | +++  |                | Marinilla (Antioquia)                         | 758                 | 1.150  | 1.003 | +++  |                |
| Villavicencio, Llanoabastos              | 1.000               | 1.200  | 1.033 | ++   |                | Medellín, Central Mayorista de Antioquia      | 625                 | 1.000  | 851   | -    |                |
|  |                     |        |       |      |                | Medellín, Coomerca                            | 1.000               | 1.000  | 1.000 | =    |                |
| <b>Frijol verde cargamanto</b>           |                     |        |       |      |                | Montería (Córdoba)                            | 1.475               | 1.600  | 1.538 | ++   |                |
| Bogotá, D. C., Corabastos                | 2.000               | 2.400  | 2.173 | --   |                | Neiva, Surabastos                             | 2.083               | 2.417  | 2.208 | ++   |                |
| Cali, Cavasa                             | 1.775               | 1.800  | 1.788 | +    |                | Palmira (Valle del Cauca)                     | 1.350               | 1.400  | 1.375 | ++   |                |
| Carmen de Viboral, (Antioquia)           | 1.338               | 1.338  | 1.338 | +    |                | Pamplona (Norte de Santander)                 | 1.000               | 1.292  | 1.097 | +    |                |
| El Santuario (Antioquia)                 | 1.450               | 1.450  | 1.450 | -    |                | Pasto (Nariño)                                | 1.313               | 1.375  | 1.344 | +    |                |
| La Ceja (Antioquia)                      | 1.475               | 1.500  | 1.488 | +    |                | Pereira, La 41                                | 1.042               | 1.250  | 1.146 | ---  |                |
| Marinilla (Antioquia)                    | 1.400               | 1.450  | 1.417 | -    |                | Pereira, Mercasa                              | 1.028               | 1.146  | 1.108 | ---  |                |
| Medellín, Central Mayorista de Antioquia | 1.400               | 1.525  | 1.477 | -    |                | Rionegro (Antioquia)                          | 800                 | 1.038  | 951   | ++   |                |
| Medellín, Coomerca                       | 1.467               | 1.733  | 1.617 | +    |                | San Gil (Santander)                           | 1.313               | 1.406  | 1.359 | +++  |                |
|  |                     |        |       |      |                | Socorro (Santander)                           | 992                 | 1.000  | 996   | n.d. |                |
|  |                     |        |       |      |                | Sogamoso (Boyacá)                             | 2.125               | 2.125  | 2.125 | +++  |                |

**Cuadro 1. Mercados mayoristas. Precios de venta de verduras y hortalizas (continuación)**  
**2012 (septiembre 8 a 14)**

| Productos y mercados             | Pesos por kilogramo |        |       |     | Tenden-<br>cia | Productos y mercados                     | Pesos por kilogramo |        |       |      | Tenden-<br>cia |
|----------------------------------|---------------------|--------|-------|-----|----------------|--|---------------------|--------|-------|------|----------------|
|                                  | Mínimo              | Máximo | Medio |     |                |  | Mínimo              | Máximo | Medio |      |                |
| <b>Habichuela (continuación)</b> |                     |        |       |     |                | <b>Pepino cohombro (continuación)</b>    |                     |        |       |      |                |
| Sonsón (Antioquia)               |                     | 575    | 575   | 575 | +              | Pereira, La 41                           | 1.567               | 1.600  | 1.583 | ++   |                |
| Tuluá (Valle del Cauca)          | 1.229               | 1.229  | 1.229 | --  |                | Pereira, Mercasa                         | 1.525               | 1.750  | 1.628 | +    |                |
| Ubaté (Cundinamarca)             | 1.667               | 1.667  | 1.667 | --- |                | Popayán (Cauca)                          | 1.192               | 1.192  | 1.192 | +    |                |
| Valledupar, Mercabastos          | 1.750               | 1.938  | 1.823 | +++ |                | Rionegro (Antioquia)                     | 1.000               | 1.375  | 1.185 | +++  |                |
| Valledupar, Mercado Nuevo        | 1.750               | 2.000  | 1.833 | +++ |                | San Gil (Santander)                      | 1.130               | 1.300  | 1.215 | ++   |                |
| Villavicencio, Llanoabastos      | 1.452               | 2.419  | 1.972 | --  |                | Sincelejo (Sucre)                        | 1.867               | 1.867  | 1.867 | +    |                |
|                                  |                     |        |       |     |                | Sogamoso (Boyacá)                        | 1.200               | 1.200  | 1.200 | +++  |                |
|                                  |                     |        |       |     |                | Tuluá (Valle del Cauca)                  | 1.000               | 1.150  | 1.075 | =    |                |
|                                  |                     |        |       |     |                | Villavicencio, Llanoabastos              | 1.900               | 2.000  | 1.979 | +    |                |
| <b>Habichuela larga</b>          |                     |        |       |     |                | <b>Pepino de rellenar</b>                |                     |        |       |      |                |
| Montería (Córdoba)               | 1.500               | 2.000  | 1.750 | ++  |                | Bogotá, D. C., Corabastos                | 1.156               | 1.289  | 1.200 | +    |                |
| Sincelejo (Sucre)                | 1.250               | 1.250  | 1.250 | -   |                | Cajamarca (Tolima)                       | 1.111               | 1.111  | 1.111 | =    |                |
|                                  |                     |        |       |     |                | Cali, Cavasa                             | 1.500               | 1.500  | 1.500 | =    |                |
|                                  |                     |        |       |     |                | Chiquinquirá (Boyacá)                    | 1.200               | 1.333  | 1.267 | ++   |                |
|                                  |                     |        |       |     |                | Duitama (Boyacá)                         | 867                 | 867    | 867   | =    |                |
|                                  |                     |        |       |     |                | Ibagué, Plaza La 21                      | 1.111               | 1.111  | 1.111 | ---  |                |
|                                  |                     |        |       |     |                | Medellín, Central Mayorista de Antioquia | 1.500               | 1.825  | 1.541 | ++   |                |
|                                  |                     |        |       |     |                | Neiva, Surabastos                        | 1.667               | 2.000  | 1.833 | +    |                |
|                                  |                     |        |       |     |                | Sogamoso (Boyacá)                        | 1.333               | 1.333  | 1.333 | +++  |                |
|                                  |                     |        |       |     |                | Tunja (Boyacá)                           | 1.000               | 1.333  | 1.204 | ++   |                |
|                                  |                     |        |       |     |                | Ubaté (Cundinamarca)                     | 1.667               | 1.667  | 1.667 | +++  |                |
|                                  |                     |        |       |     |                |  |                     |        |       |      |                |
|                                  |                     |        |       |     |                | <b>Perejil</b>                           |                     |        |       |      |                |
|                                  |                     |        |       |     |                | Bogotá, D. C., Corabastos                | 1.333               | 1.667  | 1.472 | ---  |                |
|                                  |                     |        |       |     |                | Duitama (Boyacá)                         | 1.667               | 1.667  | 1.667 | ---  |                |
|                                  |                     |        |       |     |                | Ibagué, Plaza El Jardín                  | 3.000               | 3.000  | 3.000 | =    |                |
|                                  |                     |        |       |     |                | Ibagué, Plaza La 21                      | 2.125               | 2.500  | 2.406 | --   |                |
|                                  |                     |        |       |     |                | Ipiales (Nariño)                         | 833                 | 1.000  | 944   | +++  |                |
|                                  |                     |        |       |     |                | Medellín, Central Mayorista de Antioquia | 2.667               | 3.000  | 2.868 | -    |                |
|                                  |                     |        |       |     |                | Montería (Córdoba)                       | 2.000               | 2.000  | 2.000 | --   |                |
|                                  |                     |        |       |     |                | Neiva, Surabastos                        | 4.000               | 4.000  | 4.000 | =    |                |
|                                  |                     |        |       |     |                | Pamplona (Norte de Santander)            | 2.400               | 2.500  | 2.442 | +++  |                |
|                                  |                     |        |       |     |                | Pasto (Nariño)                           | 2.500               | 2.500  | 2.500 | n.d. |                |
|                                  |                     |        |       |     |                | Sogamoso (Boyacá)                        | 2.333               | 2.333  | 2.333 | =    |                |
|                                  |                     |        |       |     |                |  |                     |        |       |      |                |
|                                  |                     |        |       |     |                | <b>Pimentón</b>                          |                     |        |       |      |                |
|                                  |                     |        |       |     |                | Armenia, Mercar                          | 850                 | 900    | 883   | -    |                |
|                                  |                     |        |       |     |                | Barranquilla, Barranquillita             | 1.146               | 1.250  | 1.194 | -    |                |
|                                  |                     |        |       |     |                | Barranquilla, Granabastos                | 1.167               | 1.229  | 1.206 | +    |                |
|                                  |                     |        |       |     |                | Bogotá, D. C., Corabastos                | 2.400               | 2.467  | 2.437 | +    |                |
|                                  |                     |        |       |     |                | Bucaramanga, Centroabastos               | 888                 | 1.083  | 985   | --   |                |
|                                  |                     |        |       |     |                | Buenaventura (Valle del Cauca)           | 1.236               | 1.379  | 1.307 | +++  |                |
|                                  |                     |        |       |     |                | Cajamarca (Tolima)                       | 1.250               | 1.250  | 1.250 | =    |                |
|                                  |                     |        |       |     |                | Cali, Cavasa                             | 1.050               | 1.225  | 1.144 | +++  |                |
|                                  |                     |        |       |     |                | Cali, Santa Helena                       | 1.033               | 1.067  | 1.050 | +++  |                |
|                                  |                     |        |       |     |                | Cartagena, Bazaruto                      | 1.458               | 1.542  | 1.500 | -    |                |
|                                  |                     |        |       |     |                | Cartago (Valle del Cauca)                | 833                 | 867    | 850   | --   |                |
|                                  |                     |        |       |     |                | Chiquinquirá (Boyacá)                    | 625                 | 625    | 625   | -    |                |
|                                  |                     |        |       |     |                | Cúcuta, Cenabastos                       | 750                 | 944    | 813   | +    |                |
|                                  |                     |        |       |     |                | Duitama (Boyacá)                         | 2.400               | 2.400  | 2.400 | =    |                |
|                                  |                     |        |       |     |                | Honda (Tolima)                           | 2.167               | 2.167  | 2.167 | ---  |                |
|                                  |                     |        |       |     |                | Ibagué, Plaza El Jardín                  | 2.200               | 2.200  | 2.200 | -    |                |
|                                  |                     |        |       |     |                | Ibagué, Plaza La 21                      | 1.417               | 1.750  | 1.597 | -    |                |
|                                  |                     |        |       |     |                | Ipiales (Nariño)                         | 708                 | 750    | 722   | -    |                |
|                                  |                     |        |       |     |                | La Ceja (Antioquia)                      | 1.067               | 1.250  | 1.158 | +    |                |
|                                  |                     |        |       |     |                | Manizales (Caldas)                       | 1.250               | 1.400  | 1.325 | -    |                |
|                                  |                     |        |       |     |                | Marinilla (Antioquia)                    | 438                 | 649    | 528   | ++   |                |
|                                  |                     |        |       |     |                | Medellín, Central Mayorista de Antioquia | 800                 | 867    | 820   | -    |                |
|                                  |                     |        |       |     |                | Medellín, Coomerca                       | 533                 | 600    | 583   | ++   |                |
|                                  |                     |        |       |     |                | Montería (Córdoba)                       | 1.000               | 1.000  | 1.000 | -    |                |
|                                  |                     |        |       |     |                | Neiva, Surabastos                        | 1.429               | 1.429  | 1.429 | ++   |                |
|                                  |                     |        |       |     |                | Palmira (Valle del Cauca)                | 775                 | 933    | 854   | +++  |                |
|                                  |                     |        |       |     |                | Pamplona (Norte de Santander)            | 1.250               | 1.625  | 1.497 | ++   |                |
|                                  |                     |        |       |     |                | Pasto (Nariño)                           | 714                 | 1.143  | 857   | ++   |                |
|                                  |                     |        |       |     |                | Peñol (Antioquia)                        | 496                 | 562    | 529   | +++  |                |
|                                  |                     |        |       |     |                | Pereira, La 41                           | 925                 | 925    | 925   | -    |                |
|                                  |                     |        |       |     |                | Pereira, Mercasa                         | 875                 | 1.000  | 945   | +    |                |
|                                  |                     |        |       |     |                | Popayán (Cauca)                          | 1.857               | 1.857  | 1.857 | ++   |                |
|                                  |                     |        |       |     |                | Rionegro (Antioquia)                     | 435                 | 565    | 505   | +    |                |
|                                  |                     |        |       |     |                | San Gil (Santander)                      | 500                 | 714    | 607   | =    |                |
|                                  |                     |        |       |     |                | Sincelejo (Sucre)                        | 700                 | 700    | 700   | --   |                |
|                                  |                     |        |       |     |                | Socorro (Santander)                      | 643                 | 643    | 643   | ++   |                |
|                                  |                     |        |       |     |                | Sogamoso (Boyacá)                        | 1.000               | 1.000  | 1.000 | --   |                |
|                                  |                     |        |       |     |                | Sonsón (Antioquia)                       | 145                 | 1.225  | 685   | n.d. |                |
|                                  |                     |        |       |     |                | Tuluá (Valle del Cauca)                  | 600                 | 800    | 700   | -    |                |
|                                  |                     |        |       |     |                | Valledupar, Mercabastos                  | 833                 | 917    | 861   | =    |                |
|                                  |                     |        |       |     |                | Valledupar, Mercado Nuevo                | 833                 | 833    | 833   | =    |                |

**Cuadro 1. Mercados mayoristas. Precios de venta de verduras y hortalizas (continuación)**  
**2012 (septiembre 8 a 14)**

| Productos y mercados                     | Precios |        |       | Tenden-<br>cia | Productos y mercados                     | Precios |        |       | Tenden-<br>cia |
|--|---------|--------|-------|----------------|--|---------|--------|-------|----------------|
|  | Mínimo  | Máximo | Medio |                |  | Mínimo  | Máximo | Medio |                |
| Pesos por kilogramo                      |         |        |       |                | Pesos por kilogramo                      |         |        |       |                |
| <b>Pimentón verde</b>                    |         |        |       |                | <b>Repollo blanco (continuación)</b>     |         |        |       |                |
| Medellín, Central Mayorista de Antioquia | 800     | 833    | 806   | n.d.           | Neiva, Surabastos                        | 333     | 353    | 343   | +              |
| <b>Rábano rojo</b>                       |         |        |       |                | Pasto (Nariño)                           | 183     | 322    | 252   | --             |
| Barranquilla, Barranquillita             | 3.875   | 4.000  | 3.958 | -              | Pereira, La 41                           | 362     | 362    | 362   | +              |
| Bogotá, D. C., Corabastos                | 1.389   | 1.389  | 1.389 | +++            | Pereira, Mercasa                         | 352     | 371    | 368   | =              |
| Bucaramanga, Centroabastos               | 3.000   | 3.000  | 3.000 | =              | Rionegro (Antioquia)                     | 129     | 171    | 155   | -              |
| Cali, Cavasa                             | 1.500   | 2.000  | 1.769 | ++             | Sincelejo (Sucre)                        | 219     | 221    | 220   | +              |
| Cartagena, Bazaruto                      | 4.000   | 4.000  | 4.000 | =              | Sonsón (Antioquia)                       | 224     | 230    | 227   | n.d.           |
| Ibagué, Plaza El Jardín                  | 1.250   | 1.250  | 1.250 | =              | Valledupar, Mercabastos                  | 524     | 571    | 556   | +              |
| Ibagué, Plaza La 21                      | 1.000   | 1.250  | 1.167 | n.d.           | Villavicencio, Llanoabastos              | 629     | 645    | 642   | +              |
| Manizales (Caldas)                       | 3.000   | 3.000  | 3.000 | +              | <b>Repollo blanco bogotano</b>           |         |        |       |                |
| Medellín, Central Mayorista de Antioquia | 550     | 1.000  | 843   | --             | Bucaramanga, Centroabastos               | 298     | 323    | 317   | +              |
| Neiva, Surabastos                        | 2.000   | 2.000  | 2.000 | =              | Medellín, Central Mayorista de Antioquia | 286     | 357    | 305   | +              |
| Pamplona (Norte de Santander)            | 2.000   | 2.000  | 2.000 | n.d.           | <b>Repollo blanco valluno</b>            |         |        |       |                |
| Pasto (Nariño)                           | 733     | 2.000  | 1.244 | ---            | Cali, Cavasa                             | 200     | 233    | 217   | ++             |
| <b>Remolacha</b>                         |         |        |       |                | Cali, Santa Helena                       | 200     | 233    | 217   | ++             |
| Armenia, Mercar                          | 699     | 806    | 771   | ++             | Palmira (Valle del Cauca)                | 150     | 183    | 167   | -              |
| Barranquilla, Barranquillita             | 854     | 921    | 881   | ++             | Tuluá (Valle del Cauca)                  | 278     | 283    | 281   | +              |
| Barranquilla, Granabastos                | 833     | 888    | 864   | +              | <b>Repollo morado</b>                    |         |        |       |                |
| Bogotá, D. C., Corabastos                | 656     | 750    | 681   | +              | Bogotá, D. C., Corabastos                | 500     | 714    | 596   | -              |
| Bucaramanga, Centroabastos               | 725     | 975    | 826   | +              | Bucaramanga, Centroabastos               | 905     | 987    | 946   | -              |
| Buenaventura (Valle del Cauca)           | 1.200   | 1.200  | 1.200 | =              | Cali, Cavasa                             | 450     | 467    | 456   | -              |
| Cajamarca (Tolima)                       | 1.000   | 1.000  | 1.000 | ++             | Cali, Santa Helena                       | 500     | 517    | 508   | +              |
| Cartagena, Bazaruto                      | 854     | 958    | 914   | +              | Cúcuta, Cenabastos                       | 630     | 694    | 653   | -              |
| Duitama (Boyacá)                         | 800     | 800    | 800   | ++             | El Santuario (Antioquia)                 | 125     | 125    | 125   | -              |
| El Santuario (Antioquia)                 | 900     | 975    | 938   | +++            | Marinilla (Antioquia)                    | 158     | 200    | 179   | -              |
| Honda (Tolima)                           | 694     | 694    | 694   | -              | Medellín, Central Mayorista de Antioquia | 250     | 300    | 287   | --             |
| Ibagué, Plaza La 21                      | 958     | 1.167  | 1.021 | -              | Pamplona (Norte de Santander)            | 667     | 667    | 667   | =              |
| La Ceja (Antioquia)                      | 950     | 967    | 958   | +              | Pasto (Nariño)                           | 392     | 500    | 464   | ++             |
| Manizales (Caldas)                       | 1.045   | 1.045  | 1.045 | +              | Repollo morado antioqueño                |         |        |       |                |
| Medellín, Central Mayorista de Antioquia | 900     | 1.100  | 990   | +++            | Buenaventura (Valle del Cauca)           | 500     | 500    | 500   | =              |
| Medellín, Coomerca                       | 600     | 600    | 600   | =              | Cali, Cavasa                             | 333     | 356    | 342   | -              |
| Montería (Córdoba)                       | 1.125   | 1.200  | 1.163 | +++            | <b>Repollo verde regional</b>            |         |        |       |                |
| Neiva, Surabastos                        | 685     | 774    | 732   | -              | Bogotá, D. C., Corabastos                | 267     | 357    | 297   | ++             |
| Rionegro (Antioquia)                     | 850     | 1.000  | 938   | +++            | Cúcuta, Cenabastos                       | 375     | 675    | 504   | +++            |
| Sincelejo (Sucre)                        | 1.067   | 1.150  | 1.106 | +              | Duitama (Boyacá)                         | 500     | 500    | 500   | +              |
| Sogamoso (Boyacá)                        | 800     | 800    | 800   | =              | Honda (Tolima)                           | 730     | 730    | 730   | -              |
| Tunja (Boyacá)                           | 567     | 713    | 636   | +              | Ipiales (Nariño)                         | 320     | 420    | 367   | ++             |
| Valledupar, Mercabastos                  | 917     | 1.000  | 958   | ++             | Manizales (Caldas)                       | 380     | 540    | 460   | ++             |
| Villavicencio, Llanoabastos              | 1.000   | 1.120  | 1.070 | ++             | Pamplona (Norte de Santander)            | 267     | 400    | 327   | ++             |
| <b>Remolacha bogotana</b>                |         |        |       |                | San Gil (Santander)                      | 524     | 524    | 524   | -              |
| Cali, Cavasa                             | 763     | 917    | 845   | ++             | Sogamoso (Boyacá)                        | 500     | 500    | 500   | ++             |
| Cali, Santa Helena                       | 811     | 917    | 864   | +++            | Tunja (Boyacá)                           | 339     | 379    | 356   | -              |
| Ibagué, Plaza El Jardín                  | 900     | 900    | 900   | =              | <b>Tomate chonto</b>                     |         |        |       |                |
| Medellín, Central Mayorista de Antioquia | 900     | 900    | 900   | n.d.           | Armenia, Mercar                          | 742     | 800    | 770   | ++             |
| Palmira (Valle del Cauca)                | 833     | 1.011  | 922   | ++             | Bogotá, D. C., Corabastos                | 909     | 1.000  | 964   | +              |
| Tuluá (Valle del Cauca)                  | 1.042   | 1.083  | 1.063 | +              | Cajamarca (Tolima)                       | 1.071   | 1.071  | 1.071 | +++            |
| <b>Remolacha regional</b>                |         |        |       |                | Cartago (Valle del Cauca)                | 533     | 633    | 583   | --             |
| Cúcuta, Cenabastos                       | 600     | 1.000  | 760   | +              | Chiquinquirá (Boyacá)                    | 640     | 920    | 780   | +++            |
| Ibagué, Plaza El Jardín                  | 1.250   | 1.250  | 1.250 | +              | Honda (Tolima)                           | 1.114   | 1.114  | 1.114 | ++             |
| Ipiales (Nariño)                         | 500     | 600    | 563   | --             | Ibagué, Plaza El Jardín                  | 720     | 720    | 720   | +              |
| Marinilla (Antioquia)                    | 827     | 850    | 838   | +++            | Ibagué, Plaza La 21                      | 699     | 757    | 733   | -              |
| Pamplona (Norte de Santander)            | 600     | 600    | 600   | +              | Ipiales (Nariño)                         | 500     | 500    | 500   | n.d.           |
| <b>Repollo blanco</b>                    |         |        |       |                | Manizales (Caldas)                       | 667     | 705    | 686   | +              |
| Armenia, Mercar                          | 336     | 344    | 339   | +              | Neiva, Surabastos                        | 880     | 900    | 895   | ++             |
| Barranquilla, Barranquillita             | 436     | 438    | 437   | +              | Pasto (Nariño)                           | 600     | 600    | 600   | ---            |
| Barranquilla, Granabastos                | 450     | 496    | 467   | +              | Pereira, La 41                           | 750     | 850    | 800   | +              |
| Bucaramanga, Centroabastos               | 363     | 484    | 408   | -              | Pereira, Mercasa                         | 600     | 700    | 655   | -              |
| Buenaventura (Valle del Cauca)           | 333     | 333    | 333   | =              | Santa Bárbara (Antioquia)                | 528     | 528    | 528   | ++             |
| Cajamarca (Tolima)                       | 280     | 280    | 280   | ++             | Sincelejo (Sucre)                        | 613     | 710    | 662   | -              |
| Cali, Cavasa                             | 514     | 571    | 543   | ++             | Tunja (Boyacá)                           | 803     | 970    | 845   | ++             |
| Carmen de Viboral, (Antioquia)           | 142     | 142    | 142   | +              | Ubaté (Cundinamarca)                     | 825     | 825    | 825   | --             |
| Cartagena, Bazaruto                      | 446     | 536    | 482   | --             | Valledupar, Mercabastos                  | 1.000   | 1.000  | 1.000 | +++            |
| Cartago (Valle del Cauca)                | 293     | 327    | 310   | -              | <b>Tomate chonto antioqueño</b>          |         |        |       |                |
| Chiquinquirá (Boyacá)                    | 500     | 510    | 505   | ++             | La Ceja (Antioquia)                      | 550     | 667    | 608   | ---            |
| El Santuario (Antioquia)                 | 125     | 131    | 128   | +              | Marinilla (Antioquia)                    | 444     | 519    | 481   | -              |
| La Ceja (Antioquia)                      | 250     | 267    | 258   | +              | Medellín, Central Mayorista de Antioquia | 725     | 800    | 751   | +              |
| Manizales (Caldas)                       | 450     | 583    | 517   | -              | Medellín, Coomerca                       | 700     | 700    | 700   | +              |
| Marinilla (Antioquia)                    | 138     | 141    | 139   | +              | Montería (Córdoba)                       | 650     | 650    | 650   | ++             |
| Medellín, Central Mayorista de Antioquia | 154     | 185    | 174   | -              | Peñol (Antioquia)                        | 375     | 490    | 433   | -              |
| Medellín, Coomerca                       | 133     | 179    | 152   | --             |  |         |        |       |                |
| Montería (Córdoba)                       | 263     | 263    | 263   | -              |  |         |        |       |                |



**Cuadro 1. Mercados mayoristas. Precios de venta de verduras y hortalizas (conclusión)  
 2012 (septiembre 8 a 14)**

| Productos y mercados                           | Pesos por kilogramo |        |       | Tenden-<br>cia | Productos y mercados                     | Pesos por kilogramo |        |       | Tenden-<br>cia |
|--|---------------------|--------|-------|----------------|--|---------------------|--------|-------|----------------|
|  | Mínimo              | Máximo | Medio |                |  | Mínimo              | Máximo | Medio |                |
| <b>Tomate chonto antioqueño (continuación)</b> |                     |        |       |                | <b>Tomate Riogrande ocañero</b>          |                     |        |       |                |
| Rionegro (Antioquia)                           | 436                 | 675    | 574   | -              | Barranquilla, Barranquillita             | 600                 | 800    | 690   | ++             |
| Sonsón (Antioquia)                             | 396                 | 428    | 412   | --             | Barranquilla, Granabastos                | 875                 | 1.038  | 971   | +++            |
| Yarumal (Antioquia)                            | 600                 | 600    | 600   | ++             | Cartagena, Bazurto                       | 680                 | 840    | 740   | ++             |
| <b>Tomate chonto valluno</b>                   |                     |        |       |                | <b>Zanahoria</b>                         |                     |        |       |                |
| Buenaventura (Valle del Cauca)                 | 1.000               | 1.000  | 1.000 | =              | Armenia, Mercar                          | 567                 | 611    | 585   | ---            |
| Cali, Cavasa                                   | 675                 | 850    | 756   | -              | Bogotá, D. C., Corabastos                | 667                 | 833    | 767   | -              |
| Cali, Santa Helena                             | 867                 | 933    | 900   | ++             | Bucaramanga, Centroabastos               | 656                 | 833    | 755   | -              |
| Medellín, Central Mayorista de Antioquia       | 725                 | 800    | 751   | +              | Buenaventura (Valle del Cauca)           | 833                 | 833    | 833   | +              |
| Medellín, Coomerca                             | 600                 | 600    | 600   | +              | Cajamarca (Tolima)                       | 833                 | 833    | 833   | +++            |
| Palmira (Valle del Cauca)                      | 800                 | 800    | 800   | ++             | Cali, Cavasa                             | 492                 | 558    | 524   | +++            |
| Pasto (Nariño)                                 | 800                 | 800    | 800   | n.d.           | Cartago (Valle del Cauca)                | 789                 | 806    | 797   | -              |
| Tuluá (Valle del Cauca)                        | 650                 | 700    | 675   | --             | Chiquinquirá (Boyacá)                    | 730                 | 800    | 765   | ++             |
| <b>Tomate larga vida</b>                       |                     |        |       |                | <b>Zanahoria bogotana</b>                |                     |        |       |                |
| Bogotá, D. C., Corabastos                      | 883                 | 917    | 900   | +              | Barranquilla, Barranquillita             | 772                 | 963    | 842   | +              |
| Cali, Cavasa                                   | 1.125               | 1.225  | 1.175 | -              | Barranquilla, Granabastos                | 771                 | 863    | 804   | -              |
| Cali, Santa Helena                             | 1.033               | 1.100  | 1.067 | --             | Buenaventura (Valle del Cauca)           | 833                 | 833    | 833   | +              |
| Chiquinquirá (Boyacá)                          | 500                 | 560    | 530   | +++            | Cali, Cavasa                             | 833                 | 867    | 847   | -              |
| Medellín, Central Mayorista de Antioquia       | 900                 | 1.000  | 948   | -              | Cali, Santa Helena                       | 750                 | 750    | 750   | ++             |
| Neiva, Surabastos                              | 920                 | 940    | 930   | +              | Cartagena, Bazurto                       | 854                 | 1.083  | 958   | +              |
| Palmira (Valle del Cauca)                      | 1.300               | 1.300  | 1.300 | +              | Cúcuta, Cenabastos                       | 854                 | 1.000  | 898   | -              |
| Pasto (Nariño)                                 | 750                 | 775    | 763   | -              | Ibagué, Plaza El Jardín                  | 968                 | 968    | 968   | -              |
| Popayán (Cauca)                                | 967                 | 967    | 967   | ++             | Palmira (Valle del Cauca)                | 683                 | 683    | 683   | n.d.           |
| Sogamoso (Boyacá)                              | 660                 | 680    | 670   | --             | Pamplona (Norte de Santander)            | 850                 | 1.050  | 950   | --             |
| Tunja (Boyacá)                                 | 850                 | 1.050  | 902   | +              | Pereira, La 41                           | 794                 | 796    | 795   | +              |
| Villavicencio, Llanoabastos                    | 857                 | 1.000  | 905   | =              | Pereira, Mercasa                         | 750                 | 811    | 790   | +              |
| <b>Tomate riñón</b>                            |                     |        |       |                | <b>Zanahoria larga vida</b>              |                     |        |       |                |
| Armenia, Mercar                                | 1.900               | 2.167  | 2.044 | +              | Carmen de Viboral, (Antioquia)           | 211                 | 211    | 211   | --             |
| Bogotá, D. C., Corabastos                      | 1.407               | 1.444  | 1.441 | -              | El Santuario (Antioquia)                 | 219                 | 235    | 227   | ++             |
| Bucaramanga, Centroabastos                     | 1.212               | 1.250  | 1.245 | -              | La Ceja (Antioquia)                      | 433                 | 439    | 436   | -              |
| Cartago (Valle del Cauca)                      | 1.600               | 1.633  | 1.617 | +              | Marinilla (Antioquia)                    | 250                 | 283    | 267   | +++            |
| Ipiales (Nariño)                               | 850                 | 925    | 892   | =              | Medellín, Central Mayorista de Antioquia | 243                 | 380    | 295   | -              |
| Manizales (Caldas)                             | 1.500               | 1.500  | 1.500 | --             | Medellín, Coomerca                       | 275                 | 325    | 296   | -              |
| Medellín, Central Mayorista de Antioquia       | 1.033               | 1.200  | 1.143 | +              | Montería (Córdoba)                       | 403                 | 412    | 407   | +              |
| Medellín, Coomerca                             | 1.500               | 1.500  | 1.500 | n.d.           | Rionegro (Antioquia)                     | 235                 | 301    | 263   | +              |
| Pereira, La 41                                 | 1.533               | 1.550  | 1.542 | +              | Sonsón (Antioquia)                       | 71                  | 261    | 166   | n.d.           |
| Pereira, Mercasa                               | 1.500               | 1.550  | 1.537 | +              |  |                     |        |       |                |
| Sincelejo (Sucre)                              | 1.700               | 1.700  | 1.700 | -              |  |                     |        |       |                |
| <b>Tomate riñón valluno</b>                    |                     |        |       |                |  |                     |        |       |                |
| Montería (Córdoba)                             | 1.650               | 1.767  | 1.708 | +              |  |                     |        |       |                |
| <b>Tomate Riogrande</b>                        |                     |        |       |                |  |                     |        |       |                |
| Bucaramanga, Centroabastos                     | 716                 | 886    | 806   | +++            |  |                     |        |       |                |
| Bucaramanga, Mercados del centro               | 800                 | 800    | 800   | +++            |  |                     |        |       |                |
| Cúcuta, Cenabastos                             | 909                 | 1.318  | 1.082 | +++            |  |                     |        |       |                |
| Duitama (Boyacá)                               | 600                 | 600    | 600   | =              |  |                     |        |       |                |
| Montería (Córdoba)                             | 667                 | 667    | 667   | ++             |  |                     |        |       |                |
| Pamplona (Norte de Santander)                  | 886                 | 1.045  | 950   | +++            |  |                     |        |       |                |
| San Gil (Santander)                            | 470                 | 720    | 595   | +++            |  |                     |        |       |                |
| Socorro (Santander)                            | 570                 | 570    | 570   | +++            |  |                     |        |       |                |
| Sogamoso (Boyacá)                              | 800                 | 800    | 800   | +              |  |                     |        |       |                |
| Valledupar, Mercabastos                        | 667                 | 708    | 681   | +              |  |                     |        |       |                |
| Valledupar, Mercado Nuevo                      | 583                 | 833    | 667   | -              |  |                     |        |       |                |
| <b>Tomate Riogrande bumangués</b>              |                     |        |       |                |  |                     |        |       |                |
| Barranquilla, Barranquillita                   | 840                 | 980    | 890   | ++             |  |                     |        |       |                |
| Barranquilla, Granabastos                      | 886                 | 955    | 927   | ++             |  |                     |        |       |                |
| Cartagena, Bazurto                             | 1.023               | 1.193  | 1.110 | ++             |  |                     |        |       |                |

**Tendencias:**

(---) Variación mayor al -20 %  
 (--) Variación entre -10 % y -20 %  
 (-) Variación entre 0 % y -10 %

(=) Variación igual a 0 %  
 (+) Variación entre 0 % y 10 %  
 (++) Variación entre 10 % y 20 %  
 (+++) Variación mayor al 20 %  
 (n.d.) No determinado

## Frutas frescas

### Poca oferta de mora de Santander



Fuente: DANE

Una disminución en la cosecha proveniente de Bucaramanga (Santander) provocó que durante esta semana subiera el precio de la mora de Castilla en veintiséis de los treinta y cuatro mercados que ofrecieron la fruta. En las centrales mayoristas de Cenabastos, en Cúcuta, y Cavasa en Cali, por ejemplo, el kilo se vendió a \$1.740 y a \$2.896, un 12,37 %, en promedio, más que la semana pasada.

De igual forma, se incrementaron las cotizaciones de los limones Tahití y común, el aguacate papelillo, el lulo, la pera importada y el melón Cantalup. En el caso del limón Tahití, el precio subió como consecuencia de una menor oferta proveniente del departamento de Santander, sumada a la alta demanda del producto desde la capital del país. Esa situación se registró en diecinueve de los veintidós mercados donde se vendió. En Bogotá, D. C. y Bucaramanga, por ejemplo, el alza superó el 30,00 %, el kilo se comercializó a \$2.371 y \$1.305, respectivamente.

Igual sucedió con las cotizaciones de la guanábana, que subió en catorce de las veintitrés centrales mayoristas que comercializaron el producto. Este comportamiento fue atribuido al intenso verano que se registra en los departamentos de Santander, Risaralda, Caldas, Valle del Cauca y Antioquia, que afectó la salida de la fruta de primera calidad. En Manizales, por ejemplo, el kilo se negoció a \$2.467, lo que representó un aumento del 10,86 %. De la misma forma, subió la cotización de la naranja Valencia, variación que se registró en catorce de los veintisiete mercados donde se negoció a lo largo de la semana. El aumento en la demanda de la fruta desde la Costa Atlántica y Bogotá, D. C. y el poco

abastecimiento proveniente de Santander jalonaron el precio al alza.

En contraste, esta semana bajaron los precios de la uva red globe nacional. La buena oferta proveniente de La Unión, Valle del Cauca, generó el descenso en las cotizaciones. En las ciudades de Cali y Montería, por ejemplo, el kilo se vendió a \$4.000 y a \$4.182, un 12,52 %, en promedio, menos que la semana pasada. Sucedió igual con las cotizaciones del banano Urabá, las papayas hawaiana y Maradol y la piña perolera. Específicamente, para la papaya hawaiana, hubo un aumento en las recolecciones en Valencia (Córdoba) como consecuencia de nuevos cortes de los cultivos. Este comportamiento provocó que bajara el precio de la fruta en ocho de los once mercados que la comercializaron. En Medellín y Bogotá, D. C., el kilo se vendió a \$863 y a \$1136, 17,67 % menos que la semana anterior.

De igual manera, cayeron los precios del banano criollo, la manzana roja importada, la patilla y el coco. Un incremento en el volumen de la carga proveniente de Puerto López y San Martín (Meta) jalonó la cotización de la patilla a la baja. Los comerciantes señalaron que a las bodegas llegó producto de excelente calidad, parejo y grueso. Este comportamiento generó que el precio de la fruta bajara en doce de los veintitrés mercados que comercializaron el producto. En Cali, por ejemplo, el kilo se vendió a \$650, 10,34 % menos.

**Gráfico 5. Comportamiento del precio mayorista de la mora de Castilla 2012 (agosto 18 a 14 de septiembre)**

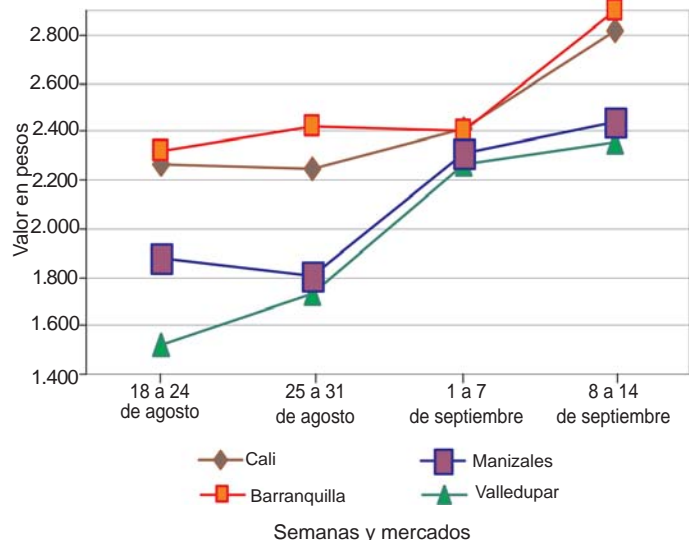

Fuente: SIPSA-DANE-Ministerio de Agricultura y Desarrollo Rural.

**Cuadro 2. Mercados mayoristas. Precios de venta de frutas frescas  
2012 (septiembre 8 a 14)**

| Productos y mercados                        | Pesos por kilogramo |        |       |      | Tenden-<br>cia                              | Productos y mercados                     | Pesos por kilogramo |        |       |   | Tenden-<br>cia |       |       |      |
|---|---------------------|--------|-------|------|---|--|---------------------|--------|-------|---|----------------|-------|-------|------|
|   | Mínimo              | Máximo | Medio |      |   |  | Mínimo              | Máximo | Medio |   |                |       |       |      |
| <b>Aguacate común</b>                       |                     |        |       |      |   | <b>Banano criollo<br/>(continuación)</b> |                     |        |       |   |                |       |       |      |
| Bogotá, D. C., Corabastos                   | 2.000               | 2.200  | 2.107 | -    | Medellín, Central Mayorista<br>de Antioquia | 725                                      | 800                 | 735    | +     | Barranquilla, Barranquillita                | 473            | 540   | 514   | -    |
| Buenaventura (Valle del Cauca)              | 2.900               | 2.900  | 2.900 | ++   | Medellín, Coomerca                          | 483                                      | 550                 | 515    | -     | Barranquilla, Granabastos                   | 480            | 540   | 510   | --   |
| Cartagena, Bazaruto                         | 3.500               | 3.833  | 3.694 | +    | Neiva, Surabastos                           | 640                                      | 700                 | 668    | ++    | Bogotá, D. C., Corabastos                   | 783            | 867   | 813   | -    |
| Cúcuta, Cenabastos                          | 3.000               | 3.000  | 3.000 | n.d. | Palmira (Valle del Cauca)                   | 563                                      | 575                 | 569    | -     | Bucaramanga, Centroabastos                  | 813            | 850   | 829   | -    |
| Honda (Tolima)                              | 1.900               | 1.900  | 1.900 | ++   | Pamplona (Norte de Santander)               | 478                                      | 489                 | 481    | -     | Cartagena, Bazaruto                         | 560            | 560   | 560   | =    |
| Manizales (Caldas)                          | 2.000               | 2.000  | 2.000 | ++   | Pasto (Nariño)                              | 767                                      | 800                 | 783    | +++   | Chiquinquirá (Boyacá)                       | 900            | 900   | 900   | =    |
| Neiva, Surabastos                           | 3.100               | 3.200  | 3.180 | +++  | Pereira, La 41                              | 563                                      | 563                 | 563    | =     | Duitama (Boyacá)                            | 850            | 850   | 850   | =    |
| Santa Bárbara (Antioquia)                   | 1.500               | 1.500  | 1.500 | ---  | Pereira, Mercasa                            | 525                                      | 538                 | 535    | -     | Medellín, Central Mayorista<br>de Antioquia | 770            | 788   | 782   | -    |
| Sincelejo (Sucre)                           | 3.000               | 3.500  | 3.250 | +    | Rionegro (Antioquia)                        | 617                                      | 675                 | 657    | +     | Medellín, Coomerca                          | 333            | 400   | 361   | -    |
| Tunja (Boyacá)                              | 2.140               | 2.160  | 2.150 | -    | San Gil (Santander)                         | 360                                      | 373                 | 367    | -     | Montería (Córdoba)                          | 750            | 750   | 750   | =    |
| Villavicencio, Llanoabastos                 | 2.000               | 2.571  | 2.286 | n.d. | Santa Bárbara (Antioquia)                   | 413                                      | 483                 | 448    | +     | Pamplona (Norte de Santander)               | 950            | 1.000 | 970   | -    |
| <b>Aguacate Hass</b>                        |                     |        |       |      | Socorro (Santander)                         | 440                                      | 440                 | 440    | +     | Sincelejo (Sucre)                           | 600            | 600   | 600   | n.d. |
| Bogotá, D. C., Corabastos                   | 3.667               | 4.000  | 3.810 | +    | Tuluá (Valle del Cauca)                     | 500                                      | 500                 | 500    | =     | Sogamoso (Boyacá)                           | 850            | 850   | 850   | =    |
| La Ceja (Antioquia)                         | 1.900               | 1.900  | 1.900 | -    | Yarumal (Antioquia)                         | 426                                      | 426                 | 426    | =     | Tunja (Boyacá)                              | 825            | 875   | 840   | -    |
| Medellín, Central Mayorista<br>de Antioquia | 2.633               | 2.767  | 2.695 | +    | <b>Banano Urabá</b>                         |  |                     |        |       | Villavicencio, Llanoabastos                 | 630            | 640   | 637   | -    |
| Rionegro (Antioquia)                        | 2.050               | 2.100  | 2.075 | --   | Barranquilla, Barranquillita                | 473                                      | 540                 | 514    | -     | <b>Borojó</b>                               |                |       |       |      |
| Tunja (Boyacá)                              | 2.700               | 2.900  | 2.820 | +    | Barranquilla, Granabastos                   | 480                                      | 540                 | 510    | --    | Bogotá, D. C., Corabastos                   | 3.500          | 4.000 | 3.617 | -    |
| <b>Aguacate papillito</b>                   |                     |        |       |      | Bogotá, D. C., Corabastos                   | 783                                      | 867                 | 813    | -     | Bucaramanga, Centroabastos                  | 4.167          | 4.500 | 4.417 | -    |
| Armenia, Mercar                             | 2.933               | 3.000  | 2.978 | ++   | Bucaramanga, Centroabastos                  | 813                                      | 850                 | 829    | -     | Cúcuta, Cenabastos                          | 4.000          | 4.500 | 4.250 | +    |
| Armenia, Retiro                             | 2.150               | 2.500  | 2.350 | +    | Cartagena, Bazaruto                         | 560                                      | 560                 | 560    | =     | Medellín, Central Mayorista<br>de Antioquia | 2.667          | 2.950 | 2.822 | +    |
| Bogotá, D. C., Corabastos                   | 3.500               | 3.867  | 3.710 | ++   | Chiquinquirá (Boyacá)                       | 900                                      | 900                 | 900    | =     | Pamplona (Norte de Santander)               | 5.000          | 5.000 | 5.000 | =    |
| Buenaventura (Valle del Cauca)              | 3.350               | 3.350  | 3.350 | +    | Duitama (Boyacá)                            | 850                                      | 850                 | 850    | =     | <b>Breva</b>                                |                |       |       |      |
| Cali, Cavasa                                | 2.925               | 3.000  | 2.967 | ++   | Medellín, Central Mayorista<br>de Antioquia | 770                                      | 788                 | 782    | -     | Bucaramanga, Centroabastos                  | 2.400          | 2.400 | 2.400 | +    |
| Cali, Santa Helena                          | 2.500               | 2.700  | 2.600 | +++  | Medellín, Coomerca                          | 333                                      | 400                 | 361    | -     | Cajamarca (Tolima)                          | 1.667          | 1.667 | 1.667 | =    |
| Cartago (Valle del Cauca)                   | 2.900               | 2.900  | 2.900 | +    | Montería (Córdoba)                          | 750                                      | 750                 | 750    | =     | Cúcuta, Cenabastos                          | 1.000          | 2.000 | 1.375 | ---  |
| Ibagué, Plaza El Jardín                     | 3.000               | 3.000  | 3.000 | =    | Pamplona (Norte de Santander)               | 950                                      | 1.000               | 970    | -     | Medellín, Central Mayorista<br>de Antioquia | 3.000          | 3.233 | 3.039 | ++   |
| Ibagué, Plaza La 21                         | 2.800               | 2.900  | 2.833 | +    | Sincelejo (Sucre)                           | 600                                      | 600                 | 600    | n.d.  | <b>Ciruela negra chilena</b>                |                |       |       |      |
| La Ceja (Antioquia)                         | 1.900               | 1.950  | 1.925 | -    | Sogamoso (Boyacá)                           | 850                                      | 850                 | 850    | =     | Bucaramanga, Centroabastos                  | 5.227          | 5.455 | 5.370 | n.d. |
| Manizales (Caldas)                          | 2.650               | 2.650  | 2.650 | +    | Tunja (Boyacá)                              | 825                                      | 875                 | 840    | -     | Cúcuta, Cenabastos                          | 7.000          | 7.000 | 7.000 | =    |
| Marinilla (Antioquia)                       | 2.000               | 2.100  | 2.050 | =    | Villavicencio, Llanoabastos                 | 630                                      | 640                 | 637    | -     | Tunja (Boyacá)                              | 5.000          | 5.111 | 5.022 | -    |
| Medellín, Central Mayorista<br>de Antioquia | 2.350               | 2.700  | 2.590 | ++   | <b>Borojó</b>                               |  |                     |        |       | <b>Ciruela roja</b>                         |                |       |       |      |
| Montería (Córdoba)                          | 2.900               | 3.000  | 2.950 | +    | Bogotá, D. C., Corabastos                   | 3.500                                    | 4.000               | 3.617  | -     | Bucaramanga, Centroabastos                  | 1.800          | 1.900 | 1.825 | +    |
| Neiva, Surabastos                           | 3.250               | 3.500  | 3.400 | +++  | Bucaramanga, Centroabastos                  | 4.167                                    | 4.500               | 4.417  | -     | Cúcuta, Cenabastos                          | 3.000          | 3.000 | 3.000 | =    |
| Pasto (Nariño)                              | 1.092               | 1.142  | 1.117 | n.d. | Cúcuta, Cenabastos                          | 4.000                                    | 4.500               | 4.250  | +     | Medellín, Central Mayorista<br>de Antioquia | 2.300          | 2.500 | 2.473 | +    |
| Peñol (Antioquia)                           | 1.900               | 2.200  | 2.050 | +    | Medellín, Central Mayorista<br>de Antioquia | 2.667                                    | 2.950               | 2.822  | +     | Neiva, Surabastos                           | 1.680          | 1.760 | 1.735 | -    |
| Pereira, La 41                              | 2.433               | 2.475  | 2.454 | ++   | Pamplona (Norte de Santander)               | 5.000                                    | 5.000               | 5.000  | =     | Pamplona (Norte de Santander)               | 2.500          | 2.500 | 2.500 | =    |
| Pereira, Mercasa                            | 2.450               | 2.500  | 2.480 | ++   | <b>Breva</b>                                |  |                     |        |       | Tunja (Boyacá)                              | 1.200          | 1.573 | 1.447 | +++  |
| Rionegro (Antioquia)                        | 2.250               | 2.350  | 2.300 | +    | Bucaramanga, Centroabastos                  | 2.400                                    | 2.400               | 2.400  | +     | <b>Cocu</b>                                 |                |       |       |      |
| San Vicente (Antioquia)                     | 1.900               | 1.900  | 1.900 | -    | Cajamarca (Tolima)                          | 1.667                                    | 1.667               | 1.667  | =     | Armenia, Mercar                             | 1.333          | 1.333 | 1.333 | =    |
| Sogamoso (Boyacá)                           | 3.800               | 3.800  | 3.800 | +++  | Cúcuta, Cenabastos                          | 1.000                                    | 2.000               | 1.375  | ---   | Bogotá, D. C., Corabastos                   | 2.200          | 2.400 | 2.247 | -    |
| Tuluá (Valle del Cauca)                     | 2.250               | 2.350  | 2.300 | +    | Medellín, Central Mayorista<br>de Antioquia | 3.000                                    | 3.233               | 3.039  | ++    | Bucaramanga, Centroabastos                  | 2.167          | 2.167 | 2.167 | =    |
| Tunja (Boyacá)                              | 3.000               | 3.000  | 3.000 | +    | <b>Ciruela negra chilena</b>                |  |                     |        |       | Buenaventura (Valle del Cauca)              | 833            | 833   | 833   | =    |
| Villavicencio, Llanoabastos                 | 3.800               | 4.000  | 3.958 | +++  | Bucaramanga, Centroabastos                  | 5.227                                    | 5.455               | 5.370  | n.d.  | Cali, Cavasa                                | 1.375          | 1.375 | 1.375 | =    |
| <b>Badea</b>                                |                     |        |       |      | Cúcuta, Cenabastos                          | 7.000                                    | 7.000               | 7.000  | =     | Cartagena, Bazaruto                         | 1.300          | 1.500 | 1.417 | +    |
| Bucaramanga, Centroabastos                  | 750                 | 975    | 863   | ---  | Tunja (Boyacá)                              | 5.000                                    | 5.111               | 5.022  | -     | Cartago (Valle del Cauca)                   | 1.244          | 1.289 | 1.267 | -    |
| Cali, Cavasa                                | 1.400               | 1.700  | 1.475 | ++   | <b>Ciruela roja</b>                         |  |                     |        |       | Cúcuta, Cenabastos                          | 1.000          | 1.000 | 1.000 | =    |
| Cúcuta, Cenabastos                          | 950                 | 1.000  | 983   | -    | Bucaramanga, Centroabastos                  | 1.800                                    | 1.900               | 1.825  | +     | Ibagué, Plaza El Jardín                     | 2.500          | 2.500 | 2.500 | n.d. |
| Cúcuta, Plaza La 21                         | 1.300               | 1.300  | 1.300 | n.d. | Cúcuta, Cenabastos                          | 5.227                                    | 5.455               | 5.370  | n.d.  | Manizales (Caldas)                          | 1.600          | 1.600 | 1.600 | =    |
| Montería (Córdoba)                          | 1.117               | 1.117  | 1.117 | +    | Tunja (Boyacá)                              | 5.000                                    | 5.111               | 5.022  | -     | Medellín, Central Mayorista<br>de Antioquia | 1.385          | 1.385 | 1.385 | =    |
| <b>Banano bocadillo</b>                     |                     |        |       |      | <b>Cocu</b>                                 |  |                     |        |       | Montería (Córdoba)                          | 1.267          | 1.267 | 1.267 | -    |
| Bogotá, D. C., Corabastos                   | 1.125               | 1.125  | 1.125 | =    | Armenia, Mercar                             | 1.333                                    | 1.333               | 1.333  | =     | Palmira (Valle del Cauca)                   | 1.111          | 1.222 | 1.167 | +    |
| Medellín, Central Mayorista<br>de Antioquia | 675                 | 700    | 697   | +    | Bogotá, D. C., Corabastos                   | 2.200                                    | 2.400               | 2.247  | -     | Pereira, La 41                              | 1.467          | 1.467 | 1.467 | =    |
| Santa Bárbara (Antioquia)                   | 542                 | 556    | 549   | +    | Bucaramanga, Centroabastos                  | 2.167                                    | 2.167               | 2.167  | =     | Pereira, Mercasa                            | 1.333          | 1.367 | 1.340 | +    |
| Tunja (Boyacá)                              | 1.308               | 1.385  | 1.338 | -    | Buenaventura (Valle del Cauca)              | 833                                      | 833                 | 833    | =     |   |                |       |       |      |
| <b>Banano criollo</b>                       |                     |        |       |      | Cali, Cavasa                                | 1.375                                    | 1.375               | 1.375  | =     |   |                |       |       |      |
| Armenia, Mercar                             | 467                 | 500    | 483   | +    | Cartagena, Bazaruto                         | 1.300                                    | 1.500               | 1.417  | +     |   |                |       |       |      |
| Armenia, Retiro                             | 318                 | 345    | 327   | -    | Cartago (Valle del Cauca)                   | 1.244                                    | 1.289               | 1.267  | -     |   |                |       |       |      |
| Barranquilla, Barranquillita                | 480                 | 540    | 500   | -    | Cúcuta, Cenabastos                          | 1.000                                    | 1.000               | 1.000  | =     |   |                |       |       |      |
| Bogotá, D. C., Corabastos                   | 1.000               | 1.000  | 1.000 | =    | Ibagué, Plaza El Jardín                     | 2.500                                    | 2.500               | 2.500  | n.d.  |   |                |       |       |      |
| Bucaramanga, Centroabastos                  | 817                 | 883    | 850   | -    | Manizales (Caldas)                          | 1.600                                    | 1.600               | 1.600  | =     |   |                |       |       |      |
| Buenaventura (Valle del Cauca)              | 700                 | 700    | 700   | =    | Medellín, Central Mayorista<br>de Antioquia | 1.385                                    | 1.385               | 1.385  | =     |   |                |       |       |      |
| Cajamarca (Tolima)                          | 433                 | 433    | 433   | --   | Montería (Córdoba)                          | 1.267                                    | 1.267               | 1.267  | -     |   |                |       |       |      |
| Cali, Cavasa                                | 600                 | 600    | 600   | =    | Palmira (Valle del Cauca)                   | 1.111                                    | 1.222               | 1.167  | +     |   |                |       |       |      |
| Cali, Santa Helena                          | 550                 | 567    | 558   | =    | Pereira, La 41                              | 1.467                                    | 1.467               | 1.467  | =     |   |                |       |       |      |
| Cartago (Valle del Cauca)                   | 453                 | 467    | 460   | -    |   |  |                     |        |       |   |                |       |       |      |
| Chiquinquirá (Boyacá)                       | 1.000               | 1.000  | 1.000 | =    |   |  |                     |        |       |   |                |       |       |      |
| Cúcuta, Cenabastos                          | 792                 | 833    | 823   | -    |   |  |                     |        |       |   |                |       |       |      |
| Honda (Tolima)                              | 1.067               | 1.067  | 1.067 | +++  |   |  |                     |        |       |   |                |       |       |      |
| Ibagué, Plaza La 21                         | 480                 | 500    | 490   | n.d. |   |  |                     |        |       |   |                |       |       |      |
| Ipiales (Nariño)                            | 519                 | 519    | 519   | =    |   |  |                     |        |       |   |                |       |       |      |
| La Ceja (Antioquia)                         | 525                 | 538    | 531   | -    |   |  |                     |        |       |   |                |       |       |      |
| La Virginia (Risaralda)                     | 317                 | 320    | 319   | +    |   |  |                     |        |       |   |                |       |       |      |
| Manizales (Caldas)                          | 492                 | 500    | 496   | -    |   |  |                     |        |       |   |                |       |       |      |



**Cuadro 2. Mercados mayoristas. Precios de venta de frutas frescas (continuación)**  
**2012 (septiembre 8 a 14)**

| Productos y mercados                     | Pesos por kilogramo |        |       | Tenden-<br>cia | Productos y mercados                     | Pesos por kilogramo |        |       | Tenden-<br>cia |
|--|---------------------|--------|-------|----------------|--|---------------------|--------|-------|----------------|
|  | Mínimo              | Máximo | Medio |                |  | Mínimo              | Máximo | Medio |                |
| <b>Coco (continuación)</b>               |                     |        |       |                | <b>Fresa (continuación)</b>              |                     |        |       |                |
| Sincelejo (Sucre)                        | 950                 | 1.050  | 1.000 | -              | Socorro (Santander)                      | 3.500               | 3.500  | 3.500 | ++             |
| Tuluá (Valle del Cauca)                  | 972                 | 1.000  | 986   | -              | Sogamoso (Boyacá)                        | 3.500               | 3.500  | 3.500 | =              |
| <b>Curuba larga</b>                      |                     |        |       |                | Tuluá (Valle del Cauca)                  |                     |        |       |                |
| Armenia, Mercar                          | 1.500               | 1.500  | 1.500 | =              | Valledupar, Mercado Nuevo                | 5.000               | 5.000  | 5.000 | =              |
| Barranquilla, Barranquillita             | 1.708               | 1.771  | 1.750 | -              | <b>Granadilla</b>                        |                     |        |       |                |
| Barranquilla, Granabastos                | 1.688               | 1.792  | 1.729 | =              | Armenia, Mercar                          | 2.233               | 2.400  | 2.300 | +              |
| Bucaramanga, Centroabastos               | 840                 | 1.000  | 930   | -              | Barranquilla, Barranquillita             | 3.625               | 3.750  | 3.700 | -              |
| Buenaventura (Valle del Cauca)           | 2.000               | 2.000  | 2.000 | =              | Bogotá, D. C., Corabastos                | 2.667               | 2.867  | 2.738 | -              |
| Cali, Cavasa                             | 1.500               | 1.500  | 1.500 | n.d.           | Bucaramanga, Centroabastos               | 2.589               | 3.089  | 2.879 | -              |
| Cartagena, Bazaruto                      | 1.688               | 1.722  | 1.711 | -              | Cajamarca (Tolima)                       | 1.875               | 1.875  | 1.875 | =              |
| Cartago (Valle del Cauca)                | 1.650               | 1.667  | 1.658 | +              | Cali, Cavasa                             | 1.986               | 2.097  | 2.042 | -              |
| Chiquinquirá (Boyacá)                    | 1.250               | 1.250  | 1.250 | +              | Cali, Santa Helena                       | 2.111               | 2.111  | 2.111 | -              |
| Cúcuta, Cenabastos                       | 1.042               | 1.056  | 1.051 | -              | Cartagena, Bazaruto                      | 3.077               | 3.231  | 3.154 | =              |
| Duitama (Boyacá)                         | 1.200               | 1.200  | 1.200 | ++             | Cartago (Valle del Cauca)                | 1.444               | 1.889  | 1.667 | -              |
| Ipiales (Nariño)                         | 1.000               | 1.000  | 1.000 | -              | Chiquinquirá (Boyacá)                    | 2.400               | 2.667  | 2.533 | +              |
| Manizales (Caldas)                       | 1.100               | 1.100  | 1.100 | =              | Cúcuta, Cenabastos                       | 2.857               | 3.321  | 3.173 | +              |
| Medellín, Central Mayorista de Antioquia | 1.133               | 1.267  | 1.213 | +              | Duitama (Boyacá)                         | 3.000               | 3.000  | 3.000 | +              |
| Neiva, Surabastos                        | 1.200               | 1.200  | 1.200 | -              | Manizales (Caldas)                       | 1.444               | 1.667  | 1.556 | -              |
| Pamplona (Norte de Santander)            | 750                 | 958    | 819   | -              | Medellín, Central Mayorista de Antioquia | 2.083               | 2.250  | 2.172 | ++             |
| Pereira, La 41                           | 1.600               | 1.600  | 1.600 | =              | Montería (Córdoba)                       | 1.733               | 1.733  | 1.733 | -              |
| Pereira, Mercasa                         | 1.400               | 1.500  | 1.460 | -              | Neiva, Surabastos                        | 2.000               | 2.067  | 2.053 | -              |
| San Gil (Santander)                      | 1.400               | 1.400  | 1.400 | ++             | Pamplona (Norte de Santander)            | 2.857               | 3.929  | 3.452 | ++             |
| Sogamoso (Boyacá)                        | 1.400               | 1.400  | 1.400 | +++            | Pasto (Nariño)                           | 2.000               | 2.133  | 2.089 | +              |
| Sonsón (Antioquia)                       | 425                 | 500    | 463   | ---            | Pereira, La 41                           | 1.867               | 1.911  | 1.889 | +              |
| Tuluá (Valle del Cauca)                  | 1.200               | 1.200  | 1.200 | =              | Pereira, Mercasa                         | 1.967               | 2.033  | 2.000 | +              |
| Valledupar, Mercabastos                  | 1.200               | 1.200  | 1.200 | n.d.           | Rionegro (Antioquia)                     | 1.933               | 2.233  | 2.069 | +              |
| Villavicencio, Llanoabastos              | 1.380               | 1.490  | 1.418 | +              | San Gil (Santander)                      | 3.036               | 3.036  | 3.036 | ++             |
| <b>Curuba redonda</b>                    |                     |        |       |                | Socorro (Santander)                      |                     |        |       |                |
| Bogotá, D. C., Corabastos                | 1.561               | 1.848  | 1.701 | +              | Sogamoso (Boyacá)                        | 3.214               | 3.214  | 3.214 | -              |
| Medellín, Central Mayorista de Antioquia | 925                 | 1.250  | 1.095 | ++             | Tuluá (Valle del Cauca)                  | 2.500               | 2.556  | 2.528 | -              |
| Sonsón (Antioquia)                       | 825                 | 950    | 888   | -              | Tunja (Boyacá)                           | 3.000               | 3.026  | 3.021 | +              |
| Tunja (Boyacá)                           | 1.152               | 1.348  | 1.306 | +++            | Villavicencio, Llanoabastos              | 2.733               | 3.000  | 2.915 | +              |
| <b>Durazno importado</b>                 |                     |        |       |                | <b>Guanábana</b>                         |                     |        |       |                |
| Bucaramanga, Centroabastos               | 6.667               | 6.667  | 6.667 | n.d.           | Armenia, Mercar                          | 3.067               | 3.067  | 3.067 | -              |
| Medellín, Central Mayorista de Antioquia | 4.361               | 4.815  | 4.663 | +              | Bogotá, D. C., Corabastos                | 3.200               | 3.500  | 3.376 | ++             |
| Tunja (Boyacá)                           | 4.250               | 4.500  | 4.300 | -              | Bucaramanga, Centroabastos               | 2.700               | 2.933  | 2.856 | +              |
| Valledupar, Mercado Nuevo                | 5.625               | 5.625  | 5.625 | =              | Cúcuta, Cenabastos                       | 3.250               | 3.250  | 3.250 | =              |
| <b>Durazno nacional</b>                  |                     |        |       |                | Duitama (Boyacá)                         |                     |        |       |                |
| Bogotá, D. C., Corabastos                | 3.600               | 5.000  | 4.287 | +              | Ibagué, Plaza La 21                      | 3.000               | 3.000  | 3.000 | +              |
| Bucaramanga, Centroabastos               | 2.450               | 2.575  | 2.499 | +              | Ipiales (Nariño)                         | 2.500               | 2.500  | 2.500 | n.d.           |
| Chiquinquirá (Boyacá)                    | 3.750               | 3.750  | 3.750 | +              | La Ceja (Antioquia)                      | 2.600               | 2.650  | 2.625 | +              |
| Cúcuta, Cenabastos                       | 1.900               | 2.100  | 2.000 | +              | Manizales (Caldas)                       | 2.433               | 2.500  | 2.467 | ++             |
| Medellín, Central Mayorista de Antioquia | 3.825               | 4.333  | 4.216 | -              | Medellín, Central Mayorista de Antioquia | 2.575               | 2.800  | 2.701 | +              |
| Pamplona (Norte de Santander)            | 1.350               | 1.500  | 1.459 | -              | Medellín, Coomerca                       | 2.700               | 2.700  | 2.700 | =              |
| Tunja (Boyacá)                           | 1.900               | 2.100  | 2.000 | +              | Pamplona (Norte de Santander)            | 3.500               | 3.750  | 3.667 | +              |
| <b>Feijoa</b>                            |                     |        |       |                | Pasto (Nariño)                           |                     |        |       |                |
| Bogotá, D. C., Corabastos                | 4.000               | 5.000  | 4.238 | +              | Pereira, La 41                           | 2.633               | 2.733  | 2.683 | +              |
| Sogamoso (Boyacá)                        | 1.200               | 1.200  | 1.200 | ++             | Pereira, Mercasa                         | 2.333               | 2.467  | 2.382 | +              |
| Tunja (Boyacá)                           | 2.000               | 2.000  | 2.000 | +              | Popayán (Cauca)                          | 3.000               | 3.000  | 3.000 | +              |
| <b>Fresa</b>                             |                     |        |       |                | San Gil (Santander)                      |                     |        |       |                |
| Armenia, Mercar                          | 4.000               | 4.000  | 4.000 | =              | Santa Bárbara (Antioquia)                | 1.000               | 1.021  | 1.010 | +              |
| Bogotá, D. C., Corabastos                | 4.000               | 4.067  | 4.033 | -              | Socorro (Santander)                      | 4.000               | 4.000  | 4.000 | n.d.           |
| Bucaramanga, Centroabastos               | 3.000               | 3.500  | 3.271 | -              | Sogamoso (Boyacá)                        | 3.000               | 3.000  | 3.000 | --             |
| Cartagena, Bazaruto                      | 3.364               | 3.455  | 3.394 | +              | Tuluá (Valle del Cauca)                  | 2.000               | 2.000  | 2.000 | =              |
| Cartago (Valle del Cauca)                | 3.100               | 3.167  | 3.133 | +              | Tunja (Boyacá)                           | 3.000               | 3.100  | 3.080 | +              |
| Chiquinquirá (Boyacá)                    | 5.000               | 5.000  | 5.000 | =              | Valledupar, Mercabastos                  | 4.000               | 4.000  | 4.000 | n.d.           |
| Cúcuta, Cenabastos                       | 2.733               | 2.900  | 2.783 | +              | <b>Guayaba agría</b>                     |                     |        |       |                |
| Duitama (Boyacá)                         | 3.000               | 3.000  | 3.000 | --             | Armenia, Mercar                          | 1.867               | 2.000  | 1.933 | -              |
| Ibagué, Plaza La 21                      | 2.900               | 3.000  | 2.967 | ++             | Cartago (Valle del Cauca)                | 1.867               | 1.867  | 1.867 | +              |
| Ipiales (Nariño)                         | 2.875               | 2.958  | 2.917 | +              | Manizales (Caldas)                       | 2.350               | 2.400  | 2.375 | +              |
| Manizales (Caldas)                       | 3.700               | 3.700  | 3.700 | -              | Montería (Córdoba)                       | 760                 | 760    | 760   | ---            |
| Medellín, Central Mayorista de Antioquia | 3.800               | 4.075  | 3.889 | -              | Pereira, La 41                           | 2.167               | 2.167  | 2.167 | ++             |
| Medellín, Coomerca                       | 3.500               | 3.500  | 3.500 | =              | Pereira, Mercasa                         | 2.067               | 2.300  | 2.142 | +              |
| Montería (Córdoba)                       | 2.600               | 2.800  | 2.667 | -              | Sincelejo (Sucre)                        | 1.300               | 1.550  | 1.383 | --             |
| Neiva, Surabastos                        | 4.800               | 4.800  | 4.800 | =              | <b>Guayaba común</b>                     |                     |        |       |                |
| Pamplona (Norte de Santander)            | 2.000               | 2.750  | 2.375 | -              | Barranquilla, Barranquillita             | 1.000               | 1.000  | 1.000 | -              |
| Pasto (Nariño)                           | 3.000               | 4.000  | 3.333 | =              | Cartagena, Bazaruto                      | 752                 | 850    | 806   | -              |
| Pereira, Mercasa                         | 3.100               | 3.100  | 3.100 | =              | Chiquinquirá (Boyacá)                    | 900                 | 920    | 910   | ++             |
| San Gil (Santander)                      | 2.000               | 2.000  | 2.000 | n.d.           | Cúcuta, Cenabastos                       | 893                 | 973    | 942   | n.d.           |
| San Vicente (Antioquia)                  | 3.267               | 3.267  | 3.267 | -              | Honda (Tolima)                           | 967                 | 967    | 967   | -              |
|  |                     |        |       |                | Pamplona (Norte de Santander)            | 833                 | 833    | 833   | =              |
|  |                     |        |       |                | Sincelejo (Sucre)                        | 1.020               | 1.170  | 1.097 | -              |
|  |                     |        |       |                | Valledupar, Mercabastos                  | 1.000               | 1.000  | 1.000 | =              |

**Cuadro 2. Mercados mayoristas. Precios de venta de frutas frescas (continuación)**  
**2012 (septiembre 8 a 14)**

| Productos y mercados           | Pesos por kilogramo |        |       |  | Tenden-<br>cia | Productos y mercados              | Pesos por kilogramo |        |       |  | Tenden-<br>cia |
|--------------------------------|---------------------|--------|-------|--|----------------|-----------------------------------|---------------------|--------|-------|--|----------------|
|                                | Mínimo              | Máximo | Medio |  |                |                                   | Mínimo              | Máximo | Medio |  |                |
| <b>Guayaba manzana</b>         |                     |        |       |  |                | <b>Limón común (continuación)</b> |                     |        |       |  |                |
| Cali, Cavasa                   | 1.650               | 1.700  | 1.675 |  | +              | Ibagué, Plaza La 21               | 2.258               | 2.258  | 2.258 |  | ++             |
| Manizales (Caldas)             | 1.350               | 1.433  | 1.392 |  | +              | Medellín, Central Mayorista       |                     |        |       |  |                |
| Medellín, Central Mayorista    |                     |        |       |  |                | de Antioquia                      | 1.600               | 1.675  | 1.648 |  | -              |
| de Antioquia                   | 1.475               | 1.500  | 1.492 |  | +              | Medellín, Coomerca                | 933                 | 1.000  | 981   |  | ++             |
| Pereira, La 41                 | 1.100               | 1.225  | 1.163 |  | -              | Montería (Córdoba)                | 643                 | 757    | 681   |  | ++             |
| Pereira, Mercasa               | 1.100               | 1.200  | 1.163 |  | -              | Neiva, Surabastos                 | 1.935               | 1.976  | 1.944 |  | +              |
| Rionegro (Antioquia)           | 1.567               | 1.675  | 1.624 |  | +              | Pamplona (Norte de Santander)     | 2.333               | 2.389  | 2.372 |  | -              |
| Tuluá (Valle del Cauca)        | 1.400               | 1.450  | 1.425 |  | -              | Pereira, Mercasa                  | 2.050               | 2.350  | 2.197 |  | +              |
| <b>Guayaba pera</b>            |                     |        |       |  |                | Rionegro (Antioquia)              | 1.500               | 2.000  | 1.820 |  | +              |
| Armenia, Mercar                | 933                 | 1.033  | 989   |  | -              | Sincelejo (Sucre)                 | 867                 | 1.033  | 950   |  | -              |
| Barranquilla, Barranquillita   | 1.550               | 1.675  | 1.600 |  | +              | Tunja (Boyacá)                    | 2.258               | 2.258  | 2.258 |  | n.d.           |
| Barranquilla, Granabastos      | 1.425               | 1.425  | 1.425 |  | -              | Valledupar, Mercado Nuevo         | 800                 | 880    | 827   |  | +++            |
| Bogotá, D. C., Corabastos      | 1.000               | 1.300  | 1.073 |  | +++            | Villavicencio, Llanoabastos       | 1.200               | 1.600  | 1.400 |  | ++             |
| Bucaramanga, Centroabastos     | 627                 | 710    | 669   |  | -              | <b>Limón común Ciénaga</b>        |                     |        |       |  |                |
| Buenaventura (Valle del Cauca) | 1.400               | 1.400  | 1.400 |  | =              | Barranquilla, Barranquillita      | 1.250               | 1.313  | 1.271 |  | ++             |
| Cali, Cavasa                   | 1.000               | 1.000  | 1.000 |  | --             | Cartagena, Bazurto                | 1.267               | 1.267  | 1.267 |  | +              |
| Cali, Santa Helena             | 1.033               | 1.067  | 1.050 |  | ++             | <b>Limón común valluno</b>        |                     |        |       |  |                |
| Cartagena, Bazurto             | 1.550               | 1.575  | 1.567 |  | -              | Cali, Cavasa                      | 2.000               | 2.000  | 2.000 |  | +              |
| Cartago (Valle del Cauca)      | 1.100               | 1.133  | 1.117 |  | -              | Cali, Santa Helena                | 1.639               | 1.944  | 1.792 |  | ++             |
| Chiquinquirá (Boyacá)          | 750                 | 750    | 750   |  | =              | Pasto (Nariño)                    | 1.167               | 1.167  | 1.167 |  | n.d.           |
| Duitama (Boyacá)               | 1.200               | 1.200  | 1.200 |  | =              | Tuluá (Valle del Cauca)           | 1.281               | 1.337  | 1.309 |  | ---            |
| Ibagué, Plaza El Jardín        | 1.100               | 1.100  | 1.100 |  | +              | <b>Limón mandarino</b>            |                     |        |       |  |                |
| Ibagué, Plaza La 21            | 800                 | 1.200  | 933   |  | +              | Armenia, Mercar                   | 1.233               | 1.233  | 1.233 |  | +++            |
| Ipiales (Nariño)               | 1.250               | 1.333  | 1.286 |  | -              | Ibagué, Plaza La 21               | 750                 | 850    | 783   |  | +              |
| La Ceja (Antioquia)            | 1.067               | 1.100  | 1.083 |  | -              | La Ceja (Antioquia)               | 488                 | 500    | 494   |  | +++            |
| Manizales (Caldas)             | 1.000               | 1.033  | 1.017 |  | +              | Medellín, Central Mayorista       |                     |        |       |  |                |
| Medellín, Central Mayorista    |                     |        |       |  |                | de Antioquia                      | 550                 | 725    | 640   |  | ++             |
| de Antioquia                   | 975                 | 1.125  | 1.050 |  | +              | Medellín, Coomerca                | 500                 | 500    | 500   |  | =              |
| Medellín, Coomerca             | 900                 | 1.000  | 975   |  | +              | Peñol (Antioquia)                 | 275                 | 293    | 284   |  | --             |
| Montería (Córdoba)             | 760                 | 800    | 780   |  | -              | Santa Bárbara (Antioquia)         | 183                 | 183    | 183   |  | =              |
| Neiva, Surabastos              | 800                 | 800    | 800   |  | -              | <b>Limón Tahití</b>               |                     |        |       |  |                |
| Palmira (Valle del Cauca)      | 1.100               | 1.150  | 1.125 |  | ++             | Armenia, Mercar                   | 1.400               | 1.667  | 1.556 |  | +++            |
| Pamplona (Norte de Santander)  | 833                 | 833    | 833   |  | n.d.           | Bogotá, D. C., Corabastos         | 1.857               | 2.571  | 2.371 |  | +++            |
| Pasto (Nariño)                 | 1.050               | 1.100  | 1.075 |  | +              | Bucaramanga, Centroabastos        | 1.110               | 1.500  | 1.305 |  | +++            |
| Pereira, La 41                 | 900                 | 1.050  | 975   |  | --             | Cali, Cavasa                      | 1.875               | 1.933  | 1.908 |  | +++            |
| Pereira, Mercasa               | 875                 | 950    | 915   |  | =              | Cali, Santa Helena                | 1.533               | 1.533  | 1.533 |  | +++            |
| Popayán (Cauca)                | 1.000               | 1.000  | 1.000 |  | -              | Cartago (Valle del Cauca)         | 1.933               | 1.967  | 1.950 |  | +              |
| Rionegro (Antioquia)           | 1.250               | 1.300  | 1.275 |  | +              | Cúcuta, Cenabastos                | 1.042               | 1.250  | 1.181 |  | +++            |
| Socorro (Santander)            | 1.000               | 1.000  | 1.000 |  | n.d.           | Duitama (Boyacá)                  | 920                 | 920    | 920   |  | -              |
| Sogamoso (Boyacá)              | 1.200               | 1.200  | 1.200 |  | --             | Ibagué, Plaza La 21               | 1.935               | 2.218  | 2.043 |  | ++             |
| Tuluá (Valle del Cauca)        | 1.000               | 1.050  | 1.025 |  | +              | Manizales (Caldas)                | 1.200               | 1.200  | 1.200 |  | +++            |
| Tunja (Boyacá)                 | 630                 | 741    | 704   |  | +              | Medellín, Central Mayorista       |                     |        |       |  |                |
| Villavicencio, Llanoabastos    | 700                 | 1.000  | 821   |  | +++            | de Antioquia                      | 1.525               | 2.175  | 1.884 |  | +++            |
| <b>Gulupa</b>                  |                     |        |       |  |                | Medellín, Coomerca                | 1.433               | 1.800  | 1.588 |  | +++            |
| Bogotá, D. C., Corabastos      | 1.822               | 1.867  | 1.849 |  | +              | Neiva, Surabastos                 | 1.613               | 1.734  | 1.661 |  | +++            |
| <b>Higo</b>                    |                     |        |       |  |                | Pamplona (Norte de Santander)     | 1.458               | 1.458  | 1.458 |  | +++            |
| Bogotá, D. C., Corabastos      | 3.500               | 4.000  | 3.587 |  | -              | Pasto (Nariño)                    | 1.600               | 1.800  | 1.667 |  | ++             |
| Medellín, Central Mayorista    |                     |        |       |  |                | Pereira, La 41                    | 1.500               | 1.533  | 1.517 |  | +              |
| de Antioquia                   | 2.067               | 2.425  | 2.231 |  | +              | Pereira, Mercasa                  | 1.400               | 1.625  | 1.482 |  | -              |
| Sonsón (Antioquia)             | 2.000               | 2.000  | 2.000 |  | +              | Rionegro (Antioquia)              | 1.500               | 2.100  | 1.813 |  | +++            |
| <b>Kiwi</b>                    |                     |        |       |  |                | San Gil (Santander)               | 600                 | 600    | 600   |  | +++            |
| Bogotá, D. C., Corabastos      | 2.733               | 3.000  | 2.824 |  | -              | Santa Bárbara (Antioquia)         | 833                 | 1.000  | 917   |  | n.d.           |
| Bucaramanga, Centroabastos     | 2.800               | 3.333  | 2.980 |  | -              | Tunja (Boyacá)                    | 1.227               | 2.000  | 1.805 |  | +++            |
| Chiquinquirá (Boyacá)          | 3.550               | 3.550  | 3.550 |  | =              | Villavicencio, Llanoabastos       | 1.180               | 1.600  | 1.335 |  | +++            |
| Cúcuta, Cenabastos             | 5.000               | 5.000  | 5.000 |  | =              | <b>Lulo</b>                       |                     |        |       |  |                |
| Ibagué, Plaza La 21            | 3.450               | 3.600  | 3.513 |  | -              | Armenia, Mercar                   | 1.375               | 1.467  | 1.436 |  | +              |
| Manizales (Caldas)             | 3.333               | 3.750  | 3.542 |  | +              | Barranquilla, Barranquillita      | 2.175               | 2.675  | 2.475 |  | -              |
| Medellín, Central Mayorista    |                     |        |       |  |                | Barranquilla, Granabastos         | 2.167               | 2.325  | 2.239 |  | +              |
| de Antioquia                   | 2.988               | 3.175  | 3.090 |  | -              | Bogotá, D. C., Corabastos         | 1.600               | 1.800  | 1.727 |  | +              |
| Neiva, Surabastos              | 3.800               | 3.950  | 3.850 |  | -              | Bucaramanga, Centroabastos        | 1.440               | 1.560  | 1.506 |  | +              |
| Pamplona (Norte de Santander)  | 5.000               | 6.000  | 5.714 |  | ++             | Buenaventura (Valle del Cauca)    | 1.700               | 1.700  | 1.700 |  | +              |
| Pasto (Nariño)                 | 3.407               | 3.593  | 3.519 |  | +              | Cajamarca (Tolima)                | 1.250               | 1.250  | 1.250 |  | ---            |
| Popayán (Cauca)                | 3.500               | 3.500  | 3.500 |  | =              | Cali, Cavasa                      | 1.600               | 1.733  | 1.658 |  | +              |
| San Gil (Santander)            | 4.000               | 4.000  | 4.000 |  | =              | Cali, Santa Helena                | 1.333               | 1.367  | 1.350 |  | -              |
| Socorro (Santander)            | 4.000               | 4.000  | 4.000 |  | =              | Cartagena, Bazurto                | 2.278               | 2.333  | 2.306 |  | +              |
| Tunja (Boyacá)                 | 3.722               | 3.778  | 3.756 |  | -              | Cartago (Valle del Cauca)         | 1.500               | 1.500  | 1.500 |  | =              |
| <b>Limón común</b>             |                     |        |       |  |                | Chiquinquirá (Boyacá)             | 1.000               | 1.250  | 1.125 |  | -              |
| Armenia, Mercar                | 2.367               | 2.500  | 2.444 |  | +++            | Cúcuta, Cenabastos                | 2.000               | 2.000  | 2.000 |  | =              |
| Bogotá, D. C., Corabastos      | 2.143               | 2.286  | 2.214 |  | +++            | Duitama (Boyacá)                  | 1.320               | 1.320  | 1.320 |  | +              |
| Bucaramanga, Centroabastos     | 1.200               | 1.373  | 1.261 |  | +              | Ibagué, Plaza El Jardín           | 2.227               | 2.227  | 2.227 |  | +++            |
| Buenaventura (Valle del Cauca) | 3.000               | 3.000  | 3.000 |  | =              | Ibagué, Plaza La 21               | 1.633               | 2.042  | 1.807 |  | +              |
| Cartagena, Bazurto             | 800                 | 800    | 800   |  | n.d.           | Manizales (Caldas)                | 1.625               | 1.650  | 1.638 |  | -              |
| Cartago (Valle del Cauca)      | 2.133               | 2.167  | 2.150 |  | +              | Medellín, Central Mayorista       |                     |        |       |  |                |
| Cúcuta, Cenabastos             | 1.714               | 1.714  | 1.714 |  | ++             | de Antioquia                      | 1.400               | 1.600  | 1.508 |  | -              |
| Honda (Tolima)                 | 1.600               | 1.600  | 1.600 |  | =              | Medellín, Coomerca                | 1.467               | 1.533  | 1.517 |  | +              |
| Ibagué, Plaza El Jardín        | 2.097               | 2.097  | 2.097 |  | +              |                                   |                     |        |       |  |                |

**Cuadro 2. Mercados mayoristas. Precios de venta de frutas frescas (continuación)**  
**2012 (septiembre 8 a 14)**

| Productos y mercados                     | Pesos por kilogramo |        |       |  | Tenden-<br>cia | Productos y mercados                     | Pesos por kilogramo |        |       |  | Tenden-<br>cia |
|--|---------------------|--------|-------|--|----------------|--|---------------------|--------|-------|--|----------------|
|  | Mínimo              | Máximo | Medio |  |                |  | Mínimo              | Máximo | Medio |  |                |
| <b>Lulo (continuación)</b>               |                     |        |       |  |                | <b>Mango manzano</b>                     |                     |        |       |  |                |
| Montería (Córdoba)                       | 3.000               | 3.000  | 3.000 |  | ++             | Armenia, Mercar                          | 1.361               | 1.472  | 1.398 |  | ++             |
| Neiva, Surabastos                        | 1.400               | 1.400  | 1.400 |  | =              | Bucaramanga, Centroabastos               | 2.000               | 2.000  | 2.000 |  | n.d.           |
| Palmira (Valle del Cauca)                | 1.500               | 1.500  | 1.500 |  | +              | Medellín, Central Mayorista              |                     |        |       |  |                |
| Pamplona (Norte de Santander)            | 1.725               | 2.000  | 1.950 |  | -              | de Antioquia                             | 1.125               | 1.675  | 1.466 |  | ---            |
| Pasto (Nariño)                           | 922                 | 1.435  | 1.220 |  | +              | Pamplona (Norte de Santander)            | 2.000               | 2.200  | 2.150 |  | -              |
| Pereira, La 41                           | 1.533               | 1.600  | 1.567 |  | -              | Pereira, La 41                           | 1.604               | 1.625  | 1.615 |  | +              |
| Pereira, Mercasa                         | 1.500               | 1.600  | 1.553 |  | -              | Pereira, Mercasa                         | 1.917               | 2.000  | 1.950 |  | -              |
| Popayán (Cauca)                          | 1.200               | 1.200  | 1.200 |  | =              | Tuluá (Valle del Cauca)                  | 1.538               | 1.692  | 1.615 |  | n.d.           |
| San Gil (Santander)                      | 1.133               | 1.300  | 1.217 |  | +              | Tunja (Boyacá)                           | 1.591               | 1.591  | 1.591 |  | n.d.           |
| Socorro (Santander)                      | 1.000               | 1.160  | 1.080 |  | +              |  |                     |        |       |  |                |
| Sogamoso (Boyacá)                        | 1.600               | 1.600  | 1.600 |  | +++            | <b>Mango reina</b>                       |                     |        |       |  |                |
| Tuluá (Valle del Cauca)                  | 1.450               | 1.600  | 1.525 |  | --             | Armenia, Mercar                          | 1.111               | 1.250  | 1.176 |  | n.d.           |
| Tunja (Boyacá)                           | 1.449               | 1.594  | 1.565 |  | +              | Ibagué, Plaza El Jardín                  | 1.400               | 1.400  | 1.400 |  | n.d.           |
| Vallédupar, Mercabastos                  | 1.800               | 1.800  | 1.800 |  | -              | Ibagué, Plaza La 21                      | 1.350               | 1.400  | 1.375 |  | n.d.           |
| Villavicencio, Llanoabastos              | 2.000               | 2.150  | 2.092 |  | +              | Manizales (Caldas)                       | 1.333               | 1.333  | 1.333 |  | +              |
|  |                     |        |       |  |                | Pereira, La 41                           | 1.333               | 1.389  | 1.361 |  | =              |
| <b>Mandarina arrayana</b>                |                     |        |       |  |                | Pereira, Mercasa                         | 1.500               | 1.639  | 1.561 |  | -              |
| Bogotá, D. C., Corabastos                | 1.625               | 1.818  | 1.714 |  | -              | Tunja (Boyacá)                           | 1.477               | 1.477  | 1.477 |  | -              |
| Buenaventura (Valle del Cauca)           | 1.500               | 1.500  | 1.500 |  | -              |  |                     |        |       |  |                |
| Cali, Cavasa                             | 1.150               | 1.200  | 1.169 |  | =              | <b>Mango Tommy</b>                       |                     |        |       |  |                |
| Cali, Santa Helena                       | 1.000               | 1.033  | 1.017 |  | -              | Armenia, Mercar                          | 1.944               | 2.083  | 2.014 |  | n.d.           |
| Chiquinquirá (Boyacá)                    | 860                 | 860    | 860   |  | --             | Bogotá, D. C., Corabastos                | 3.561               | 3.636  | 3.617 |  | n.d.           |
| Duitama (Boyacá)                         | 1.200               | 1.200  | 1.200 |  | =              | Bucaramanga, Centroabastos               | 3.240               | 3.500  | 3.370 |  | +              |
| Ibagué, Plaza La 21                      | 1.100               | 1.200  | 1.175 |  | n.d.           | Cali, Cavasa                             | 2.933               | 3.200  | 3.050 |  | -              |
| Pasto (Nariño)                           | 1.050               | 1.350  | 1.183 |  | +              | Cali, Santa Helena                       | 3.200               | 3.267  | 3.233 |  | ++             |
| San Gil (Santander)                      | 800                 | 800    | 800   |  | ++             | Cartago (Valle del Cauca)                | 2.125               | 2.333  | 2.229 |  | +              |
| Socorro (Santander)                      | 893                 | 893    | 893   |  | ++             | Chiquinquirá (Boyacá)                    | 2.917               | 3.250  | 3.083 |  | +              |
| Sogamoso (Boyacá)                        | 1.400               | 1.400  | 1.400 |  | ++             | Duitama (Boyacá)                         | 2.500               | 2.500  | 2.500 |  | -              |
| Tuluá (Valle del Cauca)                  | 850                 | 900    | 875   |  | --             | Ibagué, Plaza La 21                      | 1.500               | 1.600  | 1.550 |  | n.d.           |
| Tunja (Boyacá)                           | 1.091               | 1.182  | 1.127 |  | -              | La Ceja (Antioquia)                      | 3.625               | 4.000  | 3.813 |  | +              |
| Villavicencio, Llanoabastos              | 990                 | 1.220  | 1.128 |  | -              | Manizales (Caldas)                       | 2.708               | 2.708  | 2.708 |  | ++             |
|  |                     |        |       |  |                | Medellín, Central Mayorista              |                     |        |       |  |                |
| <b>Mandarina común</b>                   |                     |        |       |  |                | de Antioquia                             | 3.300               | 3.800  | 3.542 |  | -              |
| Barranquilla, Barranquillita             | 1.159               | 1.364  | 1.273 |  | -              | Medellín, Coomerca                       | 3.000               | 3.000  | 3.000 |  | --             |
| Barranquilla, Granabastos                | 1.212               | 1.712  | 1.490 |  | -              | Neiva, Surabastos                        | 1.960               | 2.800  | 2.380 |  | +++            |
| Bucaramanga, Centroabastos               | 652                 | 924    | 778   |  | --             | Pamplona (Norte de Santander)            | 2.800               | 2.800  | 2.800 |  | =              |
| Bucaramanga, Mercados del centro         | 800                 | 800    | 800   |  | +++            | Pasto (Nariño)                           | 2.017               | 2.083  | 2.050 |  | ---            |
| Cartagena, Bazaruto                      | 1.341               | 1.341  | 1.341 |  | --             | Pereira, La 41                           | 2.278               | 2.444  | 2.361 |  | +              |
| Cúcuta, Cenabastos                       | 970                 | 1.107  | 1.036 |  | -              | Pereira, Mercasa                         | 2.875               | 2.958  | 2.921 |  | -              |
| Honda (Tolima)                           | 1.667               | 1.667  | 1.667 |  | ++             | Rionegro (Antioquia)                     | 3.625               | 4.275  | 3.886 |  | -              |
| Ipiales (Nariño)                         | 467                 | 550    | 522   |  | -              | Sogamoso (Boyacá)                        | 2.917               | 2.917  | 2.917 |  | ++             |
| Medellín, Central Mayorista de Antioquia | 900                 | 900    | 900   |  | +              | Tuluá (Valle del Cauca)                  | 2.308               | 2.308  | 2.308 |  | -              |
| Montería (Córdoba)                       | 1.060               | 1.107  | 1.083 |  | -              | Tunja (Boyacá)                           | 2.273               | 2.386  | 2.348 |  | -              |
| Neiva, Surabastos                        | 1.200               | 1.240  | 1.232 |  | -              | Villavicencio, Llanoabastos              | 3.700               | 3.800  | 3.733 |  | +              |
| Pamplona (Norte de Santander)            | 1.000               | 1.067  | 1.013 |  | -              |  |                     |        |       |  |                |
| San Gil (Santander)                      | 800                 | 800    | 800   |  | +++            | <b>Manzana nacional</b>                  |                     |        |       |  |                |
| Santa Bárbara (Antioquia)                | 313                 | 389    | 351   |  | +              | Medellín, Central Mayorista de Antioquia | 2.500               | 2.500  | 2.500 |  | =              |
| Sincelejo (Sucre)                        | 1.275               | 1.275  | 1.275 |  | -              |  |                     |        |       |  |                |
| Socorro (Santander)                      | 800                 | 800    | 800   |  | ++             | <b>Manzana roja importada</b>            |                     |        |       |  |                |
| Tunja (Boyacá)                           | 1.050               | 1.250  | 1.125 |  | +              | Armenia, Mercar                          | 3.421               | 3.421  | 3.421 |  | =              |
| Yarumal (Antioquia)                      | 600                 | 600    | 600   |  | =              | Barranquilla, Barranquillita             | 3.421               | 3.421  | 3.421 |  | n.d.           |
|  |                     |        |       |  |                | Barranquilla, Granabastos                | 3.500               | 3.579  | 3.544 |  | +              |
| <b>Mandarina Onecco</b>                  |                     |        |       |  |                | Bogotá, D. C., Corabastos                | 3.368               | 3.544  | 3.446 |  | -              |
| Armenia, Mercar                          | 667                 | 733    | 700   |  | +              | Bucaramanga, Centroabastos               | 3.050               | 3.125  | 3.090 |  | -              |
| Armenia, Retiro                          | 325                 | 325    | 325   |  | --             | Buenaventura (Valle del Cauca)           | 3.684               | 3.684  | 3.684 |  | =              |
| Bogotá, D. C., Corabastos                | 909                 | 939    | 912   |  | -              | Cali, Cavasa                             | 3.316               | 3.382  | 3.349 |  | -              |
| Cali, Cavasa                             | 1.100               | 1.133  | 1.108 |  | -              | Cali, Santa Helena                       | 2.667               | 3.035  | 2.851 |  | +              |
| Cali, Santa Helena                       | 1.067               | 1.067  | 1.067 |  | +              | Cartagena, Bazaruto                      | 3.404               | 3.404  | 3.404 |  | -              |
| Cartago (Valle del Cauca)                | 1.067               | 1.200  | 1.133 |  | +++            | Cartago (Valle del Cauca)                | 3.123               | 3.123  | 3.123 |  | -              |
| Ibagué, Plaza La 21                      | 560                 | 620    | 595   |  | n.d.           | Chiquinquirá (Boyacá)                    | 3.737               | 3.737  | 3.737 |  | =              |
| Manizales (Caldas)                       | 725                 | 767    | 746   |  | --             | Cúcuta, Cenabastos                       | 3.100               | 3.250  | 3.175 |  | -              |
| Medellín, Central Mayorista de Antioquia | 650                 | 875    | 785   |  | +              | Duitama (Boyacá)                         | 3.500               | 3.500  | 3.500 |  | =              |
| Medellín, Coomerca                       | 700                 | 733    | 725   |  | -              | Ibagué, Plaza El Jardín                  | 3.684               | 3.684  | 3.684 |  | =              |
| Pasto (Nariño)                           | 1.364               | 1.591  | 1.515 |  | ++             | Ibagué, Plaza La 21                      | 3.342               | 3.684  | 3.533 |  | -              |
| Pereira, La 41                           | 900                 | 900    | 900   |  | +              | Ipiales (Nariño)                         | 2.895               | 2.895  | 2.895 |  | n.d.           |
| Pereira, Mercasa                         | 850                 | 900    | 860   |  | +              | La Ceja (Antioquia)                      | 3.421               | 3.421  | 3.421 |  | -              |
| Rionegro (Antioquia)                     | 975                 | 1.225  | 1.079 |  | +              | Manizales (Caldas)                       | 3.333               | 3.461  | 3.397 |  | -              |
| Santa Bárbara (Antioquia)                | 229                 | 306    | 267   |  | ++             | Medellín, Central Mayorista de Antioquia | 3.184               | 3.342  | 3.269 |  | -              |
|  |                     |        |       |  |                | Montería (Córdoba)                       | 3.776               | 3.776  | 3.776 |  | -              |
| <b>Mango costeño</b>                     |                     |        |       |  |                | Neiva, Surabastos                        | 3.474               | 3.632  | 3.563 |  | +              |
| Medellín, Central Mayorista de Antioquia | 1.067               | 1.067  | 1.067 |  | --             | Palmira (Valle del Cauca)                | 3.421               | 3.421  | 3.421 |  | =              |
|  |                     |        |       |  |                | Pamplona (Norte de Santander)            | 3.500               | 3.950  | 3.779 |  | -              |
| <b>Mango de azúcar</b>                   |                     |        |       |  |                | Pasto (Nariño)                           | 2.895               | 3.421  | 3.246 |  | +              |
| Cali, Cavasa                             | 1.400               | 1.400  | 1.400 |  | +              | Pereira, La 41                           | 3.421               | 3.421  | 3.421 |  | -              |
| Cali, Santa Helena                       | 1.780               | 1.880  | 1.830 |  | +              | Pereira, Mercasa                         | 3.281               | 3.447  | 3.342 |  | -              |
| Medellín, Central Mayorista de Antioquia | 1.933               | 2.333  | 2.185 |  | --             | Popayán (Cauca)                          | 3.158               | 3.158  | 3.158 |  | +              |
|  |                     |        |       |  |                | Rionegro (Antioquia)                     | 3.447               | 3.684  | 3.581 |  | -              |
|  |                     |        |       |  |                | San Gil (Santander)                      | 3.500               | 3.500  | 3.500 |  | -              |
|  |                     |        |       |  |                | Socorro (Santander)                      | 3.250               | 3.250  | 3.250 |  | -              |



**Cuadro 2. Mercados mayoristas. Precios de venta de frutas frescas (continuación)**  
**2012 (septiembre 8 a 14)**

| Productos y mercados                         | Pesos por kilogramo |        |       | Tenden-<br>cia | Productos y mercados                     | Pesos por kilogramo |        |       | Tenden-<br>cia |
|--|---------------------|--------|-------|----------------|--|---------------------|--------|-------|----------------|
|  | Mínimo              | Máximo | Medio |                |  | Mínimo              | Máximo | Medio |                |
| <b>Manzana roja importada (continuación)</b> |                     |        |       |                | <b>Maracuyá (continuación)</b>           |                     |        |       |                |
| Sogamoso (Boyacá)                            | 3.750               | 3.750  | 3.750 | +              | Cali, Santa Helena                       | 1.767               | 1.867  | 1.817 | +              |
| Tuluá (Valle del Cauca)                      | 3.368               | 3.404  | 3.386 | +              | Cartagena, Bazaruto                      | 2.300               | 2.450  | 2.367 | -              |
| Tunja (Boyacá)                               | 3.553               | 3.632  | 3.612 | +              | Cartago (Valle del Cauca)                | 1.867               | 1.900  | 1.883 | +              |
| Valledupar, Mercado Nuevo                    | 3.158               | 3.158  | 3.158 | =              | Chiquinquirá (Boyacá)                    | 1.700               | 2.000  | 1.850 | ++             |
| <b>Manzana royal gala importada</b>          |                     |        |       |                | Cúcuta, Cenabastos                       | 2.000               | 2.000  | 2.000 | ++             |
| Bogotá, D. C., Corabastos                    | 3.404               | 3.614  | 3.472 | -              | Duitama (Boyacá)                         | 2.200               | 2.200  | 2.200 | =              |
| Bucaramanga, Centroabastos                   | 3.117               | 3.200  | 3.154 | -              | Honda (Tolima)                           | 1.600               | 1.600  | 1.600 | +++            |
| Cali, Cavasa                                 | 3.382               | 3.382  | 3.382 | =              | Ibagué, Plaza La 21                      | 2.056               | 2.083  | 2.076 | +              |
| Cali, Santa Helena                           | 3.211               | 3.211  | 3.211 | +              | Ipiales (Nariño)                         | 1.500               | 1.500  | 1.500 | n.d.           |
| Chiquinquirá (Boyacá)                        | 3.737               | 3.737  | 3.737 | =              | La Ceja (Antioquia)                      | 1.867               | 1.900  | 1.883 | +              |
| Cúcuta, Cenabastos                           | 3.500               | 3.500  | 3.500 | =              | Manizales (Caldas)                       | 1.625               | 1.700  | 1.663 | +              |
| Duitama (Boyacá)                             | 3.500               | 3.500  | 3.500 | =              | Montería (Córdoba)                       | 1.300               | 1.350  | 1.333 | +              |
| Ibagué, Plaza El Jardín                      | 3.684               | 3.684  | 3.684 | =              | Neiva, Surabastos                        | 1.550               | 1.700  | 1.640 | -              |
| Ibagué, Plaza La 21                          | 3.211               | 3.684  | 3.500 | -              | Palmira (Valle del Cauca)                | 1.750               | 1.750  | 1.750 | --             |
| Ipiales (Nariño)                             | 3.105               | 3.158  | 3.140 | +              | Pasto (Nariño)                           | 1.000               | 1.000  | 1.000 | ---            |
| La Ceja (Antioquia)                          | 3.386               | 3.386  | 3.386 | -              | Pereira, La 41                           | 1.900               | 1.900  | 1.900 | -              |
| Manizales (Caldas)                           | 3.461               | 3.461  | 3.461 | -              | Pereira, Mercasa                         | 1.800               | 1.850  | 1.810 | -              |
| Medellín, Central Mayorista de Antioquia     | 3.224               | 3.342  | 3.279 | -              | Rionegro (Antioquia)                     | 1.975               | 2.375  | 2.192 | +              |
| Montería (Córdoba)                           | 4.053               | 4.053  | 4.053 | +              | San Gil (Santander)                      | 1.250               | 1.500  | 1.500 | -              |
| Neiva, Surabastos                            | 3.579               | 3.632  | 3.616 | +              | Santa Bárbara (Antioquia)                | 1.233               | 1.500  | 1.367 | -              |
| Palmira (Valle del Cauca)                    | 3.421               | 3.421  | 3.421 | =              | Sincedejo (Sucre)                        | 1.850               | 2.000  | 1.928 | -              |
| Pamplona (Norte de Santander)                | 3.650               | 3.750  | 3.733 | -              | Socorro (Santander)                      | 1.458               | 1.500  | 1.479 | -              |
| Pasto (Nariño)                               | 3.421               | 3.579  | 3.474 | +              | Sogamoso (Boyacá)                        | 2.300               | 2.300  | 2.300 | +              |
| Pereira, La 41                               | 3.368               | 3.368  | 3.368 | -              | Sonsón (Antioquia)                       | 115                 | 115    | 115   | n.d.           |
| Pereira, Mercasa                             | 3.281               | 3.447  | 3.314 | -              | Tuluá (Valle del Cauca)                  | 1.400               | 1.567  | 1.483 | ---            |
| Popayán (Cauca)                              | 3.614               | 3.632  | 3.623 | -              | Tunja (Boyacá)                           | 2.000               | 2.444  | 2.289 | +++            |
| Rionegro (Antioquia)                         | 3.421               | 3.491  | 3.447 | +              | Valledupar, Mercabastos                  | 1.500               | 1.800  | 1.667 | -              |
| San Gil (Santander)                          | 3.500               | 3.500  | 3.500 | -              | Villavicencio, Llanoabastos              | 2.025               | 2.200  | 2.154 | +              |
| Socorro (Santander)                          | 3.400               | 3.400  | 3.400 | -              | <b>Maracuyá antioqueño</b>               |                     |        |       |                |
| Sogamoso (Boyacá)                            | 3.600               | 3.600  | 3.600 | +              | Medellín, Central Mayorista de Antioquia | 1.275               | 2.025  | 1.564 | --             |
| Tuluá (Valle del Cauca)                      | 3.456               | 3.474  | 3.465 | -              | Medellín, Coomerca                       | 1.400               | 1.800  | 1.554 | -              |
| Tunja (Boyacá)                               | 3.553               | 3.632  | 3.612 | -              | Montería (Córdoba)                       | 1.600               | 2.000  | 1.867 | +              |
| <b>Manzana verde importada</b>               |                     |        |       |                | <b>Maracuyá huilense</b>                 |                     |        |       |                |
| Armenia, Mercar                              | 3.421               | 3.421  | 3.421 | =              | Bogotá, D. C., Corabastos                | 2.000               | 2.267  | 2.073 | +              |
| Barranquilla, Barranquillita                 | 3.553               | 3.553  | 3.553 | n.d.           | <b>Maracuyá santandereano</b>            |                     |        |       |                |
| Barranquilla, Granabastos                    | 3.579               | 3.789  | 3.693 | +              | Barranquilla, Barranquillita             | 2.000               | 2.000  | 2.000 | +              |
| Bogotá, D. C., Corabastos                    | 3.439               | 3.614  | 3.540 | -              | Barranquilla, Granabastos                | 2.000               | 2.022  | 2.007 | -              |
| Bucaramanga, Centroabastos                   | 3.067               | 3.325  | 3.201 | -              | Cartagena, Bazaruto                      | 2.000               | 2.033  | 2.019 | -              |
| Buenaventura (Valle del Cauca)               | 3.684               | 3.684  | 3.684 | +              | Valledupar, Mercabastos                  | 1.833               | 2.000  | 1.944 | -              |
| Cali, Cavasa                                 | 3.382               | 3.382  | 3.382 | =              | <b>Maracuyá valluno</b>                  |                     |        |       |                |
| Cali, Santa Helena                           | 3.088               | 3.105  | 3.096 | +              | Medellín, Central Mayorista de Antioquia | 2.150               | 2.525  | 2.291 | -              |
| Cartagena, Bazaruto                          | 3.509               | 3.684  | 3.591 | -              | Medellín, Coomerca                       | 1.650               | 1.933  | 1.785 | +              |
| Cartago (Valle del Cauca)                    | 3.246               | 3.316  | 3.281 | -              | <b>Melón Cantalup</b>                    |                     |        |       |                |
| Chiquinquirá (Boyacá)                        | 3.737               | 3.737  | 3.737 | =              | Armenia, Mercar                          | 1.233               | 1.367  | 1.289 | --             |
| Cúcuta, Cenabastos                           | 3.400               | 3.500  | 3.486 | -              | Barranquilla, Barranquillita             | 1.650               | 1.767  | 1.706 | -              |
| Duitama (Boyacá)                             | 3.500               | 3.500  | 3.500 | =              | Barranquilla, Granabastos                | 1.875               | 1.925  | 1.900 | +              |
| Ibagué, Plaza La 21                          | 3.158               | 3.684  | 3.474 | -              | Bogotá, D. C., Corabastos                | 1.500               | 1.600  | 1.545 | +              |
| Ipiales (Nariño)                             | 3.105               | 3.158  | 3.140 | +              | Bucaramanga, Centroabastos               | 1.300               | 1.400  | 1.360 | +              |
| La Ceja (Antioquia)                          | 3.404               | 3.421  | 3.412 | -              | Cali, Cavasa                             | 1.100               | 1.175  | 1.144 | -              |
| Manizales (Caldas)                           | 3.395               | 3.461  | 3.428 | -              | Cali, Santa Helena                       | 1.200               | 1.200  | 1.200 | --             |
| Medellín, Central Mayorista de Antioquia     | 3.329               | 3.566  | 3.479 | +              | Cartagena, Bazaruto                      | 1.516               | 1.521  | 1.519 | +              |
| Montería (Córdoba)                           | 3.816               | 3.816  | 3.816 | -              | Chiquinquirá (Boyacá)                    | 1.450               | 1.450  | 1.450 | =              |
| Neiva, Surabastos                            | 3.711               | 3.763  | 3.737 | +              | Cúcuta, Cenabastos                       | 1.700               | 1.750  | 1.725 | ++             |
| Palmira (Valle del Cauca)                    | 3.421               | 3.421  | 3.421 | =              | Duitama (Boyacá)                         | 1.400               | 1.400  | 1.400 | +              |
| Pamplona (Norte de Santander)                | 3.500               | 4.000  | 3.813 | -              | Ibagué, Plaza El Jardín                  | 1.750               | 1.750  | 1.750 | +++            |
| Pasto (Nariño)                               | 3.421               | 3.684  | 3.509 | ++             | Ibagué, Plaza La 21                      | 1.400               | 1.500  | 1.475 | =              |
| Pereira, La 41                               | 3.474               | 3.561  | 3.518 | -              | Ipiales (Nariño)                         | 1.400               | 1.400  | 1.400 | +              |
| Pereira, Mercasa                             | 3.456               | 3.614  | 3.544 | -              | Manizales (Caldas)                       | 1.333               | 1.393  | 1.363 | -              |
| Popayán (Cauca)                              | 3.158               | 3.211  | 3.184 | -              | Medellín, Central Mayorista de Antioquia | 1.325               | 1.425  | 1.376 | +              |
| Rionegro (Antioquia)                         | 3.561               | 3.684  | 3.627 | +              | Montería (Córdoba)                       | 1.500               | 1.533  | 1.517 | +              |
| San Gil (Santander)                          | 3.500               | 3.500  | 3.500 | -              | Pamplona (Norte de Santander)            | 1.700               | 1.850  | 1.731 | +              |
| Socorro (Santander)                          | 3.400               | 3.400  | 3.400 | -              | Pasto (Nariño)                           | 1.467               | 1.617  | 1.542 | +              |
| Sogamoso (Boyacá)                            | 3.750               | 3.750  | 3.750 | +              | Pereira, La 41                           | 1.225               | 1.225  | 1.225 | -              |
| Tuluá (Valle del Cauca)                      | 3.316               | 3.487  | 3.401 | +              | Pereira, Mercasa                         | 1.400               | 1.400  | 1.400 | -              |
| Tunja (Boyacá)                               | 3.553               | 3.632  | 3.612 | +              | Popayán (Cauca)                          | 1.200               | 1.267  | 1.233 | +              |
| Valledupar, Mercado Nuevo                    | 3.421               | 3.421  | 3.421 | =              | Sincedejo (Sucre)                        | 1.700               | 1.700  | 1.700 | -              |
| <b>Maracuyá</b>                              |                     |        |       |                | Socorro (Santander)                      | 1.000               | 1.000  | 1.000 | ++             |
| Armenia, Mercar                              | 1.600               | 1.767  | 1.711 | -              | Sogamoso (Boyacá)                        | 1.500               | 1.500  | 1.500 | ++             |
| Barranquilla, Barranquillita                 | 2.100               | 2.300  | 2.175 | -              | Tuluá (Valle del Cauca)                  | 950                 | 1.033  | 992   | --             |
| Barranquilla, Granabastos                    | 2.133               | 2.225  | 2.186 | -              | Tunja (Boyacá)                           | 1.400               | 1.500  | 1.460 | +              |
| Bucaramanga, Centroabastos                   | 2.175               | 2.425  | 2.303 | -              | Valledupar, Mercado Nuevo                | 2.000               | 2.000  | 2.000 | +++            |
| Buenaventura (Valle del Cauca)               | 2.000               | 2.000  | 2.000 | =              | Villavicencio, Llanoabastos              | 1.550               | 1.625  | 1.596 | -              |
| Cali, Cavasa                                 | 1.700               | 1.825  | 1.773 | -              |  |                     |        |       |                |



**Cuadro 2. Mercados mayoristas. Precios de venta de frutas frescas (continuación)**  
**2012 (septiembre 8 a 14)**

| Productos y mercados                     | Precios |        |       | Tenden-<br>cia | Productos y mercados                     | Precios |        |       | Tenden-<br>cia |
|--|---------|--------|-------|----------------|--|---------|--------|-------|----------------|
|  | Mínimo  | Máximo | Medio |                |  | Mínimo  | Máximo | Medio |                |
| <b>Mora de Castilla</b>                  |         |        |       |                | <b>Naranja Valencia (continuación)</b>   |         |        |       |                |
| Armenia, Mercar                          | 2.400   | 2.467  | 2.422 | +              | Medellín, Coomerca                       | 800     | 933    | 854   | +              |
| Barranquilla, Barranquillita             | 2.750   | 2.875  | 2.802 | -              | Montería (Córdoba)                       | 840     | 853    | 849   | +              |
| Barranquilla, Granabastos                | 2.854   | 3.042  | 2.920 | +              | Neiva, Surabastos                        | 580     | 600    | 588   | +              |
| Bogotá, D. C., Corabastos                | 1.958   | 2.167  | 2.024 | -              | Palmira (Valle del Cauca)                | 600     | 700    | 650   | ++             |
| Bucaramanga, Centroabastos               | 1.854   | 2.392  | 2.173 | +              | Pasto (Nariño)                           | 520     | 560    | 547   | +              |
| Buenaventura (Valle del Cauca)           | 2.500   | 2.500  | 2.500 | -              | Pereira, La 41                           | 567     | 567    | 567   | -              |
| Cali, Cavasa                             | 2.861   | 2.917  | 2.896 | ++             | Pereira, Mercasa                         | 550     | 567    | 563   | -              |
| Cali, Santa Helena                       | 2.028   | 2.139  | 2.083 | +              | Rionegro (Antioquia)                     | 1.150   | 1.277  | 1.234 | +              |
| Cartagena, Bazurto                       | 2.413   | 2.573  | 2.491 | +              | Tunja (Boyacá)                           | 850     | 920    | 884   | +              |
| Chiquinquirá (Boyacá)                    | 1.643   | 2.071  | 1.857 | +++            | Villavicencio, Llanoabastos              | 600     | 770    | 701   | --             |
| Cúcuta, Cenabastos                       | 1.500   | 1.917  | 1.740 | +              | <b>Papaya hawaiana</b>                   |         |        |       |                |
| Duitama (Boyacá)                         | 1.500   | 1.500  | 1.500 | +++            | Bogotá, D. C., Corabastos                | 981     | 1.222  | 1.136 | ---            |
| El Santuario (Antioquia)                 | 1.675   | 1.767  | 1.721 | +              | Cali, Cavasa                             | 1.667   | 1.667  | 1.667 | n.d.           |
| Ibagué, Plaza La 21                      | 1.600   | 2.000  | 1.800 | +              | Chiquinquirá (Boyacá)                    | 1.040   | 1.040  | 1.040 | -              |
| Ipiales (Nariño)                         | 1.500   | 1.733  | 1.617 | ++             | Duitama (Boyacá)                         | 900     | 900    | 900   | =              |
| La Ceja (Antioquia)                      | 1.550   | 1.550  | 1.550 | +              | La Ceja (Antioquia)                      | 1.095   | 1.130  | 1.113 | +              |
| Manizales (Caldas)                       | 2.333   | 2.375  | 2.354 | +              | Medellín, Central Mayorista de Antioquia | 800     | 970    | 863   | --             |
| Marinilla (Antioquia)                    | 1.800   | 2.100  | 1.917 | ++             | Medellín, Coomerca                       | 833     | 900    | 867   | -              |
| Medellín, Central Mayorista de Antioquia | 2.075   | 2.500  | 2.290 | +              | Montería (Córdoba)                       | 400     | 400    | 400   | =              |
| Medellín, Coomerca                       | 1.800   | 2.000  | 1.867 | ++             | Rionegro (Antioquia)                     | 1.000   | 1.417  | 1.232 | -              |
| Montería (Córdoba)                       | 2.556   | 2.722  | 2.639 | -              | Sogamoso (Boyacá)                        | 1.000   | 1.000  | 1.000 | --             |
| Neiva, Surabastos                        | 2.083   | 2.417  | 2.292 | -              | Tunja (Boyacá)                           | 917     | 917    | 917   | --             |
| Palmira (Valle del Cauca)                | 1.958   | 2.083  | 2.021 | +++            | <b>Papaya Maradol</b>                    |         |        |       |                |
| Pamplona (Norte de Santander)            | 1.167   | 1.611  | 1.398 | +++            | Armenia, Mercar                          | 967     | 1.000  | 989   | n.d.           |
| Pasto (Nariño)                           | 1.167   | 1.361  | 1.287 | --             | Barranquilla, Barranquillita             | 1.550   | 1.575  | 1.564 | -              |
| Pereira, La 41                           | 1.867   | 1.867  | 1.867 | +              | Barranquilla, Granabastos                | 1.375   | 1.475  | 1.425 | +              |
| Pereira, Mercasa                         | 1.733   | 2.000  | 1.827 | +              | Bogotá, D. C., Corabastos                | 852     | 1.000  | 923   | -              |
| Rionegro (Antioquia)                     | 2.250   | 2.500  | 2.375 | +              | Bucaramanga, Centroabastos               | 1.000   | 1.225  | 1.109 | -              |
| Sincedejo (Sucre)                        | 1.800   | 1.800  | 1.800 | -              | Buenaventura (Valle del Cauca)           | 1.000   | 1.000  | 1.000 | =              |
| Socorro (Santander)                      | 1.200   | 1.200  | 1.200 | -              | Cali, Cavasa                             | 900     | 925    | 913   | +              |
| Sogamoso (Boyacá)                        | 2.000   | 2.000  | 2.000 | =              | Cali, Santa Helena                       | 967     | 1.033  | 1.000 | --             |
| Tuluá (Valle del Cauca)                  | 1.917   | 1.958  | 1.938 | +++            | Cartagena, Bazurto                       | 1.500   | 1.542  | 1.528 | +              |
| Tunja (Boyacá)                           | 1.800   | 2.000  | 1.875 | +              | Cúcuta, Cenabastos                       | 850     | 967    | 931   | -              |
| Valledupar, Mercabastos                  | 2.375   | 2.500  | 2.458 | +              | Duitama (Boyacá)                         | 850     | 850    | 850   | ++             |
| <b>Naranja común</b>                     |         |        |       |                | Ibagué, Plaza El Jardín                  | 1.200   | 1.200  | 1.200 | --             |
| Armenia, Retiro                          | 253     | 275    | 264   | ++             | Ipiales (Nariño)                         | 1.042   | 1.194  | 1.116 | +              |
| Barranquilla, Barranquillita             | 800     | 800    | 800   | -              | La Ceja (Antioquia)                      | 1.200   | 1.233  | 1.217 | -              |
| Bogotá, D. C., Corabastos                | 583     | 583    | 583   | +              | Manizales (Caldas)                       | 1.050   | 1.100  | 1.075 | -              |
| Bucaramanga, Centroabastos               | 550     | 587    | 570   | ++             | Medellín, Central Mayorista de Antioquia | 1.275   | 1.400  | 1.356 | +              |
| Bucaramanga, Mercados del centro         | 553     | 553    | 553   | +              | Medellín, Coomerca                       | 500     | 500    | 500   | =              |
| Cajamarca (Tolima)                       | 242     | 242    | 242   | +++            | Neiva, Surabastos                        | 1.250   | 1.350  | 1.320 | -              |
| Cali, Cavasa                             | 567     | 583    | 575   | -              | Palmira (Valle del Cauca)                | 833     | 850    | 842   | -              |
| Cali, Santa Helena                       | 544     | 572    | 558   | n.d.           | Pamplona (Norte de Santander)            | 1.450   | 1.500  | 1.493 | -              |
| Cartagena, Bazurto                       | 720     | 960    | 800   | --             | Pasto (Nariño)                           | 1.067   | 1.400  | 1.233 | =              |
| Chiquinquirá (Boyacá)                    | 530     | 530    | 530   | =              | Pereira, La 41                           | 1.000   | 1.000  | 1.000 | -              |
| Cúcuta, Cenabastos                       | 550     | 600    | 582   | ++             | Pereira, Mercasa                         | 950     | 975    | 965   | +              |
| Honda (Tolima)                           | 500     | 500    | 500   | =              | Popayán (Cauca)                          | 1.000   | 1.000  | 1.000 | =              |
| Ibagué, Plaza La 21                      | 242     | 355    | 310   | --             | Rionegro (Antioquia)                     | 1.350   | 1.575  | 1.469 | -              |
| Montería (Córdoba)                       | 640     | 640    | 640   | =              | San Gil (Santander)                      | 850     | 925    | 888   | +              |
| Neiva, Surabastos                        | 403     | 444    | 423   | ++             | Socorro (Santander)                      | 660     | 800    | 730   | --             |
| Pamplona (Norte de Santander)            | 333     | 413    | 371   | ++             | Sogamoso (Boyacá)                        | 750     | 750    | 750   | --             |
| Popayán (Cauca)                          | 417     | 417    | 417   | =              | Tuluá (Valle del Cauca)                  | 700     | 700    | 700   | ++             |
| San Gil (Santander)                      | 213     | 233    | 223   | -              | Tunja (Boyacá)                           | 630     | 667    | 652   | +              |
| Santa Bárbara (Antioquia)                | 200     | 225    | 213   | +              | Valledupar, Mercado Nuevo                | 750     | 900    | 817   | --             |
| Sincedejo (Sucre)                        | 760     | 760    | 760   | n.d.           | <b>Papaya melona</b>                     |         |        |       |                |
| Socorro (Santander)                      | 240     | 247    | 243   | --             | Bucaramanga, Centroabastos               | 1.060   | 1.200  | 1.123 | --             |
| Tunja (Boyacá)                           | 500     | 542    | 519   | +              | Medellín, Central Mayorista de Antioquia | 800     | 867    | 849   | -              |
| Valledupar, Mercado Nuevo                | 750     | 750    | 750   | --             | <b>Papaya redonda</b>                    |         |        |       |                |
| Yarumal (Antioquia)                      | 227     | 227    | 227   | +              | Bucaramanga, Centroabastos               | 533     | 767    | 602   | +              |
| <b>Naranja Valencia</b>                  |         |        |       |                | Cartago (Valle del Cauca)                | 1.067   | 1.233  | 1.150 | +              |
| Armenia, Mercar                          | 413     | 500    | 464   | ++             | Medellín, Central Mayorista de Antioquia | 800     | 867    | 849   | -              |
| Armenia, Retiro                          | 387     | 425    | 408   | ++             | <b>Patilla</b>                           |         |        |       |                |
| Barranquilla, Barranquillita             | 1.000   | 1.000  | 1.000 | -              | Armenia, Mercar                          | 600     | 600    | 600   | +              |
| Bogotá, D. C., Corabastos                | 1.091   | 1.136  | 1.101 | +              | Barranquilla, Barranquillita             | 725     | 735    | 730   | +              |
| Bucaramanga, Centroabastos               | 550     | 640    | 595   | +              | Bogotá, D. C., Corabastos                | 500     | 650    | 582   | -              |
| Buenaventura (Valle del Cauca)           | 900     | 900    | 900   | =              | Bucaramanga, Centroabastos               | 750     | 775    | 759   | =              |
| Cali, Cavasa                             | 680     | 700    | 692   | +              | Cali, Cavasa                             | 600     | 700    | 650   | --             |
| Cali, Santa Helena                       | 680     | 700    | 690   | --             | Cali, Santa Helena                       | 717     | 783    | 750   | --             |
| Cartagena, Bazurto                       | 960     | 960    | 960   | =              | Cartagena, Bazurto                       | 738     | 750    | 742   | -              |
| Cartago (Valle del Cauca)                | 433     | 533    | 483   | +              | Cartago (Valle del Cauca)                | 650     | 667    | 658   | -              |
| Cúcuta, Cenabastos                       | 700     | 710    | 705   | n.d.           | Cúcuta, Cenabastos                       | 800     | 800    | 800   | =              |
| Duitama (Boyacá)                         | 857     | 857    | 857   | =              |  |         |        |       |                |
| Ibagué, Plaza La 21                      | 600     | 600    | 600   | -              |  |         |        |       |                |
| Ipiales (Nariño)                         | 400     | 433    | 418   | -              |  |         |        |       |                |
| La Ceja (Antioquia)                      | 1.100   | 1.133  | 1.117 | -              |  |         |        |       |                |
| Manizales (Caldas)                       | 600     | 647    | 623   | +              |  |         |        |       |                |
| Medellín, Central Mayorista de Antioquia | 1.175   | 1.325  | 1.230 | -              |  |         |        |       |                |





**Cuadro 2. Mercados mayoristas. Precios de venta de frutas frescas (conclusión)  
2012 (septiembre 8 a 14)**

| Productos y mercados                     | Pesos por kilogramo |        |       | Tenden-<br>cia | Productos y mercados                     | Pesos por kilogramo |        |       | Tenden-<br>cia |
|--|---------------------|--------|-------|----------------|--|---------------------|--------|-------|----------------|
|  | Mínimo              | Máximo | Medio |                |  | Mínimo              | Máximo | Medio |                |
| <b>Tomate de árbol (continuación)</b>    |                     |        |       |                | <b>Uva negra</b>                         |                     |        |       |                |
| Ibagué, Plaza El Jardín                  | 1.167               | 1.167  | 1.167 | +++            | Chiquinquirá (Boyacá)                    | 2.667               | 2.667  | 2.667 | =              |
| Ibagué, Plaza La 21                      | 1.125               | 1.350  | 1.242 | -              | Duitama (Boyacá)                         | 2.667               | 3.500  | 3.083 | ++             |
| Ipiales (Nariño)                         | 700                 | 750    | 722   | -              | Sogamoso (Boyacá)                        | 2.500               | 2.500  | 2.500 | -              |
| La Ceja (Antioquia)                      | 650                 | 833    | 742   | +              | <b>Uva red globe nacional</b>            |                     |        |       |                |
| Manizales (Caldas)                       | 760                 | 800    | 780   | --             | Armenia, Mercar                          | 2.083               | 2.083  | 2.083 | -              |
| Marinilla (Antioquia)                    | 543                 | 663    | 617   | +              | Barranquilla, Granabastos                | 4.400               | 4.600  | 4.500 | -              |
| Medellín, Central Mayorista de Antioquia | 738                 | 788    | 764   | +              | Bogotá, D. C., Corabastos                | 3.278               | 3.333  | 3.322 | +              |
| Medellín, Coomerca                       | 767                 | 800    | 785   | +              | Bucaramanga, Centroabastos               | 3.125               | 3.389  | 3.323 | +              |
| Montería (Córdoba)                       | 1.044               | 1.044  | 1.044 | +              | Cali, Cavasa                             | 3.926               | 4.074  | 4.000 | -              |
| Neiva, Surabastos                        | 1.060               | 1.200  | 1.172 | -              | Cartagena, Bazurto                       | 4.519               | 4.667  | 4.568 | -              |
| Palmira (Valle del Cauca)                | 800                 | 833    | 817   | -              | Chiquinquirá (Boyacá)                    | 2.792               | 2.792  | 2.792 | +              |
| Pamplona (Norte de Santander)            | 1.556               | 1.583  | 1.563 | -              | Ibagué, Plaza El Jardín                  | 4.167               | 4.167  | 4.167 | n.d.           |
| Pasto (Nariño)                           | 917                 | 922    | 919   | -              | Ibagué, Plaza La 21                      | 4.167               | 4.583  | 4.347 | --             |
| Peñol (Antioquia)                        | 555                 | 575    | 565   | -              | La Ceja (Antioquia)                      | 3.889               | 3.889  | 3.889 | -              |
| Pereira, La 41                           | 933                 | 950    | 942   | +              | Manizales (Caldas)                       | 3.750               | 3.750  | 3.750 | -              |
| Pereira, Mercasa                         | 925                 | 1.000  | 955   | +              | Medellín, Central Mayorista de Antioquia | 3.793               | 4.017  | 3.891 | -              |
| Popayán (Cauca)                          | 887                 | 887    | 887   | +              | Montería (Córdoba)                       | 4.182               | 4.182  | 4.182 | ---            |
| Rionegro (Antioquia)                     | 595                 | 700    | 657   | +              | Pasto (Nariño)                           | 3.333               | 3.500  | 3.403 | -              |
| San Gil (Santander)                      | 1.180               | 1.200  | 1.190 | +              | Pereira, La 41                           | 3.800               | 3.900  | 3.850 | -              |
| San Vicente (Antioquia)                  | 400                 | 488    | 444   | -              | Pereira, Mercasa                         | 3.867               | 3.933  | 3.900 | -              |
| Sincelejo (Sucre)                        | 817                 | 875    | 856   | -              | Rionegro (Antioquia)                     | 4.333               | 4.722  | 4.528 | -              |
| Socorro (Santander)                      | 1.040               | 1.040  | 1.040 | --             | San Gil (Santander)                      | 5.000               | 5.000  | 5.000 | -              |
| Sogamoso (Boyacá)                        | 1.240               | 1.240  | 1.240 | ++             | Socorro (Santander)                      | 4.091               | 4.091  | 4.091 | n.d.           |
| Sonsón (Antioquia)                       | 500                 | 575    | 538   | +              | Tuluá (Valle del Cauca)                  | 3.900               | 3.933  | 3.917 | -              |
| Tuluá (Valle del Cauca)                  | 925                 | 933    | 929   | -              | <b>Uva roja</b>                          |                     |        |       |                |
| Tunja (Boyacá)                           | 973                 | 1.000  | 989   | -              | Armenia, Mercar                          | 4.271               | 4.444  | 4.340 | -              |
| Valledupar, Mercabastos                  | 1.120               | 1.200  | 1.147 | -              | Cali, Cavasa                             | 7.708               | 7.917  | 7.813 | +              |
| <b>Uchuva con cáscara</b>                |                     |        |       |                | Cali, Cavasa                             | 7.708               | 7.917  | 7.813 | +              |
| Bogotá, D. C., Corabastos                | 1.467               | 1.800  | 1.675 | +++            | Duitama (Boyacá)                         | 3.500               | 3.500  | 3.500 | =              |
| Bucaramanga, Centroabastos               | 2.200               | 2.533  | 2.404 | +++            | Ipiales (Nariño)                         | 4.000               | 4.125  | 4.063 | +              |
| Cúcuta, Cenabastos                       | 1.700               | 2.000  | 1.875 | +              | Neiva, Surabastos                        | 5.500               | 5.500  | 5.500 | +              |
| Duitama (Boyacá)                         | 1.000               | 1.000  | 1.000 | =              | Pereira, Mercasa                         | 5.444               | 6.944  | 6.404 | ++             |
| Ibagué, Plaza La 21                      | 1.250               | 1.667  | 1.528 | +              | Sogamoso (Boyacá)                        | 3.167               | 3.167  | 3.167 | -              |
| La Ceja (Antioquia)                      | 1.500               | 1.500  | 1.500 | =              | Villavicencio, Llanoabastos              | 3.333               | 3.333  | 3.333 | n.d.           |
| Medellín, Central Mayorista de Antioquia | 1.600               | 1.675  | 1.640 | +              | <b>Uva verde</b>                         |                     |        |       |                |
| Neiva, Surabastos                        | 2.000               | 2.000  | 2.000 | =              | Bogotá, D. C., Corabastos                | 2.667               | 2.917  | 2.880 | -              |
| Pamplona (Norte de Santander)            | 1.500               | 1.500  | 1.500 | n.d.           | Bucaramanga, Centroabastos               | 3.125               | 3.278  | 3.170 | -              |
| Peñol (Antioquia)                        | 793                 | 950    | 871   | +              | Cali, Santa Helena                       | 2.917               | 2.917  | 2.917 | +              |
| Rionegro (Antioquia)                     | 875                 | 1.200  | 1.009 | -              | Chiquinquirá (Boyacá)                    | 2.667               | 2.667  | 2.667 | =              |
| San Vicente (Antioquia)                  | 750                 | 848    | 799   | +              | Duitama (Boyacá)                         | 3.083               | 3.083  | 3.083 | =              |
| Tunja (Boyacá)                           | 875                 | 1.250  | 1.138 | +++            | Manizales (Caldas)                       | 3.958               | 3.958  | 3.958 | +              |
| <b>Uva importada</b>                     |                     |        |       |                | Medellín, Central Mayorista de Antioquia | 3.473               | 3.612  | 3.565 | -              |
| Barranquilla, Granabastos                | 7.000               | 10.000 | 8.250 | +              | Neiva, Surabastos                        | 5.500               | 5.500  | 5.500 | =              |
| Bucaramanga, Centroabastos               | 7.292               | 7.708  | 7.536 | -              | Pasto (Nariño)                           | 3.889               | 4.778  | 4.333 | ++             |
| Cartagena, Bazurto                       | 7.486               | 7.639  | 7.588 | +              | Sogamoso (Boyacá)                        | 2.917               | 2.917  | 2.917 | -              |
| Cúcuta, Cenabastos                       | 8.125               | 8.750  | 8.438 | +              | Tunja (Boyacá)                           | 3.333               | 3.333  | 3.333 | -              |
| <b>Uva Isabela</b>                       |                     |        |       |                | Villavicencio, Llanoabastos              | 2.917               | 3.292  | 3.035 | -              |
| Bogotá, D. C., Corabastos                | 2.083               | 2.194  | 2.139 | +              | <b>Zapote</b>                            |                     |        |       |                |
| Bucaramanga, Centroabastos               | 2.208               | 2.375  | 2.287 | +              | Bucaramanga, Centroabastos               | 1.300               | 1.533  | 1.395 | +              |
| Cali, Cavasa                             | 1.778               | 1.778  | 1.778 | =              | Cali, Cavasa                             | 1.150               | 1.200  | 1.169 | -              |
| Cali, Santa Helena                       | 1.583               | 1.667  | 1.625 | -              | Medellín, Central Mayorista de Antioquia | 825                 | 950    | 906   | -              |
| Ibagué, Plaza El Jardín                  | 2.083               | 2.083  | 2.083 | =              | Medellín, Coomerca                       | 833                 | 900    | 871   | +              |
| Ipiales (Nariño)                         | 1.708               | 2.000  | 1.838 | -              | Santa Bárbara (Antioquia)                | 450                 | 450    | 450   | +++            |
| Neiva, Surabastos                        | 1.250               | 1.250  | 1.250 | -              | Tuluá (Valle del Cauca)                  | 1.000               | 1.000  | 1.000 | =              |
| Palmira (Valle del Cauca)                | 1.667               | 1.667  | 1.667 | -              |  |                     |        |       |                |
| Pasto (Nariño)                           | 1.667               | 1.861  | 1.787 | =              |  |                     |        |       |                |
| San Gil (Santander)                      | 2.708               | 2.708  | 2.708 | +              |  |                     |        |       |                |
| Socorro (Santander)                      | 2.083               | 2.333  | 2.208 | -              |  |                     |        |       |                |
| Tunja (Boyacá)                           | 2.250               | 2.292  | 2.258 | +              |  |                     |        |       |                |

**Tendencias:**

(---) Variación mayor al -20 %  
(--) Variación entre -10 % y -20 %  
(-) Variación entre 0 % y -10 %

(=) Variación igual a 0 %

(+) Variación entre 0 % y 10 %  
(+ +) Variación entre 10 % y 20 %  
(+++) Variación mayor al 20 %  
(n.d.) No determinado

## Tubérculos, raíces y plátanos

### Más papa parda pastusa



Fuente: DANE

A lo largo de esta semana se destacó la amplia oferta de papa parda pastusa desde los departamentos de Boyacá, Santander y Norte de Santander, provocando una disminución de sus precios en doce de los veintitrés mercados donde se comercializó este tubérculo. En Tunja y Bogotá, D. C., por ejemplo, el kilo se vendió a \$845 y a \$888, un 5,29 % menos en comparación con la semana anterior.

Asimismo, cayeron las cotizaciones de las yucas criolla y chirosa, el ñame espino, las papas única, nevada y R-12 roja, los plátanos dominico, hartón verde y maduro, el ulluco y las arracachas blanca y amarilla. En el caso de la yuca criolla, la caída de sus precios, que se presentó en trece de los diecinueve mercados donde se transó, fue resultado del mayor ingreso de producto desde Saravena (Arauca). En Bucaramanga y Medellín, la variación fue del 1,05 %, vendiéndose el kilo a \$1.265 y a \$1.341. Las cotizaciones de la papa nevada descendieron en ocho de los doce mercados donde se vendió debido a la mayor oferta desde Antioquia. En las ciudades de Cali y Medellín, por ejemplo, el precio por kilo se redujo un 8,95 %, en promedio.

De igual manera, mejoró el ingreso de arracacha blanca a las centrales desde los municipios de El Peñón, El Santuario y San Vicente, en Antioquia, lo que adujo a la disminución de sus cotizaciones en nueve de los diecisiete mercados donde se ofreció. En la ciudad de Medellín, principal destino de la producción de esta zona, el kilo se negoció a \$549, un 19,81 % menos. Lo mismo ocurrió con los precios del ñame espino, gracias al

mayor volumen de carga recibido desde El Carmen de Bolívar (Bolívar). En Montería, por ejemplo, el kilo se pagó a \$1.483, indicando una reducción del 1,11 %.

Por otra parte, subieron los precios de los plátanos guineo y hartones verde y maduro, y las papas criolla limpia, capira, suprema y R-12 negra. Se observó un menor volumen de abastecimiento de papa criolla limpia desde Antioquia y Nariño. Según los comerciantes, el producto que llegó es de baja calidad, lo que hace que el de primera suba de precio; esta situación se reflejó en trece de los treinta y tres mercados donde se comercializó.

En el caso del plátano hartón verde, sus cotizaciones aumentaron en diecisiete de los cuarenta mercados donde se ofreció debido a la menor oferta de producto desde Córdoba y Antioquia. En las centrales de Santa Helena, en Cali, y Granabastos, en Barranquilla, el kilo fue transado a \$733 y a \$1.300, indicando un incremento superior al 2,50 % con respecto a la última semana. Por último, a causa de la menor producción en Boyacá, Cundinamarca y Nariño, los precios de la papa capira subieron en quince de los veinticuatro mercados donde fue comercializada esta semana. En las ciudades de Pereira y Manizales, el kilo se vendió a \$795 y a \$793, respectivamente, un 6,24 % más que la última semana.

**Gráfico 6. Comportamiento del precio mayorista de la papa parda pastusa 2012 (18 de agosto a 14 de septiembre)**

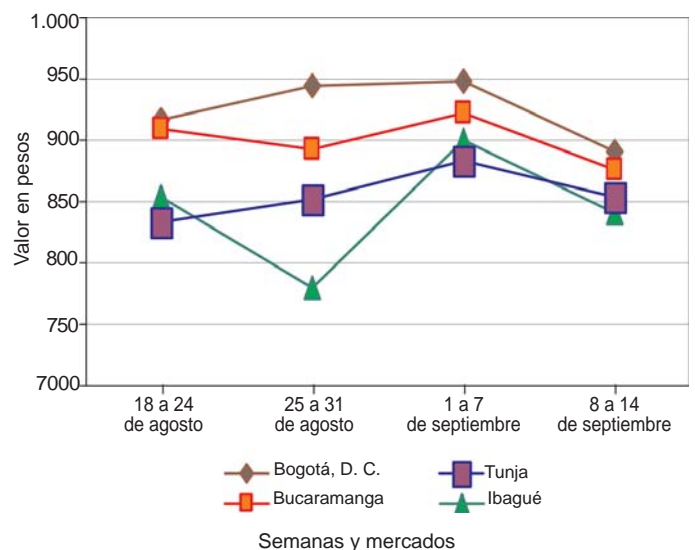

Fuente: SIPSA-DANE-Ministerio de Agricultura y Desarrollo Rural.

**Cuadro 3. Mercados mayoristas. Precios de venta de tubérculos, raíces y plátanos  
2012 (septiembre 8 a 14)**

| Productos y mercados           | Pesos por kilogramo |        |       | Tenden-<br>cia | Productos y mercados              | Pesos por kilogramo |        |       | Tenden-<br>cia |
|--------------------------------|---------------------|--------|-------|----------------|-----------------------------------|---------------------|--------|-------|----------------|
|                                | Mínimo              | Máximo | Medio |                |                                   | Mínimo              | Máximo | Medio |                |
| <b>Arracacha amarilla</b>      |                     |        |       |                | <b>Papa capira (continuación)</b> |                     |        |       |                |
| Bogotá, D.C., Corabastos       | 778                 | 861    | 815   | -              | Santa Barbara (Antioquia)         | 1.000               | 1.075  | 1.038 | -              |
| Bucaramanga, Centroabastos     | 806                 | 1.129  | 999   | -              | Sincelejo (Sucre)                 | 958                 | 1.072  | 1.014 | -              |
| Buenaventura (Valle del Cauca) | 1.400               | 1.400  | 1.400 | ++             | Sonsón (Antioquia)                | 854                 | 875    | 865   | -              |
| Cajamarca (Tolima)             | 565                 | 565    | 565   | ++             | <b>Papa capira carmenia</b>       |                     |        |       |                |
| Cali, Cavasa                   | 750                 | 792    | 771   | +              | Medellín, Central Mayorista       |                     |        |       |                |
| Cali, Santa Helena             | 722                 | 756    | 739   | -              | de Antioquia                      | 1.050               | 1.133  | 1.064 | +              |
| Cúcuta, Cenabastos             | 800                 | 1.400  | 1.086 | +              | Medellín, Coomerca                | 1.000               | 1.100  | 1.067 | +              |
| Duitama (Boyacá)               | 800                 | 800    | 800   | =              | <b>Papa criolla limpia</b>        |                     |        |       |                |
| Ibagué, Plaza El Jardín        | 645                 | 645    | 645   | =              | Armenia, Mercar                   | 1.847               | 1.847  | 1.847 | +              |
| Ibagué, Plaza La 21            | 645                 | 669    | 651   | --             | Bogotá, D.C., Corabastos          | 2.222               | 2.481  | 2.426 | --             |
| Neiva, Surabastos              | 968                 | 1.210  | 1.069 | --             | Bucaramanga, Centroabastos        | 1.125               | 1.900  | 1.485 | -              |
| Palmira (Valle del Cauca)      | 806                 | 833    | 819   | -              | Cajamarca (Tolima)                | 1.667               | 1.667  | 1.667 | --             |
| Pamplona (Norte de Santander)  | 850                 | 1.000  | 957   | -              | Cali, Santa Helena                | 1.167               | 1.167  | 1.167 | ++             |
| San Gil (Santander)            | 1.169               | 1.169  | 1.169 | +++            | Carmen de Viboral, (Antioquia)    | 1.933               | 1.933  | 1.933 | +++            |
| Sogamoso (Boyacá)              | 1.250               | 1.250  | 1.250 | +              | Cartagena, Bazaruto               | 2.033               | 2.533  | 2.311 | +              |
| Tunja (Boyacá)                 | 750                 | 889    | 814   | -              | Cartago (Valle del Cauca)         | 1.960               | 2.367  | 2.163 | -              |
| Villavicencio, Llanoabastos    | 1.000               | 1.100  | 1.033 | +              | Cúcuta, Cenabastos                | 1.200               | 1.600  | 1.400 | --             |
| <b>Arracacha blanca</b>        |                     |        |       |                | Duitama (Boyacá)                  | 1.900               | 1.900  | 1.900 | -              |
| Armenia, Mercar                | 639                 | 750    | 676   | ++             | El Santuario (Antioquia)          | 1.575               | 1.875  | 1.725 | +              |
| Buenaventura (Valle del Cauca) | 1.200               | 1.200  | 1.200 | n.d.           | Ibagué, Plaza El Jardín           | 2.054               | 2.054  | 2.054 | n.d.           |
| Cali, Cavasa                   | 583                 | 583    | 583   | n.d.           | Ibagué, Plaza La 21               | 1.723               | 2.114  | 1.902 | +++            |
| Cali, Santa Helena             | 667                 | 667    | 667   | -              | La Ceja (Antioquia)               | 1.694               | 1.867  | 1.781 | ++             |
| Cartago (Valle del Cauca)      | 547                 | 547    | 547   | +              | La Unión (Antioquia)              | 1.526               | 1.832  | 1.679 | +++            |
| Ipiales (Nariño)               | 917                 | 967    | 942   | +++            | Manizales (Caldas)                | 2.135               | 2.396  | 2.266 | -              |
| La Ceja (Antioquia)            | 1.833               | 1.850  | 1.842 | +++            | Marinilla (Antioquia)             | 1.750               | 2.200  | 1.975 | +++            |
| Manizales (Caldas)             | 1.102               | 1.129  | 1.116 | -              | Medellín, Central Mayorista       |                     |        |       |                |
| Marinilla (Antioquia)          | 696                 | 711    | 704   | +              | de Antioquia                      | 1.717               | 2.225  | 1.930 | +++            |
| Medellín, Central Mayorista    |                     |        |       |                | Medellín, Coomerca                | 1.867               | 2.067  | 1.983 | +              |
| de Antioquia                   | 500                 | 656    | 549   | --             | Montería (Córdoba)                | 2.400               | 2.750  | 2.575 | +              |
| Pasto (Nariño)                 | 529                 | 667    | 621   | ++             | Pamplona (Norte de Santander)     | 1.150               | 1.367  | 1.210 | +              |
| Peñol (Antioquia)              | 723                 | 727    | 725   | -              | Pereira, La 41                    | 1.980               | 2.180  | 2.080 | -              |
| Pereira, La 41                 | 1.077               | 1.079  | 1.078 | ++             | Pereira, Mercasa                  | 1.780               | 2.180  | 2.011 | --             |
| Pereira, Mercasa               | 1.017               | 1.023  | 1.018 | -              | Rionegro (Antioquia)              | 1.750               | 2.025  | 1.906 | ++             |
| Rionegro (Antioquia)           | 677                 | 1.233  | 1.020 | -              | San Gil (Santander)               | 1.475               | 1.475  | 1.475 | -              |
| San Vicente (Antioquia)        | 544                 | 544    | 544   | ---            | San Vicente (Antioquia)           | 1.700               | 1.700  | 1.700 | +              |
| Tuluá (Valle del Cauca)        | 833                 | 917    | 875   | +              | Santa Barbara (Antioquia)         | 1.700               | 1.800  | 1.750 | +              |
| <b>Ñame criollo</b>            |                     |        |       |                | Sincelejo (Sucre)                 | 2.200               | 2.200  | 2.200 | -              |
| Sincelejo (Sucre)              | 1.600               | 1.600  | 1.600 | -              | Sogamoso (Boyacá)                 | 2.000               | 2.000  | 2.000 | +              |
| <b>Ñame diamante</b>           |                     |        |       |                | Sonsón (Antioquia)                | 1.458               | 1.500  | 1.479 | +++            |
| Cartagena, Bazaruto            | 1.600               | 1.600  | 1.600 | +              | Tunja (Boyacá)                    | 862                 | 1.264  | 1.063 | --             |
| Montería (Córdoba)             | 1.467               | 1.500  | 1.483 | -              | Valledupar, Mercabastos           | 2.000               | 2.250  | 2.125 | +              |
| Sincelejo (Sucre)              | 1.500               | 1.575  | 1.542 | +              | Valledupar, Mercado Nuevo         | 2.000               | 2.200  | 2.100 | =              |
| <b>Ñame espino</b>             |                     |        |       |                | <b>Papa criolla para lavar</b>    |                     |        |       |                |
| Barranquilla, Barranquillita   | 1.600               | 1.700  | 1.667 | -              | Cali, Cavasa                      | 1.095               | 1.190  | 1.149 | -              |
| Barranquilla, Granabastos      | 1.667               | 1.700  | 1.689 | -              | <b>Papa criolla sucia</b>         |                     |        |       |                |
| Cartagena, Bazaruto            | 1.500               | 1.585  | 1.545 | -              | Barranquilla, Barranquillita      | 2.133               | 2.300  | 2.214 | -              |
| Montería (Córdoba)             | 1.467               | 1.500  | 1.483 | -              | Barranquilla, Granabastos         | 2.140               | 2.533  | 2.281 | -              |
| Sincelejo (Sucre)              | 1.550               | 1.615  | 1.582 | -              | Bogotá, D.C., Corabastos          | 1.767               | 2.000  | 1.849 | --             |
| Valledupar, Mercabastos        | 1.400               | 1.400  | 1.400 | =              | Buenaventura (Valle del Cauca)    | 1.200               | 1.200  | 1.200 | =              |
| Valledupar, Mercado Nuevo      | 1.400               | 1.400  | 1.400 | =              | Cali, Cavasa                      | 905                 | 980    | 949   | +              |
| <b>Papa capira</b>             |                     |        |       |                | Chiquiquirá (Boyacá)              | 1.150               | 1.550  | 1.350 | ++             |
| Buenaventura (Valle del Cauca) | 850                 | 850    | 850   | ++             | Honda (Tolima)                    | 1.533               | 1.533  | 1.533 | +++            |
| Cali, Cavasa                   | 745                 | 760    | 756   | +              | Neiva, Surabastos                 | 1.680               | 2.130  | 1.908 | ---            |
| Cali, Santa Helena             | 787                 | 813    | 800   | ++             | Palmira (Valle del Cauca)         | 993                 | 1.093  | 1.043 | -              |
| Carmen de Viboral, (Antioquia) | 1.150               | 1.150  | 1.150 | +              | Pasto (Nariño)                    | 500                 | 750    | 642   | -              |
| Cartago (Valle del Cauca)      | 733                 | 733    | 733   | -              | Tuluá (Valle del Cauca)           | 1.750               | 1.750  | 1.750 | ++             |
| El Santuario (Antioquia)       | 988                 | 1.013  | 1.000 | -              | Ubaté (Cundinamarca)              | 1.130               | 1.130  | 1.130 | -              |
| Ipiales (Nariño)               | 598                 | 633    | 615   | +              | Villavicencio, Llanoabastos       | 1.650               | 1.800  | 1.729 | --             |
| La Ceja (Antioquia)            | 1.085               | 1.091  | 1.088 | -              | <b>Papa ICA-Huila</b>             |                     |        |       |                |
| La Unión (Antioquia)           | 953                 | 965    | 959   | -              | Bucaramanga, Centroabastos        | 887                 | 900    | 894   | -              |
| Manizales (Caldas)             | 767                 | 780    | 773   | +              | Cúcuta, Cenabastos                | 740                 | 760    | 747   | -              |
| Marinilla (Antioquia)          | 985                 | 1.155  | 1.070 | +              | Ipiales (Nariño)                  | 567                 | 600    | 583   | -              |
| Medellín, Central Mayorista    |                     |        |       |                | Pasto (Nariño)                    | 700                 | 827    | 742   | +++            |
| de Antioquia                   | 993                 | 1.088  | 1.019 | +              | <b>Papa Morasurco</b>             |                     |        |       |                |
| Medellín, Coomerca             | 950                 | 1.000  | 978   | +              | Cali, Cavasa                      | 760                 | 760    | 760   | =              |
| Montería (Córdoba)             | 1.090               | 1.100  | 1.095 | +              | Ipiales (Nariño)                  | 510                 | 550    | 530   | -              |
| Palmira (Valle del Cauca)      | 750                 | 750    | 750   | n.d.           | Pasto (Nariño)                    | 630                 | 640    | 635   | ++             |
| Pasto (Nariño)                 | 695                 | 800    | 732   | +              | Papa nevada                       |                     |        |       |                |
| Peñol (Antioquia)              | 1.003               | 1.061  | 1.032 | +              | Cali, Cavasa                      | 1.250               | 1.313  | 1.281 | -              |
| Pereira, La 41                 | 773                 | 827    | 800   | +              | Carmen de Viboral, (Antioquia)    | 1.267               | 1.267  | 1.267 | -              |
| Pereira, Mercasa               | 750                 | 820    | 795   | +              | Cartago (Valle del Cauca)         | 1.521               | 1.592  | 1.556 | +              |
| Rionegro (Antioquia)           | 975                 | 1.100  | 1.053 | -              | El Santuario (Antioquia)          | 1.075               | 1.275  | 1.175 | --             |
| San Vicente (Antioquia)        | 1.083               | 1.083  | 1.083 | +              |                                   |                     |        |       |                |



**Cuadro 3. Mercados mayoristas. Precios de venta de tubérculos, raíces y plátanos (continuación)**  
**2012 (septiembre 8 a 14)**

| Productos y mercados                     | Pesos por kilogramo |        |       | Tenden-<br>cia | Productos y mercados                     | Pesos por kilogramo |        |       | Tenden-<br>cia |
|--|---------------------|--------|-------|----------------|--|---------------------|--------|-------|----------------|
|  | Mínimo              | Máximo | Medio |                |  | Mínimo              | Máximo | Medio |                |
| <b>Papa Morasurco (continuación)</b>     |                     |        |       |                | <b>Papa suprema</b>                      |                     |        |       |                |
| Marinilla (Antioquia)                    | 1.348               | 1.350  | 1.349 | +              | Armenia, Mercar                          | 813                 | 820    | 816   | +              |
| Medellín, Central Mayorista de Antioquia |                     |        |       |                | Bogotá, D.C., Corabastos                 | 700                 | 800    | 745   | -              |
| Medellín, Coomerca                       | 1.200               | 1.400  | 1.283 | --             | Bucaramanga, Centroabastos               | 755                 | 850    | 790   | --             |
| Peñol (Antioquia)                        | 1.250               | 1.300  | 1.294 | +              | Bucaramanga, Mercados del centro         | 960                 | 960    | 960   | ++             |
| Pereira, La 41                           | 1.234               | 1.309  | 1.272 | -              | Buenaventura (Valle del Cauca)           | 870                 | 870    | 870   | ++             |
| Pereira, Mercasa                         | 1.625               | 1.642  | 1.633 | -              | Cali, Cavasa                             | 735                 | 800    | 769   | +              |
| Rionegro (Antioquia)                     | 1.571               | 1.638  | 1.608 | +              | Cali, Santa Helena                       | 827                 | 860    | 843   | +              |
| San Vicente (Antioquia)                  | 1.300               | 1.450  | 1.378 | -              | Cúcuta, Cenabastos                       | 450                 | 667    | 533   | --             |
|  | 1.372               | 1.372  | 1.372 | -              | Ibagué, Plaza El Jardín                  | 800                 | 800    | 800   | -              |
|  |                     |        |       |                | Ibagué, Plaza La 21                      | 800                 | 800    | 800   | -              |
| <b>Papa parda para lavar</b>             |                     |        |       |                | Ipiales (Nariño)                         | 583                 | 640    | 611   | -              |
| Sincelejo (Sucre)                        | 807                 | 813    | 810   | -              | Palmira (Valle del Cauca)                | 780                 | 793    | 787   | +              |
|  |                     |        |       |                | Pamplona (Norte de Santander)            | 600                 | 707    | 672   | +              |
| <b>Papa parda pastusa</b>                |                     |        |       |                | Pasto (Nariño)                           | 587                 | 680    | 622   | -              |
| Armenia, Mercar                          | 833                 | 847    | 840   | +              | Popayán (Cauca)                          | 900                 | 900    | 900   | n.d.           |
| Bogotá, D.C., Corabastos                 | 800                 | 960    | 888   | -              | Tuluá (Valle del Cauca)                  | 765                 | 770    | 768   | +              |
| Bucaramanga, Centroabastos               | 833                 | 915    | 865   | -              | Ubaté (Cundinamarca)                     | 800                 | 800    | 800   | =              |
| Buenaventura (Valle del Cauca)           | 910                 | 920    | 915   | +              | Villavicencio, Llanoabastos              | 820                 | 875    | 836   | -              |
| Cali, Cavasa                             | 870                 | 880    | 874   | +              |  |                     |        |       |                |
| Cali, Santa Helena                       | 867                 | 880    | 873   | ++             | <b>Papa única</b>                        |                     |        |       |                |
| Cartago (Valle del Cauca)                | 713                 | 713    | 713   | +              | Barranquilla, Barranquillita             | 715                 | 750    | 737   | -              |
| Chiquinquirá (Boyacá)                    | 900                 | 900    | 900   | +              | Barranquilla, Granabastos                | 680                 | 710    | 697   | -              |
| Cúcuta, Cenabastos                       | 567                 | 767    | 658   | ---            | Bogotá, D.C., Corabastos                 | 587                 | 660    | 631   | -              |
| Duitama (Boyacá)                         | 800                 | 800    | 800   | =              | Bucaramanga, Centroabastos               | 613                 | 667    | 648   | -              |
| Ibagué, Plaza La 21                      | 840                 | 840    | 840   | -              | Bucaramanga, Mercados del centro         | 680                 | 680    | 680   | --             |
| Ipiales (Nariño)                         | 618                 | 678    | 648   | +              | Buenaventura (Valle del Cauca)           | 820                 | 820    | 820   | +              |
| La Parada (Norte de Santander)           | 980                 | 980    | 980   | -              | Cali, Cavasa                             | 695                 | 700    | 699   | +              |
| Neiva, Surabastos                        | 820                 | 860    | 843   | -              | Cartagena, Bazurto                       | 740                 | 760    | 753   | -              |
| Pamplona (Norte de Santander)            | 740                 | 845    | 800   | -              | Cartago (Valle del Cauca)                | 727                 | 733    | 730   | -              |
| Pasto (Nariño)                           | 687                 | 700    | 694   | -              | Cúcuta, Cenabastos                       | 400                 | 530    | 469   | -              |
| Pereira, La 41                           | 730                 | 730    | 730   | +              | Ipiales (Nariño)                         | 508                 | 600    | 554   | -              |
| Pereira, Mercasa                         | 790                 | 800    | 795   | +              | Manizales (Caldas)                       | 713                 | 720    | 717   | +              |
| San Gil (Santander)                      | 880                 | 900    | 890   | -              | Neiva, Surabastos                        | 690                 | 720    | 703   | -              |
| Socorro (Santander)                      | 820                 | 820    | 820   | --             | Pamplona (Norte de Santander)            | 520                 | 620    | 578   | -              |
| Sogamoso (Boyacá)                        | 720                 | 720    | 720   | --             | Pasto (Nariño)                           | 565                 | 573    | 569   | +              |
| Tunja (Boyacá)                           | 833                 | 853    | 845   | -              | Pereira, La 41                           | 713                 | 727    | 720   | +              |
| Ubaté (Cundinamarca)                     | 880                 | 880    | 880   | =              | Pereira, Mercasa                         | 727                 | 750    | 743   | +              |
|  |                     |        |       |                | Sogamoso (Boyacá)                        | 530                 | 530    | 530   | --             |
| <b>Papa Puracé</b>                       |                     |        |       |                | Tunja (Boyacá)                           | 493                 | 553    | 521   | -              |
| La Unión (Antioquia)                     | 672                 | 824    | 748   | --             | Valledupar, Mercabastos                  | 753                 | 760    | 758   | -              |
| Medellín, Central Mayorista de Antioquia | 907                 | 950    | 925   | -              | Valledupar, Mercado Nuevo                | 750                 | 760    | 757   | -              |
| Montería (Córdoba)                       | 1.211               | 1.222  | 1.217 | +              |  |                     |        |       |                |
|  |                     |        |       |                | <b>Plátano comino</b>                    |                     |        |       |                |
| <b>Papa roja peruana</b>                 |                     |        |       |                | Medellín, Central Mayorista de Antioquia | 650                 | 767    | 724   | +              |
| Cali, Cavasa                             | 760                 | 760    | 760   | ++             | Rionegro (Antioquia)                     | 727                 | 1.000  | 842   | -              |
| Ipiales (Nariño)                         | 520                 | 630    | 575   | +              |  |                     |        |       |                |
|  |                     |        |       |                | <b>Plátano dominico hartón maduro</b>    |                     |        |       |                |
| <b>Papa ruby</b>                         |                     |        |       |                | Manizales (Caldas)                       | 583                 | 683    | 633   | -              |
| Pereira, La 41                           | 795                 | 830    | 813   | ++             | Pereira, La 41                           | 600                 | 633    | 617   | =              |
| Pereira, Mercasa                         | 767                 | 820    | 804   | ++             | Pereira, Mercasa                         | 567                 | 600    | 577   | -              |
|  |                     |        |       |                |  |                     |        |       |                |
| <b>Papa R-12 negra</b>                   |                     |        |       |                | <b>Plátano dominico hartón verde</b>     |                     |        |       |                |
| Armenia, Mercar                          | 750                 | 820    | 774   | +              | Armenia, Retiro                          | 520                 | 527    | 524   | +              |
| Bogotá, D.C., Corabastos                 | 690                 | 747    | 707   | +              | Cartago (Valle del Cauca)                | 483                 | 600    | 542   | --             |
| Bucaramanga, Centroabastos               | 787                 | 800    | 796   | -              | La Virginia (Risaralda)                  | 255                 | 277    | 264   | ++             |
| Cali, Cavasa                             | 800                 | 800    | 800   | +              | Manizales (Caldas)                       | 600                 | 683    | 642   | -              |
| Cartago (Valle del Cauca)                | 747                 | 747    | 747   | =              | Pereira, La 41                           | 600                 | 633    | 617   | =              |
| Manizales (Caldas)                       | 773                 | 780    | 777   | +              | Pereira, Mercasa                         | 567                 | 583    | 575   | -              |
| Neiva, Surabastos                        | 790                 | 820    | 805   | +              |  |                     |        |       |                |
| Sogamoso (Boyacá)                        | 570                 | 570    | 570   | -              | <b>Plátano dominico verde</b>            |                     |        |       |                |
| Villavicencio, Llanoabastos              | 780                 | 787    | 781   | -              | Medellín, Central Mayorista de Antioquia | 700                 | 800    | 772   | -              |
|  |                     |        |       |                | Medellín, Coomerca                       | 633                 | 750    | 708   | +              |
| <b>Papa R-12 roja</b>                    |                     |        |       |                | Santa Barbara (Antioquia)                | 325                 | 383    | 354   | -              |
| Barranquilla, Barranquillita             | 860                 | 860    | 860   | +              | Sonsón (Antioquia)                       | 300                 | 306    | 303   | n.d.           |
| Barranquilla, Granabastos                | 785                 | 820    | 802   | +              | Yarumal (Antioquia)                      | 324                 | 324    | 324   | -              |
| Bogotá, D.C., Corabastos                 | 627                 | 660    | 643   | -              |  |                     |        |       |                |
| Pereira, Mercasa                         | 750                 | 793    | 771   | +              | <b>Plátano guineo</b>                    |                     |        |       |                |
| Tunja (Boyacá)                           | 600                 | 600    | 600   | -              | Armenia, Mercar                          | 425                 | 433    | 428   | n.d.           |
|  |                     |        |       |                | Armenia, Retiro                          | 290                 | 319    | 306   | -              |
| <b>Papa sabanera</b>                     |                     |        |       |                |  |                     |        |       |                |
| Bogotá, D.C., Corabastos                 | 1.100               | 1.233  | 1.143 | --             |  |                     |        |       |                |
| Neiva, Surabastos                        | 820                 | 860    | 843   | -              |  |                     |        |       |                |
| Sogamoso (Boyacá)                        | 770                 | 770    | 770   | ---            |  |                     |        |       |                |
| Papa San Félix                           |                     |        |       |                |  |                     |        |       |                |
| Manizales (Caldas)                       | 1.108               | 1.128  | 1.118 | +              |  |                     |        |       |                |

**Cuadro 3. Mercados mayoristas. Precios de venta de tubérculos, raíces y plátanos (conclusión)  
2012 (septiembre 8 a 14)**

| Productos y mercados                     | Pesos por kilogramo |        |       | Tenden-<br>cia | Productos y mercados                       | Pesos por kilogramo |        |       | Tenden-<br>cia |
|--|---------------------|--------|-------|----------------|--|---------------------|--------|-------|----------------|
|  | Mínimo              | Máximo | Medio |                |  | Mínimo              | Máximo | Medio |                |
| <b>Plátano guineo (continuación)</b>     |                     |        |       |                | <b>Plátano hartón verde (continuación)</b> |                     |        |       |                |
| Bogotá, D.C., Corabastos                 | 900                 | 1.000  | 950   | +              | Valledupar, Mercado Nuevo                  | 1.260               | 1.350  | 1.320 | -              |
| Ibagué, Plaza El Jardín                  | 500                 | 500    | 500   | =              | Villavicencio, Llanoabastos                | 1.167               | 1.271  | 1.207 | ++             |
| Ibagué, Plaza La 21                      | 600                 | 650    | 625   | n.d.           | <b>Plátano hartón verde ecuatoriano</b>    |                     |        |       |                |
| La Ceja (Antioquia)                      | 350                 | 350    | 350   | +              | Pasto (Nariño)                             | 1.040               | 1.080  | 1.053 | =              |
| La Virginia (Risaralda)                  | 310                 | 310    | 310   | +              | <b>Plátano hartón verde llanero</b>        |                     |        |       |                |
| Manizales (Caldas)                       | 450                 | 450    | 450   | +++            | Bogotá, D.C., Corabastos                   | 1.182               | 1.273  | 1.222 | -              |
| Medellín, Central Mayorista de Antioquia | 667                 | 700    | 689   | -              | Ulluco                                     |                     |        |       |                |
| Medellín, Coomerca                       | 467                 | 617    | 560   | +++            | Buenaventura (Valle del Cauca)             | 2.600               | 2.600  | 2.600 | +              |
| Neiva, Surabastos                        | 1.000               | 1.000  | 1.000 | =              | Cali, Cavasa                               | 3.200               | 3.200  | 3.200 | +              |
| Peñol (Antioquia)                        | 316                 | 351    | 333   | -              | Ipiales (Nariño)                           | 1.700               | 2.000  | 1.850 | +              |
| Pereira, La 41                           | 497                 | 570    | 533   | ++             | Pasto (Nariño)                             | 754                 | 783    | 768   | --             |
| Pereira, Mercasa                         | 470                 | 473    | 471   | -              | Popayán (Cauca)                            | 2.167               | 2.167  | 2.167 | n.d.           |
| Rionegro (Antioquia)                     | 477                 | 600    | 536   | -              | Tuluá (Valle del Cauca)                    | 2.583               | 2.667  | 2.625 | -              |
| Santa Barbara (Antioquia)                | 267                 | 289    | 278   | =              | <b>Yuca chirosa</b>                        |                     |        |       |                |
| Tunja (Boyacá)                           | 533                 | 533    | 533   | +              | Buenaventura (Valle del Cauca)             | 1.160               | 1.160  | 1.160 | =              |
| Yarumal (Antioquia)                      | 354                 | 354    | 354   | -              | Ibagué, Plaza El Jardín                    | 867                 | 867    | 867   | ---            |
| Plátano hartón maduro                    |                     |        |       |                | La Ceja (Antioquia)                        | 1.253               | 1.261  | 1.257 | +              |
| Armenia, Mercar                          | 663                 | 667    | 665   | +              | Medellín, Central Mayorista de Antioquia   | 1.207               | 1.297  | 1.249 | -              |
| Ibagué, Plaza El Jardín                  | 609                 | 609    | 609   | +              | Medellín, Coomerca                         | 907                 | 1.253  | 992   | --             |
| Ibagué, Plaza La 21                      | 1.000               | 1.000  | 1.000 | n.d.           | Montería (Córdoba)                         | 1.038               | 1.038  | 1.038 | =              |
| Ipiales (Nariño)                         | 900                 | 900    | 900   | =              | Pasto (Nariño)                             | 1.320               | 1.470  | 1.397 | +              |
| Medellín, Central Mayorista de Antioquia | 983                 | 1.000  | 990   | +              | Rionegro (Antioquia)                       | 1.039               | 1.119  | 1.084 | -              |
| Neiva, Surabastos                        | 825                 | 850    | 831   | -              | <b>Yuca criolla</b>                        |                     |        |       |                |
| Pereira, La 41                           | 600                 | 633    | 617   | =              | Barranquilla, Barranquillita               | 1.000               | 1.000  | 1.000 | -              |
| Pereira, Mercasa                         | 567                 | 583    | 575   | -              | Barranquilla, Granabastos                  | 988                 | 1.042  | 1.010 | -              |
| Tunja (Boyacá)                           | 1.100               | 1.100  | 1.100 | +              | Bucaramanga, Centroabastos                 | 1.190               | 1.310  | 1.265 | -              |
| <b>Plátano hartón verde</b>              |                     |        |       |                | Bucaramanga, Mercados del centro           | 1.250               | 1.250  | 1.250 | +              |
| Armenia, Mercar                          | 700                 | 700    | 700   | +              | Cartagena, Bazaruto                        | 927                 | 986    | 951   | -              |
| Armenia, Retiro                          | 570                 | 583    | 577   | +              | Cartago (Valle del Cauca)                  | 1.213               | 1.213  | 1.213 | -              |
| Barranquilla, Barranquillita             | 1.230               | 1.350  | 1.270 | -              | Chiquinquirá (Boyacá)                      | 950                 | 1.083  | 1.017 | +              |
| Barranquilla, Granabastos                | 1.260               | 1.350  | 1.300 | +              | Cúcuta, Cenabastos                         | 1.426               | 1.536  | 1.465 | -              |
| Bogotá, D.C., Corabastos                 | 1.133               | 1.250  | 1.215 | =              | Honda (Tolima)                             | 1.048               | 1.048  | 1.048 | ++             |
| Bucaramanga, Centroabastos               | 1.210               | 1.593  | 1.416 | -              | Medellín, Central Mayorista de Antioquia   | 1.257               | 1.380  | 1.341 | -              |
| Bucaramanga, Mercados del centro         | 1.452               | 1.452  | 1.452 | +              | Montería (Córdoba)                         | 926                 | 972    | 949   | +              |
| Buenaventura (Valle del Cauca)           | 1.067               | 1.067  | 1.067 | =              | Pamplona (Norte de Santander)              | 1.200               | 1.393  | 1.280 | -              |
| Cali, Cavasa                             | 750                 | 750    | 750   | =              | San Gil (Santander)                        | 553                 | 553    | 553   | --             |
| Cali, Santa Helena                       | 733                 | 733    | 733   | +              | Sincelejo (Sucre)                          | 892                 | 908    | 900   | ---            |
| Cartagena, Bazaruto                      | 1.140               | 1.200  | 1.170 | -              | Socorro (Santander)                        | 600                 | 600    | 600   | =              |
| Chiquinquirá (Boyacá)                    | 967                 | 967    | 967   | -              | Tunja (Boyacá)                             | 1.160               | 1.160  | 1.160 | -              |
| Cúcuta, Cenabastos                       | 1.468               | 1.468  | 1.468 | =              | Valledupar, Mercabastos                    | 950                 | 950    | 950   | -              |
| Duitama (Boyacá)                         | 680                 | 680    | 680   | -              | Valledupar, Mercado Nuevo                  | 950                 | 950    | 950   | -              |
| Honda (Tolima)                           | 717                 | 717    | 717   | +              | Villavicencio, Llanoabastos                | 1.200               | 1.280  | 1.227 | +              |
| Ibagué, Plaza El Jardín                  | 609                 | 609    | 609   | +              | <b>Yuca ICA</b>                            |                     |        |       |                |
| Ibagué, Plaza La 21                      | 793                 | 826    | 808   | +++            | Armenia, Mercar                            | 1.133               | 1.160  | 1.151 | +              |
| Ipiales (Nariño)                         | 900                 | 900    | 900   | =              | Armenia, Retiro                            | 933                 | 960    | 951   | -              |
| La Ceja (Antioquia)                      | 750                 | 775    | 763   | -              | Cali, Cavasa                               | 790                 | 790    | 790   | n.d.           |
| La Virginia (Risaralda)                  | 240                 | 263    | 253   | +++            | Cali, Santa Helena                         | 1.173               | 1.180  | 1.177 | -              |
| Medellín, Central Mayorista de Antioquia | 983                 | 1.000  | 990   | +              | Manizales (Caldas)                         | 1.470               | 1.470  | 1.470 | +              |
| Montería (Córdoba)                       | 813                 | 813    | 813   | =              | Medellín, Central Mayorista de Antioquia   | 1.207               | 1.330  | 1.252 | -              |
| Neiva, Surabastos                        | 825                 | 850    | 831   | -              | Palmira (Valle del Cauca)                  | 1.120               | 1.140  | 1.130 | +              |
| Palmira (Valle del Cauca)                | 750                 | 758    | 754   | =              | Pereira, La 41                             | 1.200               | 1.200  | 1.200 | +              |
| Pamplona (Norte de Santander)            | 802                 | 830    | 821   | +              | Pereira, Mercasa                           | 1.200               | 1.200  | 1.200 | +              |
| Pasto (Nariño)                           | 850                 | 1.200  | 967   | n.d.           | Yuca llanera                               |                     |        |       |                |
| Pereira, La 41                           | 600                 | 633    | 617   | =              | Bogotá, D.C., Corabastos                   | 1.120               | 1.227  | 1.192 | -              |
| Pereira, Mercasa                         | 567                 | 583    | 578   | =              | Duitama (Boyacá)                           | 667                 | 700    | 683   | ---            |
| Rionegro (Antioquia)                     | 850                 | 950    | 897   | +              | Neiva, Surabastos                          | 1.300               | 1.350  | 1.338 | ++             |
| San Gil (Santander)                      | 413                 | 417    | 415   | -              | Sogamoso (Boyacá)                          | 1.000               | 1.000  | 1.000 | =              |
| Santa Barbara (Antioquia)                | 388                 | 400    | 394   | +              | Ubaté (Cundinamarca)                       | 1.100               | 1.100  | 1.100 | +              |
| Sincelejo (Sucre)                        | 1.200               | 1.200  | 1.200 | +              |  |                     |        |       |                |
| Socorro (Santander)                      | 403                 | 417    | 410   | +++            |  |                     |        |       |                |
| Sogamoso (Boyacá)                        | 790                 | 790    | 790   | -              |  |                     |        |       |                |
| Tuluá (Valle del Cauca)                  | 695                 | 708    | 701   | -              |  |                     |        |       |                |
| Tunja (Boyacá)                           | 1.200               | 1.200  | 1.200 | +              |  |                     |        |       |                |
| Ubaté (Cundinamarca)                     | 1.111               | 1.111  | 1.111 | -              |  |                     |        |       |                |
| Valledupar, Mercabastos                  | 1.275               | 1.350  | 1.325 | -              |  |                     |        |       |                |

**Tendencias:**

(---) Variación mayor al -20 %  
(--) Variación entre -10 % y -20 %  
(-) Variación entre 0 % y -10 %

(=) Variación igual a 0 %  
(+) Variación entre 0 % y 10 %  
(+ +) Variación entre 10 % y 20 %  
(+++) Variación mayor al 20 %  
(n.d.) No determinado

## Granos, carnes y procesados

### Caen cotizaciones de pollo

A lo largo de esta semana se presentó una reducción en los precios mayoristas del pollo, especialmente en los cortes de pechuga, piernas, alas con costillar, pierna pernil con y sin rabadilla, entero fresco con y sin vísceras y congelado sin vísceras. En el caso de la pechuga, su precio bajó en siete de las dieciséis centrales donde se ofreció, y en las ciudades de Medellín y Bogotá, D. C. el kilo se pagó a \$6.700 y a \$6.234, un 2,95 % menos que la semana pasada.

De igual manera, las cotizaciones del queso costeño descendieron en catorce de los veintiún mercados donde fue negociado esta semana. Dicho comportamiento fue resultado de la mayor producción en la costa Caribe, ya que contaron con mayores volúmenes de materia prima. En Pereira y Medellín el kilo se transó a \$7.800 y a \$7.567, un 5,88 % menos que la semana pasada.

También, gracias al mayor nivel de producción en el departamento de Córdoba, las cotizaciones del maíz blanco trillado disminuyeron en nueve de los diecinueve mercados donde se vendió. En las ciudades de Montería y Bogotá, D. C., por ejemplo, la reducción en el precio fue superior al 5,94 %, con respecto al de la semana anterior, vendiéndose el kilo a \$1.705 y a \$1.278, respectivamente.

Por el contrario, se registró un incremento en los precios del huevo en todas sus variedades. Lo anterior obedeció a la menor oferta recibida desde las granjas avícolas ubicadas en Santander. En el caso del huevo rojo AA, su precio aumentó en doce de los quince mercados donde se comercializó. En los mercados de Paloquemao (Bogotá, D. C.) y Centroabastos (Bucaramanga), la unidad se negoció a \$253 y a \$235, un 11,11 % más en promedio.

**Gráfico 7. Comportamiento del precio mayorista de la pechuga de pollo 2012 (agosto 18 a septiembre 14)**

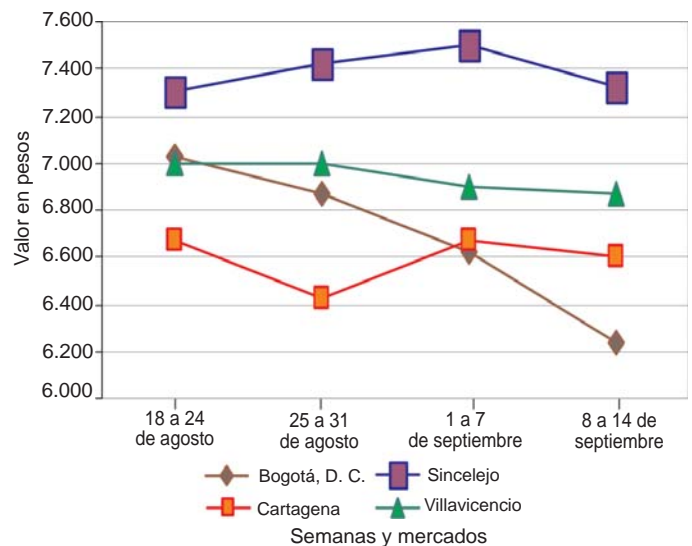

Fuente: SIPSA-DANE-Ministerio de Agricultura y Desarrollo Rural.

**Cuadro 4. Mercados mayoristas. Precios de venta de granos y cereales 2012 (septiembre 8 a 14)**

| Productos y mercados                     | Pesos por kilogramo |        |       | Tendencia |
|--|---------------------|--------|-------|-----------|
|  | Mínimo              | Máximo | Medio |           |
| <b>Arroz de primera</b>                  |                     |        |       |           |
| Armenia, Mercar                          | 2.606               | 2.606  | 2.606 | =         |
| Barranquilla, Barranquillita             | 2.407               | 2.407  | 2.407 | +         |
| Barranquilla, Granabastos                | 2.481               | 2.481  | 2.481 | +         |
| Bogotá, D.C., Corabastos                 | 2.410               | 2.410  | 2.410 | -         |
| Bogotá, D.C., Paloquemao                 | 2.708               | 2.708  | 2.708 | +         |
| Bogotá, D.C., Plaza España               | 2.694               | 2.694  | 2.694 | +         |
| Bucaramanga, Mercados del centro         | 2.736               | 2.736  | 2.736 | =         |
| Buenaventura (Valle del Cauca)           | 2.667               | 2.667  | 2.667 | =         |
| Cali, La Floresta                        | 2.420               | 2.420  | 2.420 | =         |
| Cali, Siloé                              | 2.523               | 2.523  | 2.523 | =         |
| Cartagena, Bazurto                       | 2.306               | 2.306  | 2.306 | +         |
| Cartago (Valle del Cauca)                | 2.569               | 2.569  | 2.569 | -         |
| Manizales (Caldas)                       | 2.667               | 2.667  | 2.667 | -         |
| Medellín, Central Mayorista de Antioquia | 2.656               | 2.656  | 2.656 | +         |
| Medellín, Coomerca                       | 2.633               | 2.633  | 2.633 | =         |
| Medellín, Placita de Flórez              | 2.625               | 2.625  | 2.625 | =         |
| Montería (Córdoba)                       | 2.378               | 2.378  | 2.378 | =         |
| Neiva, Surabastos                        | 2.542               | 2.542  | 2.542 | =         |
| Palmira (Valle del Cauca)                | 2.450               | 2.450  | 2.450 | +         |
| Pasto (Nariño)                           | 2.085               | 2.085  | 2.085 | n.d.      |
| Pereira, Mercasa                         | 2.660               | 2.660  | 2.660 | -         |

| Productos y mercados                   | Pesos por kilogramo |        |       | Tendencia |
|--|---------------------|--------|-------|-----------|
|  | Mínimo              | Máximo | Medio |           |
| <b>Arroz de primera (continuación)</b> |                     |        |       |           |
| Popayán (Cauca)                        | 2.252               | 2.252  | 2.252 | -         |
| Sincelajo (Sucre)                      | 2.317               | 2.317  | 2.317 | n.d.      |
| Tuluá (Valle del Cauca)                | 2.153               | 2.153  | 2.153 | =         |
| Valledupar, Mercado Nuevo              | 2.167               | 2.167  | 2.167 | -         |
| Villavicencio, Llanoabastos            | 2.708               | 2.708  | 2.708 | =         |
| <b>Arroz de segunda</b>                |                     |        |       |           |
| Barranquilla, Barranquillita           | 2.274               | 2.274  | 2.274 | +         |
| Barranquilla, Granabastos              | 2.307               | 2.307  | 2.307 | +         |
| Bogotá, D.C., Corabastos               | 2.195               | 2.195  | 2.195 | +         |
| Cartagena, Bazurto                     | 2.244               | 2.244  | 2.244 | ++        |
| Cartago (Valle del Cauca)              | 2.292               | 2.292  | 2.292 | -         |
| Manizales (Caldas)                     | 2.375               | 2.375  | 2.375 | -         |
| Pereira, Mercasa                       | 2.535               | 2.535  | 2.535 | +         |
| <b>Arroz excelso</b>                   |                     |        |       |           |
| Barranquilla, Barranquillita           | 2.714               | 2.714  | 2.714 | +         |
| Barranquilla, Granabastos              | 2.717               | 2.717  | 2.717 | -         |
| Bucaramanga, Centroabastos             | 2.694               | 2.694  | 2.694 | =         |
| Cartagena, Bazurto                     | 2.708               | 2.708  | 2.708 | =         |
| Ibagué, Plaza La 21                    | 2.330               | 2.330  | 2.330 | n.d.      |
| Montería (Córdoba)                     | 2.813               | 2.813  | 2.813 | n.d.      |



**Cuadro 4. Mercados mayoristas. Precios de venta de granos y cereales (continuación)**  
**2012 (septiembre 8 a 14)**

| Productos y mercados                     | Pesos por kilogramo |        |       | Tenden-<br>cia | Productos y mercados                     | Pesos por kilogramo |        |       | Tenden-<br>cia |
|--|---------------------|--------|-------|----------------|--|---------------------|--------|-------|----------------|
|  | Mínimo              | Máximo | Medio |                |  | Mínimo              | Máximo | Medio |                |
| <b>Arroz excelso (continuación)</b>      |                     |        |       |                | <b>Frijol bolón (continuación)</b>       |                     |        |       |                |
| Pamplona (Norte de Santander)            | 2.400               | 2.400  | 2.400 | =              | Popayán (Cauca)                          | 5.288               | 5.288  | 5.288 | =              |
| Sincelejo (Sucre)                        | 2.708               | 2.708  | 2.708 | n.d.           | Tuluá (Valle del Cauca)                  | 5.599               | 5.599  | 5.599 | +              |
| Valledupar, Mercado Nuevo                | 2.731               | 2.731  | 2.731 | -              | Tunja (Boyacá)                           | 5.645               | 5.645  | 5.645 | =              |
| <b>Arroz sopa cristal</b>                |                     |        |       |                | Villavicencio, Llanoabastos              |                     |        |       |                |
| Bucaramanga, Centroabastos               | 1.414               | 1.414  | 1.414 | =              | <b>Frijol cabeza negra importado</b>     |                     |        |       |                |
| Bucaramanga, Mercados del centro         | 1.458               | 1.458  | 1.458 | =              | Barranquilla, Barranquillita             | 2.423               | 2.423  | 2.423 | -              |
| Montería (Córdoba)                       | 1.855               | 1.855  | 1.855 | n.d.           | Cartagena, Bazurto                       | 2.700               | 2.700  | 2.700 | +              |
| <b>Arveja amarilla seca importada</b>    |                     |        |       |                | Valledupar, Mercado Nuevo                |                     |        |       |                |
| Bucaramanga, Centroabastos               | 1.427               | 1.427  | 1.427 | =              | <b>Frijol cabeza negra nacional</b>      |                     |        |       |                |
| Bucaramanga, Mercados del centro         | 1.690               | 1.690  | 1.690 | =              | Barranquilla, Granabastos                | 2.498               | 2.498  | 2.498 | -              |
| Cúcuta, Cenabastos                       | 1.427               | 1.427  | 1.427 | =              | Sincelejo (Sucre)                        | 2.567               | 2.567  | 2.567 | n.d.           |
| Ibagué, Plaza La 21                      | 1.339               | 1.339  | 1.339 | n.d.           | <b>Frijol calima</b>                     |                     |        |       |                |
| Pamplona (Norte de Santander)            | 1.806               | 1.806  | 1.806 | =              | Bucaramanga, Centroabastos               | 3.800               | 3.800  | 3.800 | =              |
| <b>Arveja enlatada</b>                   |                     |        |       |                | Bucaramanga, Mercados del centro         |                     |        |       |                |
| Medellín, Central Mayorista de Antioquia | 4.569               | 4.569  | 4.569 | -              | Buenaventura (Valle del Cauca)           | 3.089               | 3.089  | 3.089 | +              |
| Medellín, Coomerca                       | 6.134               | 6.134  | 6.134 | +              | Cali, La Floresta                        | 3.410               | 3.410  | 3.410 | =              |
| Medellín, Placita de Flórez              | 6.025               | 6.025  | 6.025 | =              | Ibagué, Plaza La 21                      | 3.048               | 3.048  | 3.048 | n.d.           |
| Valledupar, Mercado Nuevo                | 5.880               | 5.880  | 5.880 | =              | Palmira (Valle del Cauca)                | 3.433               | 3.433  | 3.433 | +              |
| <b>Arveja verde seca importada</b>       |                     |        |       |                | Pasto (Nariño)                           |                     |        |       |                |
| Armenia, Mercar                          | 1.750               | 1.750  | 1.750 | =              | Popayán (Cauca)                          | 3.500               | 3.500  | 3.500 | =              |
| Barranquilla, Barranquillita             | 1.663               | 1.663  | 1.663 | -              | Tuluá (Valle del Cauca)                  | 3.542               | 3.542  | 3.542 | +              |
| Bogotá, D.C., Corabastos                 | 2.080               | 2.080  | 2.080 | +              | <b>Frijol cargamanto blanco</b>          |                     |        |       |                |
| Bogotá, D.C., Paloquemao                 | 2.028               | 2.028  | 2.028 | +              | Carmen de Viboral, (Antioquia)           | 4.225               | 4.225  | 4.225 | +              |
| Bucaramanga, Centroabastos               | 1.533               | 1.533  | 1.533 | -              | Marinilla (Antioquia)                    | 4.175               | 4.175  | 4.175 | +              |
| Bucaramanga, Mercados del centro         | 1.660               | 1.660  | 1.660 | =              | Medellín, Central Mayorista de Antioquia | 4.375               | 4.375  | 4.375 | =              |
| Buenaventura (Valle del Cauca)           | 1.458               | 1.458  | 1.458 | +              | Medellín, Coomerca                       | 4.767               | 4.767  | 4.767 | -              |
| Cali, Siloé                              | 1.700               | 1.700  | 1.700 | +              | Medellín, Placita de Flórez              | 4.567               | 4.567  | 4.567 | +              |
| Cartagena, Bazurto                       | 1.788               | 1.788  | 1.788 | +              | Peñol (Antioquia)                        | 4.075               | 4.075  | 4.075 | +              |
| Cúcuta, Cenabastos                       | 1.583               | 1.583  | 1.583 | =              | San Vicente (Antioquia)                  | 4.075               | 4.075  | 4.075 | -              |
| Manizales (Caldas)                       | 1.701               | 1.701  | 1.701 | -              | <b>Frijol cargamanto rojo</b>            |                     |        |       |                |
| Medellín, Central Mayorista de Antioquia | 2.104               | 2.104  | 2.104 | =              | Armenia, Mercar                          | 4.667               | 4.667  | 4.667 | =              |
| Medellín, Coomerca                       | 2.292               | 2.292  | 2.292 | +              | Bogotá, D.C., Corabastos                 | 4.536               | 4.536  | 4.536 | +              |
| Medellín, Placita de Flórez              | 2.153               | 2.153  | 2.153 | -              | Bogotá, D.C., Paloquemao                 | 5.000               | 5.000  | 5.000 | -              |
| Montería (Córdoba)                       | 1.750               | 1.750  | 1.750 | +              | Bogotá, D.C., Plaza España               | 4.944               | 4.944  | 4.944 | +              |
| Palmira (Valle del Cauca)                | 1.767               | 1.767  | 1.767 | =              | Carmen de Viboral, (Antioquia)           | 3.950               | 3.950  | 3.950 | +              |
| Pamplona (Norte de Santander)            | 1.806               | 1.806  | 1.806 | =              | Cartago (Valle del Cauca)                | 4.597               | 4.597  | 4.597 | -              |
| Pasto (Nariño)                           | 1.667               | 1.667  | 1.667 | n.d.           | Ibagué, Plaza La 21                      | 3.911               | 3.911  | 3.911 | n.d.           |
| Pereira, Mercasa                         | 1.581               | 1.581  | 1.581 | +              | Manizales (Caldas)                       | 4.444               | 4.444  | 4.444 | +              |
| Popayán (Cauca)                          | 1.591               | 1.591  | 1.591 | =              | Marinilla (Antioquia)                    | 4.043               | 4.043  | 4.043 | +              |
| Tuluá (Valle del Cauca)                  | 1.559               | 1.559  | 1.559 | -              | Medellín, Central Mayorista de Antioquia | 4.200               | 4.200  | 4.200 | +              |
| Valledupar, Mercado Nuevo                | 2.000               | 2.000  | 2.000 | =              | Medellín, Coomerca                       | 4.700               | 4.700  | 4.700 | -              |
| <b>Cuchuco de cebada</b>                 |                     |        |       |                | Medellín, Placita de Flórez              |                     |        |       |                |
| Bucaramanga, Centroabastos               | 1.833               | 1.833  | 1.833 | =              | Peñol (Antioquia)                        | 3.845               | 3.845  | 3.845 | -              |
| Bucaramanga, Mercados del centro         | 1.611               | 1.611  | 1.611 | =              | Pereira, Mercasa                         | 4.190               | 4.190  | 4.190 | -              |
| Ibagué, Plaza La 21                      | 1.040               | 1.040  | 1.040 | n.d.           | San Vicente (Antioquia)                  | 3.943               | 4.038  | 3.990 | +              |
| <b>Cuchuco de maíz</b>                   |                     |        |       |                | Tunja (Boyacá)                           |                     |        |       |                |
| Bucaramanga, Centroabastos               | 2.056               | 2.056  | 2.056 | =              | <b>Frijol enlatado</b>                   |                     |        |       |                |
| Bucaramanga, Mercados del centro         | 1.861               | 1.861  | 1.861 | =              | Medellín, Central Mayorista de Antioquia | 6.754               | 6.754  | 6.754 | ++             |
| Ibagué, Plaza La 21                      | 1.616               | 1.616  | 1.616 | n.d.           | Medellín, Coomerca                       | 5.963               | 5.963  | 5.963 | +              |
| Montería (Córdoba)                       | 985                 | 985    | 985   | -              | Medellín, Placita de Flórez              | 6.202               | 6.202  | 6.202 | -              |
| Popayán (Cauca)                          | 1.095               | 1.095  | 1.095 | =              | <b>Frijol nima calima</b>                |                     |        |       |                |
| Tuluá (Valle del Cauca)                  | 984                 | 984    | 984   | +              | Armenia, Mercar                          | 3.792               | 3.792  | 3.792 | =              |
| <b>Frijol bolón</b>                      |                     |        |       |                | Bogotá, D.C., Corabastos                 |                     |        |       |                |
| Armenia, Mercar                          | 6.375               | 6.375  | 6.375 | =              | Bogotá, D.C., Paloquemao                 | 4.028               | 4.028  | 4.028 | +              |
| Bogotá, D.C., Plaza España               | 6.389               | 6.389  | 6.389 | +              | Bogotá, D.C., Plaza España               | 3.917               | 3.917  | 3.917 | +              |
| Bucaramanga, Centroabastos               | 5.867               | 5.867  | 5.867 | +              | Manizales (Caldas)                       | 3.576               | 3.576  | 3.576 | +              |
| Bucaramanga, Mercados del centro         | 6.000               | 6.000  | 6.000 | =              | Medellín, Central Mayorista de Antioquia | 3.175               | 3.175  | 3.175 | -              |
| Cartago (Valle del Cauca)                | 4.444               | 4.444  | 4.444 | =              | Neiva, Surabastos                        | 3.438               | 3.438  | 3.438 | +              |
| Palmira (Valle del Cauca)                | 5.467               | 5.467  | 5.467 | -              | <b>Frijol palomito importado</b>         |                     |        |       |                |
| Pasto (Nariño)                           | 5.042               | 5.042  | 5.042 | n.d.           | Barranquilla, Barranquillita             | 3.363               | 3.363  | 3.363 | -              |
|  |                     |        |       |                | Barranquilla, Granabastos                | 3.348               | 3.348  | 3.348 | -              |
|  |                     |        |       |                | Cartagena, Bazurto                       | 3.650               | 3.650  | 3.650 | +              |

**Cuadro 4. Mercados mayoristas. Precios de venta de granos y cereales (conclusión)  
 2012 (septiembre 8 a 14)**

| Productos y mercados                        | Pesos por kilogramo |        |       | Tenden-<br>cia | Productos y mercados                            | Pesos por kilogramo |        |       | Tenden-<br>cia |
|---|---------------------|--------|-------|----------------|---|---------------------|--------|-------|----------------|
|   | Mínimo              | Máximo | Medio |                |   | Mínimo              | Máximo | Medio |                |
| <b>Frijol radical</b>                       |                     |        |       |                | <b>Maíz amarillo cáscara<br/>(continuación)</b> |                     |        |       |                |
| Bogotá, D.C., Corabastos                    | 3.185               | 3.185  | 3.185 | +              | Cartago (Valle del Cauca)                       | 933                 | 933    | 933   | =              |
| Bogotá, D.C., Paloquemao                    | 4.000               | 4.000  | 4.000 | =              | Manizales (Caldas)                              | 1.042               | 1.042  | 1.042 | +              |
| Bucaramanga, Centroabastos                  | 3.800               | 3.800  | 3.800 | =              | Medellín, Central Mayorista                     |                     |        |       |                |
| Bucaramanga, Mercados<br>del centro         | 3.600               | 3.600  | 3.600 | =              | de Antioquia                                    | 868                 | 868    | 868   | -              |
| Cartago (Valle del Cauca)                   | 4.653               | 4.653  | 4.653 | +              | Medellín, Coomerca                              | 1.000               | 1.000  | 1.000 | -              |
| Manizales (Caldas)                          | 3.750               | 3.750  | 3.750 | =              | Medellín, Placita de Flórez                     | 983                 | 983    | 983   | =              |
| Medellín, Central Mayorista<br>de Antioquia | 3.200               | 3.200  | 3.200 | =              | Montería (Córdoba)                              | 788                 | 788    | 788   | -              |
| Pereira, Mercasa                            | 4.300               | 4.300  | 4.300 | =              | Neiva, Surabastos                               | 883                 | 883    | 883   | +              |
| <b>Frijol Uribe rosado</b>                  |                     |        |       |                | Pasto (Nariño)                                  | 690                 | 690    | 690   | n.d.           |
| Cartago (Valle del Cauca)                   | 4.021               | 4.021  | 4.021 | +              | San Vicente (Antioquia)                         | 1.200               | 1.200  | 1.200 | n.d.           |
| Pereira, Mercasa                            | 3.398               | 3.398  | 3.398 | +              | Valledupar, Mercado Nuevo                       | 850                 | 850    | 850   | -              |
| <b>Frijol Zaragoza</b>                      |                     |        |       |                | <b>Maíz amarillo trillado</b>                   |                     |        |       |                |
| Barranquilla, Barranquillita                | 4.438               | 4.438  | 4.438 | +              | Barranquilla, Barranquillita                    | 1.001               | 1.001  | 1.001 | +              |
| Barranquilla, Granabastos                   | 4.350               | 4.350  | 4.350 | -              | Barranquilla, Granabastos                       | 1.000               | 1.000  | 1.000 | +              |
| Cartagena, Bazaruto                         | 4.725               | 4.725  | 4.725 | +              | Cali, La Floresta                               | 1.160               | 1.160  | 1.160 | =              |
| Montería (Córdoba)                          | 4.075               | 4.075  | 4.075 | =              | Cartagena, Bazaruto                             | 1.225               | 1.225  | 1.225 | +              |
| Valledupar, Mercado Nuevo                   | 4.000               | 4.000  | 4.000 | =              | Medellín, Central Mayorista<br>de Antioquia     | 998                 | 998    | 998   | -              |
| <b>Garbanzo importado</b>                   |                     |        |       |                | Medellín, Coomerca                              | 1.300               | 1.300  | 1.300 | =              |
| Bogotá, D.C., Corabastos                    | 3.943               | 3.943  | 3.943 | +              | Medellín, Placita de Flórez                     | 1.100               | 1.100  | 1.100 | =              |
| Bogotá, D.C., Paloquemao                    | 4.611               | 4.611  | 4.611 | -              | Montería (Córdoba)                              | 965                 | 965    | 965   | -              |
| Bogotá, D.C., Plaza España                  | 4.000               | 4.000  | 4.000 | -              | Pereira, Mercasa                                | 1.152               | 1.152  | 1.152 | =              |
| Bucaramanga, Centroabastos                  | 2.933               | 2.933  | 2.933 | =              | Popayán (Cauca)                                 | 829                 | 829    | 829   | +              |
| Bucaramanga, Mercados<br>del centro         | 3.533               | 3.533  | 3.533 | =              | Tuluá (Valle del Cauca)                         | 1.018               | 1.018  | 1.018 | -              |
| Cartago (Valle del Cauca)                   | 3.139               | 3.139  | 3.139 | +              | <b>Maíz blanco cáscara</b>                      |                     |        |       |                |
| Cúcuta, Cenabastos                          | 3.767               | 3.767  | 3.767 | =              | Medellín, Central Mayorista<br>de Antioquia     | 865                 | 865    | 865   | +              |
| Medellín, Central Mayorista<br>de Antioquia | 4.542               | 4.542  | 4.542 | =              | San Vicente (Antioquia)                         | 1.150               | 1.150  | 1.150 | ---            |
| Medellín, Coomerca                          | 4.694               | 4.694  | 4.694 | -              | Sonsón (Antioquia)                              | 1.267               | 1.267  | 1.267 | n.d.           |
| Medellín, Placita de Flórez                 | 4.586               | 4.586  | 4.586 | -              | <b>Maíz blanco retrillado</b>                   |                     |        |       |                |
| Neiva, Surabastos                           | 3.521               | 3.521  | 3.521 | -              | Cartago (Valle del Cauca)                       | 1.173               | 1.173  | 1.173 | +              |
| Pamplona (Norte de Santander)               | 3.400               | 3.400  | 3.400 | -              | Ibagué, Plaza La 21                             | 1.145               | 1.145  | 1.145 | n.d.           |
| Pereira, Mercasa                            | 3.227               | 3.227  | 3.227 | -              | Medellín, Central Mayorista<br>de Antioquia     | 1.058               | 1.058  | 1.058 | -              |
| Tunja (Boyacá)                              | 4.000               | 4.000  | 4.000 | =              | <b>Maíz blanco trillado</b>                     |                     |        |       |                |
| Villavicencio, Llanoabastos                 | 3.639               | 3.639  | 3.639 | +              | Armenia, Mercar                                 | 1.169               | 1.169  | 1.169 | ++             |
| <b>Lenteja importada</b>                    |                     |        |       |                | Barranquilla, Barranquillita                    | 1.238               | 1.238  | 1.238 | -              |
| Barranquilla, Barranquillita                | 1.683               | 1.683  | 1.683 | +              | Barranquilla, Granabastos                       | 1.302               | 1.302  | 1.302 | --             |
| Barranquilla, Granabastos                   | 1.634               | 1.634  | 1.634 | +              | Bogotá, D.C., Corabastos                        | 1.278               | 1.278  | 1.278 | -              |
| Bogotá, D.C., Corabastos                    | 2.113               | 2.113  | 2.113 | +              | Bogotá, D.C., Paloquemao                        | 1.611               | 1.611  | 1.611 | -              |
| Bogotá, D.C., Paloquemao                    | 3.278               | 3.278  | 3.278 | =              | Bogotá, D.C., Plaza España                      | 1.500               | 1.500  | 1.500 | ++             |
| Bogotá, D.C., Plaza España                  | 2.333               | 2.333  | 2.333 | +              | Cali, La Floresta                               | 1.260               | 1.260  | 1.260 | -              |
| Bucaramanga, Centroabastos                  | 1.707               | 1.707  | 1.707 | =              | Cali, Siloé                                     | 1.300               | 1.300  | 1.300 | -              |
| Bucaramanga, Mercados<br>del centro         | 1.980               | 1.980  | 1.980 | =              | Cartagena, Bazaruto                             | 1.550               | 1.550  | 1.550 | =              |
| Buenaventura (Valle del Cauca)              | 1.506               | 1.506  | 1.506 | +              | Cúcuta, Cenabastos                              | 1.533               | 1.533  | 1.533 | =              |
| Cali, La Floresta                           | 1.753               | 1.753  | 1.753 | +              | Manizales (Caldas)                              | 1.198               | 1.198  | 1.198 | -              |
| Cali, Siloé                                 | 2.333               | 2.333  | 2.333 | =              | Medellín, Coomerca                              | 1.400               | 1.400  | 1.400 | =              |
| Cartagena, Bazaruto                         | 1.838               | 1.838  | 1.838 | +              | Medellín, Placita de Flórez                     | 1.233               | 1.233  | 1.233 | +              |
| Cartago (Valle del Cauca)                   | 1.917               | 1.917  | 1.917 | -              | Montería (Córdoba)                              | 1.075               | 1.075  | 1.075 | -              |
| Cúcuta, Cenabastos                          | 2.067               | 2.067  | 2.067 | =              | Palmira (Valle del Cauca)                       | 1.253               | 1.253  | 1.253 | -              |
| Ibagué, Plaza La 21                         | 1.680               | 1.680  | 1.680 | n.d.           | Pereira, Mercasa                                | 1.280               | 1.280  | 1.280 | =              |
| Manizales (Caldas)                          | 2.056               | 2.056  | 2.056 | +              | Tuluá (Valle del Cauca)                         | 1.245               | 1.245  | 1.245 | =              |
| Medellín, Central Mayorista<br>de Antioquia | 2.708               | 2.708  | 2.708 | =              | Valledupar, Mercado Nuevo                       | 1.200               | 1.200  | 1.200 | =              |
| Medellín, Coomerca                          | 3.000               | 3.000  | 3.000 | +              | Villavicencio, Llanoabastos                     | 1.500               | 1.500  | 1.500 | +              |
| Medellín, Placita de Flórez                 | 2.889               | 2.889  | 2.889 | -              | <b>Maíz enlatado</b>                            |                     |        |       |                |
| Montería (Córdoba)                          | 1.650               | 1.650  | 1.650 | =              | Medellín, Central Mayorista<br>de Antioquia     | 8.731               | 8.731  | 8.731 | n.d.           |
| Neiva, Surabastos                           | 1.917               | 1.917  | 1.917 | +              | Medellín, Coomerca                              | 5.808               | 5.808  | 5.808 | -              |
| Palmira (Valle del Cauca)                   | 1.920               | 1.920  | 1.920 | +              | Medellín, Placita de Flórez                     | 5.177               | 5.177  | 5.177 | =              |
| Pasto (Nariño)                              | 1.888               | 1.888  | 1.888 | n.d.           | <b>Maíz pira</b>                                |                     |        |       |                |
| Pereira, Mercasa                            | 1.718               | 1.718  | 1.718 | +              | Bogotá, D.C., Corabastos                        | 2.328               | 2.328  | 2.328 | ++             |
| Popayán (Cauca)                             | 1.704               | 1.704  | 1.704 | -              | Bogotá, D.C., Paloquemao                        | 2.389               | 2.389  | 2.389 | +              |
| Sincelejo (Sucre)                           | 1.775               | 1.775  | 1.775 | n.d.           | Bucaramanga, Centroabastos                      | 2.083               | 2.083  | 2.083 | +              |
| Tuluá (Valle del Cauca)                     | 1.953               | 1.953  | 1.953 | +              | Bucaramanga, Mercados<br>del centro             | 2.386               | 2.386  | 2.386 | =              |
| Tunja (Boyacá)                              | 2.200               | 2.200  | 2.200 | =              | Cúcuta, Cenabastos                              | 2.127               | 2.127  | 2.127 | =              |
| Valledupar, Mercado Nuevo                   | 2.900               | 2.900  | 2.900 | =              | Medellín, Central Mayorista<br>de Antioquia     | 2.708               | 2.708  | 2.708 | +              |
| <b>Maíz amarillo cáscara</b>                |                     |        |       |                | Medellín, Coomerca                              | 2.917               | 2.917  | 2.917 | n.d.           |
| Bogotá, D.C., Corabastos                    | 831                 | 831    | 831   | +              | Medellín, Placita de Flórez                     | 2.906               | 2.906  | 2.906 | =              |
| Bogotá, D.C., Paloquemao                    | 1.167               | 1.167  | 1.167 | n.d.           | Montería (Córdoba)                              | 2.240               | 2.240  | 2.240 | +              |
| Cartagena, Bazaruto                         | 827                 | 827    | 827   | +              |   |                     |        |       |                |

**Tendencias:**

- (---) Variación mayor al -20 %  
 (--) Variación entre -10 % y -20 %  
 (-) Variación entre 0 % y -10 %

- (=) Variación igual a 0 %  
 (+) Variación entre 0 % y 10 %  
 (++) Variación entre 10 % y 20 %  
 (+++) Variación mayor al 20 %  
 (n.d.) No determinado

**Cuadro 5. Mercados mayoristas. Precios de venta de huevos y lácteos  
2012 (septiembre 8 a 14)**

| Productos y mercados                     | Pesos por kilogramo |        |       | Tenden-<br>cia | Productos y mercados                     | Pesos por kilogramo |        |        | Tenden-<br>cia |
|--|---------------------|--------|-------|----------------|--|---------------------|--------|--------|----------------|
|  | Mínimo              | Máximo | Medio |                |  | Mínimo              | Máximo | Medio  |                |
| <b>Huevo blanco A</b>                    |                     |        |       |                | <b>Huevo rojo B (continuación)</b>       |                     |        |        |                |
| Armenia, Mercar                          | 235                 | 235    | 235   | +              | Bogotá, D.C., Paloquemao                 | 223                 | 223    | 223    | ++             |
| Buenaventura (Valle del Cauca)           | 248                 | 248    | 248   | ++             | Bucaramanga, Centroabastos               | 220                 | 220    | 220    | ++             |
| Cartago (Valle del Cauca)                | 234                 | 234    | 234   | -              | Ibagué, Plaza La 21                      | 225                 | 225    | 225    | n.d.           |
| Manizales (Caldas)                       | 230                 | 230    | 230   | +              | Medellín, Central Mayorista de Antioquia | 226                 | 226    | 226    | +              |
| Medellín, Central Mayorista de Antioquia | 236                 | 236    | 236   | +              | Medellín, Coomerca                       | 235                 | 235    | 235    | n.d.           |
| Medellín, Coomerca                       | 238                 | 238    | 238   | n.d.           | Medellín, Placita de Flórez              | 230                 | 230    | 230    | +              |
| Medellín, Placita de Flórez              | 235                 | 235    | 235   | +              | Montería (Córdoba)                       | 233                 | 233    | 233    | +              |
| Pereira, La 41                           | 230                 | 230    | 230   | +              | Neiva, Surabastos                        | 211                 | 211    | 211    | +              |
|  |                     |        |       |                | Villavicencio, Llanoabastos              | 225                 | 225    | 225    | ++             |
| <b>Huevo blanco AA</b>                   |                     |        |       |                | <b>Huevo rojo extra</b>                  |                     |        |        |                |
| Armenia, Mercar                          | 255                 | 255    | 255   | +              | Bogotá, D.C., Corabastos                 | 260                 | 260    | 260    | +              |
| Cartago (Valle del Cauca)                | 242                 | 242    | 242   | -              | Bogotá, D.C., Paloquemao                 | 270                 | 270    | 270    | +              |
| Manizales (Caldas)                       | 243                 | 243    | 243   | +              | Bucaramanga, Centroabastos               | 245                 | 245    | 245    | ++             |
| Medellín, Central Mayorista de Antioquia | 248                 | 248    | 248   | +              | Ibagué, Plaza La 21                      | 317                 | 317    | 317    | n.d.           |
| Medellín, Coomerca                       | 248                 | 248    | 248   | n.d.           | Medellín, Central Mayorista de Antioquia | 274                 | 274    | 274    | +              |
| Medellín, Placita de Flórez              | 250                 | 250    | 250   | +              | Medellín, Coomerca                       | 260                 | 260    | 260    | n.d.           |
| Pereira, La 41                           | 240                 | 240    | 240   | +              | Medellín, Placita de Flórez              | 270                 | 270    | 270    | +              |
|  |                     |        |       |                | Neiva, Surabastos                        | 270                 | 270    | 270    | +              |
| <b>Huevo blanco B</b>                    |                     |        |       |                | Villavicencio, Llanoabastos              | 267                 | 267    | 267    | +              |
| Armenia, Mercar                          | 223                 | 223    | 223   | +              | <b>Leche en polvo</b>                    |                     |        |        |                |
| Cartago (Valle del Cauca)                | 219                 | 219    | 219   | +              | Armenia, Mercar                          | 18.102              | 18.102 | 18.102 | =              |
| Manizales (Caldas)                       | 205                 | 205    | 205   | +              | Barranquilla, Barranquillita             | 17.712              | 17.712 | 17.712 | +              |
| Medellín, Central Mayorista de Antioquia | 226                 | 226    | 226   | +              | Barranquilla, Granabastos                | 17.714              | 17.714 | 17.714 | +              |
| Medellín, Coomerca                       | 235                 | 235    | 235   | n.d.           | Bucaramanga, Centroabastos               | 17.384              | 17.384 | 17.384 | -              |
| Medellín, Placita de Flórez              | 230                 | 230    | 230   | +              | Bucaramanga, Mercados del centro         | 18.750              | 18.750 | 18.750 | =              |
| Pereira, La 41                           | 220                 | 220    | 220   | +              | Buenaventura (Valle del Cauca)           | 15.625              | 15.625 | 15.625 | ++             |
|  |                     |        |       |                | Cali, La Floresta                        | 16.170              | 16.170 | 16.170 | =              |
| <b>Huevo blanco extra</b>                |                     |        |       |                | Cali, Siloé                              | 18.056              | 18.056 | 18.056 | =              |
| Armenia, Mercar                          | 273                 | 273    | 273   | +              | Cartagena, Bazaruto                      | 18.012              | 18.012 | 18.012 | -              |
| Cartago (Valle del Cauca)                | 266                 | 266    | 266   | +              | Cartago (Valle del Cauca)                | 17.577              | 17.577 | 17.577 | -              |
| Manizales (Caldas)                       | 260                 | 260    | 260   | +              | Ibagué, Plaza La 21                      | 14.125              | 14.125 | 14.125 | n.d.           |
| Medellín, Central Mayorista de Antioquia | 274                 | 274    | 274   | +              | Medellín, Central Mayorista de Antioquia | 13.333              | 13.333 | 13.333 | +              |
| Medellín, Coomerca                       | 260                 | 260    | 260   | n.d.           | Palmira (Valle del Cauca)                | 17.994              | 17.994 | 17.994 | +              |
| Medellín, Placita de Flórez              | 270                 | 270    | 270   | +              | Pamplona (Norte de Santander)            | 10.000              | 10.000 | 10.000 | =              |
| Pereira, La 41                           | 260                 | 260    | 260   | +              | Pasto (Nariño)                           | 15.871              | 15.871 | 15.871 | n.d.           |
|  |                     |        |       |                | Pereira, Mercasa                         | 18.367              | 18.367 | 18.367 | =              |
| <b>Huevo rojo A</b>                      |                     |        |       |                | Popayán (Cauca)                          | 16.474              | 16.474 | 16.474 | -              |
| Barranquilla, Barranquillita             | 230                 | 230    | 230   | +              | Sincelejo (Sucre)                        | 17.882              | 17.882 | 17.882 | n.d.           |
| Barranquilla, Granabastos                | 232                 | 232    | 232   | +              | Tuluá (Valle del Cauca)                  | 16.591              | 16.591 | 16.591 | +              |
| Bogotá, D.C., Corabastos                 | 220                 | 220    | 220   | +              | Valledupar, Mercado Nuevo                | 18.117              | 18.117 | 18.117 | +              |
| Bogotá, D.C., Paloquemao                 | 236                 | 236    | 236   | +              | Villavicencio, Llanoabastos              | 18.026              | 18.026 | 18.026 | +              |
| Bucaramanga, Centroabastos               | 230                 | 230    | 230   | ++             | <b>Queso campesino</b>                   |                     |        |        |                |
| Cartagena, Bazaruto                      | 248                 | 248    | 248   | ++             | Armenia, Mercar                          | 10.000              | 10.000 | 10.000 | =              |
| Ibagué, Plaza La 21                      | 242                 | 242    | 242   | n.d.           | Bogotá, D.C., Corabastos                 | 6.900               | 6.900  | 6.900  | -              |
| Medellín, Central Mayorista de Antioquia | 236                 | 236    | 236   | +              | Bogotá, D.C., Paloquemao                 | 7.000               | 7.000  | 7.000  | =              |
| Medellín, Coomerca                       | 238                 | 238    | 238   | n.d.           | Bucaramanga, Mercados del centro         | 9.000               | 9.000  | 9.000  | =              |
| Medellín, Placita de Flórez              | 235                 | 235    | 235   | +              | Cúcuta, Cenabastos                       | 8.333               | 8.333  | 8.333  | =              |
| Montería (Córdoba)                       | 240                 | 240    | 240   | +              | Ibagué, Plaza La 21                      | 6.300               | 6.300  | 6.300  | n.d.           |
| Neiva, Surabastos                        | 233                 | 233    | 233   | +              | Manizales (Caldas)                       | 6.400               | 6.400  | 6.400  | -              |
| Sincelejo (Sucre)                        | 240                 | 240    | 240   | n.d.           | Medellín, Central Mayorista de Antioquia | 9.600               | 9.600  | 9.600  | -              |
| Tuluá (Valle del Cauca)                  | 220                 | 220    | 220   | ++             | Montería (Córdoba)                       | 7.400               | 7.400  | 7.400  | +              |
| Valledupar, Mercado Nuevo                | 247                 | 247    | 247   | +++            | Palmira (Valle del Cauca)                | 8.400               | 8.400  | 8.400  | -              |
| Villavicencio, Llanoabastos              | 235                 | 235    | 235   | +              | Pereira, La 41                           | 7.600               | 7.600  | 7.600  | =              |
|  |                     |        |       |                | Tuluá (Valle del Cauca)                  | 9.000               | 9.000  | 9.000  | +              |
| <b>Huevo rojo AA</b>                     |                     |        |       |                | Villavicencio, Llanoabastos              | 7.000               | 7.000  | 7.000  | -              |
| Barranquilla, Barranquillita             | 245                 | 245    | 245   | ++             | <b>Queso costeño</b>                     |                     |        |        |                |
| Barranquilla, Granabastos                | 240                 | 240    | 240   | +              | Armenia, Mercar                          | 7.200               | 7.200  | 7.200  | -              |
| Bogotá, D.C., Corabastos                 | 230                 | 230    | 230   | +              | Barranquilla, Barranquillita             | 6.733               | 6.733  | 6.733  | -              |
| Bogotá, D.C., Paloquemao                 | 253                 | 253    | 253   | ++             | Barranquilla, Granabastos                | 7.000               | 7.000  | 7.000  | =              |
| Bucaramanga, Centroabastos               | 235                 | 235    | 235   | ++             | Bogotá, D.C., Corabastos                 | 8.450               | 8.450  | 8.450  | -              |
| Ibagué, Plaza La 21                      | 275                 | 275    | 275   | n.d.           | Bogotá, D.C., Paloquemao                 | 9.000               | 9.000  | 9.000  | =              |
| Medellín, Central Mayorista de Antioquia | 248                 | 248    | 248   | +              | Bucaramanga, Mercados del centro         | 9.000               | 9.000  | 9.000  | =              |
| Medellín, Coomerca                       | 248                 | 248    | 248   | n.d.           | Buenaventura (Valle del Cauca)           | 8.000               | 8.000  | 8.000  | =              |
| Medellín, Placita de Flórez              | 250                 | 250    | 250   | +              | Cartagena, Bazaruto                      | 5.650               | 5.650  | 5.650  | -              |
| Montería (Córdoba)                       | 255                 | 255    | 255   | +              | Cúcuta, Cenabastos                       | 6.667               | 6.667  | 6.667  | =              |
| Neiva, Surabastos                        | 242                 | 242    | 242   | +              | Ibagué, Plaza La 21                      | 9.000               | 9.000  | 9.000  | n.d.           |
| Sincelejo (Sucre)                        | 250                 | 250    | 250   | n.d.           | Manizales (Caldas)                       | 7.000               | 7.000  | 7.000  | =              |
| Tuluá (Valle del Cauca)                  | 230                 | 230    | 230   | ++             | Medellín, Central Mayorista de Antioquia | 7.567               | 7.567  | 7.567  | -              |
| Valledupar, Mercado Nuevo                | 250                 | 250    | 250   | +++            | Medellín, Coomerca                       | 6.800               | 6.800  | 6.800  | n.d.           |
| Villavicencio, Llanoabastos              | 249                 | 249    | 249   | +              |  |                     |        |        |                |
|  |                     |        |       |                |  |                     |        |        |                |
| <b>Huevo rojo B</b>                      |                     |        |       |                |  |                     |        |        |                |
| Barranquilla, Barranquillita             | 220                 | 220    | 220   | n.d.           |  |                     |        |        |                |
| Barranquilla, Granabastos                | 215                 | 215    | 215   | +              |  |                     |        |        |                |
| Bogotá, D.C., Corabastos                 | 210                 | 210    | 210   | +              |  |                     |        |        |                |



**Cuadro 5. Mercados mayoristas. Precios de venta de huevos y lácteos (conclusión)  
 2012 (septiembre 8 a 14)**

| Productos y mercados                | Pesos por kilogramo |        |       | Tenden-<br>cia | Productos y mercados                     | Pesos por kilogramo |        |        | Tenden-<br>cia |
|-------------------------------------|---------------------|--------|-------|----------------|--|---------------------|--------|--------|----------------|
|                                     | Mínimo              | Máximo | Medio |                |  | Mínimo              | Máximo | Medio  |                |
| <b>Queso costeño (continuación)</b> |                     |        |       |                | <b>Queso cuajada (continuación)</b>      |                     |        |        |                |
| Medellín, Placita de Flórez         | 6.533               | 6.533  | 6.533 | -              | Medellín, Central Mayorista de Antioquia | 7.675               | 7.675  | 7.675  | +              |
| Montería (Córdoba)                  | 7.900               | 7.900  | 7.900 | +              | Palmira (Valle del Cauca)                | 6.400               | 6.400  | 6.400  | -              |
| Palmira (Valle del Cauca)           | 9.000               | 9.000  | 9.000 | -              | Tuluá (Valle del Cauca)                  | 6.400               | 6.400  | 6.400  | =              |
| Pereira, La 41                      | 7.800               | 7.800  | 7.800 | -              | Villavicencio, Llanoabastos              | 9.050               | 9.050  | 9.050  | =              |
| Sincelejo (Sucre)                   | 6.900               | 6.900  | 6.900 | n.d.           | <b>Queso doble crema</b>                 |                     |        |        |                |
| Tuluá (Valle del Cauca)             | 6.800               | 6.800  | 6.800 | --             | Bogotá, D.C., Corabastos                 | 9.750               | 9.750  | 9.750  | -              |
| Valledupar, Mercado Nuevo           | 6.250               | 6.250  | 6.250 | -              | Bogotá, D.C., Paloquemao                 | 10.000              | 10.000 | 10.000 | +              |
| Villavicencio, Llanoabastos         | 8.950               | 8.950  | 8.950 | -              | Bogotá, D.C., Plaza Las Flores           | 10.167              | 10.250 | 10.208 | -              |
| <b>Queso cuajada</b>                |                     |        |       |                | Bucaramanga, Mercados del centro         | 10.000              | 10.000 | 10.000 | =              |
| Armenia, Mercar                     | 6.400               | 6.400  | 6.400 | =              | Buenaventura (Valle del Cauca)           | 7.433               | 7.433  | 7.433  | +              |
| Bogotá, D.C., Corabastos            | 7.550               | 7.550  | 7.550 | =              | Cúcuta, Cenabastos                       | 9.000               | 9.000  | 9.000  | n.d.           |
| Bogotá, D.C., Paloquemao            | 7.000               | 7.000  | 7.000 | =              | Ibagué, Plaza La 21                      | 9.200               | 9.200  | 9.200  | n.d.           |
| Bucaramanga, Mercados del centro    | 8.900               | 8.900  | 8.900 | +              | Palmira (Valle del Cauca)                | 8.400               | 8.400  | 8.400  | -              |
| Buenaventura (Valle del Cauca)      | 7.467               | 7.467  | 7.467 | -              | Tuluá (Valle del Cauca)                  | 8.800               | 8.800  | 8.800  | =              |
| Cúcuta, Cenabastos                  | 8.500               | 8.500  | 8.500 | =              | Villavicencio, Llanoabastos              | 8.850               | 8.850  | 8.850  | -              |
| Ibagué, Plaza La 21                 | 8.000               | 8.000  | 8.000 | n.d.           |  |                     |        |        |                |

Tendencias:  
 (---) Variación mayor al -20 %  
 (--) Variación entre -10 % y -20 %  
 (-) Variación entre 0 % y -10 %

(=) Variación igual a 0 %  
 (+) Variación entre 0 % y 10 %  
 (+ +) Variación entre 10 % y 20 %  
 (+++) Variación mayor al 20 %  
 (n.d.) No determinado

**Cuadro 6. Mercados mayoristas. Precios de venta de carnes  
 2012 (septiembre 8 a 14)**

| Productos y mercados                     | Pesos por kilogramo |        |        | Tenden-<br>cia | Productos y mercados                     | Pesos por kilogramo |        |        | Tenden-<br>cia |
|--|---------------------|--------|--------|----------------|--|---------------------|--------|--------|----------------|
|  | Mínimo              | Máximo | Medio  |                |  | Mínimo              | Máximo | Medio  |                |
| <b>Carne de cerdo</b>                    |                     |        |        |                | <b>Carne de cerdo, cabeza de lomo</b>    |                     |        |        |                |
| <b>Carne de cerdo en canal</b>           |                     |        |        |                | Valledupar, Mercado Nuevo                | 10.000              | 10.000 | 10.000 | =              |
| Cartagena, Bazaruto                      | 6.200               | 6.200  | 6.200  | =              | Bogotá, D.C., Frigorífico Guadalupe      | 8.100               | 8.675  | 8.388  | +              |
| Cúcuta, Cenabastos                       | 5.450               | 5.450  | 5.450  | +              | Bogotá, D.C., Frigorífico San Martín     | 8.267               | 8.267  | 8.267  | -              |
| Ibagué, Plaza La 21                      | 6.708               | 6.708  | 6.708  | n.d.           | Cúcuta, Cenabastos                       | 10.000              | 10.000 | 10.000 | =              |
| Pereira, La 41                           | 6.450               | 6.450  | 6.450  | -              | Ibagué, Frigorífico Carlina              | 8.200               | 8.200  | 8.200  | n.d.           |
| Popayán (Cauca)                          | 5.700               | 5.700  | 5.700  | +              | Ibagué, Plaza La 21                      | 10.000              | 10.000 | 10.000 | n.d.           |
| Sincelejo (Sucre)                        | 5.250               | 5.250  | 5.250  | +              | Villavicencio, Llanoabastos              | 9.000               | 9.000  | 9.000  | +              |
| Tuluá (Valle del Cauca)                  | 5.200               | 5.200  | 5.200  | =              | <b>Carne de cerdo, costilla</b>          |                     |        |        |                |
| Valledupar, Mercado Nuevo                | 5.500               | 5.500  | 5.500  | =              | Barranquilla, Barranquillita             | 8.000               | 8.000  | 8.000  | =              |
| <b>Carne de cerdo, brazo con hueso</b>   |                     |        |        |                | Bogotá, D.C., Frigorífico Guadalupe      | 9.750               | 9.800  | 9.775  | +              |
| Barranquilla, Barranquillita             | 8.000               | 8.000  | 8.000  | =              | Bogotá, D.C., Frigorífico San Martín     | 9.800               | 9.800  | 9.800  | -              |
| Bogotá, D.C., Frigorífico Guadalupe      | 7.067               | 7.700  | 7.383  | -              | Buenaventura (Valle del Cauca)           | 11.067              | 11.067 | 11.067 | +              |
| Bogotá, D.C., Frigorífico San Martín     | 7.600               | 7.600  | 7.600  | +              | Cartagena, Bazaruto                      | 7.500               | 7.500  | 7.500  | =              |
| Cartagena, Bazaruto                      | 8.000               | 8.000  | 8.000  | =              | Cúcuta, Cenabastos                       | 9.000               | 9.000  | 9.000  | +              |
| Cúcuta, Cenabastos                       | 8.750               | 8.750  | 8.750  | =              | Ibagué, Frigorífico Carlina              | 9.500               | 9.500  | 9.500  | -              |
| Montería (Córdoba)                       | 8.000               | 8.000  | 8.000  | =              | Ibagué, Plaza La 21                      | 9.100               | 9.100  | 9.100  | n.d.           |
| Pereira, La 41                           | 9.250               | 9.250  | 9.250  | =              | Medellín, Central Mayorista de Antioquia | 11.500              | 11.500 | 11.500 | -              |
| Popayán (Cauca)                          | 8.100               | 8.100  | 8.100  | +              | Medellín, Coomerca                       | 9.975               | 9.975  | 9.975  | -              |
| Sincelejo (Sucre)                        | 6.933               | 6.933  | 6.933  | =              | Montería (Córdoba)                       | 7.000               | 7.000  | 7.000  | =              |
| Valledupar, Mercado Nuevo                | 8.000               | 8.000  | 8.000  | =              | Pereira, La 41                           | 10.000              | 10.000 | 10.000 | =              |
| Villavicencio, Llanoabastos              | 8.933               | 8.933  | 8.933  | +              | Popayán (Cauca)                          | 8.100               | 8.100  | 8.100  | +              |
| <b>Carne de cerdo, brazo sin hueso</b>   |                     |        |        |                | Sincelejo (Sucre)                        | 7.000               | 7.000  | 7.000  | =              |
| Barranquilla, Barranquillita             | 10.000              | 10.000 | 10.000 | =              | Tuluá (Valle del Cauca)                  | 8.667               | 8.667  | 8.667  | =              |
| Bogotá, D.C., Frigorífico Guadalupe      | 8.175               | 8.325  | 8.250  | -              | Tunja (Boyacá)                           | 9.833               | 9.833  | 9.833  | +              |
| Bogotá, D.C., Frigorífico San Martín     | 8.000               | 8.000  | 8.000  | +              | Valledupar, Mercado Nuevo                | 8.000               | 8.000  | 8.000  | =              |
| Buenaventura (Valle del Cauca)           | 11.067              | 11.067 | 11.067 | =              | Villavicencio, Llanoabastos              | 9.000               | 9.000  | 9.000  | =              |
| Cartagena, Bazaruto                      | 10.000              | 10.000 | 10.000 | =              | <b>Carne de cerdo, espinazo</b>          |                     |        |        |                |
| Ibagué, Frigorífico Carlina              | 8.200               | 8.200  | 8.200  | =              | Bogotá, D.C., Frigorífico Guadalupe      | 4.000               | 5.050  | 4.525  | --             |
| Ibagué, Plaza La 21                      | 9.100               | 9.100  | 9.100  | n.d.           | Buenaventura (Valle del Cauca)           | 6.400               | 6.400  | 6.400  | -              |
| Medellín, Central Mayorista de Antioquia | 9.250               | 9.250  | 9.250  | +              | Cúcuta, Cenabastos                       | 4.000               | 4.000  | 4.000  | =              |
| Montería (Córdoba)                       | 10.000              | 10.000 | 10.000 | =              | Ibagué, Frigorífico Carlina              | 3.200               | 3.200  | 3.200  | =              |
| Popayán (Cauca)                          | 9.600               | 9.600  | 9.600  | +              | Ibagué, Plaza La 21                      | 4.550               | 4.550  | 4.550  | n.d.           |
| Sincelejo (Sucre)                        | 9.333               | 9.333  | 9.333  | =              | Manizales (Caldas)                       | 7.000               | 7.000  | 7.000  | ++             |
| Tuluá (Valle del Cauca)                  | 8.300               | 8.300  | 8.300  | =              | Medellín, Central Mayorista de Antioquia | 5.267               | 5.267  | 5.267  | -              |
| Tunja (Boyacá)                           | 9.000               | 9.000  | 9.000  | -              | Medellín, Coomerca                       | 3.975               | 3.975  | 3.975  | -              |
|  |                     |        |        |                | Montería (Córdoba)                       | 7.000               | 7.000  | 7.000  | =              |

**Cuadro 6. Mercados mayoristas. Precios de venta de carnes (continuación)**  
**2012 (septiembre 8 a 14)**

| Productos y mercados                           | Pesos por kilogramo |        |        |      | Tenden-<br>cia | Productos y mercados                 | Pesos por kilogramo |        |        |      | Tenden-<br>cia |
|--|---------------------|--------|--------|------|----------------|--------------------------------------|---------------------|--------|--------|------|----------------|
|  | Mínimo              | Máximo | Medio  |      |                |                                      | Mínimo              | Máximo | Medio  |      |                |
| <b>Carne de cerdo, espinazo (continuación)</b> |                     |        |        |      |                | <b>Carne de cerdo, tocino papada</b> |                     |        |        |      |                |
| Pereira, La 41                                 | 6.500               | 6.500  | 6.500  | =    |                | Bogotá, D.C., Frigorífico Guadalupe  | 5.033               | 5.133  | 5.083  | -    |                |
| Popayán (Cauca)                                | 5.100               | 5.100  | 5.100  | +    |                | Bogotá, D.C., Frigorífico San Martín | 5.400               | 5.400  | 5.400  | +    |                |
| Tuluá (Valle del Cauca)                        | 5.500               | 5.500  | 5.500  | =    |                | Cúcuta, Cenabastos                   | 6.000               | 6.000  | 6.000  | =    |                |
| Tunja (Boyacá)                                 | 7.250               | 7.250  | 7.250  | =    |                | Ibagué, Plaza La 21                  | 5.000               | 5.000  | 5.000  | n.d. |                |
| Carne de cerdo, lomo con hueso                 |                     |        |        |      |                | Manizales (Caldas)                   | 7.667               | 7.667  | 7.667  | +    |                |
| Barranquilla, Barranquillita                   | 8.000               | 8.000  | 8.000  | =    |                | Medellín, Central Mayorista          |                     |        |        |      |                |
| Cartagena, Bazaruto                            | 7.500               | 7.500  | 7.500  | =    |                | de Antioquia                         | 6.400               | 6.400  | 6.400  | -    |                |
| Cúcuta, Cenabastos                             | 10.000              | 10.000 | 10.000 | +    |                | Medellín, Coomerca                   | 6.450               | 6.450  | 6.450  | n.d. |                |
| Sincelejo (Sucre)                              | 7.500               | 7.500  | 7.500  | +    |                | Pereira, La 41                       | 8.000               | 8.000  | 8.000  | =    |                |
| Valledupar, Mercado Nuevo                      | 7.000               | 7.000  | 7.000  | =    |                | Popayán (Cauca)                      | 5.600               | 5.600  | 5.600  | +    |                |
|  |                     |        |        |      |                | Tuluá (Valle del Cauca)              | 5.333               | 5.333  | 5.333  | =    |                |
|  |                     |        |        |      |                | Villavicencio, Llanoabastos          | 5.600               | 5.600  | 5.600  | =    |                |
| <b>Carne de cerdo, lomo sin hueso</b>          |                     |        |        |      |                | <b>Carne de res</b>                  |                     |        |        |      |                |
| Barranquilla, Barranquillita                   | 12.000              | 12.000 | 12.000 | =    |                | <b>Carne de res en canal</b>         |                     |        |        |      |                |
| Bogotá, D.C., Frigorífico Guadalupe            | 11.375              | 12.000 | 11.688 | +    |                | Barranquilla, Granabastos            | 5.633               | 5.633  | 5.633  | =    |                |
| Bogotá, D.C., Frigorífico San Martín           | 11.667              | 11.667 | 11.667 | +    |                | Cartagena, Bazaruto                  | 6.500               | 6.500  | 6.500  | =    |                |
| Buenaventura (Valle del Cauca)                 | 13.067              | 13.067 | 13.067 | +    |                | Cartagena, Frigorífico Candela       | 5.800               | 5.800  | 5.800  | =    |                |
| Cartagena, Bazaruto                            | 12.000              | 12.000 | 12.000 | =    |                | Cereté, Frigosinú                    | 6.200               | 6.200  | 6.200  | -    |                |
| Cúcuta, Cenabastos                             | 10.000              | 10.000 | 10.000 | -    |                | Cúcuta, Cenabastos                   | 5.767               | 5.767  | 5.767  | =    |                |
| Ibagué, Frigorífico Carlina                    | 11.000              | 11.000 | 11.000 | n.d. |                | Ibagué, Plaza La 21                  | 6.542               | 6.542  | 6.542  | n.d. |                |
| Ibagué, Plaza La 21                            | 11.000              | 11.000 | 11.000 | n.d. |                | Montería (Córdoba)                   | 5.200               | 5.200  | 5.200  | +    |                |
| Medellín, Central Mayorista                    |                     |        |        |      |                | Popayán (Cauca)                      | 5.600               | 5.600  | 5.600  | =    |                |
| de Antioquia                                   | 13.000              | 13.000 | 13.000 | =    |                | Sincelejo (Sucre)                    | 5.333               | 5.333  | 5.333  | =    |                |
| Medellín, Coomerca                             | 12.125              | 12.125 | 12.125 | -    |                | Tuluá (Valle del Cauca)              | 6.400               | 6.400  | 6.400  | =    |                |
| Montería (Córdoba)                             | 13.000              | 13.000 | 13.000 | =    |                |                                      |                     |        |        |      |                |
| Pereira, La 41                                 | 13.000              | 13.000 | 13.000 | =    |                | <b>Carne de res, bola de brazo</b>   |                     |        |        |      |                |
| Popayán (Cauca)                                | 11.100              | 11.100 | 11.100 | +    |                | Barranquilla, Barranquillita         | 8.800               | 8.800  | 8.800  | =    |                |
| Sincelejo (Sucre)                              | 10.333              | 10.333 | 10.333 | =    |                | Barranquilla, Granabastos            | 9.967               | 9.967  | 9.967  | +    |                |
| Tuluá (Valle del Cauca)                        | 11.667              | 11.667 | 11.667 | =    |                | Bogotá, D.C., Frigorífico Guadalupe  | 8.000               | 8.000  | 8.000  | n.d. |                |
| Tunja (Boyacá)                                 | 11.000              | 11.000 | 11.000 | =    |                | Bogotá, D.C., Frigorífico San Martín | 9.067               | 9.067  | 9.067  | +    |                |
| Valledupar, Mercado Nuevo                      | 12.000              | 12.000 | 12.000 | =    |                | Bucaramanga, Frigoríficos            | 13.000              | 13.000 | 13.000 | =    |                |
|  |                     |        |        |      |                | Buenaventura (Valle del Cauca)       | 12.067              | 12.067 | 12.067 | =    |                |
| <b>Carne de cerdo, perril con hueso</b>        |                     |        |        |      |                | Cartagena, Bazaruto                  | 10.625              | 10.625 | 10.625 | +    |                |
| Barranquilla, Barranquillita                   | 8.000               | 8.000  | 8.000  | =    |                | Cartagena, Frigorífico Candela       | 10.950              | 10.950 | 10.950 | =    |                |
| Bogotá, D.C., Frigorífico Guadalupe            | 8.275               | 8.325  | 8.300  | +    |                | Cereté, Frigosinú                    | 10.600              | 10.600 | 10.600 | -    |                |
| Bogotá, D.C., Frigorífico San Martín           | 8.433               | 8.433  | 8.433  | +    |                | Cúcuta, Cenabastos                   | 10.000              | 10.000 | 10.000 | =    |                |
| Cartagena, Bazaruto                            | 7.500               | 7.500  | 7.500  | =    |                | Ibagué, Frigorífico Carlina          | 10.600              | 10.600 | 10.600 | =    |                |
| Cúcuta, Cenabastos                             | 8.750               | 8.750  | 8.750  | =    |                | Ibagué, Plaza La 21                  | 9.100               | 9.100  | 9.100  | n.d. |                |
| Ibagué, Plaza La 21                            | 8.600               | 8.600  | 8.600  | n.d. |                | Medellín, Central Mayorista          |                     |        |        |      |                |
| Montería (Córdoba)                             | 8.000               | 8.000  | 8.000  | =    |                | de Antioquia                         | 12.450              | 12.450 | 12.450 | +    |                |
| Sincelejo (Sucre)                              | 7.500               | 7.500  | 7.500  | -    |                | Montería (Córdoba)                   | 8.667               | 8.667  | 8.667  | =    |                |
| Valledupar, Mercado Nuevo                      | 8.000               | 8.000  | 8.000  | =    |                | Pereira, La 41                       | 11.000              | 11.000 | 11.000 | =    |                |
| Villavicencio, Llanoabastos                    | 9.000               | 9.000  | 9.000  | +    |                | Popayán (Cauca)                      | 9.000               | 9.000  | 9.000  | =    |                |
|  |                     |        |        |      |                | Sincelejo (Sucre)                    | 9.500               | 9.500  | 9.500  | +    |                |
|  |                     |        |        |      |                | Tuluá (Valle del Cauca)              | 11.300              | 11.300 | 11.300 | =    |                |
| <b>Carne de cerdo, perril sin hueso</b>        |                     |        |        |      |                | <b>Carne de res, bola de pierna</b>  |                     |        |        |      |                |
| Bogotá, D.C., Frigorífico Guadalupe            | 9.175               | 9.300  | 9.238  | +    |                | Barranquilla, Barranquillita         | 10.800              | 10.800 | 10.800 | =    |                |
| Bogotá, D.C., Frigorífico San Martín           | 8.933               | 8.933  | 8.933  | +    |                | Barranquilla, Granabastos            | 9.967               | 9.967  | 9.967  | +    |                |
| Buenaventura (Valle del Cauca)                 | 12.067              | 12.067 | 12.067 | +    |                | Bogotá, D.C., Frigorífico Guadalupe  | 10.000              | 10.150 | 10.075 | +    |                |
| Cúcuta, Cenabastos                             | 9.000               | 9.000  | 9.000  | +    |                | Bogotá, D.C., Frigorífico San Martín | 10.000              | 10.000 | 10.000 | +    |                |
| Ibagué, Frigorífico Carlina                    | 9.600               | 9.600  | 9.600  | =    |                | Bucaramanga, Frigoríficos            | 14.600              | 14.600 | 14.600 | =    |                |
| Ibagué, Plaza La 21                            | 9.800               | 9.800  | 9.800  | n.d. |                | Buenaventura (Valle del Cauca)       | 12.200              | 12.200 | 12.200 | =    |                |
| Manizales (Caldas)                             | 10.833              | 10.833 | 10.833 | +    |                | Cartagena, Bazaruto                  | 10.625              | 10.625 | 10.625 | +    |                |
| Medellín, Central Mayorista                    |                     |        |        |      |                | Cúcuta, Cenabastos                   | 10.000              | 10.000 | 10.000 | =    |                |
| de Antioquia                                   | 11.250              | 11.250 | 11.250 | +    |                | Ibagué, Frigorífico Carlina          | 10.600              | 10.600 | 10.600 | -    |                |
| Medellín, Coomerca                             | 10.125              | 10.125 | 10.125 | -    |                | Ibagué, Plaza La 21                  | 11.100              | 11.100 | 11.100 | n.d. |                |
| Montería (Córdoba)                             | 10.000              | 10.000 | 10.000 | =    |                | Medellín, Central Mayorista          |                     |        |        |      |                |
| Pereira, La 41                                 | 10.000              | 10.000 | 10.000 | =    |                | de Antioquia                         | 13.150              | 13.150 | 13.150 | -    |                |
| Popayán (Cauca)                                | 11.000              | 11.000 | 11.000 | +    |                | Medellín, Coomerca                   | 12.250              | 12.250 | 12.250 | -    |                |
| Tuluá (Valle del Cauca)                        | 10.500              | 10.500 | 10.500 | =    |                | Montería (Córdoba)                   | 10.333              | 10.333 | 10.333 | =    |                |
|  |                     |        |        |      |                | Pereira, La 41                       | 11.000              | 11.000 | 11.000 | -    |                |
| <b>Carne de cerdo, tocina plancha</b>          |                     |        |        |      |                | Sincelejo (Sucre)                    | 9.933               | 9.933  | 9.933  | -    |                |
| Villavicencio, Llanoabastos                    | 5.600               | 5.600  | 5.600  | =    |                | Tuluá (Valle del Cauca)              | 11.333              | 11.333 | 11.333 | =    |                |
| Carne de cerdo, tocino barriga                 |                     |        |        |      |                | Villavicencio, Llanoabastos          | 9.600               | 9.600  | 9.600  | +    |                |
| Bogotá, D.C., Frigorífico Guadalupe            | 7.300               | 7.425  | 7.363  | +    |                | <b>Carne de res, bota</b>            |                     |        |        |      |                |
| Bogotá, D.C., Frigorífico San Martín           | 7.600               | 7.600  | 7.600  | -    |                | Barranquilla, Barranquillita         | 10.800              | 10.800 | 10.800 | =    |                |
| Buenaventura (Valle del Cauca)                 | 5.667               | 5.667  | 5.667  | -    |                | Barranquilla, Granabastos            | 8.967               | 8.967  | 8.967  | =    |                |
| Ibagué, Frigorífico Carlina                    | 4.000               | 4.000  | 4.000  | =    |                | Bogotá, D.C., Frigorífico Guadalupe  | 10.000              | 10.150 | 10.075 | +    |                |
| Ibagué, Plaza La 21                            | 5.000               | 5.000  | 5.000  | n.d. |                | Bogotá, D.C., Frigorífico San Martín | 10.000              | 10.000 | 10.000 | +    |                |
| Medellín, Central Mayorista                    |                     |        |        |      |                | Bucaramanga, Frigoríficos            | 13.000              | 13.000 | 13.000 | =    |                |
| de Antioquia                                   | 11.050              | 11.050 | 11.050 | +    |                | Cartagena, Bazaruto                  | 10.500              | 10.500 | 10.500 | =    |                |
| Medellín, Coomerca                             | 9.975               | 9.975  | 9.975  | -    |                | Cartagena, Frigorífico Candela       | 10.450              | 10.450 | 10.450 | =    |                |
| Pereira, La 41                                 | 8.500               | 8.500  | 8.500  | =    |                |                                      |                     |        |        |      |                |
| Popayán (Cauca)                                | 4.600               | 4.600  | 4.600  | +    |                |                                      |                     |        |        |      |                |
| Tuluá (Valle del Cauca)                        | 7.500               | 7.500  | 7.500  | =    |                |                                      |                     |        |        |      |                |
| Tunja (Boyacá)                                 | 7.250               | 7.250  | 7.250  | -    |                |                                      |                     |        |        |      |                |

**Cuadro 6. Mercados mayoristas. Precios de venta de carnes (continuación)**  
**2012 (septiembre 8 a 14)**

| Productos y mercados                     | Pesos por kilogramo |        |        |      | Tenden-<br>cia | Productos y mercados                     | Pesos por kilogramo |        |        |      | Tenden-<br>cia |
|--|---------------------|--------|--------|------|----------------|--|---------------------|--------|--------|------|----------------|
|  | Mínimo              | Máximo | Medio  |      |                |  | Mínimo              | Máximo | Medio  |      |                |
| <b>Carne de res, bota (continuación)</b> |                     |        |        |      |                | <b>Carne de res, cogote</b>              |                     |        |        |      |                |
| Cereté, Frigosinú                        | 12.200              | 12.200 | 12.200 | -    |                | Bogotá, D.C., Frigorífico Guadalupe      | 6.600               | 6.750  | 6.675  | -    |                |
| Cúcuta, Cenabastos                       | 10.000              | 10.000 | 10.000 | -    |                | Bogotá, D.C., Frigorífico San Martín     | 7.333               | 7.333  | 7.333  | +    |                |
| Ibagué, Frigorífico Carlima              | 9.500               | 9.500  | 9.500  | =    |                | Bucaramanga, Frigoríficos                | 10.000              | 10.000 | 10.000 | =    |                |
| Ibagué, Plaza La 21                      | 10.900              | 10.900 | 10.900 | n.d. |                | Cartagena, Frigorífico Candela           | 6.750               | 6.750  | 6.750  | =    |                |
| Medellín, Central Mayorista de Antioquia | 13.150              | 13.150 | 13.150 | +    |                | Cereté, Frigosinú                        | 9.300               | 9.300  | 9.300  | -    |                |
| Medellín, Coomerca                       | 11.375              | 11.375 | 11.375 | -    |                | Ibagué, Frigorífico Carlima              | 6.700               | 6.700  | 6.700  | +    |                |
| Montería (Córdoba)                       | 10.333              | 10.333 | 10.333 | =    |                | Ibagué, Plaza La 21                      | 6.250               | 6.250  | 6.250  | n.d. |                |
| Villavicencio, Llanoabastos              | 9.500               | 9.500  | 9.500  | -    |                | Medellín, Central Mayorista de Antioquia | 10.675              | 10.675 | 10.675 | +    |                |
| <b>Carne de res, cadera</b>              |                     |        |        |      |                | Montería (Córdoba)                       | 6.333               | 6.333  | 6.333  | =    |                |
| Barranquilla, Barranquillita             | 10.800              | 10.800 | 10.800 | =    |                | Pereira, La 41                           | 7.250               | 7.250  | 7.250  | =    |                |
| Barranquilla, Granabastos                | 11.133              | 11.133 | 11.133 | +    |                | <b>Carne de res, costilla</b>            |                     |        |        |      |                |
| Bogotá, D.C., Frigorífico Guadalupe      | 10.000              | 10.150 | 10.075 | +    |                | Barranquilla, Barranquillita             | 5.000               | 5.000  | 5.000  | =    |                |
| Bogotá, D.C., Frigorífico San Martín     | 10.000              | 10.000 | 10.000 | +    |                | Bogotá, D.C., Frigorífico Guadalupe      | 6.600               | 6.600  | 6.600  | -    |                |
| Bucaramanga, Frigoríficos                | 14.600              | 14.600 | 14.600 | =    |                | Bogotá, D.C., Frigorífico San Martín     | 7.400               | 7.400  | 7.400  | +    |                |
| Buenaventura (Valle del Cauca)           | 12.133              | 12.133 | 12.133 | -    |                | Buenaventura (Valle del Cauca)           | 7.000               | 7.000  | 7.000  | =    |                |
| Cartagena, Bazaruto                      | 10.667              | 10.667 | 10.667 | +    |                | Cartagena, Bazaruto                      | 4.750               | 4.750  | 4.750  | -    |                |
| Cartagena, Frigorífico Candela           | 10.950              | 10.950 | 10.950 | =    |                | Cartagena, Frigorífico Candela           | 4.750               | 4.750  | 4.750  | =    |                |
| Cereté, Frigosinú                        | 12.200              | 12.200 | 12.200 | -    |                | Cereté, Frigosinú                        | 5.700               | 5.700  | 5.700  | -    |                |
| Ibagué, Frigorífico Carlima              | 10.600              | 10.600 | 10.600 | -    |                | Cúcuta, Cenabastos                       | 7.833               | 7.833  | 7.833  | =    |                |
| Ibagué, Plaza La 21                      | 10.900              | 10.900 | 10.900 | n.d. |                | Ibagué, Frigorífico Carlima              | 5.000               | 5.000  | 5.000  | =    |                |
| Manizales (Caldas)                       | 11.000              | 11.000 | 11.000 | =    |                | Ibagué, Plaza La 21                      | 5.000               | 5.000  | 5.000  | n.d. |                |
| Medellín, Central Mayorista de Antioquia | 13.250              | 13.250 | 13.250 | -    |                | Medellín, Central Mayorista de Antioquia | 6.300               | 6.300  | 6.300  | +    |                |
| Medellín, Coomerca                       | 12.500              | 12.500 | 12.500 | -    |                | Medellín, Coomerca                       | 5.150               | 5.150  | 5.150  | -    |                |
| Montería (Córdoba)                       | 10.333              | 10.333 | 10.333 | =    |                | Montería (Córdoba)                       | 4.000               | 4.000  | 4.000  | =    |                |
| Pereira, La 41                           | 11.000              | 11.000 | 11.000 | =    |                | Pereira, La 41                           | 4.000               | 4.000  | 4.000  | =    |                |
| Popayán (Cauca)                          | 10.000              | 10.000 | 10.000 | =    |                | Tuluá (Valle del Cauca)                  | 5.000               | 5.000  | 5.000  | =    |                |
| Sincelejo (Sucre)                        | 10.000              | 10.000 | 10.000 | =    |                | Villavicencio, Llanoabastos              | 6.000               | 6.000  | 6.000  | =    |                |
| Tuluá (Valle del Cauca)                  | 11.333              | 11.333 | 11.333 | =    |                | <b>Carne de res, falda</b>               |                     |        |        |      |                |
| Villavicencio, Llanoabastos              | 9.600               | 9.600  | 9.600  | +    |                | Barranquilla, Barranquillita             | 8.600               | 8.600  | 8.600  | -    |                |
| <b>Carne de res, centro de pierna</b>    |                     |        |        |      |                | Barranquilla, Granabastos                | 9.000               | 9.000  | 9.000  | +    |                |
| Barranquilla, Barranquillita             | 9.000               | 9.000  | 9.000  | =    |                | Bogotá, D.C., Frigorífico Guadalupe      | 7.525               | 7.667  | 7.596  | -    |                |
| Barranquilla, Granabastos                | 11.133              | 11.133 | 11.133 | +    |                | Bogotá, D.C., Frigorífico San Martín     | 8.000               | 8.000  | 8.000  | +    |                |
| Bogotá, D.C., Frigorífico Guadalupe      | 10.000              | 10.150 | 10.075 | +    |                | Bucaramanga, Frigoríficos                | 11.000              | 11.000 | 11.000 | =    |                |
| Bogotá, D.C., Frigorífico San Martín     | 10.000              | 10.000 | 10.000 | +    |                | Buenaventura (Valle del Cauca)           | 10.000              | 10.000 | 10.000 | =    |                |
| Bucaramanga, Frigoríficos                | 14.600              | 14.600 | 14.600 | =    |                | Cartagena, Bazaruto                      | 7.750               | 7.750  | 7.750  | +    |                |
| Cartagena, Bazaruto                      | 10.750              | 10.750 | 10.750 | +    |                | Cartagena, Frigorífico Candela           | 6.750               | 6.750  | 6.750  | =    |                |
| Cartagena, Frigorífico Candela           | 10.950              | 10.950 | 10.950 | =    |                | Cereté, Frigosinú                        | 9.300               | 9.300  | 9.300  | -    |                |
| Cereté, Frigosinú                        | 12.200              | 12.200 | 12.200 | -    |                | Cúcuta, Cenabastos                       | 7.833               | 7.833  | 7.833  | =    |                |
| Cúcuta, Cenabastos                       | 10.000              | 10.000 | 10.000 | =    |                | Ibagué, Frigorífico Carlima              | 9.000               | 9.000  | 9.000  | +    |                |
| Ibagué, Frigorífico Carlima              | 10.600              | 10.600 | 10.600 | -    |                | Ibagué, Plaza La 21                      | 8.000               | 8.000  | 8.000  | n.d. |                |
| Ibagué, Plaza La 21                      | 10.900              | 10.900 | 10.900 | n.d. |                | Manizales (Caldas)                       | 6.667               | 6.667  | 6.667  | +    |                |
| Medellín, Central Mayorista de Antioquia | 13.250              | 13.250 | 13.250 | -    |                | Medellín, Central Mayorista de Antioquia | 6.300               | 6.300  | 6.300  | -    |                |
| Medellín, Coomerca                       | 12.250              | 12.250 | 12.250 | -    |                | Medellín, Coomerca                       | 10.700              | 10.700 | 10.700 | n.d. |                |
| Montería (Córdoba)                       | 10.333              | 10.333 | 10.333 | =    |                | Montería (Córdoba)                       | 8.333               | 8.333  | 8.333  | =    |                |
| Pereira, La 41                           | 12.000              | 12.000 | 12.000 | =    |                | Pereira, La 41                           | 7.000               | 7.000  | 7.000  | =    |                |
| Sincelejo (Sucre)                        | 9.867               | 9.867  | 9.867  | =    |                | Popayán (Cauca)                          | 6.000               | 6.000  | 6.000  | =    |                |
| Villavicencio, Llanoabastos              | 9.500               | 9.500  | 9.500  | -    |                | Tuluá (Valle del Cauca)                  | 6.867               | 6.867  | 6.867  | =    |                |
| <b>Carne de res, chatas</b>              |                     |        |        |      |                | <b>Carne de res, lomo de brazo</b>       |                     |        |        |      |                |
| Barranquilla, Barranquillita             | 12.000              | 12.000 | 12.000 | =    |                | Bogotá, D.C., Frigorífico Guadalupe      | 8.000               | 8.000  | 8.000  | n.d. |                |
| Barranquilla, Granabastos                | 12.000              | 12.000 | 12.000 | +    |                | Bogotá, D.C., Frigorífico San Martín     | 9.067               | 9.067  | 9.067  | +    |                |
| Bogotá, D.C., Frigorífico Guadalupe      | 12.375              | 12.500 | 12.438 | -    |                | Bucaramanga, Frigoríficos                | 14.600              | 14.600 | 14.600 | =    |                |
| Bogotá, D.C., Frigorífico San Martín     | 12.667              | 12.667 | 12.667 | +    |                | Buenaventura (Valle del Cauca)           | 13.000              | 13.000 | 13.000 | =    |                |
| Bucaramanga, Frigoríficos                | 20.000              | 20.000 | 20.000 | =    |                | Cartagena, Frigorífico Candela           | 9.990               | 9.990  | 9.990  | =    |                |
| Buenaventura (Valle del Cauca)           | 13.200              | 13.200 | 13.200 | -    |                | Cereté, Frigosinú                        | 10.250              | 10.250 | 10.250 | -    |                |
| Cartagena, Bazaruto                      | 11.000              | 11.000 | 11.000 | -    |                | Cúcuta, Cenabastos                       | 8.667               | 8.667  | 8.667  | =    |                |
| Cartagena, Frigorífico Candela           | 10.950              | 10.950 | 10.950 | =    |                | Montería (Córdoba)                       | 10.333              | 10.333 | 10.333 | =    |                |
| Cereté, Frigosinú                        | 16.600              | 16.600 | 16.600 | -    |                | Pereira, La 41                           | 10.000              | 10.000 | 10.000 | =    |                |
| Cúcuta, Cenabastos                       | 12.000              | 12.000 | 12.000 | =    |                | Popayán (Cauca)                          | 9.500               | 9.500  | 9.500  | =    |                |
| Ibagué, Frigorífico Carlima              | 13.000              | 13.000 | 13.000 | =    |                | <b>Carne de res, lomo fino</b>           |                     |        |        |      |                |
| Ibagué, Plaza La 21                      | 12.500              | 12.500 | 12.500 | n.d. |                | Barranquilla, Barranquillita             | 15.000              | 15.000 | 15.000 | =    |                |
| Medellín, Central Mayorista de Antioquia | 18.200              | 18.200 | 18.200 | +    |                | Barranquilla, Granabastos                | 13.933              | 13.933 | 13.933 | =    |                |
| Medellín, Coomerca                       | 17.150              | 17.150 | 17.150 | -    |                | Bogotá, D.C., Frigorífico Guadalupe      | 15.950              | 16.067 | 16.008 | +    |                |
| Montería (Córdoba)                       | 10.333              | 10.333 | 10.333 | =    |                | Bogotá, D.C., Frigorífico San Martín     | 18.000              | 18.000 | 18.000 | +    |                |
| Pereira, La 41                           | 13.000              | 13.000 | 13.000 | =    |                | Bucaramanga, Frigoríficos                | 26.500              | 26.500 | 26.500 | =    |                |
| Popayán (Cauca)                          | 10.000              | 10.000 | 10.000 | =    |                | Buenaventura (Valle del Cauca)           | 15.133              | 15.133 | 15.133 | +    |                |
| Tuluá (Valle del Cauca)                  | 13.000              | 13.000 | 13.000 | =    |                | Cartagena, Bazaruto                      | 14.000              | 14.000 | 14.000 | +    |                |
| Villavicencio, Llanoabastos              | 10.000              | 10.000 | 10.000 | =    |                | Cartagena, Frigorífico Candela           | 17.500              | 17.500 | 17.500 | =    |                |
|  |                     |        |        |      |                | Cereté, Frigosinú                        | 19.800              | 19.800 | 19.800 | -    |                |
|  |                     |        |        |      |                | Cúcuta, Cenabastos                       | 13.000              | 13.000 | 13.000 | =    |                |



**Cuadro 6. Mercados mayoristas. Precios de venta de carnes (continuación)**  
**2012 (septiembre 8 a 14)**

| Productos y mercados                          | Pesos por kilogramo |        |        |  | Tenden-<br>cia | Productos y mercados                        | Pesos por kilogramo |        |        |  | Tenden-<br>cia |
|---|---------------------|--------|--------|--|----------------|---|---------------------|--------|--------|--|----------------|
|   | Mínimo              | Máximo | Medio  |  |                |   | Mínimo              | Máximo | Medio  |  |                |
| <b>Carne de res, lomo fino (continuación)</b> |                     |        |        |  |                | <b>Carne de res, murillo (continuación)</b> |                     |        |        |  |                |
| Ibagué, Frigorífico Carlima                   | 18.000              | 18.000 | 18.000 |  | =              | Neiva, Surabastos                           | 5.150               | 5.150  | 5.150  |  | =              |
| Ibagué, Plaza La 21                           | 13.000              | 13.000 | 13.000 |  | n.d.           | Villavicencio, Llanoabastos                 | 7.000               | 7.000  | 7.000  |  | =              |
| Manizales (Caldas)                            | 12.667              | 12.667 | 12.667 |  | +              | <b>Carne de res, paletero</b>               |                     |        |        |  |                |
| Medellín, Central Mayorista de Antioquia      | 22.325              | 22.325 | 22.325 |  | +              | Bogotá, D.C., Frigorífico Guadalupe         | 8.300               | 8.300  | 8.300  |  | n.d.           |
| Medellín, Coomerca                            | 19.375              | 19.375 | 19.375 |  | -              | Bogotá, D.C., Frigorífico San Martín        | 7.900               | 7.900  | 7.900  |  | +              |
| Montería (Córdoba)                            | 14.000              | 14.000 | 14.000 |  | =              | Bucaramanga, Frigoríficos                   | 11.000              | 11.000 | 11.000 |  | =              |
| Pereira, La 41                                | 13.000              | 13.000 | 13.000 |  | =              | Cartagena, Frigorífico Candela              | 6.950               | 6.950  | 6.950  |  | =              |
| Popayán (Cauca)                               | 12.000              | 12.000 | 12.000 |  | =              | Cereté, Frigosinú                           | 10.250              | 10.250 | 10.250 |  | -              |
| Sincelejo (Sucre)                             | 11.333              | 11.333 | 11.333 |  | -              | Cúcuta, Cenabastos                          | 8.333               | 8.333  | 8.333  |  | =              |
| Tuluá (Valle del Cauca)                       | 13.750              | 13.750 | 13.750 |  | =              | Ibagué, Frigorífico Carlima                 | 9.000               | 9.000  | 9.000  |  | +              |
| Villavicencio, Llanoabastos                   | 12.000              | 12.000 | 12.000 |  | =              | Ibagué, Plaza La 21                         | 9.200               | 9.200  | 9.200  |  | n.d.           |
| <b>Carne de res molida, murillo</b>           |                     |        |        |  |                | Manizales (Caldas)                          | 10.000              | 10.000 | 10.000 |  | =              |
| Bogotá, D.C., Frigorífico Guadalupe           | 6.400               | 6.400  | 6.400  |  | =              | Medellín, Central Mayorista de Antioquia    | 11.500              | 11.500 | 11.500 |  | -              |
| Bogotá, D.C., Frigorífico San Martín          | 7.067               | 7.067  | 7.067  |  | =              | Montería (Córdoba)                          | 10.000              | 10.000 | 10.000 |  | =              |
| Bucaramanga, Frigoríficos                     | 10.000              | 10.000 | 10.000 |  | =              | Pereira, La 41                              | 10.000              | 10.000 | 10.000 |  | =              |
| Cúcuta, Cenabastos                            | 7.833               | 7.833  | 7.833  |  | =              | <b>Carne de res, pecho</b>                  |                     |        |        |  |                |
| Ibagué, Frigorífico Carlima                   | 6.700               | 6.700  | 6.700  |  | n.d.           | Bogotá, D.C., Frigorífico Guadalupe         | 7.600               | 7.850  | 7.725  |  | +              |
| Ibagué, Plaza La 21                           | 6.750               | 6.750  | 6.750  |  | n.d.           | Bogotá, D.C., Frigorífico San Martín        | 8.200               | 8.200  | 8.200  |  | +              |
| Medellín, Central Mayorista de Antioquia      | 8.400               | 8.400  | 8.400  |  | +              | Bucaramanga, Frigoríficos                   | 11.000              | 11.000 | 11.000 |  | =              |
| Villavicencio, Llanoabastos                   | 6.000               | 6.000  | 6.000  |  | =              | Buenaventura (Valle del Cauca)              | 10.000              | 10.000 | 10.000 |  | =              |
| <b>Carne de res, morrillo</b>                 |                     |        |        |  |                | Cartagena, Frigorífico Candela              | 7.950               | 7.950  | 7.950  |  | =              |
| Bogotá, D.C., Frigorífico Guadalupe           | 7.500               | 7.600  | 7.550  |  | +              | Cereté, Frigosinú                           | 10.000              | 10.000 | 10.000 |  | -              |
| Bogotá, D.C., Frigorífico San Martín          | 7.867               | 7.867  | 7.867  |  | +              | Cúcuta, Cenabastos                          | 8.000               | 8.000  | 8.000  |  | =              |
| Bucaramanga, Frigoríficos                     | 10.000              | 10.000 | 10.000 |  | =              | Ibagué, Frigorífico Carlima                 | 8.000               | 8.000  | 8.000  |  | n.d.           |
| Buenaventura (Valle del Cauca)                | 10.000              | 10.000 | 10.000 |  | =              | Ibagué, Plaza La 21                         | 8.100               | 8.100  | 8.100  |  | n.d.           |
| Cartagena, Frigorífico Candela                | 5.950               | 5.950  | 5.950  |  | =              | Medellín, Central Mayorista de Antioquia    | 8.300               | 8.300  | 8.300  |  | +              |
| Cereté, Frigosinú                             | 7.800               | 7.800  | 7.800  |  | =              | Medellín, Coomerca                          | 7.850               | 7.850  | 7.850  |  | -              |
| Cúcuta, Cenabastos                            | 8.000               | 8.000  | 8.000  |  | =              | Montería (Córdoba)                          | 7.867               | 7.867  | 7.867  |  | =              |
| Ibagué, Frigorífico Carlima                   | 8.000               | 8.000  | 8.000  |  | +              | Pereira, La 41                              | 8.000               | 8.000  | 8.000  |  | =              |
| Ibagué, Plaza La 21                           | 7.950               | 7.950  | 7.950  |  | n.d.           | Popayán (Cauca)                             | 8.000               | 8.000  | 8.000  |  | =              |
| Medellín, Central Mayorista de Antioquia      | 10.313              | 10.313 | 10.313 |  | -              | Tuluá (Valle del Cauca)                     | 7.933               | 7.933  | 7.933  |  | =              |
| Montería (Córdoba)                            | 7.000               | 7.000  | 7.000  |  | =              | <b>Carne de res, punta de anca</b>          |                     |        |        |  |                |
| Pereira, La 41                                | 9.000               | 9.000  | 9.000  |  | =              | Barranquilla, Barranquillita                | 12.000              | 12.000 | 12.000 |  | =              |
| Popayán (Cauca)                               | 8.500               | 8.500  | 8.500  |  | =              | Barranquilla, Granabastos                   | 11.000              | 11.000 | 11.000 |  | =              |
| Tuluá (Valle del Cauca)                       | 8.333               | 8.333  | 8.333  |  | =              | Bogotá, D.C., Frigorífico Guadalupe         | 12.000              | 12.000 | 12.000 |  | -              |
| Villavicencio, Llanoabastos                   | 7.000               | 7.000  | 7.000  |  | =              | Bogotá, D.C., Frigorífico San Martín        | 12.667              | 12.667 | 12.667 |  | +              |
| <b>Carne de res, muchacho</b>                 |                     |        |        |  |                | Bucaramanga, Frigoríficos                   | 20.000              | 20.000 | 20.000 |  | =              |
| Barranquilla, Barranquillita                  | 10.400              | 10.400 | 10.400 |  | =              | Buenaventura (Valle del Cauca)              | 12.000              | 12.000 | 12.000 |  | =              |
| Barranquilla, Granabastos                     | 10.000              | 10.000 | 10.000 |  | +              | Cartagena, Bazaruto                         | 10.667              | 10.667 | 10.667 |  | +              |
| Bogotá, D.C., Frigorífico Guadalupe           | 12.000              | 12.000 | 12.000 |  | -              | Cartagena, Frigorífico Candela              | 11.950              | 11.950 | 11.950 |  | =              |
| Bogotá, D.C., Frigorífico San Martín          | 13.000              | 13.000 | 13.000 |  | +              | Cereté, Frigosinú                           | 16.600              | 16.600 | 16.600 |  | -              |
| Bucaramanga, Frigoríficos                     | 14.600              | 14.600 | 14.600 |  | +              | Cúcuta, Cenabastos                          | 11.000              | 11.000 | 11.000 |  | =              |
| Buenaventura (Valle del Cauca)                | 11.867              | 11.867 | 11.867 |  | +              | Ibagué, Frigorífico Carlima                 | 13.000              | 13.000 | 13.000 |  | =              |
| Cartagena, Bazaruto                           | 10.667              | 10.667 | 10.667 |  | -              | Ibagué, Plaza La 21                         | 11.500              | 11.500 | 11.500 |  | n.d.           |
| Cartagena, Frigorífico Candela                | 10.950              | 10.950 | 10.950 |  | =              | Manizales (Caldas)                          | 11.333              | 11.333 | 11.333 |  | -              |
| Cereté, Frigosinú                             | 12.200              | 12.200 | 12.200 |  | -              | Medellín, Central Mayorista de Antioquia    | 18.350              | 18.350 | 18.350 |  | +              |
| Cúcuta, Cenabastos                            | 10.000              | 10.000 | 10.000 |  | =              | Medellín, Coomerca                          | 16.900              | 16.900 | 16.900 |  | -              |
| Ibagué, Frigorífico Carlima                   | 9.600               | 9.600  | 9.600  |  | =              | Montería (Córdoba)                          | 10.333              | 10.333 | 10.333 |  | =              |
| Ibagué, Plaza La 21                           | 10.000              | 10.000 | 10.000 |  | n.d.           | Pereira, La 41                              | 12.000              | 12.000 | 12.000 |  | =              |
| Medellín, Central Mayorista de Antioquia      | 13.250              | 13.250 | 13.250 |  | -              | Popayán (Cauca)                             | 11.000              | 11.000 | 11.000 |  | =              |
| Montería (Córdoba)                            | 10.000              | 10.000 | 10.000 |  | =              | Sincelejo (Sucre)                           | 10.000              | 10.000 | 10.000 |  | =              |
| Pereira, La 41                                | 11.000              | 11.000 | 11.000 |  | =              | Tuluá (Valle del Cauca)                     | 11.500              | 11.500 | 11.500 |  | =              |
| Popayán (Cauca)                               | 10.000              | 10.000 | 10.000 |  | =              | Villavicencio, Llanoabastos                 | 9.900               | 9.900  | 9.900  |  | +              |
| Sincelejo (Sucre)                             | 10.000              | 10.000 | 10.000 |  | =              | <b>Carne de res, sobrecarriga</b>           |                     |        |        |  |                |
| Tuluá (Valle del Cauca)                       | 11.000              | 11.000 | 11.000 |  | =              | Barranquilla, Barranquillita                | 9.067               | 9.067  | 9.067  |  | =              |
| Villavicencio, Llanoabastos                   | 9.067               | 9.067  | 9.067  |  | -              | Barranquilla, Granabastos                   | 8.967               | 8.967  | 8.967  |  | =              |
| <b>Carne de res, murillo</b>                  |                     |        |        |  |                | Bogotá, D.C., Frigorífico Guadalupe         | 8.150               | 8.275  | 8.213  |  | +              |
| Bogotá, D.C., Frigorífico Guadalupe           | 6.467               | 6.500  | 6.483  |  | +              | Bogotá, D.C., Frigorífico San Martín        | 9.000               | 9.000  | 9.000  |  | +              |
| Bogotá, D.C., Frigorífico San Martín          | 7.067               | 7.067  | 7.067  |  | +              | Bucaramanga, Frigoríficos                   | 11.600              | 11.600 | 11.600 |  | =              |
| Bucaramanga, Frigoríficos                     | 10.000              | 10.000 | 10.000 |  | =              | Buenaventura (Valle del Cauca)              | 9.933               | 9.933  | 9.933  |  | -              |
| Cereté, Frigosinú                             | 9.300               | 9.300  | 9.300  |  | -              | Cartagena, Bazaruto                         | 7.750               | 7.750  | 7.750  |  | +              |
| Cúcuta, Cenabastos                            | 7.833               | 7.833  | 7.833  |  | =              | Cartagena, Frigorífico Candela              | 7.850               | 7.850  | 7.850  |  | =              |
| Ibagué, Frigorífico Carlima                   | 6.700               | 6.700  | 6.700  |  | -              | Cereté, Frigosinú                           | 10.250              | 10.250 | 10.250 |  | -              |
| Ibagué, Plaza La 21                           | 7.000               | 7.000  | 7.000  |  | n.d.           | Cúcuta, Cenabastos                          | 8.833               | 8.833  | 8.833  |  | =              |
| Medellín, Central Mayorista de Antioquia      | 8.675               | 8.675  | 8.675  |  | +              | Ibagué, Frigorífico Carlima                 | 8.000               | 8.000  | 8.000  |  | -              |
| Montería (Córdoba)                            | 6.867               | 6.867  | 6.867  |  | =              | Ibagué, Plaza La 21                         | 8.200               | 8.200  | 8.200  |  | n.d.           |
|   |                     |        |        |  |                | Medellín, Central Mayorista de Antioquia    | 9.325               | 9.325  | 9.325  |  | =              |

**Cuadro 6. Mercados mayoristas. Precios de venta de carnes (conclusión)  
 2012 (septiembre 8 a 14)**

| Productos y mercados                             | Pesos por kilogramo |        |        | Tenden-<br>cia | Productos y mercados                       | Pesos por kilogramo |        |       | Tenden-<br>cia |
|--|---------------------|--------|--------|----------------|--|---------------------|--------|-------|----------------|
|  | Mínimo              | Máximo | Medio  |                |  | Mínimo              | Máximo | Medio |                |
| <b>Carne de res, sobrebarriga (continuación)</b> |                     |        |        |                | <b>Pechuga de pollo (continuación)</b>     |                     |        |       |                |
| Medellín, Coomerca                               | 9.533               | 9.533  | 9.533  | n.d.           | Sincelejo (Sucre)                          | 6.867               | 6.867  | 6.867 | -              |
| Montería (Córdoba)                               | 7.733               | 7.733  | 7.733  | =              | Valledupar, Mercado Nuevo                  | 6.210               | 6.210  | 6.210 | +              |
| Pereira, La 41                                   | 9.000               | 9.000  | 9.000  | =              | Villavicencio, Llanoabastos                | 7.325               | 7.325  | 7.325 | -              |
| Popayán (Cauca)                                  | 8.000               | 8.000  | 8.000  | =              |  |                     |        |       |                |
| Sincelejo (Sucre)                                | 7.000               | 7.000  | 7.000  | =              | <b>Pierna pernil con rabadilla</b>         |                     |        |       |                |
| Tuluá (Valle del Cauca)                          | 10.000              | 10.000 | 10.000 | =              | Barranquilla, Barranquillita               | 3.633               | 3.633  | 3.633 | +              |
| Villavicencio, Llanoabastos                      | 7.000               | 7.000  | 7.000  | n.d.           | Barranquilla, Granabastos                  | 3.467               | 3.467  | 3.467 | -              |
|  |                     |        |        |                | Bogotá, D.C., Frigorífico Guadalupe        | 4.733               | 5.467  | 5.100 | =              |
|  |                     |        |        |                | Bogotá, D.C., Frigorífico San Martín       | 5.600               | 5.600  | 5.600 | -              |
|  |                     |        |        |                | Bucaramanga, Frigoríficos                  | 4.222               | 4.222  | 4.222 | -              |
|  |                     |        |        |                | Cartagena, Bazaruto                        | 3.678               | 3.678  | 3.678 | -              |
|  |                     |        |        |                | Cúcuta, Cenabastos                         | 4.433               | 4.433  | 4.433 | +              |
|  |                     |        |        |                | Ibagué, Plaza La 21                        | 5.200               | 5.200  | 5.200 | n.d.           |
|  |                     |        |        |                | Medellín, Coomerca                         | 5.800               | 5.800  | 5.800 | =              |
|  |                     |        |        |                | Montería (Córdoba)                         | 4.067               | 4.067  | 4.067 | -              |
|  |                     |        |        |                | Valledupar, Mercado Nuevo                  | 3.600               | 3.600  | 3.600 | +              |
|  |                     |        |        |                | Villavicencio, Llanoabastos                | 5.300               | 5.300  | 5.300 | -              |
|  |                     |        |        |                |  |                     |        |       |                |
|  |                     |        |        |                | <b>Pierna pernil sin rabadilla</b>         |                     |        |       |                |
|  |                     |        |        |                | Bogotá, D.C., Corabastos                   | 5.225               | 5.225  | 5.225 | -              |
|  |                     |        |        |                | Bogotá, D.C., Frigorífico Guadalupe        | 5.500               | 5.800  | 5.650 | -              |
|  |                     |        |        |                | Bogotá, D.C., Frigorífico San Martín       | 6.400               | 6.400  | 6.400 | -              |
|  |                     |        |        |                | Bucaramanga, Frigoríficos                  | 5.975               | 5.975  | 5.975 | -              |
|  |                     |        |        |                | Cúcuta, Cenabastos                         | 5.400               | 5.400  | 5.400 | -              |
|  |                     |        |        |                |  |                     |        |       |                |
|  |                     |        |        |                | <b>Piernas de pollo</b>                    |                     |        |       |                |
|  |                     |        |        |                | Bogotá, D.C., Corabastos                   | 6.013               | 6.013  | 6.013 | -              |
|  |                     |        |        |                | Bogotá, D.C., Frigorífico Guadalupe        | 6.367               | 6.667  | 6.517 | +              |
|  |                     |        |        |                | Bogotá, D.C., Frigorífico San Martín       | 7.350               | 7.350  | 7.350 | -              |
|  |                     |        |        |                | Bucaramanga, Frigoríficos                  | 6.688               | 6.688  | 6.688 | -              |
|  |                     |        |        |                | Cartagena, Bazaruto                        | 6.050               | 6.050  | 6.050 | --             |
|  |                     |        |        |                | Cúcuta, Cenabastos                         | 6.200               | 6.200  | 6.200 | =              |
|  |                     |        |        |                | Medellín, Central Mayorista de Antioquia   | 6.700               | 6.700  | 6.700 | +              |
|  |                     |        |        |                | Medellín, Coomerca                         | 5.800               | 5.800  | 5.800 | =              |
|  |                     |        |        |                | Montería (Córdoba)                         | 6.425               | 6.425  | 6.425 | =              |
|  |                     |        |        |                |  |                     |        |       |                |
|  |                     |        |        |                | <b>Pollo entero congelado con vísceras</b> |                     |        |       |                |
|  |                     |        |        |                | Honda (Tolima)                             | 6.000               | 6.000  | 6.000 | =              |
|  |                     |        |        |                |  |                     |        |       |                |
|  |                     |        |        |                | <b>Pollo entero congelado sin vísceras</b> |                     |        |       |                |
|  |                     |        |        |                | Barranquilla, Barranquillita               | 4.200               | 4.200  | 4.200 | -              |
|  |                     |        |        |                | Barranquilla, Granabastos                  | 4.200               | 4.200  | 4.200 | +              |
|  |                     |        |        |                | Bucaramanga, Frigoríficos                  | 4.913               | 4.913  | 4.913 | -              |
|  |                     |        |        |                | Cartagena, Bazaruto                        | 4.070               | 4.070  | 4.070 | -              |
|  |                     |        |        |                | Medellín, Central Mayorista de Antioquia   | 4.679               | 4.679  | 4.679 | +              |
|  |                     |        |        |                | Medellín, Coomerca                         | 4.533               | 4.533  | 4.533 | =              |
|  |                     |        |        |                | Montería (Córdoba)                         | 4.467               | 4.467  | 4.467 | -              |
|  |                     |        |        |                | Valledupar, Mercado Nuevo                  | 4.150               | 4.150  | 4.150 | +              |
|  |                     |        |        |                |  |                     |        |       |                |
|  |                     |        |        |                | <b>Pollo entero fresco con vísceras</b>    |                     |        |       |                |
|  |                     |        |        |                | Ibagué, Plaza La 21                        | 5.000               | 5.000  | 5.000 | n.d.           |
|  |                     |        |        |                |  |                     |        |       |                |
|  |                     |        |        |                | <b>Pollo entero fresco sin vísceras</b>    |                     |        |       |                |
|  |                     |        |        |                | Bogotá, D.C., Frigorífico Guadalupe        | 5.000               | 5.133  | 5.067 | -              |
|  |                     |        |        |                | Bogotá, D.C., Frigorífico San Martín       | 5.850               | 5.850  | 5.850 | +              |
|  |                     |        |        |                | Bucaramanga, Frigoríficos                  | 5.113               | 5.113  | 5.113 | -              |
|  |                     |        |        |                | Cúcuta, Cenabastos                         | 5.233               | 5.233  | 5.233 | =              |
|  |                     |        |        |                | Ibagué, Frigorífico Carlina                | 5.400               | 5.400  | 5.400 | =              |
|  |                     |        |        |                | Ibagué, Plaza La 21                        | 5.733               | 5.733  | 5.733 | n.d.           |
|  |                     |        |        |                | Rabadillas de pollo                        |                     |        |       |                |
|  |                     |        |        |                | Bucaramanga, Frigoríficos                  | 1.733               | 1.733  | 1.733 | +              |
|  |                     |        |        |                | Cúcuta, Cenabastos                         | 1.700               | 1.700  | 1.700 | =              |
|  |                     |        |        |                | Medellín, Coomerca                         | 2.233               | 2.233  | 2.233 | +              |

**Tendencias:**

 (---) Variación mayor al -20 %  
 (--) Variación entre -10 % y -20 %  
 (-) Variación entre 0 % y -10 %

 (=) Variación igual a 0 %  
 (+) Variación entre 0 % y 10 %  
 (+ +) Variación entre 10 % y 20 %  
 (+++) Variación mayor al 20 %  
 (n.d.) No determinado

**Cuadro 7. Mercados mayoristas. Precios de venta de pescados 2012 (septiembre 8 a 14)**

| Productos y mercados   | Pesos por kilogramo |        |        |  | Tenden-<br>cia | Productos y mercados   | Pesos por kilogramo |        |        |  | Tenden-<br>cia |
|--|---------------------|--------|--------|--|----------------|--|---------------------|--------|--------|--|----------------|
|  | Mínimo              | Máximo | Medio  |  |                |  | Mínimo              | Máximo | Medio  |  |                |
| <b>Almejas con concha</b><br>Cali, Galería Alameda                     | 6.000               | 6.000  | 6.000  |  | n.d.           | <b>Calamar morado entero</b><br>Cali, Galería Alameda                          | 9.000               | 9.000  | 9.000  |  | +              |
| <b>Almejas sin concha</b><br>Cali, Galería Alameda                     | 10.933              | 10.933 | 10.933 |  | ++             | <b>Camarón tigre precocido seco</b><br>Cali, Galería Alameda                   | 28.000              | 28.000 | 28.000 |  | +              |
| <b>Bagre rayado en postas congelado</b><br>Tunja (Boyacá)              | 15.500              | 15.500 | 15.500 |  | =              | <b>Camarón tití precocido seco</b><br>Cali, Galería Alameda                    | 17.500              | 17.500 | 17.500 |  | -              |
| <b>Bagre rayado entero congelado</b><br>Bogotá, D.C., Plaza Las Flores | 9.528               | 10.833 | 10.181 |  | -              | <b>Capaz Magdalena fresco</b><br>Honda (Tolima)                                | 9.000               | 9.000  | 9.000  |  | ---            |
| Cali, Galería Alameda  | 14.833              | 14.833 | 14.833 |  | --             | Ibagué, Plaza La 21  | 16.000              | 16.000 | 16.000 |  | n.d.           |
| Pereira, La 41   | 17.500              | 17.500 | 17.500 |  | -              | La Dorada (Caldas)   | 9.333               | 9.667  | 9.556  |  | --             |
| <b>Bagre rayado entero fresco</b><br>Bogotá, D.C., Plaza Las Flores    | 11.111              | 11.250 | 11.181 |  | +              | Ubaté (Cundinamarca)   | 10.000              | 10.000 | 10.000 |  | =              |
| Bucaramanga, Centroabastos   | 12.500              | 12.500 | 12.500 |  | =              | <b>Cazuela de mariscos (paquete)</b><br>Cali, Galería Alameda                  | 9.500               | 9.500  | 9.500  |  | =              |
| Honda (Tolima)   | 16.000              | 16.000 | 16.000 |  | +++            | <b>Corvina, filete congelado nacional</b><br>Cali, Galería Alameda             | 19.267              | 19.267 | 19.267 |  | =              |
| Ibagué, Plaza La 21  | 16.000              | 16.000 | 16.000 |  | n.d.           | <b>Langostino U12</b><br>Cali, Galería Alameda                                 | 53.500              | 53.500 | 53.500 |  | =              |
| La Dorada (Caldas)   | 12.500              | 15.000 | 13.417 |  | ++             | <b>Langostino 16-20</b><br>Cali, Galería Alameda                               | 36.833              | 36.833 | 36.833 |  | -              |
| Montería (Córdoba)   | 6.000               | 6.000  | 6.000  |  | =              | <b>Lomitos de atún en lata</b><br>Armenia, Mercar                              | 16.467              | 16.467 | 16.467 |  | =              |
| Sincedejo (Sucre)  | 7.000               | 7.000  | 7.000  |  | +              | Barranquilla, Barranquillita   | 14.230              | 14.230 | 14.230 |  | -              |
| Ubaté (Cundinamarca)   | 11.000              | 11.000 | 11.000 |  | =              | Bogotá, D.C., Corabastos   | 11.969              | 11.969 | 11.969 |  | +              |
| Valledupar, Mercado Nuevo  | 8.750               | 8.750  | 8.750  |  | -              | Bucaramanga, Centroabastos   | 8.130               | 8.130  | 8.130  |  | =              |
| <b>Blanquillo entero fresco</b><br>Bucaramanga, Centroabastos          | 6.146               | 6.458  | 6.380  |  | -              | Bucaramanga, Mercados del centro   | 8.333               | 8.333  | 8.333  |  | n.d.           |
| La Dorada (Caldas)   | 8.000               | 10.000 | 9.333  |  | ++             | Cartago (Valle del Cauca)  | 15.298              | 15.298 | 15.298 |  | -              |
| Montería (Córdoba)   | 5.200               | 5.200  | 5.200  |  | =              | Cúcuta, Cenabastos   | 11.436              | 11.436 | 11.436 |  | =              |
| Sincedejo (Sucre)  | 4.500               | 4.500  | 4.500  |  | +              | Medellín, Central Mayorista de Antioquia                                       | 10.993              | 10.993 | 10.993 |  | -              |
| Valledupar, Mercado Nuevo  | 7.000               | 7.000  | 7.000  |  | =              | Montería (Córdoba)   | 5.453               | 5.453  | 5.453  |  | =              |
| <b>Bocachico criollo fresco</b><br>Bucaramanga, Centroabastos          | 12.500              | 12.500 | 12.500 |  | =              | Neiva, Surabastos  | 10.205              | 10.205 | 10.205 |  | +              |
| Cúcuta, Cenabastos   | 4.000               | 4.833  | 4.417  |  | --             | Pamplona (Norte de Santander)  | 17.512              | 17.512 | 17.512 |  | =              |
| Honda (Tolima)   | 6.000               | 6.000  | 6.000  |  | =              | Pereira, Mercasa   | 17.084              | 17.084 | 17.084 |  | -              |
| Ibagué, Plaza La 21  | 16.000              | 16.000 | 16.000 |  | n.d.           | Villavicencio, Llanoabastos  | 13.235              | 13.235 | 13.235 |  | +              |
| La Dorada (Caldas)   | 6.125               | 6.667  | 6.397  |  | --             | <b>Merluza, filete importado</b><br>Cali, Galería Alameda                      | 7.900               | 7.900  | 7.900  |  | =              |
| Montería (Córdoba)   | 10.533              | 10.533 | 10.533 |  | +              | <b>Merluza, filete nacional</b><br>Bogotá, D.C., Corabastos                    | 18.000              | 18.000 | 18.000 |  | =              |
| Sincedejo (Sucre)  | 15.000              | 15.000 | 15.000 |  | +              | Cali, Galería Alameda  | 18.600              | 18.600 | 18.600 |  | -              |
| Ubaté (Cundinamarca)   | 8.000               | 8.000  | 8.000  |  | =              | <b>Mojarra lora entera congelada</b><br>Barranquilla, Barranquillita           | 5.200               | 5.200  | 5.200  |  | =              |
| Valledupar, Mercado Nuevo  | 9.667               | 9.667  | 9.667  |  | -              | Cartagena, Bazaruto  | 5.167               | 5.167  | 5.167  |  | -              |
| Villavicencio, Llanoabastos  | 10.000              | 10.000 | 10.000 |  | =              | <b>Mojarra lora entera fresca</b><br>Barranquilla, Barranquillita              | 4.700               | 4.700  | 4.700  |  | -              |
| <b>Bocachico importado congelado</b><br>Barranquilla, Barranquillita   | 6.500               | 6.500  | 6.500  |  | =              | Cartagena, Bazaruto  | 5.500               | 5.500  | 5.500  |  | -              |
| Bogotá, D.C., Plaza Las Flores   | 6.250               | 6.250  | 6.250  |  | =              | Montería (Córdoba)   | 4.800               | 4.800  | 4.800  |  | =              |
| Bucaramanga, Centroabastos   | 6.458               | 6.458  | 6.458  |  | =              | Sincedejo (Sucre)  | 4.833               | 4.833  | 4.833  |  | +              |
| Cali, Galería Alameda  | 6.100               | 6.100  | 6.100  |  | -              | Valledupar, Mercado Nuevo  | 6.000               | 6.000  | 6.000  |  | +              |
| Cartagena, Bazaruto  | 6.000               | 6.000  | 6.000  |  | +              | Villavicencio, Llanoabastos  | 8.000               | 8.000  | 8.000  |  | =              |
| Cúcuta, Cenabastos   | 6.000               | 6.000  | 6.000  |  | =              | <b>Nicuro fresco</b><br>Bogotá, D.C., Plaza Las Flores                         | 5.000               | 5.417  | 5.208  |  | +              |
| Manizales (Caldas)   | 6.500               | 6.500  | 6.500  |  | =              | Honda (Tolima)   | 6.000               | 6.000  | 6.000  |  | ++             |
| Medellín, Central Mayorista de Antioquia                               | 6.075               | 6.075  | 6.075  |  | =              | La Dorada (Caldas)   | 5.500               | 6.333  | 5.944  |  | +              |
| Montería (Córdoba)   | 5.875               | 5.875  | 5.875  |  | +              | Ubaté (Cundinamarca)   | 7.000               | 7.000  | 7.000  |  | =              |
| Pereira, La 41   | 5.850               | 5.850  | 5.850  |  | +              | Villavicencio, Llanoabastos  | 8.000               | 8.000  | 8.000  |  | --             |
| Sincedejo (Sucre)  | 6.500               | 6.500  | 6.500  |  | --             | <b>Palmitos de mar</b><br>Cali, Galería Alameda                                | 9.500               | 9.500  | 9.500  |  | +              |
| Valledupar, Mercado Nuevo  | 6.000               | 6.000  | 6.000  |  | =              | <b>Pargo rojo entero congelado</b><br>Medellín, Central Mayorista de Antioquia | 18.333              | 18.333 | 18.333 |  | n.d.           |
| <b>Cachama de cultivo fresca</b><br>Bogotá, D.C., Plaza Las Flores     | 5.104               | 5.417  | 5.260  |  | +              |  |                     |        |        |  |                |
| Bucaramanga, Centroabastos   | 5.972               | 6.111  | 6.042  |  | -              |  |                     |        |        |  |                |
| Cúcuta, Cenabastos   | 5.000               | 5.000  | 5.000  |  | +              |  |                     |        |        |  |                |
| Ibagué, Plaza La 21  | 7.000               | 7.000  | 7.000  |  | n.d.           |  |                     |        |        |  |                |
| Montería (Córdoba)   | 4.800               | 4.800  | 4.800  |  | =              |  |                     |        |        |  |                |
| Ubaté (Cundinamarca)   | 7.500               | 7.500  | 7.500  |  | =              |  |                     |        |        |  |                |
| Villavicencio, Llanoabastos  | 7.000               | 7.000  | 7.000  |  | =              |  |                     |        |        |  |                |
| <b>Calamar anillos</b><br>Cali, Galería Alameda                        | 10.400              | 10.400 | 10.400 |  | =              |  |                     |        |        |  |                |
| <b>Calamar blanco entero</b><br>Cali, Galería Alameda                  | 6.500               | 6.500  | 6.500  |  | -              |  |                     |        |        |  |                |



**Cuadro 7. Mercados mayoristas. Precios de venta de pescados (conclusión)  
 2012 (septiembre 8 a 14)**

| Productos y mercados  | Pesos por kilogramo |        |        | Tenden-<br>cia | Productos y mercados  | Pesos por kilogramo |        |        | Tenden-<br>cia |
|---|---------------------|--------|--------|----------------|---|---------------------|--------|--------|----------------|
|   | Mínimo              | Máximo | Medio  |                |   | Mínimo              | Máximo | Medio  |                |
| <b>Pargo rojo entero fresco</b><br>Valledupar, Mercado Nuevo                | 15.000              | 15.000 | 15.000 | =              | <b>Salmón, filete congelado (continuación)</b><br>Valledupar, Mercado Nuevo | 8.529               | 8.529  | 8.529  | -              |
| <b>Pargo rojo platero</b><br>Cali, Galería Alameda                          | 17.667              | 17.667 | 17.667 | =              | <b>Sierra entera congelada</b><br>Cartagena, Bazaruto                       | 10.267              | 10.267 | 10.267 | +              |
| Cartagena, Bazaruto   | 19.333              | 19.333 | 19.333 | +              | <b>Tilapia, filete congelado</b><br>Cali, Galería Alameda                   | 13.667              | 13.667 | 13.667 | -              |
| <b>Pescado cabezas</b><br>Cali, Galería Alameda                             | 6.167               | 6.167  | 6.167  | n.d.           | <b>Tilapia roja entera congelada</b><br>Barranquilla, Barranquillita        | 8.500               | 8.500  | 8.500  | =              |
| <b>Róbalo, filete congelado</b><br>Medellín, Central Mayorista de Antioquia | 7.950               | 7.950  | 7.950  | =              | Bucaramanga, Centroabastos  | 5.521               | 5.694  | 5.634  | -              |
| <b>Salmón, filete congelado</b><br>Cali, Galería Alameda                    | 20.533              | 20.533 | 20.533 | -              | Cali, Galería Alameda   | 7.333               | 7.333  | 7.333  | -              |
| Sardinias en lata   | 4.002               | 4.002  | 4.002  | -              | Cartagena, Bazaruto   | 6.933               | 6.933  | 6.933  | ++             |
| Barranquilla, Barranquillita  | 3.934               | 3.934  | 3.934  | -              | <b>Tilapia roja entera fresca</b><br>Barranquilla, Barranquillita           | 4.850               | 4.850  | 4.850  | --             |
| Barranquilla, Granabastos   | 4.779               | 4.779  | 4.779  | +              | Bogotá, D.C., Plaza Las Flores  | 5.000               | 5.156  | 5.078  | +              |
| Bogotá, D.C., Corabastos  | 4.510               | 4.510  | 4.510  | -              | Cartagena, Bazaruto   | 5.375               | 5.375  | 5.375  | -              |
| Buenaventura (Valle del Cauca)  | 4.817               | 4.817  | 4.817  | =              | Ibagué, Plaza La 21   | 7.000               | 7.000  | 7.000  | n.d.           |
| Cali, La Floresta   | 5.196               | 5.196  | 5.196  | =              | Montería (Córdoba)  | 6.133               | 6.133  | 6.133  | =              |
| Cali, Siloé   | 4.056               | 4.056  | 4.056  | -              | Sincelejo (Sucre)   | 6.333               | 6.333  | 6.333  | -              |
| Cartagena, Bazaruto   | 8.023               | 8.023  | 8.023  | +              | Tunja (Boyacá)  | 7.000               | 7.000  | 7.000  | =              |
| Cartago (Valle del Cauca)   | 4.344               | 4.344  | 4.344  | -              | Ubaté (Cundinamarca)  | 7.000               | 7.000  | 7.000  | =              |
| Cúcuta, Cenabastos  | 8.603               | 8.603  | 8.603  | -              | Toyo blanco, filete congelado   | 9.000               | 9.000  | 9.000  | =              |
| Medellín, Central Mayorista de Antioquia                                    | 4.314               | 4.314  | 4.314  | +              | Cali, Galería Alameda   | 11.000              | 11.000 | 11.000 | -              |
| Montería (Córdoba)  | 4.837               | 4.837  | 4.837  | =              | <b>Trucha en corte mariposa</b><br>Bogotá, D.C., Corabastos                 | 11.917              | 11.917 | 11.917 | =              |
| Pamplona (Norte de Santander)   | 6.800               | 6.800  | 6.800  | =              | Cali, Galería Alameda   | 12.000              | 12.000 | 12.000 | n.d.           |
| Pereira, Mercasa  | 3.767               | 3.767  | 3.767  | =              | <b>Trucha entera fresca</b><br>Manizales (Caldas)                           | 12.000              | 12.000 | 12.000 | n.d.           |
| Popayán (Cauca)   | 3.750               | 3.750  | 3.750  | n.d.           |   |                     |        |        |                |
| Sincelejo (Sucre)   | 4.941               | 4.941  | 4.941  | +              |   |                     |        |        |                |
| Tuluá (Valle del Cauca)   |                     |        |        |                |   |                     |        |        |                |

## Tendencias:

(---) Variación mayor al -20 %  
 (--) Variación entre -10 % y -20 %  
 (-) Variación entre 0 % y -10 %

(=) Variación igual a 0 %  
 (+) Variación entre 0 % y 10 %  
 (+ +) Variación entre 10 % y 20 %  
 (+++) Variación mayor al 20 %  
 (n.d.) No determinado

**Cuadro 8. Mercados mayoristas. Precios de venta de productos procesados  
 2012 (septiembre 8 a 14)**

| Productos y mercados  | Pesos por kilogramo |        |       | Tenden-<br>cia | Productos y mercados   | Pesos por kilogramo |        |       | Tenden-<br>cia |
|---|---------------------|--------|-------|----------------|--|---------------------|--------|-------|----------------|
|   | Mínimo              | Máximo | Medio |                |  | Mínimo              | Máximo | Medio |                |
| <b>Aceite girasol</b><br>Medellín, Central Mayorista de Antioquia | 6.698               | 6.698  | 6.698 | -              | <b>Aceite vegetal mezcla (continuación)</b><br>Medellín, Placita de Flórez | 4.444               | 4.444  | 4.444 | -              |
| Medellín, Coomerca  | 5.000               | 5.000  | 5.000 | =              | Neiva, Surabastos  | 4.021               | 4.021  | 4.021 | +              |
| Montería (Córdoba)  | 6.438               | 6.438  | 6.438 | =              | Palmira (Valle del Cauca)  | 4.815               | 4.815  | 4.815 | -              |
| <b>Aceite vegetal mezcla</b><br>Armenia, Mercar                   | 3.892               | 3.892  | 3.892 | =              | Pasto (Nariño)   | 3.361               | 3.361  | 3.361 | n.d.           |
| Barranquilla, Barranquillita                                      | 3.853               | 3.853  | 3.853 | -              | Pereira, Mercasa   | 7.368               | 7.368  | 7.368 | =              |
| Barranquilla, Granabastos   | 3.885               | 3.885  | 3.885 | -              | Popayán (Cauca)  | 3.423               | 3.423  | 3.423 | =              |
| Bogotá, D.C., Corabastos  | 4.669               | 4.669  | 4.669 | +              | Sincelejo (Sucre)  | 1.823               | 1.823  | 1.823 | n.d.           |
| Bogotá, D.C., Paloquemao  | 4.535               | 4.535  | 4.535 | -              | Tuluá (Valle del Cauca)  | 4.417               | 4.417  | 4.417 | +              |
| Bogotá, D.C., Plaza España  | 4.723               | 4.723  | 4.723 | n.d.           | Valledupar, Mercado Nuevo  | 4.083               | 4.083  | 4.083 | +              |
| Bucaramanga, Centroabastos  | 4.257               | 4.257  | 4.257 | +              | Villavicencio, Llanoabastos  | 4.767               | 4.767  | 4.767 | +              |
| Bucaramanga, Mercados del centro                                  | 4.600               | 4.600  | 4.600 | =              | <b>Avena en hojuelas</b><br>Barranquilla, Barranquillita                   | 5.588               | 5.588  | 5.588 | -              |
| Buenaventura (Valle del Cauca)                                    | 4.593               | 4.593  | 4.593 | -              | Barranquilla, Granabastos  | 5.429               | 5.429  | 5.429 | -              |
| Cali, La Floresta   | 5.017               | 5.017  | 5.017 | -              | Bogotá, D.C., Paloquemao   | 6.500               | 6.500  | 6.500 | n.d.           |
| Cali, Siloé   | 5.083               | 5.083  | 5.083 | -              | Bogotá, D.C., Plaza España   | 6.417               | 6.417  | 6.417 | +              |
| Cartagena, Bazaruto   | 3.698               | 3.698  | 3.698 | -              | Bucaramanga, Centroabastos   | 4.678               | 4.678  | 4.678 | =              |
| Cartago (Valle del Cauca)   | 4.210               | 4.210  | 4.210 | -              | Bucaramanga, Mercados del centro   | 4.889               | 4.889  | 4.889 | =              |
| Cúcuta, Cenabastos  | 3.965               | 3.965  | 3.965 | =              | Cartagena, Bazaruto  | 5.443               | 5.443  | 5.443 | -              |
| Ibagué, Plaza La 21   | 3.917               | 3.917  | 3.917 | n.d.           | Cartago (Valle del Cauca)  | 8.177               | 8.177  | 8.177 | +              |
| Manizales (Caldas)  | 4.303               | 4.303  | 4.303 | -              | Cúcuta, Cenabastos   | 4.778               | 4.778  | 4.778 | =              |
| Medellín, Central Mayorista de Antioquia                          | 3.764               | 3.764  | 3.764 | -              | Ibagué, Plaza La 21  | 7.875               | 7.875  | 7.875 | n.d.           |
| Medellín, Coomerca  | 4.472               | 4.472  | 4.472 | -              | Pamplona (Norte de Santander)  | 4.889               | 4.889  | 4.889 | =              |
|   |                     |        |       |                | Popayán (Cauca)  | 6.291               | 6.291  | 6.291 | =              |

**Cuadro 8. Mercados mayoristas. Precios de venta de productos procesados (continuación)  
2012 (septiembre 8 a 14)**

| Productos y mercados                     | Pesos por kilogramo |        |        | Tenden-<br>cia | Productos y mercados                     | Pesos por kilogramo |        |        | Tenden-<br>cia |
|--|---------------------|--------|--------|----------------|--|---------------------|--------|--------|----------------|
|  | Mínimo              | Máximo | Medio  |                |  | Mínimo              | Máximo | Medio  |                |
| <b>Avena en hojuelas (continuación)</b>  |                     |        |        |                | <b>Café instantáneo (continuación)</b>   |                     |        |        |                |
| Sincelejo (Sucre)                        | 5.750               | 5.750  | 5.750  | n.d.           | Cartago (Valle del Cauca)                | 66.389              | 66.389 | 66.389 | -              |
| Valledupar, Mercado Nuevo                | 4.333               | 4.333  | 4.333  | +              | Medellín, Central Mayorista de Antioquia | 74.183              | 74.183 | 74.183 | +              |
| <b>Avena molida</b>                      |                     |        |        |                | Medellín, Coomerca                       |                     |        |        |                |
| Bogotá, D.C., Paloquemao                 | 6.500               | 6.500  | 6.500  | n.d.           | Medellín, Placita de Flórez              | 77.342              | 77.342 | 77.342 | +              |
| Bogotá, D.C., Plaza España               | 6.611               | 6.611  | 6.611  | +              | Palmira (Valle del Cauca)                | 75.686              | 75.686 | 75.686 | =              |
| Ibagué, Plaza La 21                      | 7.889               | 7.889  | 7.889  | n.d.           | Pamplona (Norte de Santander)            | 66.176              | 66.176 | 66.176 | =              |
| Popayán (Cauca)                          | 6.291               | 6.291  | 6.291  | =              | Pasto (Nariño)                           | 71.242              | 71.242 | 71.242 | n.d.           |
| Villavicencio, Llanoabastos              | 6.411               | 6.411  | 6.411  | -              | Popayán (Cauca)                          | 76.634              | 76.634 | 76.634 | =              |
| <b>Azúcar morena</b>                     |                     |        |        |                | Sincelejo (Sucre)                        |                     |        |        |                |
| Bogotá, D.C., Plaza España               | 1.945               | 1.945  | 1.945  | -              | Tuluá (Valle del Cauca)                  | 70.000              | 70.000 | 70.000 | =              |
| Ibagué, Plaza La 21                      | 1.900               | 1.900  | 1.900  | n.d.           | Valledupar, Mercado Nuevo                | 58.824              | 58.824 | 58.824 | =              |
| Medellín, Central Mayorista de Antioquia | 1.680               | 1.680  | 1.680  | -              | <b>Café molido</b>                       |                     |        |        |                |
| Medellín, Coomerca                       | 1.813               | 1.813  | 1.813  | -              | Bogotá, D.C., Corabastos                 | 15.250              | 15.250 | 15.250 | -              |
| Medellín, Placita de Flórez              | 1.880               | 1.880  | 1.880  | -              | Bogotá, D.C., Paloquemao                 | 16.533              | 16.533 | 16.533 | -              |
| Pamplona (Norte de Santander)            | 2.360               | 2.360  | 2.360  | -              | Bucaramanga, Centroabastos               | 17.306              | 17.306 | 17.306 | =              |
| Popayán (Cauca)                          | 1.695               | 1.695  | 1.695  | -              | Bucaramanga, Mercados del centro         | 17.083              | 17.083 | 17.083 | =              |
| Tuluá (Valle del Cauca)                  | 2.083               | 2.083  | 2.083  | =              | Cali, La Floresta                        | 15.486              | 15.486 | 15.486 | =              |
| <b>Azúcar refinada</b>                   |                     |        |        |                | Cali, Siloé                              |                     |        |        |                |
| Barranquilla, Barranquillita             | 2.083               | 2.083  | 2.083  | +              | Cartago (Valle del Cauca)                | 16.448              | 16.448 | 16.448 | +              |
| Barranquilla, Granabastos                | 2.093               | 2.093  | 2.093  | +              | Medellín, Central Mayorista de Antioquia | 16.400              | 16.400 | 16.400 | +              |
| Bogotá, D.C., Corabastos                 | 1.980               | 1.980  | 1.980  | =              | Montería (Córdoba)                       | 16.000              | 16.000 | 16.000 | =              |
| Bucaramanga, Centroabastos               | 2.036               | 2.036  | 2.036  | =              | Neiva, Surabastos                        | 17.850              | 17.850 | 17.850 | -              |
| Bucaramanga, Mercados del centro         | 2.264               | 2.264  | 2.264  | +              | Palmira (Valle del Cauca)                | 15.556              | 15.556 | 15.556 | =              |
| Cartagena, Bazaruto                      | 2.200               | 2.200  | 2.200  | -              | Pasto (Nariño)                           | 16.917              | 16.917 | 16.917 | n.d.           |
| Cúcuta, Cenabastos                       | 2.273               | 2.273  | 2.273  | =              | Pereira, Mercasa                         | 20.736              | 20.736 | 20.736 | =              |
| Ibagué, Plaza La 21                      | 1.873               | 1.873  | 1.873  | n.d.           | Popayán (Cauca)                          | 15.458              | 15.458 | 15.458 | =              |
| Medellín, Central Mayorista de Antioquia | 1.650               | 1.650  | 1.650  | -              | Tuluá (Valle del Cauca)                  | 15.521              | 15.521 | 15.521 | +              |
| Medellín, Placita de Flórez              | 1.853               | 1.853  | 1.853  | -              | Valledupar, Mercado Nuevo                | 17.667              | 17.667 | 17.667 | -              |
| Montería (Córdoba)                       | 1.535               | 1.535  | 1.535  | =              | <b>Chocolate amargo</b>                  |                     |        |        |                |
| Neiva, Surabastos                        | 1.540               | 1.540  | 1.540  | -              | Armenia, Mercar                          | 17.547              | 17.547 | 17.547 | =              |
| Pamplona (Norte de Santander)            | 1.833               | 1.833  | 1.833  | =              | Cartago (Valle del Cauca)                | 17.613              | 17.613 | 17.613 | n.d.           |
| Sincelejo (Sucre)                        | 2.220               | 2.220  | 2.220  | n.d.           | Ibagué, Plaza La 21                      | 17.400              | 17.400 | 17.400 | n.d.           |
| Valledupar, Mercado Nuevo                | 2.140               | 2.140  | 2.140  | +              | Medellín, Central Mayorista de Antioquia | 16.970              | 16.970 | 16.970 | +              |
| Villavicencio, Llanoabastos              | 1.910               | 1.910  | 1.910  | -              | Medellín, Coomerca                       | 17.600              | 17.600 | 17.600 | =              |
| <b>Azúcar sulfitada</b>                  |                     |        |        |                | Medellín, Placita de Flórez              |                     |        |        |                |
| Armenia, Mercar                          | 1.510               | 1.510  | 1.510  | -              | Pereira, Mercasa                         | 18.380              | 18.380 | 18.380 | =              |
| Barranquilla, Barranquillita             | 1.509               | 1.509  | 1.509  | +              | <b>Chocolate dulce</b>                   |                     |        |        |                |
| Barranquilla, Granabastos                | 1.500               | 1.500  | 1.500  | +              | Barranquilla, Barranquillita             | 9.743               | 9.743  | 9.743  | +              |
| Bogotá, D.C., Corabastos                 | 1.600               | 1.600  | 1.600  | +              | Barranquilla, Granabastos                | 9.904               | 9.904  | 9.904  | +              |
| Bogotá, D.C., Paloquemao                 | 2.000               | 2.000  | 2.000  | n.d.           | Bogotá, D.C., Corabastos                 | 7.914               | 7.914  | 7.914  | -              |
| Bogotá, D.C., Plaza España               | 1.587               | 1.587  | 1.587  | +              | Bogotá, D.C., Plaza España               | 7.878               | 7.878  | 7.878  | +              |
| Bucaramanga, Centroabastos               | 1.607               | 1.607  | 1.607  | =              | Bucaramanga, Centroabastos               | 7.867               | 7.867  | 7.867  | =              |
| Bucaramanga, Mercados del centro         | 1.593               | 1.593  | 1.593  | +              | Bucaramanga, Mercados del centro         | 7.693               | 7.693  | 7.693  | =              |
| Buenaventura (Valle del Cauca)           | 1.570               | 1.570  | 1.570  | -              | Cartagena, Bazaruto                      | 9.075               | 9.075  | 9.075  | -              |
| Cali, La Floresta                        | 1.457               | 1.457  | 1.457  | +              | Ibagué, Plaza La 21                      | 8.433               | 8.433  | 8.433  | n.d.           |
| Cartagena, Bazaruto                      | 1.498               | 1.498  | 1.498  | -              | Montería (Córdoba)                       | 10.250              | 10.250 | 10.250 | =              |
| Cartago (Valle del Cauca)                | 1.567               | 1.567  | 1.567  | -              | Neiva, Surabastos                        | 7.600               | 7.600  | 7.600  | -              |
| Manizales (Caldas)                       | 1.587               | 1.587  | 1.587  | -              | Sincelejo (Sucre)                        | 9.750               | 9.750  | 9.750  | n.d.           |
| Medellín, Central Mayorista de Antioquia | 1.468               | 1.468  | 1.468  | -              | Valledupar, Mercado Nuevo                | 8.633               | 8.633  | 8.633  | +              |
| Palmira (Valle del Cauca)                | 1.460               | 1.460  | 1.460  | -              | Villavicencio, Llanoabastos              | 8.533               | 8.533  | 8.533  | -              |
| Pasto (Nariño)                           | 1.560               | 1.560  | 1.560  | n.d.           | <b>Chocolate instantáneo</b>             |                     |        |        |                |
| Pereira, Mercasa                         | 1.667               | 1.667  | 1.667  | -              | Medellín, Central Mayorista de Antioquia | 17.246              | 17.246 | 17.246 | =              |
| Sincelejo (Sucre)                        | 1.507               | 1.507  | 1.507  | -              | Medellín, Placita de Flórez              | 17.005              | 17.005 | 17.005 | -              |
| Tuluá (Valle del Cauca)                  | 1.497               | 1.497  | 1.497  | +              | Pereira, Mercasa                         | 22.250              | 22.250 | 22.250 | =              |
| <b>Bocadillo veleño</b>                  |                     |        |        |                | <b>Color (bolsita)</b>                   |                     |        |        |                |
| Bogotá, D.C., Corabastos                 | 191                 | 191    | 191    | +              | Medellín, Central Mayorista de Antioquia | 15.863              | 15.863 | 15.863 | +              |
| Neiva, Surabastos                        | 98                  | 98     | 98     | -              | Medellín, Coomerca                       | 15.278              | 15.278 | 15.278 | =              |
| <b>Café instantáneo</b>                  |                     |        |        |                | Medellín, Placita de Flórez              |                     |        |        |                |
| Barranquilla, Barranquillita             | 68.676              | 68.676 | 68.676 | -              | de Antioquia                             | 15.863              | 15.863 | 15.863 | +              |
| Barranquilla, Granabastos                | 67.906              | 67.906 | 67.906 | +              | Medellín, Coomerca                       | 15.278              | 15.278 | 15.278 | =              |
| Buenaventura (Valle del Cauca)           | 77.876              | 77.876 | 77.876 | +              | Medellín, Placita de Flórez              | 15.079              | 15.079 | 15.079 | -              |
| Cali, La Floresta                        | 75.294              | 75.294 | 75.294 | =              | <b>Fécula de maíz</b>                    |                     |        |        |                |
| Cali, Siloé                              | 73.529              | 73.529 | 73.529 | =              | Barranquilla, Barranquillita             | 11.997              | 11.997 | 11.997 | +              |
| Cartagena, Bazaruto                      | 72.659              | 72.659 | 72.659 | -              | Barranquilla, Granabastos                | 11.929              | 11.929 | 11.929 | =              |
|  |                     |        |        |                | Bucaramanga, Centroabastos               | 12.684              | 12.684 | 12.684 | =              |





**Cuadro 8. Mercados mayoristas. Precios de venta de productos procesados (continuación)**  
**2012 (septiembre 8 a 14)**

| Productos y mercados                                     | Pesos por kilogramo |        |        | Tenden-<br>cia | Productos y mercados                                   | Pesos por kilogramo |        |       | Tenden-<br>cia |
|--|---------------------|--------|--------|----------------|--|---------------------|--------|-------|----------------|
|  | Mínimo              | Máximo | Medio  |                |  | Mínimo              | Máximo | Medio |                |
| <b>Jugo instantáneo (sobre)</b><br><b>(continuación)</b> |                     |        |        |                | <b>Panela cuadrada blanca</b><br><b>(continuación)</b> |                     |        |       |                |
| Cartagena, Bazaruto                                      | 22.778              | 22.778 | 22.778 | +              | Ibagué, Plaza La 21                                    | 1.514               | 1.514  | 1.514 | n.d.           |
| Medellín, Central Mayorista de Antioquia                 | 29.583              | 29.583 | 29.583 | =              | Medellín, Central Mayorista de Antioquia               | 1.990               | 1.990  | 1.990 | ++             |
| Medellín, Coomerca                                       | 28.556              | 28.556 | 28.556 | -              | Moniquirá (Boyacá)                                     | 1.422               | 1.469  | 1.445 | -              |
| Medellín, Placita de Flórez                              | 23.426              | 23.426 | 23.426 | -              | Puente Nacional (Santander)                            | 1.760               | 1.764  | 1.762 | +              |
| Palmira (Valle del Cauca)                                | 27.111              | 27.111 | 27.111 | -              | San Gil (Santander), panela                            | 1.500               | 1.500  | 1.500 | =              |
| Pasto (Nariño)   | 28.333              | 28.333 | 28.333 | n.d.           | Santana (Boyacá)                                       | 1.401               | 1.420  | 1.410 | -              |
| Popayán (Cauca)  | 28.333              | 28.333 | 28.333 | =              | Sincelejo (Sucre)                                      | 1.493               | 1.493  | 1.493 | +              |
| Sincelejo (Sucre)  | 23.403              | 23.403 | 23.403 | -              | Socorro (Santander), panela                            | 1.688               | 1.688  | 1.688 | -              |
| Tuluá (Valle del Cauca)                                  | 28.000              | 28.000 | 28.000 | +              | Tunja (Boyacá)   | 1.688               | 1.688  | 1.688 | =              |
| Valledupar, Mercado Nuevo                                | 28.000              | 28.000 | 28.000 | =              | Valledupar, Mercado Nuevo                              | 1.548               | 1.548  | 1.548 | +              |
| Villavicencio, Llanoabastos                              | 28.333              | 28.333 | 28.333 | =              | Vélez (Santander)                                      | 1.358               | 1.392  | 1.375 | +              |
| <b>Manteca</b>   |                     |        |        |                | <b>Panela cuadrada morena</b>                          |                     |        |       |                |
| Armenia, Mercar  | 3.880               | 3.880  | 3.880  | =              | Bogotá, D.C., Corabastos                               | 1.488               | 1.488  | 1.488 | +              |
| Bogotá, D.C., Corabastos                                 | 4.450               | 4.450  | 4.450  | -              | Bogotá, D.C., Paloquemao                               | 1.767               | 1.767  | 1.767 | +              |
| Bogotá, D.C., Plaza España                               | 4.733               | 4.733  | 4.733  | n.d.           | Bogotá, D.C., Plaza España                             | 1.477               | 1.477  | 1.477 | -              |
| Bucaramanga, Centroabastos                               | 4.480               | 4.480  | 4.480  | =              | Bucaramanga, Centroabastos                             | 1.816               | 1.816  | 1.816 | =              |
| Bucaramanga, Mercados del centro                         | 4.700               | 4.700  | 4.700  | =              | Bucaramanga, Mercados del centro                       | 1.844               | 1.844  | 1.844 | =              |
| Buenaventura (Valle del Cauca)                           | 3.807               | 3.807  | 3.807  | -              | Caparrapí (Cundinamarca)                               | 1.220               | 1.220  | 1.220 | -              |
| Cartago (Valle del Cauca)                                | 4.207               | 4.207  | 4.207  | +              | Charalá (Santander)                                    | 1.625               | 1.625  | 1.625 | +              |
| Cúcuta, Cenabastos                                       | 4.875               | 4.875  | 4.875  | =              | Medellín, Central Mayorista de Antioquia               | 2.146               | 2.146  | 2.146 | n.d.           |
| Ibagué, Plaza La 21                                      | 3.500               | 3.500  | 3.500  | n.d.           | Medellín, Coomerca                                     | 1.625               | 1.625  | 1.625 | n.d.           |
| Manizales (Caldas)                                       | 4.567               | 4.567  | 4.567  | -              | Montería (Córdoba)                                     | 1.786               | 1.786  | 1.786 | =              |
| Neiva, Surabastos  | 3.725               | 3.725  | 3.725  | =              | Neiva, Surabastos                                      | 1.906               | 1.906  | 1.906 | +              |
| Pamplona (Norte de Santander)                            | 4.625               | 4.625  | 4.625  | =              | Nocaima (Cundinamarca)                                 | 1.167               | 1.185  | 1.176 | +              |
| Tuluá (Valle del Cauca)                                  | 4.190               | 4.190  | 4.190  | -              | Pasto (Nariño)   | 1.278               | 1.278  | 1.278 | n.d.           |
| Villavicencio, Llanoabastos                              | 4.433               | 4.433  | 4.433  | +              | San Gil (Santander), panela                            | 1.500               | 1.500  | 1.500 | n.d.           |
| <b>Margarina</b>   |                     |        |        |                | <b>Panela redonda morena</b>                           |                     |        |       |                |
| Armenia, Mercar  | 9.655               | 9.655  | 9.655  | +              | Armenia, Mercar  | 2.153               | 2.153  | 2.153 | +              |
| Bogotá, D.C., Corabastos                                 | 8.500               | 8.500  | 8.500  | +              | Buenaventura (Valle del Cauca)                         | 1.347               | 1.347  | 1.347 | -              |
| Bogotá, D.C., Plaza España                               | 8.600               | 8.600  | 8.600  | +              | Cali, Siloé  | 2.400               | 2.400  | 2.400 | =              |
| Bucaramanga, Centroabastos                               | 8.890               | 8.890  | 8.890  | =              | Caparrapí (Cundinamarca)                               | 1.220               | 1.220  | 1.220 | -              |
| Bucaramanga, Mercados del centro                         | 8.967               | 8.967  | 8.967  | =              | Cartago (Valle del Cauca)                              | 2.000               | 2.000  | 2.000 | -              |
| Buenaventura (Valle del Cauca)                           | 13.755              | 13.755 | 13.755 | -              | Manizales (Caldas)                                     | 1.708               | 1.708  | 1.708 | +              |
| Cartago (Valle del Cauca)                                | 9.900               | 9.900  | 9.900  | +              | Medellín, Central Mayorista de Antioquia               | 1.557               | 1.557  | 1.557 | -              |
| Ibagué, Plaza La 21                                      | 3.550               | 3.550  | 3.550  | n.d.           | Medellín, Coomerca                                     | 1.625               | 1.625  | 1.625 | =              |
| Manizales (Caldas)                                       | 8.933               | 8.933  | 8.933  | +              | Medellín, Placita de Flórez                            | 1.590               | 1.590  | 1.590 | =              |
| Medellín, Central Mayorista de Antioquia                 | 8.800               | 8.800  | 8.800  | =              | Montería (Córdoba)                                     | 1.875               | 1.875  | 1.875 | =              |
| Medellín, Coomerca                                       | 8.967               | 8.967  | 8.967  | -              | Pereira, Mercasa                                       | 2.180               | 2.180  | 2.180 | +              |
| Medellín, Placita de Flórez                              | 8.833               | 8.833  | 8.833  | -              | Sonsón (Antioquia)                                     | 1.667               | 1.667  | 1.667 | -              |
| Neiva, Surabastos  | 8.450               | 8.450  | 8.450  | -              | Tuluá (Valle del Cauca)                                | 2.208               | 2.208  | 2.208 | =              |
| Pamplona (Norte de Santander)                            | 5.167               | 5.167  | 5.167  | =              | Yarumal (Antioquia)                                    | 1.542               | 1.542  | 1.542 | ++             |
| Popayán (Cauca)  | 12.885              | 12.885 | 12.885 | =              | <b>Papa frita</b>                                      |                     |        |       |                |
| Tuluá (Valle del Cauca)                                  | 12.800              | 12.800 | 12.800 | =              | Bogotá, D.C., Plaza España                             | 3.282               | 3.282  | 3.282 | +              |
| <b>Mayonesa doy pack</b>                                 |                     |        |        |                | <b>Pastas alimenticias</b>                             |                     |        |       |                |
| Bogotá, D.C., Corabastos                                 | 12.500              | 12.500 | 12.500 | =              | Armenia, Mercar  | 4.761               | 4.761  | 4.761 | =              |
| Bogotá, D.C., Plaza España                               | 13.333              | 13.333 | 13.333 | -              | Barranquilla, Barranquillita                           | 4.144               | 4.144  | 4.144 | +              |
| Bucaramanga, Centroabastos                               | 13.917              | 13.917 | 13.917 | =              | Barranquilla, Granabastos                              | 4.156               | 4.156  | 4.156 | +              |
| Buenaventura (Valle del Cauca)                           | 10.667              | 10.667 | 10.667 | -              | Bogotá, D.C., Corabastos                               | 4.490               | 4.490  | 4.490 | -              |
| Cali, La Floresta  | 14.278              | 14.278 | 14.278 | =              | Bogotá, D.C., Paloquemao                               | 4.771               | 4.771  | 4.771 | -              |
| Cali, Siloé  | 14.000              | 14.000 | 14.000 | =              | Bucaramanga, Centroabastos                             | 3.378               | 3.378  | 3.378 | =              |
| Ibagué, Plaza La 21                                      | 9.250               | 9.250  | 9.250  | n.d.           | Bucaramanga, Mercados del centro                       | 3.486               | 3.486  | 3.486 | =              |
| Manizales (Caldas)                                       | 14.222              | 14.222 | 14.222 | +              | Cali, La Floresta                                      | 4.667               | 4.667  | 4.667 | =              |
| Medellín, Central Mayorista de Antioquia                 | 10.750              | 10.750 | 10.750 | +              | Cali, Siloé  | 4.200               | 4.200  | 4.200 | =              |
| Palmira (Valle del Cauca)                                | 13.167              | 13.167 | 13.167 | =              | Cartagena, Bazaruto                                    | 2.725               | 2.725  | 2.725 | -              |
| Pasto (Nariño)   | 11.042              | 11.042 | 11.042 | n.d.           | Cartago (Valle del Cauca)                              | 2.653               | 2.653  | 2.653 | +              |
| Popayán (Cauca)  | 14.026              | 14.026 | 14.026 | =              | Cúcuta, Cenabastos                                     | 2.736               | 2.736  | 2.736 | =              |
| Tuluá (Valle del Cauca)                                  | 13.250              | 13.250 | 13.250 | -              | Ibagué, Plaza La 21                                    | 4.608               | 4.608  | 4.608 | n.d.           |
| Valledupar, Mercado Nuevo                                | 15.059              | 15.059 | 15.059 | -              | Manizales (Caldas)                                     | 4.578               | 4.578  | 4.578 | +              |
| Villavicencio, Llanoabastos                              | 14.833              | 14.833 | 14.833 | +              | Medellín, Central Mayorista de Antioquia               | 4.639               | 4.639  | 4.639 | -              |
| <b>Panela cuadrada blanca</b>                            |                     |        |        |                | <b>Pasta de maíz</b>                                   |                     |        |       |                |
| Barranquilla, Barranquillita                             | 1.803               | 1.803  | 1.803  | +              | Medellín, Coomerca                                     | 4.611               | 4.611  | 4.611 | =              |
| Bucaramanga, Centroabastos                               | 1.914               | 1.914  | 1.914  | =              | Medellín, Placita de Flórez                            | 4.556               | 4.556  | 4.556 | -              |
| Bucaramanga, Mercados del centro                         | 1.990               | 1.990  | 1.990  | =              |  |                     |        |       |                |
| Cartagena, Bazaruto                                      | 1.618               | 1.618  | 1.618  | -              |  |                     |        |       |                |
| Charalá (Santander)                                      | 1.625               | 1.625  | 1.625  | +              |  |                     |        |       |                |
| Güepsa (Santander)                                       | 1.392               | 1.408  | 1.400  | =              |  |                     |        |       |                |

**Cuadro 8. Mercados mayoristas. Precios de venta de productos procesados (conclusión)  
 2012 (septiembre 8 a 14)**

| Productos y mercados                      | Pesos por kilogramo |        |       | Tenden-<br>cia | Productos y mercados                     | Pesos por kilogramo |        |        | Tenden-<br>cia |
|---|---------------------|--------|-------|----------------|--|---------------------|--------|--------|----------------|
|   | Mínimo              | Máximo | Medio |                |  | Mínimo              | Máximo | Medio  |                |
| <b>Pastas alimenticias (continuación)</b> |                     |        |       |                | <b>Sal yodada (continuación)</b>         |                     |        |        |                |
| Neiva, Surabastos                         | 4.656               | 4.656  | 4.656 | -              | Tuluá (Valle del Cauca)                  | 792                 | 792    | 792    | =              |
| Palmira (Valle del Cauca)                 | 4.133               | 4.133  | 4.133 | =              | Valledupar, Mercado Nuevo                | 417                 | 417    | 417    | =              |
| Pamplona (Norte de Santander)             | 2.667               | 2.667  | 2.667 | =              | Villavicencio, Llanoabastos              | 713                 | 713    | 713    | -              |
| Pasto (Nariño)                            | 2.000               | 2.000  | 2.000 | n.d.           | <b>Salsa de tomate doy pack</b>          |                     |        |        |                |
| Pereira, Mercasa                          | 4.623               | 4.623  | 4.623 | +              | Armenia, Mercar                          | 12.083              | 12.083 | 12.083 | +              |
| Popayán (Cauca)                           | 4.177               | 4.177  | 4.177 | =              | Bogotá, D.C., Corabastos                 | 11.528              | 11.528 | 11.528 | -              |
| Tuluá (Valle del Cauca)                   | 4.561               | 4.561  | 4.561 | +              | Bucaramanga, Centroabastos               | 10.701              | 10.701 | 10.701 | -              |
| Valledupar, Mercado Nuevo                 | 2.806               | 2.806  | 2.806 | =              | Bucaramanga, Mercados del centro         | 10.449              | 10.449 | 10.449 | =              |
| Villavicencio, Llanoabastos               | 4.646               | 4.646  | 4.646 | +              | Buenaventura (Valle del Cauca)           | 8.049               | 8.049  | 8.049  | -              |
| <b>Sal yodada</b>                         |                     |        |       |                | Cali, La Floresta                        | 11.472              | 11.472 | 11.472 | =              |
| Armenia, Mercar                           | 814                 | 814    | 814   | +              | Cali, Siloé                              | 11.375              | 11.375 | 11.375 | =              |
| Barranquilla, Barranquillita              | 785                 | 785    | 785   | +              | Cartago (Valle del Cauca)                | 13.507              | 13.507 | 13.507 | +              |
| Barranquilla, Granabastos                 | 783                 | 783    | 783   | +              | Manizales (Caldas)                       | 12.667              | 12.667 | 12.667 | +              |
| Bogotá, D.C., Corabastos                  | 565                 | 565    | 565   | +              | Medellín, Central Mayorista de Antioquia | 11.507              | 11.507 | 11.507 | -              |
| Bogotá, D.C., Paloquemao                  | 640                 | 640    | 640   | =              | Medellín, Coomerca                       | 12.292              | 12.292 | 12.292 | =              |
| Bogotá, D.C., Plaza España                | 808                 | 808    | 808   | ++             | Medellín, Placita de Flórez              | 11.389              | 11.389 | 11.389 | +              |
| Bucaramanga, Centroabastos                | 745                 | 745    | 745   | =              | Montería (Córdoba)                       | 10.167              | 10.167 | 10.167 | =              |
| Bucaramanga, Mercados del centro          | 730                 | 730    | 730   | =              | Palmira (Valle del Cauca)                | 11.078              | 11.078 | 11.078 | -              |
| Buenaventura (Valle del Cauca)            | 546                 | 546    | 546   | +              | Pasto (Nariño)                           | 10.000              | 10.000 | 10.000 | n.d.           |
| Cali, La Floresta                         | 778                 | 778    | 778   | =              | Pereira, Mercasa                         | 12.725              | 12.725 | 12.725 | -              |
| Cali, Siloé                               | 792                 | 792    | 792   | =              | Popayán (Cauca)                          | 11.343              | 11.343 | 11.343 | =              |
| Cartagena, Bazaruto                       | 452                 | 452    | 452   | -              | Tuluá (Valle del Cauca)                  | 10.063              | 10.063 | 10.063 | --             |
| Cartago (Valle del Cauca)                 | 806                 | 806    | 806   | +              | Valledupar, Mercado Nuevo                | 10.750              | 10.750 | 10.750 | =              |
| Cúcuta, Cenabastos                        | 755                 | 755    | 755   | =              | Villavicencio, Llanoabastos              | 12.396              | 12.396 | 12.396 | -              |
| Ibaqué, Plaza La 21                       | 530                 | 530    | 530   | n.d.           | <b>Sopa de pollo (caja)</b>              |                     |        |        |                |
| Medellín, Central Mayorista de Antioquia  | 829                 | 829    | 829   | -              | Bogotá, D.C., Plaza España               | 32.443              | 32.443 | 32.443 | +              |
| Medellín, Coomerca                        | 833                 | 833    | 833   | +              | <b>Vinagre</b>                           |                     |        |        |                |
| Medellín, Placita de Flórez               | 833                 | 833    | 833   | =              | Barranquilla, Barranquillita             | 1.300               | 1.300  | 1.300  | -              |
| Montería (Córdoba)                        | 806                 | 806    | 806   | =              | Barranquilla, Granabastos                | 1.288               | 1.288  | 1.288  | -              |
| Neiva, Surabastos                         | 819                 | 819    | 819   | +              | Bucaramanga, Centroabastos               | 1.797               | 1.797  | 1.797  | =              |
| Palmira (Valle del Cauca)                 | 747                 | 747    | 747   | =              | Bucaramanga, Mercados del centro         | 1.681               | 1.681  | 1.681  | =              |
| Pamplona (Norte de Santander)             | 758                 | 758    | 758   | =              | Cartagena, Bazaruto                      | 2.004               | 2.004  | 2.004  | +              |
| Pereira, Mercasa                          | 848                 | 848    | 848   | =              | Sincelejo (Sucre)                        | 1.500               | 1.500  | 1.500  | n.d.           |
| Popayán (Cauca)                           | 754                 | 754    | 754   | =              | Valledupar, Mercado Nuevo                | 1.708               | 1.708  | 1.708  | =              |
| Sincelejo (Sucre)                         | 800                 | 800    | 800   | +              |  |                     |        |        |                |

**Tendencias:**

 (---) Variación mayor al -20 %  
 (--) Variación entre -10 % y -20 %  
 (-) Variación entre 0 % y -10 %

(=) Variación igual a 0 %

(+) Variación entre 0 % y 10 %

(+ +) Variación entre 10 % y 20 %

(+++) Variación mayor al 20 %

(n.d.) No determinado

**Precios de la panela**



Fuente: DANE

En Villeta (Cundinamarca) el precio de panela para esta semana registró un leve incremento y se contó con buena oferta gracias a que el clima permitió la mejor producción de caña panelera. El kilo de panela cuadrada morena se vendió a \$1.188.

La oferta de panela cuadrada morena en el mercado de Nocaima (Cundinamarca) fue baja y su precio registró un alza del 8,87 %. Esta situación obedeció a que algunos productores no llegaron a acuerdos de venta y a que los comisionistas compararon la panela en el municipio de Villeta.

**Tabla 1. Precios por kilogramo de la panela cuadrada blanca 2012 (11 de agosto a 14 de septiembre)**

| Municipio                   | Agosto  |         |         | Septiembre |        |
|-----------------------------|---------|---------|---------|------------|--------|
|                             | 11 a 17 | 18 a 24 | 25 a 31 | 1 a 7      | 8 a 14 |
| Charalá (Santander)         | 1.563   | 1.563   | 1.563   | 1.609      | 1.625  |
| Güepsa (Santander)          | 1.375   | 1.402   | 1.388   | 1.400      | 1.400  |
| Moniquirá (Boyacá)          | 1.419   | 1.418   | 1.484   | 1.454      | 1.445  |
| Puente Nacional (Santander) | n.d.    | n.d.    | 1.767   | 1.740      | 1.762  |
| San Gil (Santander)         | 1.238   | 1.238   | 1.238   | 1.500      | 1.500  |
| Santana (Boyacá)            | 1.364   | 1.413   | 1.402   | 1.415      | 1.416  |
| Socorro (Santander)         | 1.563   | 1.563   | 1.563   | 1.813      | 1.688  |
| Vélez (Santander)           | 1.354   | 1.375   | 1.369   | 1.373      | 1.375  |

Fuente: SIPSA-DANE-Ministerio de Agricultura y Desarrollo Rural. Cálculos DANE. n.d. No determinado.

Por su parte, en Santana (Boyacá) el volumen de producción que salió al mercado fue poco y los precios fueron similares a los de la semana anterior.

**Gráfico 8. Comportamiento del precio de la panela cuadrada morena 2012 (agosto 11 a septiembre 14)**

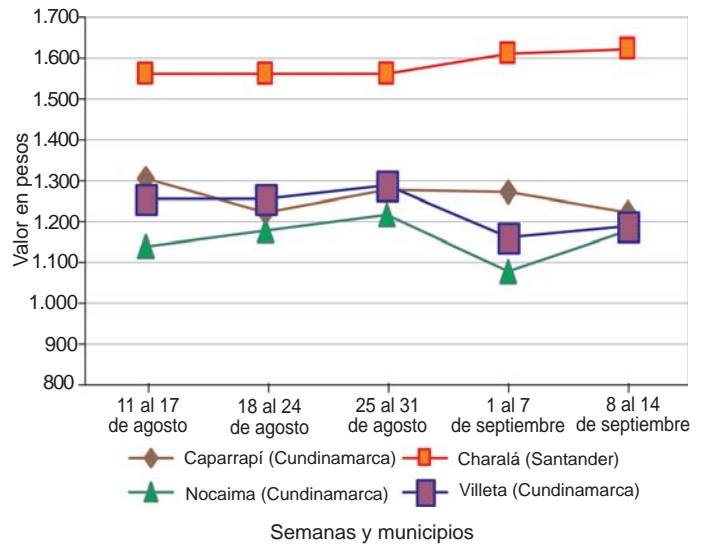

Fuente: SIPSA-DANE-Ministerio de Agricultura y Desarrollo Rural.

En Charalá (Santander) se registró un alza en el precio de la panela cuadrada morena del 1,0%. Según un comerciante esta situación se dio por la menor producción en el municipio.

**Tabla 2. Precios por kilo de la panela cuadrada morena 2012 (agosto 31 a septiembre 7)**

| Municipio                | Agosto  |         |         | Septiembre |        |
|--------------------------|---------|---------|---------|------------|--------|
|                          | 11 a 17 | 18 a 24 | 25 a 31 | 1 a 7      | 8 a 14 |
| Caparrapí (Cundinamarca) | 1.308   | 1.220   | 1.280   | 1.270      | 1.220  |
| Charalá (Santander)      | 1.563   | 1.563   | 1.563   | 1.609      | 1.625  |
| Nocaima (Cundinamarca)   | 1.139   | 1.176   | 1.216   | 1.080      | 1.176  |
| Socorro (Santander)      | 1.563   | 1.563   | 1.563   | 1.750      | 1.625  |
| Villeta (Cundinamarca)   | 1.255   | 1.255   | 1.290   | 1.159      | 1.188  |

Fuente: SIPSA-DANE-Ministerio de Agricultura y Desarrollo Rural. Cálculos DANE.

En Caparrapí (Cundinamarca) el precio de la panela continúa disminuyendo. Los compradores manifestaron que la calidad presentada no fue buena y está saliendo muy oscura. De la misma forma, el verano ha deteriorado los cultivos de caña, complicando el proceso de producción de la panela. El kilo de panela redonda morena se ofreció a \$1.220, 3,9 % menos que la semana anterior.



