

Comportamiento de los precios

Mejora ingreso de alimentos a los mercados



Fuente: DANE.

El Departamento Administrativo Nacional de Estadística (DANE), por medio del Sistema de Información de Precios y Abastecimiento del Sector Agropecuario (SIPSA), comunicó que durante la semana del 31 de agosto al 6 de septiembre de 2013 disminuyeron las cotizaciones de las verduras, las frutas y los tubérculos.

Una vez reabiertas las vías en Boyacá, Cundinamarca, Antioquia y Santander, ingresó gran cantidad de producto que se tenía represado. De esta forma, se contó con buena oferta de papa, cebolla, zanahoria, arveja y papaya, entre otros productos. Se destacó la reducción de las cotizaciones de la cebolla junca, ya que se normalizó el ingreso del producto desde Aquitania (Boyacá), una de las zonas más afectadas por el paro agrario.

Sin embargo, los bloqueos en las vías de Huila y Nariño aún se mantienen, por lo que algunos de los productos que proceden de estos departamentos no han podido ser movilizados y han mostrado incrementos en las cotizaciones. Tal es el caso del maracuyá y el pimentón huilenses y algunas papas de Nariño.

Informe de contexto

La mandarina y sus variedades

Los cítricos se caracterizan por su sabor ácido y su aporte en vitamina C. Uno de ellos es la mandarina, que se destaca por ser una de las frutas de mayor aceptación dentro de los consumidores, gracias a que cuenta con una gran demanda por su agradable sabor y aroma, y aunque aporta un menor nivel de vitamina C que otros cítricos, tiene una facilidad para pelar que la hace una de las frutas de mayor consumo.

Esta fruta es originaria de China, y su mayor desarrollo se da en los climas subtropicales entre los catorce y los veinticuatro grados centígrados. Hoy en día es una de las frutas más cultivadas en el mundo.

En Colombia, según la Encuesta Nacional Agropecuaria (ENA), durante el 2012 se registraron 10.498 hectáreas sembradas de mandarina, con una producción de 106.277 toneladas. Para ese año, el departamento con la mayor participación en la producción fue Valle del Cauca, mientras que el de mayor porcentaje en el total sembrado fue Santander.

Tabla 1. Área sembrada y producción de mandarina en Colombia 2012

Departamento	Área sembrada (hectáreas)	Producción (toneladas)	Porcentaje en la producción total
Valle del Cauca	1.495	26.646	25,07
Santander	2.942	23.477	22,09
Quindío	1.154	19.948	18,77
Caldas	1.055	15.080	14,19
Cundinamarca	1.251	11.674	10,98
Meta	1.801	2.302	2,17
Otros departamentos	801	7.149	6,73
Total	10.498	106.277	100

Fuente: SIPSA.

El SIPSA registra los precios de tres variedades que son la arrayana, la Oneco y la común. Sin embargo, las tres variedades no son comercializadas en todos los mercados y centrales mayoristas del país de manera permanente, lo que depende, en gran medida, de su cercanía con las zonas de producción.

Además de la proximidad de los mercados a las zonas de producción, la determinación de los mercados donde se ofrecen las diversas variedades está relacionada con otros

CONTENIDO		pág.		pág.
Comportamiento de los precios		1	Verduras y hortalizas	5
Informe de contexto		1	Frutas frescas	13
Indicador de abastecimiento		3	Tubérculos, raíces y plátanos	23
Lo que más sube y lo que más baja		4	Granos, carnes y procesados	27



aspectos, como lo son los ciclos de producción (ya que cuando cuenta con mayores niveles de oferta estos son enviados a mercados más lejanos diferentes a los habituales) y los gustos de los consumidores.

Según las fuentes informantes, los periodos de mayor cosecha son aquellos en los que coincide tiempo de verano y algo de lluvias. Por esto, el mes de junio es uno de los que presenta el ambiente y condiciones propicias para la floración del fruto.

La mandarina arrayana es de mayor tamaño que las otras, y presenta un color entre naranja y verde. Es la más achatada en sus extremos; su cascara presenta una mayor corrugación y el color de su pulpa es menos intenso. Es una de las más comercializadas gracias a su mayor tamaño, y porque cuenta con cosechas a lo largo de todo el año.

La Oneco es un fruto de tamaño mediano y su peso puede variar entre los 50 y los 100 gramos. A diferencia de la arrayana, su cáscara es más gruesa; además, su pulpa es de color anaranjado y tiene una forma redonda. En general, su piel no se adhiere a la pulpa, lo que la hace más fácil de pelar y consumir. En su interior puede estar compuesta por ocho o diez gajos que se separan con facilidad. Su sabor es el más dulce de las tres variedades.

La mandarina común es de menor tamaño, en comparación con las otras variedades. Sin embargo se pueden encontrar entre pequeñas y medianas, las cuales son clasificadas por el mayorista con el fin de vender un producto de tamaño uniforme y obtener un mejor pago. No obstante, cabe destacar que esta registra precios más bajos en comparación con las otras variedades y tal vez es por esta razón que es una de las más utilizadas dentro de los procesos industriales.

En la tabla 2 se registran las ciudades donde se ofrecen cada una de las variedades. Teniendo en cuenta lo anterior,

Tabla 2. Ciudades donde se comercializan cada una de las variedades

Arrayana	Común	Oneco
Bogotá, D. C., Buenaventura, Tuluá, Cali (Valle del Cauca), Chiquinquirá, Duitama, Sogamoso, Tunja (Boyacá), Ibagué (Tolima), Popayán (Cauca), San Gil, Socorro (Santander), Ubaté (Cundinamarca) y Villavicencio (Meta).	Barranquilla (Atlántico), Bucaramanga, Socorro, San Gil (Santander), Cartagena (Bolívar), Cúcuta, Pamplona (Norte de Santander), Ipiales (Nariño), Montería (Córdoba), Neiva (Huila), Santa Bárbara (Antioquia), Sinccejeo (Sucre), Tunja (Boyacá) y Valledupar (Cesar).	Bogotá, D. C., Armenia (Quindío), Cali, Cartago (Valle del Cauca), Ibagué (Tolima), Manizales (Caldas), Medellín, Rionegro, Santa Bárbara (Antioquia), Pereira (Risaralda) y Tuluá (Valle del Cauca).

Fuente: SIPSA.

se realizará una breve descripción acerca de las ciudades donde se consumen cada una de las variedades, así como sus principales puntos de producción.

Debido a que a veces los ciclos de cosecha presentan picos de producción más altos, se puede presentar que en una ciudad, donde no se comercializa alguna variedad habitualmente, en épocas específicas del año sí se venda, ya que recibe el producto de alguna zona de producción con niveles de abastecimiento muy amplios.

En la ciudad de Cali, las variedades que más se comercializan son la arrayana y la Oneco. En este sentido, se observó que el producto arriba, principalmente, de los departamentos de Caldas, Risaralda y Quindío. De este último, por ejemplo, se destacaron los municipios de Montenegro, La Tebaida y Quimbaya. En esta ciudad también se comercializa una gran cantidad de producto regional, procedente principalmente de los municipios de Sevilla y Caicedonia (Valle del Cauca).

En la capital de Santander, Bucaramanga, se observa un mayor consumo de mandarina común, la cual cuenta con un nivel de producción lo suficientemente amplio en esta región como para enviar a otros mercados aledaños. Allí, los comerciantes de esta fruta se abastecen de los municipios de Rionegro, San Vicente de Chucurí, Lebrija y Socorro, principalmente. Por otra parte, dentro de los mercados que reciben el producto santandereano se encuentran los de la Costa Atlántica y Boyacá.

En la ciudad de Cúcuta consumen principalmente mandarina común, la cual reciben desde los municipios de Arboledas, Gramalote, Lourdes y Salazar (Norte de Santander). Allí se comercializa ocasionalmente la variedad arrayana, la cual llega cuando hay amplia oferta de Santander.

En Medellín se observó que se comercializa mandarina Oneco, la cual llega procedente de Armenia (Quindío), Chinchiná, Manizales, Neira, Palestina (Caldas), La Unión (Valle del Cauca), Tâmesis, Venecia, La Pintada y Sopertrán (Antioquia).

Por último, en Bogotá se encontró que se comercializan las variedades arrayana y Oneco, las cuales llegan desde el Eje Cafetero, Cundinamarca y Meta y cuentan con cosechas a lo largo de todo el año.

En dicha ciudad se observó que los precios de ambas variedades tienen un patrón de comportamiento bastante similar, el cual tiene su nivel más bajo en los meses de octubre y noviembre, lo que coincide con la afirmación de los comer-

Gráfico 1. Precios de las mandarinas arrayana y Oneco en la ciudad de Bogotá 2012 (julio) - 2013 (junio)

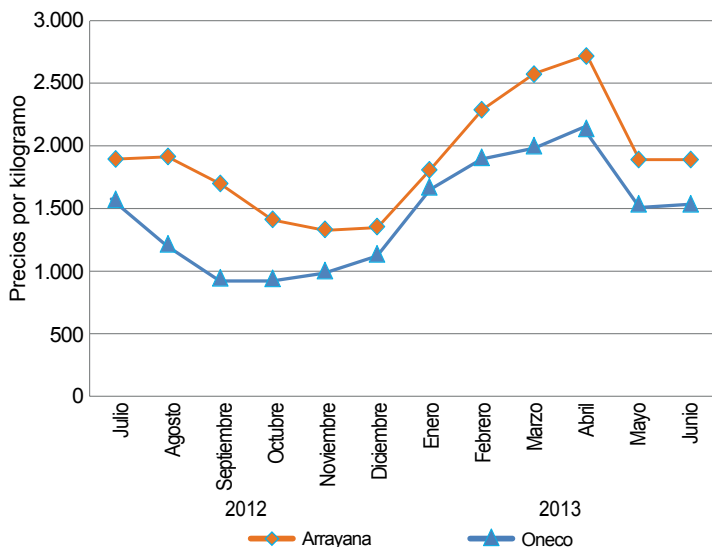

Fuente: SIPSA-DANE

cientes, que indican que reciben producto desde Santander, uno de los mayores productores de esta fruta en el país.

No obstante, a pesar de que sus precios tienen una conducta similar a lo largo de todo el año, se puede observar que las cotizaciones de la mandarina arrayana se encuentran por encima de las de la Oneco. Lo anterior radica en que la arrayana cuenta con una mayor preferencia por parte de los consumidores gracias a su mayor tamaño, su mayor duración de almacenamiento y su sabor.

En conclusión, se puede destacar que la mandarina cuenta con un consumo amplio dado su sabor, la versatilidad de usos, la facilidad para su consumo y la producción a lo largo de todo el año. Las tres variedades que son comercializadas en todo el país son arrayana, común y Oneco. Sin embargo, no es común encontrar todas las variedades en un mismo mercado, ya que estos se abastecen principalmente de su oferta regional.

Por último, cabe destacar el mayor nivel de aceptación de la variedad arrayana, que es de mayor tamaño en comparación con las otras, lo que hace que tenga una mayor demanda y también mayores precios.

Indicador de abastecimiento de alimentos

Por segunda semana consecutiva disminuyó ingreso de alimentos

El abastecimiento en los mercados mayoristas de Mercar, Barranquillita, Corabastos, Las Flores, Centroabastos, Cavasa, Santa Helena, Cenabastos, Central Mayorista de Antioquia, Coomerca, Surabastos, Mercasa y La Central de Abastos de Villavicencio para las semanas del 17 al 23 de agosto y del 24 al 30 de agosto registró un descenso del 17,02 % en relación con el total de los alimentos.

Este descenso obedeció a una menor oferta de alimentos en los mercados de Cali, en Cavasa y Santa Helena, con un 34,19 %; en Neiva, Surabastos, en un 33,19 %; Medellín, en CMA y Coomerca, con un 21,46 %; Bogotá, en Corabastos y Las Flores, en un 19,31 %; Barranquilla, en Barranquillita, con un 14,46 %; Pereira, en Mercasa, con un 10,80 %; Cúcuta, en Cenabastos, con un 8,16 %; Armenia, en Mercar, con un 4,68 %, y Villavicencio, en La Central de Abastos de Villavicencio, en un 3,68 %. Por el contrario, se presentó un aumento en el ingreso de alimentos en la central de Bucaramanga, en Centroabastos, en un 6,63 %.

Así, en Cavasa y Santa Helena se observó un descenso en la entrada de productos del grupo de los tubérculos, raíces y plátanos en un 63,38 %, como consecuencia de los bajos inventarios de plátano guineo (42,79 %) y papa nevada

(37,84 %); para el mercado de Surabastos se destacó una disminución en la entrada de procesados en un 80,97 %, de-

Gráfico 2. Volumen total de alimentos que fueron registrados en los mercados Mercar, Barranquillita, Corabastos y Las Flores, Centroabastos, Cavasa y Santa Helena, Cenabastos, CMA, Coomerca, Surabastos, Mercasa y la Central de Abastos de Villavicencio. 2013 (6 de julio al 30 de agosto)

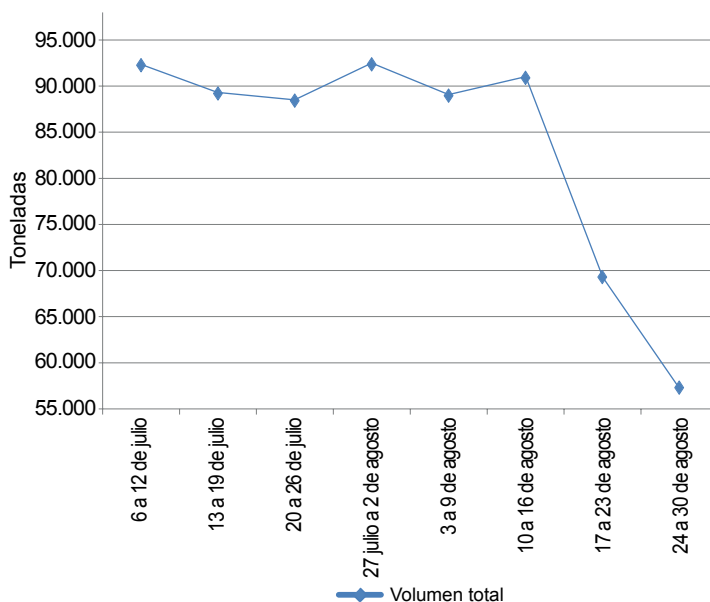

Fuente: SIPSA, Ministerio de Agricultura y Desarrollo Rural-DANE.



bido al menor ingreso de huevo en un 48,54 % y salsas y aderezos con un 33,33 %. En la CMA y Coomerca, las verduras y hortalizas reportaron una caída del 33,21 %, ante la baja oferta de chόcolo mazorca en un 34,50 % y lechuga Batavia con un 25,92 %. Para Corabastos y Las Flores, los procesados registraron una disminuci3n del 51,19 %, como resultado del menor acopio de azúcar (-44,26 %) y aceites (-37,33 %); en Barranquillita el descenso más significativo lo presentaron las verduras y hortalizas con un 22,46 %, incidiendo las hortalizas de hoja en un -29,80 % y la ahuyama con -24,29 %. En cuanto a Mercasa, el menor abastecimiento de alimentos lo reportaron los alimentos procesados (54,45 %), como resultado del escaso suministro de maíz amarillo (57,85 %) y arroz (5,04 %); en el mercado de Cenabastos, del mismo modo, el descenso más importante lo registr3 la categoría de los procesados con un 20,63 %, como consecuencia de la menor oferta de huevo (59,88 %) y pollo en pie (41,78 %). Mercar también present3 una caída de los procesados en un 47,67 % como efecto del menor ingreso de panela en un 28,47 % y granos secos con un 23,08 %. Y en la Central de Abastos de Villavicencio se identific3 igualmente una caída

en la oferta de los procesados del 84,52 %, a raíz del bajo volumen de arroz -48,45 % y carne de pollo -42,09 %.

En contraste, ingres3 un mayor volumen de alimentos en la central de Centroabastos, debido al comportamiento del grupo de los tubérculos, raíces y plátanos, que present3 un mayor suministro de alimentos como la yuca (49,89 %) y el plátano hart3n verde (10,38 %).

Los grupos con mayor participaci3n para la semana comprendida entre el 24 y el 30 de agosto, para el acumulado de los mercados, fueron las verduras y hortalizas con el 31,11 %, seguidos por los tubérculos, raíces y plátanos con un 28,41 %, las frutas frescas con un 26,01 % y los otros grupos entre los que se encuentran las carnes, los procesados, los granos, los cereales, los lácteos, los huevos y pescados con 14,46 %.

En el gráfcico 1 se muestra, para la semana del 24 al 30 de agosto, el volumen total acumulado de los diferentes productos que ingresaron a las centrales de abastecimiento, reportando un total de 57.285 toneladas.

Lo que más sube, lo que más baja

Ciudades	Lo que más sube	Lo que más baja
Barranquilla	Ahuyama, arveja verde en vaina, habichuela, pepino cohombro, lechuga Batavia, lulo, curuba larga, banano criollo, patilla, mandarina común, guayaba agria, plátano hart3n verde, panela cuadrada blanca.	Zanahoria bogotana, remolacha, cebolla cabezona blanca, repollo blanco, ajo importado, papaya Maradol, guayaba pera, tomate de árbol, granadilla, papas única, criolla sucia y R-12 roja, ñame espinoso, maíz blanco trillado.
Bogotá, D. C.	Chόcolo mazorca, coliflor, lechuga Batavia, piment3n, rábano rojo, ahuyama, repollo morado, banano criollo, mandarina arrayana, granadilla, uva importada, patilla, mel3n Cantalup, plátanos guineo y hartones verde y maduro, lenteja importada.	Cebollas junca Aquitania y cabezona blanca, zanahoria, tomates larga vida y chonto, espinaca, mora de Castilla, guayaba pera, piña perolera, papaya Maradol, tomate de árbol, arracacha amarilla, papas suprema, única y parda pastusa, panela cuadrada morena.
Bucaramanga	Pepino cohombro, piment3n, fríjol verde en vaina, tomates riñ3n y Riogrande, habichuela, maracuyá, mango Tommy, mel3n Cantalup, guayaba pera, papaya redonda, limones Tahití y común, piña perolera, plátano hart3n verde, azúcar refinada.	Zanahoria, cebollas junca y cabezona blanca, remolacha, lechuga Batavia, repollo blanco, naranja común, curuba larga, fresa, pitahaya, tomate de árbol, guanábana, aguacate papelillo, papas única, suprema, criolla limpia y parda pastusa, huevo rojo A.
Cali	Pepino cohombro, habichuela, fríjol verde cargamanto, lechuga Batavia, piment3n, patilla, naranjas común, tangelo y Valencia, pitahaya, mandarinas arrayana y Oneco, guayaba pera, aguacate papelillo, piña gold, queso cuajada.	Zanahoria bogotana, acelga, coliflor, br3coli, pepino de rellenar, tomate larga vida, curuba larga, mango de azúcar, fresa, tomate de árbol, papaya Maradol, lulo, pera importada, papas suprema y capira, arracacha amarilla, trucha en corte mariposa.
Cartagena	Tomate Riogrande ocañero, habichuela, piment3n, ahuyama, patilla, aguacate papelillo, curuba larga, uva red globe nacional, manzana verde importada, ñame espinoso, yuca criolla, panela cuadrada blanca.	Zanahoria bogotana, cebollas junca y cabezona blanca, repollo blanco, remolacha, pepino cohombro, tomate de árbol, papaya Maradol, mel3n Cantalup, papas única y criolla limpia, ñame diamante, arroz de segunda.
Cúcuta	Piment3n, lechuga Batavia, tomate Riogrande, fríjol verde en vaina, pepino cohombro, repollo morado, maracuyá, aguacate común, granadilla, piña perolera, naranja común, uva verde, queso costeño.	Ajos nacional y importado, zanahoria, cebolla cabezona blanca, br3coli, coliflor, habichuela, mora de Castilla, mel3n Cantalup, fresa, guayaba común, papaya Maradol, ciruela roja, patilla, papas única, suprema y parda pastusa, arracacha amarilla, carne de res. lomo de brazo
Medellín	Coliflor, apio, br3coli, cebolla junca, tomate riñ3n, piment3n, repollo morado, espinaca, piña gold, uva importada, mango Tommy, pitahaya, durazno importado, mora de Castilla, arracacha blanca, plátanos hartones maduros y verde, panela redonda morena.	Habichuela, repollo blanco, arveja verde en vaina, cebolla cabezona blanca, lechuga Batavia, guayabas manzana y pera, papaya Maradol, curuba larga, mel3n Cantalup, lim3n Tahití, papas criolla limpia, R-12 negra, nevada y capira, yuca criolla, maíz blanco re-trillado.
Pereira	Habichuela, tomates riñ3n y chonto, fríjol verde en vaina, cebolla junca, ajo nacional, mandarina Oneco, piña gold, guanábana, limones Tahití y común, maracuyá, aguacate papelillo, mora de Castilla, arracacha blanca, lenteja importada.	Cebolla cabezona blanca, coliflor, lechuga Batavia, piment3n, repollo blanco, arveja verde en vaina, mango reina, curuba larga, granadilla, fresa, lulo, Tangelo, manzana roja y Pera importadas, papas única, criolla limpia y nevada, fríjol radical.

Verduras y hortalizas

A la baja cotización de zanahoria



Fuente: DANE.

Durante la presente semana se redujeron los precios de la zanahoria en veinte de los veintidós mercados donde se ofreció este producto a lo largo de la semana. Una vez reabiertas algunas vías en Boyacá y Cundinamarca, ingresó una mayor cantidad de producto desde estos departamentos. En Bucaramanga y Bogotá D. C., por ejemplo, el kilo se vendió a \$915 y a \$942, respectivamente; 49,08 %, en promedio, menos que la semana anterior.

De la misma forma, cayeron las cotizaciones de las cebollas junca y cabezonas blanca y roja ocañera, la arveja verde en vaina, la remolacha, la coliflor, los ajos nacional e importado, la lechuga Batavia, el pepino cohombro, el brócoli, la acelga, la espinaca, el apio, el chócolo mazorca, el tomate larga vida y la habichuela. En cuanto a la cebolla junca, llegó más cantidad de producto desde Aquitania (Boyacá) y el páramo de Berlín en Santander, lo que generó los menores precios. En Montería y Valledupar, por ejemplo, el kilo se negoció a \$1.826 y a \$1.417, respectivamente; 28,50 % menos que la semana anterior. También se destacó la caída de las cotizaciones del ajo importado en dieciocho de los veintidós mercados donde se negoció este producto. El buen ingreso de producto procedente de China generó esta situación. En Cali y Neiva la reducción fue de 6,26 % y 6,77 %, respectivamente; allí el kilo se vendió a \$2.433 y a \$2.960.

Asimismo, descendieron los precios de la cebolla cabeza blanca en los veintinueve mercados donde se negoció esta semana. Los comerciantes afirmaron que esta situación obedeció al mayor ingreso desde Sáchica, Sutamarchán, Samacá y Sogamoso (Boyacá), al igual que desde Cundinamarca y Antioquia. En Medellín y Montería, por ejemplo,

la caída superó el 20,50 %; allí el kilo se vendió a \$1.689 y a \$1.317, respectivamente. Por último, en el caso de la arveja verde en vaina se destacó el abastecimiento de la leguminosa desde Cajamarca (Tolima), Pamplona y Ábrego (Norte de Santander), el oriente antioqueño y el altiplano cundiboyacense, lo que adujo las menores cotizaciones en veintitrés de los treinta y un mercados donde se negoció a lo largo de la semana. En Villavicencio y Pereira, por ejemplo, el kilo se vendió a \$4.710 y a \$4.178, respectivamente, lo que representó una reducción superior al 18,90 %.

En contraste, aumentaron las cotizaciones mayoristas del frijol verde en vaina, el pimentón y la ahuyama. En el caso del pimentón, por ejemplo, el alza de los precios se registró en veintidós de los cuarenta y un mercados donde se negoció, como consecuencia de la reducción del ingreso desde Rivera, Campoalegre, Garzón, Algeciras, Palermo, Pitalito, La Plata y Suaza (Huila), donde se han registrado bloqueos en las vías. A lo anterior se sumó la menor oferta desde Girón (Santander). En Cali y Bucaramanga, el kilo se comercializó a \$1.344 y a \$1.327, respectivamente; 18,12 %, en promedio, más que la semana anterior.

Finalmente, en el caso de la ahuyama, la menor oferta desde El Banco (Magdalena) y Buenavista (Sucre) generó los mayores precios durante la semana. En Bogotá D. C., por su parte, el incremento fue del 13,62 % y allí el kilo se vendió a \$1.015.

Gráfico 3. Comportamiento de los precios mayoristas de la zanahoria 2013 (10 de agosto al 6 de septiembre)

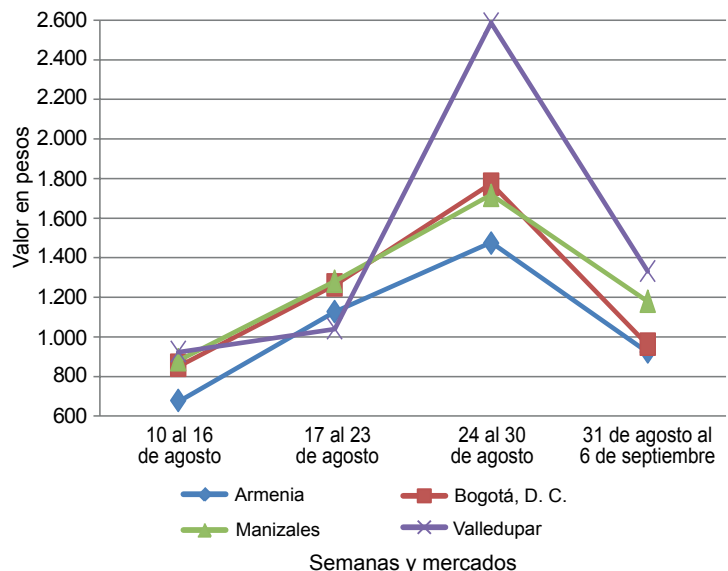

Fuente: SIPSA-DANE-Ministerio de Agricultura y Desarrollo Rural.

Cuadro 1. Mercados mayoristas. Precios de venta de verduras y hortalizas (continuación)
2013 (31 de agosto al 6 de septiembre)

Productos y mercados	Pesos por kilogramo				Tenden- cia	Productos y mercados	Pesos por kilogramo				Tenden- cia
	Mínimo	Máximo	Medio	Precios			Mínimo	Máximo	Medio	Precios	
Cilantro (continuación)						Frijol verde cargamanto					
Popayán (Cauca)	1.000	1.000	1.000	=		Bogotá, D. C., Corabastos	1.567	2.067	1.809	-	
Rionegro (Antioquia)	1.300	2.000	1.782	+++		Cali, Cavasa	1.500	1.800	1.656	++	
San Gil (Santander)	3.000	4.000	3.500	--		Cali, Santa Helena	1.600	1.700	1.650	++	
Sincelejo (Sucre)	3.125	3.250	3.167	-		Carmen de Viboral (Antioquia)	1.167	1.167	1.167	-	
Socorro (Santander)	4.000	4.000	4.000	=		El Santuario (Antioquia)	1.100	1.175	1.138	n.d.	
Sogamoso (Boyacá)	2.000	2.000	2.000	n.d.		La Ceja (Antioquia)	1.350	1.375	1.363	--	
Tuluá (Valle del Cauca)	1.400	1.400	1.400	=		Marinilla (Antioquia)	1.148	1.450	1.299	+++	
Tunja (Boyacá)	750	1.417	1.267	n.d.		Medellín, Central					
Ubaté (Cundinamarca)	1.500	1.500	1.500	n.d.		Mayorista de Antioquia	1.133	1.700	1.283	---	
Valledupar, Mercabastos	3.000	4.000	3.500	++		Medellín, Coomerca	1.175	2.133	1.578	--	
Valledupar, Mercado Nuevo	3.000	4.000	3.500	+++		Pasto (Nariño)	1.200	1.400	1.300	-	
Villavicencio, CAV	1.500	2.750	2.104	---		Peñol (Antioquia)	1.100	1.400	1.219	--	
Coles						Popayán (Cauca)	1.400	1.440	1.420	+	
Barranquilla, Barranquillita	1.000	1.000	1.000	---		Rionegro (Antioquia)	1.300	1.750	1.513	+++	
Bogotá, D. C., Corabastos	867	1.000	956	-		San Vicente (Antioquia)	1.053	1.053	1.053	+	
Medellín, Central						Sogamoso (Boyacá)	1.400	1.400	1.400	n.d.	
Mayorista de Antioquia	625	667	642	-		Sonsón (Antioquia)	1.125	1.125	1.125	++	
Medellín, Coomerca	500	767	585	+		Tuluá (Valle del Cauca)	1.947	2.080	2.013	n.d.	
Coliflor						Tunja (Boyacá)	1.350	1.400	1.380	n.d.	
Armenia, Mercar	1.741	2.222	1.981	--		Villavicencio, CAV	1.650	2.000	1.842	+	
Barranquilla, Barranquillita	4.000	4.000	4.000	=		Frijol verde en vaina					
Barranquilla, Granabastos	4.667	4.833	4.750	-		Armenia, Mercar	1.600	1.920	1.813	+++	
Bogotá, D. C., Corabastos	533	633	572	+++		Barranquilla, Barranquillita	4.000	4.000	4.000	=	
Bucaramanga, Centroabastos	1.500	2.750	2.063	---		Barranquilla, Granabastos	4.833	4.833	4.833	=	
Cali, Cavasa	2.000	2.000	2.000	---		Bucaramanga, Centroabastos	1.350	2.000	1.662	++	
Cali, Santa Helena	1.500	1.500	1.500	---		Buenaventura (Valle del Cauca)	2.000	2.000	2.000	=	
Cartagena, Bazurto	5.000	5.000	5.000	---		Cartago (Valle del Cauca)	1.567	1.633	1.600	-	
Cartago (Valle del Cauca)	1.120	1.200	1.160	-		Chiquinquirá (Boyacá)	1.650	1.900	1.775	+++	
Chiquinquirá (Boyacá)	1.000	1.200	1.100	-		Cúcuta, Cenabastos	1.400	1.500	1.463	+	
Cúcuta, Cenabastos	1.667	2.000	1.771	-		Duitama (Boyacá)	1.200	1.200	1.200	n.d.	
Duitama (Boyacá)	1.000	1.000	1.000	n.d.		Ibagué, Plaza La 21	1.400	1.520	1.470	+	
Ipiales (Nariño)	375	500	421	n.d.		Ipiales (Nariño)	636	909	747	n.d.	
Manizales (Caldas)	1.733	1.733	1.733	-		Manizales (Caldas)	1.675	1.833	1.754	-	
Marinilla (Antioquia)	750	750	750	n.d.		Montería (Córdoba)	1.733	3.500	2.911	+++	
Medellín, Central						Neiva, Surabastos	1.880	2.400	2.080	+	
Mayorista de Antioquia	2.000	2.000	2.000	+++		Pamplona (Norte de Santander)	1.000	1.246	1.138	n.d.	
Montería (Córdoba)	4.000	4.000	4.000	---		Pereira, La 41	1.650	1.750	1.700	++	
Neiva, Surabastos	1.650	1.750	1.700	--		Pereira, Mercasa	1.433	1.700	1.533	+	
Palmira (Valle del Cauca)	1.800	1.800	1.800	+		San Gil (Santander)	1.443	1.938	1.690	+	
Pamplona (Norte de Santander)	1.375	1.500	1.438	n.d.		Sincelejo (Sucre)	1.800	2.067	1.911	--	
Pasto (Nariño)	933	1.000	967	n.d.		Socorro (Santander)	1.188	1.356	1.272	--	
Pereira, La 41	1.250	1.250	1.250	---		Tunja (Boyacá)	950	967	960	n.d.	
Pereira, Mercasa	1.444	1.583	1.493	---		Ubaté (Cundinamarca)	1.350	1.350	1.350	n.d.	
Sogamoso (Boyacá)	1.100	1.100	1.100	n.d.		Haba verde					
Tunja (Boyacá)	1.000	1.000	1.000	n.d.		Bogotá, D. C., Corabastos	1.167	1.167	1.167	---	
Ubaté (Cundinamarca)	1.000	1.000	1.000	n.d.		Cúcuta, Cenabastos	1.000	1.000	1.000	--	
Villavicencio, CAV	1.200	1.300	1.275	-		Duitama (Boyacá)	1.200	1.200	1.200	n.d.	
Espinaca						Ipiales (Nariño)	500	750	617	n.d.	
Armenia, Mercar	2.000	2.222	2.111	--		Pamplona (Norte de Santander)	778	917	858	--	
Barranquilla, Barranquillita	4.000	4.000	4.000	=		Sogamoso (Boyacá)	500	500	500	n.d.	
Barranquilla, Granabastos	4.667	4.833	4.750	-		Tunja (Boyacá)	413	480	443	n.d.	
Bogotá, D. C., Corabastos	467	633	550	---		Ubaté (Cundinamarca)	475	475	475	n.d.	
Bucaramanga, Centroabastos	2.000	2.000	2.000	=		Habichuela					
Cali, Cavasa	1.500	1.500	1.500	=		Armenia, Mercar	773	933	836	--	
Cartagena, Bazurto	5.500	5.500	5.500	=		Barranquilla, Barranquillita	1.500	1.775	1.592	-	
Chiquinquirá (Boyacá)	1.375	1.375	1.375	---		Barranquilla, Granabastos	1.863	1.938	1.908	+	
Duitama (Boyacá)	2.000	2.000	2.000	n.d.		Bogotá, D. C., Corabastos	1.280	2.320	1.856	-	
Ibagué, Plaza La 21	1.111	1.111	1.111	--		Bucaramanga, Centroabastos	950	1.167	1.019	+	
Ipiales (Nariño)	700	700	700	n.d.		Buenaventura (Valle del Cauca)	1.387	1.493	1.440	-	
Manizales (Caldas)	2.833	2.833	2.833	=		Cali, Cavasa	1.000	1.200	1.100	+++	
Marinilla (Antioquia)	650	650	650	n.d.		Cali, Santa Helena	987	1.500	1.243	+++	
Medellín, Central						Cartagena, Bazurto	1.700	1.900	1.817	+	
Mayorista de Antioquia	933	1.000	992	+		Cartago (Valle del Cauca)	960	1.013	987	-	
Medellín, Coomerca	800	1.000	875	-		Chiquinquirá (Boyacá)	1.111	1.204	1.157	+++	
Neiva, Surabastos	1.941	2.059	2.000	=		Cúcuta, Cenabastos	1.083	1.625	1.315	-	
Pamplona (Norte de Santander)	1.667	1.667	1.667	n.d.		Duitama (Boyacá)	1.750	1.750	1.750	n.d.	
Pasto (Nariño)	1.500	1.500	1.500	n.d.		El Santuario (Antioquia)	575	938	756	n.d.	
San Gil (Santander)	1.000	1.000	1.000	=		Ibagué, Plaza La 21	840	1.093	958	---	
Sogamoso (Boyacá)	2.750	2.750	2.750	n.d.		Ipiales (Nariño)	1.667	1.833	1.750	n.d.	
Tunja (Boyacá)	1.467	1.600	1.507	n.d.		La Ceja (Antioquia)	900	900	900	---	
Ubaté (Cundinamarca)	1.176	1.176	1.176	n.d.		Manizales (Caldas)	1.160	1.180	1.170	-	
Villavicencio, CAV	1.150	1.300	1.250	-		Marinilla (Antioquia)	575	1.050	813	++	
Frijol verde bolo						Medellín, Central					
Cúcuta, Cenabastos	1.867	2.433	2.079	+		Mayorista de Antioquia	625	1.233	913	---	
Pamplona (Norte de Santander)	1.583	1.800	1.675	+		Medellín, Coomerca	933	1.367	1.052	--	
						Montería (Córdoba)	1.650	2.233	2.039	---	
						Neiva, Surabastos	1.600	1.920	1.753	--	

**Cuadro 1. Mercados mayoristas. Precios de venta de verduras y hortalizas (continuación)
2013 (31 de agosto al 6 de septiembre)**

Productos y mercados	Pesos por kilogramo				Tendencia	Productos y mercados	Pesos por kilogramo				Tendencia
	Mínimo	Máximo	Medio	Precios			Mínimo	Máximo	Medio	Precios	
Habichuela (continuación)						Pepino cohombro (continuación)					
Palmira (Valle del Cauca)	1.120	1.200	1.160		++	Cali, Cavasa	400	725	563		+++
Pamplona (Norte de Santander)	1.083	1.417	1.313		+++	Cali, Santa Helena	500	500	500		+
Pasto (Nariño)	1.467	1.667	1.567		-	Cartagena, Bazurto	893	905	901		-
Pereira, La 41	880	1.020	950		+++	Cartago (Valle del Cauca)	700	733	717		--
Pereira, Mercasa	800	980	915		++	Cúcuta, Cenabastos	600	775	668		+
Popayán (Cauca)	1.380	1.440	1.410		+	Duitama (Boyacá)	600	600	600		n.d.
Rionegro (Antioquia)	1.000	1.850	1.400		+++	El Santuario (Antioquia)	325	538	431		n.d.
San Gil (Santander)	998	1.072	1.035		--	Ibagué, Plaza La 21	800	1.600	1.280		+++
Sincelejo (Sucre)	1.600	1.750	1.692		--	Ipiales (Nariño)	1.250	1.333	1.292		n.d.
Socorro (Santander)	966	969	968		-	La Ceja (Antioquia)	900	933	917		-
Sogamoso (Boyacá)	1.438	1.438	1.438		n.d.	Manizales (Caldas)	1.200	1.375	1.288		-
Sonsón (Antioquia)	1.000	1.000	1.000		+++	Marinilla (Antioquia)	450	450	450		n.d.
Tuluá (Valle del Cauca)	1.200	1.200	1.200		+	Medellín, Central					
Tunja (Boyacá)	1.200	1.533	1.467		n.d.	Mayorista de Antioquia	733	900	840		--
Ubaté (Cundinamarca)	2.200	2.200	2.200		n.d.	Medellín, Coomerca	825	1.200	947		---
Valledupar, Mercabastos	1.438	1.625	1.521		+	Montería (Córdoba)	788	788	788		-
Villavicencio, CAV	1.000	2.250	1.771		-	Neiva, Surabastos	1.538	1.846	1.654		++
Habichuela larga						Palmira (Valle del Cauca)	433	533	483		-
Barranquilla, Barranquillita	2.250	2.250	2.250		=	Pamplona (Norte de Santander)	800	1.000	875		--
Montería (Córdoba)	2.000	2.500	2.167		+	Pasto (Nariño)	1.400	1.533	1.467		--
Lechuga Batavia						Pereira, La 41	700	875	788		--
Armenia, Mercar	2.222	2.222	2.222		-	Pereira, Mercasa	800	800	800		-
Barranquilla, Barranquillita	1.000	1.000	1.000		=	Popayán (Cauca)	692	885	788		--
Barranquilla, Granabastos	1.025	1.075	1.058		+	Rionegro (Antioquia)	477	700	613		---
Bogotá, D. C., Corabastos	470	757	661		++	San Gil (Santander)	390	480	435		---
Bucaramanga, Centroabastos	917	1.375	1.036		---	Sincelejo (Sucre)	638	675	650		---
Buenaventura (Valle del Cauca)	1.533	1.767	1.650		--	Socorro (Santander)	453	600	527		--
Cali, Cavasa	1.115	1.327	1.236		++	Sogamoso (Boyacá)	600	600	600		n.d.
Cali, Santa Helena	1.359	1.359	1.359		++	Sonsón (Antioquia)	983	983	983		+++
Cartagena, Bazurto	967	983	972		-	Tuluá (Valle del Cauca)	867	867	867		--
Cartago (Valle del Cauca)	1.227	1.467	1.347		+	Tunja (Boyacá)	787	1.000	957		n.d.
Chiquinquirá (Boyacá)	1.100	1.100	1.100		---	Valledupar, Mercabastos	700	800	750		++
Cúcuta, Cenabastos	833	1.417	979		++	Villavicencio, CAV	1.050	1.250	1.171		-
Duitama (Boyacá)	1.000	1.000	1.000		n.d.	Pepino de rellenar					
Ibagué, Plaza La 21	800	960	840		--	Bogotá, D. C., Corabastos	1.108	1.153	1.128		--
Ipiales (Nariño)	231	308	263		n.d.	Cali, Cavasa	1.500	1.500	1.500		--
Manizales (Caldas)	1.600	1.600	1.600		--	Chiquinquirá (Boyacá)	833	1.000	917		++
Marinilla (Antioquia)	473	473	473		-	Duitama (Boyacá)	667	667	667		n.d.
Medellín, Central						Ibagué, Plaza La 21	916	1.174	1.048		---
Mayorista de Antioquia	775	942	818		--	Neiva, Surabastos	1.600	1.920	1.700		--
Medellín, Coomerca	858	958	883		-	San Gil (Santander)	1.160	1.200	1.180		++
Montería (Córdoba)	1.000	1.275	1.142		---	Sogamoso (Boyacá)	667	667	667		n.d.
Neiva, Surabastos	1.040	1.080	1.060		=	Tunja (Boyacá)	489	556	502		n.d.
Palmira (Valle del Cauca)	1.385	1.385	1.385		+	Ubaté (Cundinamarca)	1.000	1.000	1.000		n.d.
Pamplona (Norte de Santander)	944	1.167	1.056		n.d.	Villavicencio, CAV	1.425	1.500	1.471		-
Pasto (Nariño)	423	769	596		++	Perejil					
Pereira, La 41	1.278	1.278	1.278		-	Armenia, Mercar	3.500	3.500	3.500		--
Pereira, Mercasa	1.222	1.333	1.292		-	Bogotá, D. C., Corabastos	1.444	2.111	1.715		---
Popayán (Cauca)	1.250	1.667	1.458		n.d.	Bucaramanga, Centroabastos	4.000	4.000	4.000		---
Rionegro (Antioquia)	440	788	632		+++	Chiquinquirá (Boyacá)	1.833	1.833	1.833		---
San Gil (Santander)	1.280	2.200	1.740		---	Duitama (Boyacá)	1.667	1.667	1.667		n.d.
Sincelejo (Sucre)	750	1.000	875		---	Ibagué, Plaza La 21	2.500	2.500	2.500		-
Sogamoso (Boyacá)	1.000	1.000	1.000		n.d.	Ipiales (Nariño)	1.500	2.000	1.667		n.d.
Tuluá (Valle del Cauca)	1.154	1.154	1.154		n.d.	Manizales (Caldas)	3.600	3.600	3.600		=
Tunja (Boyacá)	733	950	840		n.d.	Medellín, Central					
Ubaté (Cundinamarca)	1.000	1.000	1.000		n.d.	Mayorista de Antioquia	4.667	4.875	4.813		-
Valledupar, Mercabastos	1.400	2.100	1.833		---	Neiva, Surabastos	3.667	3.833	3.792		-
Villavicencio, CAV	1.200	1.200	1.200		-	Pamplona (Norte de Santander)	3.000	3.000	3.000		n.d.
Lechuga crespa morada						Pasto (Nariño)	1.500	1.500	1.500		n.d.
Bogotá, D. C., Corabastos	2.444	2.583	2.525		++	San Gil (Santander)	3.000	4.000	3.500		--
Medellín, Central						Sogamoso (Boyacá)	2.000	2.000	2.000		n.d.
Mayorista de Antioquia	1.500	1.500	1.500		=	Tunja (Boyacá)	2.333	2.500	2.433		n.d.
Lechuga crespa verde						Pimentón					
Bogotá, D. C., Corabastos	1.889	2.111	2.075		-	Armenia, Mercar	1.233	1.333	1.278		-
Medellín, Central						Barranquilla, Barranquillita	1.208	1.208	1.208		+
Mayorista de Antioquia	1.000	1.000	1.000		-	Barranquilla, Granabastos	1.188	1.333	1.250		++
Neiva, Surabastos	1.100	1.150	1.125		-	Bogotá, D. C., Corabastos	2.067	2.700	2.437		++
Villavicencio, CAV	4.800	4.800	4.800		-	Bucaramanga, Centroabastos	1.117	1.475	1.327		+++
Pepino cohombro						Buenaventura (Valle del Cauca)	1.286	1.286	1.286		-
Armenia, Mercar	733	925	797		++	Cali, Cavasa	1.250	1.450	1.344		++
Barranquilla, Barranquillita	1.000	1.000	1.000		=	Cali, Santa Helena	1.267	1.400	1.333		+++
Barranquilla, Granabastos	1.025	1.113	1.081		+	Cartagena, Bazurto	1.583	1.708	1.625		+
Bogotá, D. C., Corabastos	1.800	1.867	1.840		+	Cartago (Valle del Cauca)	1.033	1.100	1.067		+
Bucaramanga, Centroabastos	580	840	669		+++	Chiquinquirá (Boyacá)	725	725	725		n.d.
Buenaventura (Valle del Cauca)	833	833	833		=	Cúcuta, Cenabastos	1.146	1.194	1.174		++
						Duitama (Boyacá)	1.080	1.080	1.080		n.d.
						El Santuario (Antioquia)	550	575	563		n.d.

**Cuadro 1. Mercados mayoristas. Precios de venta de verduras y hortalizas (continuación)
2013 (31 de agosto al 6 de septiembre)**

Productos y mercados	Pesos por kilogramo				Tenden- cia	Productos y mercados	Pesos por kilogramo				Tenden- cia
	Mínimo	Máximo	Medio	Precios			Mínimo	Máximo	Medio	Precios	
Pimentón (continuación)						Remolacha bogotana (continuación)					
Ibagué, Plaza La 21	1.800	2.233	2.068		--	Cali, Cavasa	854	1.000	927		-
Ipiales (Nariño)	1.800	1.900	1.850	n.d.	-	Cali, Santa Helena	917	917	917		+
La Ceja (Antioquia)	1.125	1.233	1.179	-	-	Cartago (Valle del Cauca)	1.067	1.067	1.067		+
Manizales (Caldas)	1.675	1.700	1.688	-	-	Palmira (Valle del Cauca)	1.017	1.017	1.017		+
Marinilla (Antioquia)	643	838	740	-	-	Tuluá (Valle del Cauca)	833	917	875		--
Medellín, Central						Remolacha regional					
Mayorista de Antioquia	1.067	1.533	1.355	+	+	Cúcuta, Cenabastos	650	1.000	822		--
Medellín, Coomerca	1.050	1.600	1.353	+	+	Marinilla (Antioquia)	473	473	473		n.d.
Montería (Córdoba)	1.375	2.000	1.792	--	--	Pamplona (Norte de Santander)	700	700	700		n.d.
Neiva, Surabastos	2.714	2.857	2.833	+++	+++	Repollo blanco					
Palmira (Valle del Cauca)	1.233	1.233	1.233	+++	+++	Armenia, Mercar	350	411	387		-
Pamplona (Norte de Santander)	1.556	1.722	1.631	--	--	Barranquilla, Barranquillita	586	607	600		-
Pasto (Nariño)	1.733	2.067	1.900	+++	+++	Barranquilla, Granabastos	582	675	643		--
Pereira, La 41	1.350	1.350	1.350	+	+	Bucaramanga, Centroabastos	560	960	700		---
Pereira, Mercasa	1.375	1.450	1.406	-	-	Buenaventura (Valle del Cauca)	456	456	456		---
Peñol (Antioquia)	542	714	603	-	-	Carmen de Viboral (Antioquia)	292	292	292		n.d.
Popayán (Cauca)	1.357	1.429	1.393	-	-	Cartagena, Bazurto	486	536	513		--
Rionegro (Antioquia)	625	900	803	-	-	Cartago (Valle del Cauca)	433	449	441		+
San Gil (Santander)	661	786	723	+	+	Chiquinquirá (Boyacá)	420	420	420		--
Sincelejo (Sucre)	1.450	1.625	1.542	+	+	El Santuario (Antioquia)	167	175	171		n.d.
Socorro (Santander)	732	768	750	+	+	La Ceja (Antioquia)	360	365	363		---
Sogamoso (Boyacá)	1.000	1.000	1.000	n.d.	n.d.	Manizales (Caldas)	683	700	692		+
Sonsón (Antioquia)	825	825	825	+	+	Marinilla (Antioquia)	188	188	188		-
Tuluá (Valle del Cauca)	1.000	1.000	1.000	+	+	Medellín, Central					
Tunja (Boyacá)	1.381	1.429	1.410	n.d.	n.d.	Mayorista de Antioquia	231	323	258		---
Valledupar, Mercabastos	1.250	1.458	1.319	+	+	Medellín, Coomerca	227	462	302		+++
Valledupar, Mercado Nuevo	1.250	1.250	1.250	+	+	Montería (Córdoba)	350	458	408		---
Villavicencio, CAV	2.063	2.604	2.260	+	+	Neiva, Surabastos	460	480	474		--
Pimentón verde						Pasto (Nariño)	239	322	281		--
Bogotá, D. C., Corabastos	2.667	2.933	2.793	+	+	Pereira, La 41	483	494	489		--
Bucaramanga, Centroabastos	577	692	644	+	+	Pereira, Mercasa	426	479	466		-
Cartagena, Bazurto	2.000	2.000	2.000	+	+	Popayán (Cauca)	420	420	420		+
Rábano rojo						Rionegro (Antioquia)	225	396	305		+++
Armenia, Mercar	1.625	1.750	1.688	-	-	Sincelejo (Sucre)	367	413	388		---
Barranquilla, Barranquillita	3.500	3.500	3.500	=	=	Sonsón (Antioquia)	168	168	168		=
Bogotá, D. C., Corabastos	556	694	625	++	++	Valledupar, Mercabastos	762	1.143	944		++
Cali, Cavasa	2.000	2.000	2.000	n.d.	n.d.	Villavicencio, CAV	625	708	667		-
Cartagena, Bazurto	4.000	4.000	4.000	=	=	Repollo blanco bogotano					
Ibagué, Plaza La 21	1.000	1.000	1.000	--	--	Bucaramanga, Centroabastos	560	960	700		---
Manizales (Caldas)	2.833	2.833	2.833	+	+	Medellín, Central					
Medellín, Central						Mayorista de Antioquia	357	571	402		-
Mayorista de Antioquia	1.125	1.750	1.531	-	-	Repollo blanco valluno					
Montería (Córdoba)	4.000	4.000	4.000	--	--	Cali, Cavasa	267	278	272		-
Neiva, Surabastos	2.500	2.500	2.500	=	=	Cali, Santa Helena	400	400	400		-
Pamplona (Norte de Santander)	1.000	2.000	1.500	n.d.	n.d.	Palmira (Valle del Cauca)	267	267	267		---
Pasto (Nariño)	1.000	1.167	1.083	---	---	Tuluá (Valle del Cauca)	356	356	356		+
Remolacha						Repollo morado					
Armenia, Mercar	677	800	724	-	-	Bogotá, D. C., Corabastos	419	462	436		+
Barranquilla, Barranquillita	792	871	844	--	--	Bucaramanga, Centroabastos	880	1.130	963		-
Barranquilla, Granabastos	854	954	918	---	---	Cúcuta, Cenabastos	944	1.111	1.051		+
Bogotá, D. C., Corabastos	611	639	636	--	--	El Santuario (Antioquia)	138	142	140		n.d.
Bucaramanga, Centroabastos	733	1.300	917	---	---	Medellín, Central					
Cartagena, Bazurto	794	833	818	--	--	Mayorista de Antioquia	306	313	309		+
Chiquinquirá (Boyacá)	700	750	725	n.d.	n.d.	Pamplona (Norte de Santander)	722	722	722		n.d.
Duitama (Boyacá)	800	800	800	n.d.	n.d.	Pasto (Nariño)	342	375	358		n.d.
El Santuario (Antioquia)	500	500	500	n.d.	n.d.	Repollo morado antioqueño					
Ibagué, Plaza La 21	960	1.040	980	---	---	Buenaventura (Valle del Cauca)	833	833	833		++
Ipiales (Nariño)	833	967	883	n.d.	n.d.	Cali, Cavasa	667	750	708		+
La Ceja (Antioquia)	850	933	892	+	+	Repollo verde regional					
Manizales (Caldas)	667	667	667	-	-	Bogotá, D. C., Corabastos	381	429	407		+
Medellín, Central						Cúcuta, Cenabastos	400	467	445		---
Mayorista de Antioquia	500	967	661	--	--	Duitama (Boyacá)	400	450	425		n.d.
Medellín, Coomerca	550	1.200	890	--	--	Ipiales (Nariño)	220	240	230		n.d.
Montería (Córdoba)	1.000	1.000	1.000	-	-	Manizales (Caldas)	590	590	590		-
Neiva, Surabastos	760	848	796	--	--	Pamplona (Norte de Santander)	433	500	470		---
Rionegro (Antioquia)	800	1.000	879	+++	+++	San Gil (Santander)	667	1.680	1.173		---
San Gil (Santander)	677	1.616	1.147	---	---	Sogamoso (Boyacá)	708	708	708		n.d.
Sogamoso (Boyacá)	800	800	800	n.d.	n.d.	Tunja (Boyacá)	400	440	408		n.d.
Tunja (Boyacá)	533	733	633	n.d.	n.d.	Tomate chonto					
Valledupar, Mercabastos	889	1.083	991	---	---	Armenia, Mercar	967	1.050	994		+
Villavicencio, CAV	750	917	823	--	--	Bogotá, D. C., Corabastos	1.182	1.227	1.192		---
Remolacha antioqueña											
Sincelejo (Sucre)	1.075	1.100	1.092	-	-						
Remolacha bogotana											
Buenaventura (Valle del Cauca)	1.387	1.413	1.400	-	-						

**Cuadro 1. Mercados mayoristas. Precios de venta de verduras y hortalizas (conclusión)
2013 (31 de agosto al 6 de septiembre)**

Productos y mercados	Pesos por kilogramo				Tendencia	Productos y mercados	Pesos por kilogramo				Tendencia
	Mínimo	Máximo	Medio	Precios			Mínimo	Máximo	Medio	Precios	
Tomate chonto (continuación)						Tomate Riogrande (continuación)					
Cartago (Valle del Cauca)	967	1.000	983		-	Cúcuta, Cenabastos	1.136	1.333	1.263		++
Chiquinquirá (Boyacá)	800	1.000	900		+++	Duitama (Boyacá)	1.200	1.200	1.200		n.d.
Ibagué, Plaza La 21	793	1.066	927		---	Montería (Córdoba)	910	1.180	1.090		+++
Manizales (Caldas)	852	898	875		--	Pamplona (Norte de Santander)	1.212	1.515	1.368		-
Neiva, Surabastos	1.360	1.600	1.453		+++	San Gil (Santander)	400	710	555		---
Pereira, La 41	1.067	1.167	1.117		=	Socorro (Santander)	420	620	520		---
Pereira, Mercasa	933	1.000	967		+	Sogamoso (Boyacá)	1.136	1.205	1.170		n.d.
Peñol (Antioquia)	525	658	608		-	Valledupar, Mercabastos	833	1.000	889		+
Santa Bárbara (Antioquia)	546	796	671		---	Valledupar, Mercado Nuevo	917	1.167	1.014		++
Sincelejo (Sucre)	1.100	1.175	1.150		--	Tomate Riogrande bumangués					
Tunja (Boyacá)	985	985	985		n.d.	Barranquilla, Barranquillita	1.060	1.320	1.147		+
Ubaté (Cundinamarca)	1.300	1.300	1.300		+	Barranquilla, Granabastos	1.193	1.318	1.239		-
Valledupar, Mercabastos	1.000	1.200	1.067		-	Cartagena, Bazurto	1.420	1.557	1.470		+
Tomate chonto antioqueño						Tomate Riogrande ocañero					
Carmen de Viboral (Antioquia)	750	750	750		n.d.	Barranquilla, Barranquillita	960	1.200	1.040		+
El Santuario (Antioquia)	575	675	625		n.d.	Barranquilla, Granabastos	1.263	1.425	1.321		+
La Ceja (Antioquia)	800	900	850		--	Cartagena, Bazurto	1.143	1.225	1.171		++
Marinilla (Antioquia)	644	731	688		-	Zanahoria					
Medellín, Central						Armenia, Mercar	889	967	922		---
Mayorista de Antioquia	1.000	1.250	1.082		--	Bogotá, D. C., Corabastos	861	1.056	942		---
Medellín, Coomerca	900	900	900		---	Bucaramanga, Centroabastos	688	1.208	915		---
Montería (Córdoba)	1.000	1.000	1.000		=	Cartago (Valle del Cauca)	1.278	1.311	1.294		---
Peñol (Antioquia)	363	525	438		++	Chiquinquirá (Boyacá)	800	850	825		---
Rionegro (Antioquia)	661	1.000	807		+	Cúcuta, Cenabastos	733	2.100	1.131		-
Sonsón (Antioquia)	825	825	825		=	Duitama (Boyacá)	1.200	1.200	1.200		n.d.
Yarumal (Antioquia)	1.000	1.000	1.000		=	Ibagué, Plaza La 21	753	880	827		---
Tomate chonto valluno						Ipiales (Nariño)	386	430	408		n.d.
Buenaventura (Valle del Cauca)	1.400	1.433	1.417		-	Manizales (Caldas)	1.089	1.270	1.179		---
Cali, Cavasa	1.000	1.100	1.038		+	Neiva, Surabastos	853	1.187	990		---
Cali, Santa Helena	925	1.067	996		++	Pamplona (Norte de Santander)	767	1.000	902		---
Medellín, Central						Pasto (Nariño)	327	636	482		---
Mayorista de Antioquia	1.000	1.250	1.088		-	Popayán (Cauca)	906	922	914		+
Palmira (Valle del Cauca)	1.000	1.067	1.033		-	San Gil (Santander)	1.035	2.350	1.693		---
Tuluá (Valle del Cauca)	850	1.150	1.000		--	Sincelejo (Sucre)	516	656	578		---
Tomate larga vida						Sogamoso (Boyacá)	792	792	792		n.d.
Bogotá, D. C., Corabastos	1.063	1.100	1.079		---	Sonsón (Antioquia)	400	400	400		=
Cali, Cavasa	1.567	2.000	1.792		--	Tunja (Boyacá)	583	833	740		n.d.
Cali, Santa Helena	1.600	1.600	1.600		-	Ubaté (Cundinamarca)	710	710	710		n.d.
Chiquinquirá (Boyacá)	840	840	840		+++	Valledupar, Mercabastos	972	1.333	1.213		---
Medellín, Central						Villavicencio, CAV	792	1.042	931		---
Mayorista de Antioquia	1.700	1.950	1.788		-	Zanahoria bogotana					
Neiva, Surabastos	1.240	1.600	1.424		--	Barranquilla, Barranquillita	904	1.050	997		---
Pasto (Nariño)	967	967	967		---	Barranquilla, Granabastos	979	1.113	1.067		---
Popayán (Cauca)	1.422	1.422	1.422		-	Buenaventura (Valle del Cauca)	1.250	1.306	1.278		---
Sogamoso (Boyacá)	1.375	1.375	1.375		n.d.	Cali, Cavasa	1.167	1.229	1.188		---
Tuluá (Valle del Cauca)	2.333	2.333	2.333		++	Cali, Santa Helena	1.250	1.250	1.250		---
Tunja (Boyacá)	1.000	1.000	1.000		n.d.	Cartagena, Bazurto	875	1.104	951		---
Villavicencio, CAV	1.250	1.450	1.365		---	Cúcuta, Cenabastos	917	979	941		n.d.
Tomate riñón						Medellín, Central					
Armenia, Mercar	1.733	1.800	1.756		+	Mayorista de Antioquia	417	1.167	667		n.d.
Bucaramanga, Centroabastos	1.477	1.705	1.648		+	Palmira (Valle del Cauca)	1.317	1.317	1.317		---
Cartago (Valle del Cauca)	2.167	2.333	2.250		-	Pamplona (Norte de Santander)	944	944	944		n.d.
Ipiales (Nariño)	1.005	1.005	1.005		n.d.	Pereira, La 41	950	1.139	1.044		---
Manizales (Caldas)	1.950	1.950	1.950		+	Pereira, Mercasa	728	1.022	918		---
Medellín, Central						Tuluá (Valle del Cauca)	1.139	1.167	1.153		---
Mayorista de Antioquia	2.225	2.500	2.319		+	Zanahoria larga vida					
Pereira, La 41	2.400	2.400	2.400		++	Carmen de Viboral (Antioquia)	244	244	244		n.d.
Pereira, Mercasa	2.300	2.400	2.350		++	El Santuario (Antioquia)	222	256	239		n.d.
Sincelejo (Sucre)	2.367	2.625	2.464		--	La Ceja (Antioquia)	496	503	500		---
Tomate riñón valluno						Marinilla (Antioquia)	242	242	242		---
Montería (Córdoba)	2.933	2.933	2.933		--	Medellín, Central					
Tomate Riogrande						Mayorista de Antioquia	255	588	361		---
Bucaramanga, Centroabastos	879	1.045	946		+	Medellín, Coomerca	368	941	543		---
Bucaramanga, Mercados del centro	1.000	1.000	1.000		++	Montería (Córdoba)	456	662	574		---
						Rionegro (Antioquia)	346	824	576		+++

Tendencias:

(---) Variación mayor al -20 %
 (--) Variación entre -10 % y -20 %
 (-) Variación entre 0 % y -10 %

(=) Variación igual a 0 %

(+) Variación entre 0 % y 10 %

(+ +) Variación entre 10 % y 20 %

(+++) Variación mayor al 20 %

(n.d.) No determinado

Frutas frescas

Mejora abastecimiento de papaya Maradol



Fuente: <http://www.krishekavintagetreasures.com/>.

A lo largo de esta semana se registró un descenso en los precios mayoristas de la papaya Maradol en veinticinco de los treinta y dos mercados donde se vendió el producto. Este comportamiento obedeció a un aumento en la oferta procedente de Valle del Cauca, principalmente desde el municipio de La Unión. En las ciudades de Cúcuta y Medellín, el kilo se vendió a \$881 y a \$1.464; es decir, un 9,50 % menos.

También disminuyeron los precios del tomate de árbol, la fresa y la guayaba pera. El mejor abastecimiento de las frutas provenientes de los departamentos de Antioquia, Valle del Cauca y el Eje Cafetero generó las caídas en las cotizaciones. En el caso de la guayaba pera esta situación se presentó en veinte de los treinta mercados donde se comercializó, y en las ciudades de Bogotá, D. C. y Manizales, por ejemplo, el kilo se vendió a \$1.024 y a \$963, respectivamente; un 16,00 % menos que la semana inmediatamente anterior.

De igual forma, cayeron los precios del mango Tommy, el banano criollo, la curuba larga y la uva Isabela. Por ejemplo, respecto al mango Tommy, se observó un incremento en el ingreso de producto desde los municipios de Anolaima, Tocaima y Cachipay (Cundinamarca), lo que impactó en el comportamiento de la cotización de esta fruta. En las ciudades de Neiva y Pereira, el kilo se vendió a \$2.533 y a \$3.750; un 5,76 % menos.

Similar comportamiento presentaron la uchuva con cáscara, la guanábana y la ciruela roja. Esta última, por ejemplo, cayó de precio en siete de los ocho mercados

en los que se comercializó, ya que el levantamiento de los bloqueos en las vías en el departamento de Boyacá permitió un mayor ingreso del producto a los mercados mayoristas. En la central mayorista de la ciudad de Cúcuta, Cenabastos, el kilo se transó a \$2.836; es decir, un 8,55 % menos.

En contraste, se presentó un incremento en las cotizaciones del maracuyá, la piña gold y la mandarina Oneco. En el caso del maracuyá, sus precios subieron en veinticinco de los treinta y tres mercados en los que se comercializó. El bajo ingreso de esta fruta desde el departamento del Valle del Cauca y la reducción de cosechas durante el fin de semana en la zona rural de Tuluá generaron las alzas. Por ejemplo, en las ciudades de Manizales y Bucaramanga el kilo se ofreció a \$1.500 y a \$1.905 respectivamente, lo que significó un incremento superior al 25,00 % respecto a la semana anterior.

Otros productos que subieron fueron el aguacate papelillo y la papaya hawaiana. Por ejemplo, la papaya hawaiana incrementó de precio en cuatro de los seis mercados en donde se comercializó; la poca oferta de esta fruta proveniente de los municipios de Tierralta y Valencia (Córdoba) generó el comportamiento al alza. En la ciudad de Bogotá, D. C. el kilo se comercializó a \$1.677; es decir, un 5,33 % más.

Gráfico 4. Comportamiento de los precios mayoristas de la papaya Maradol 2013 (10 de agosto al 6 de septiembre)

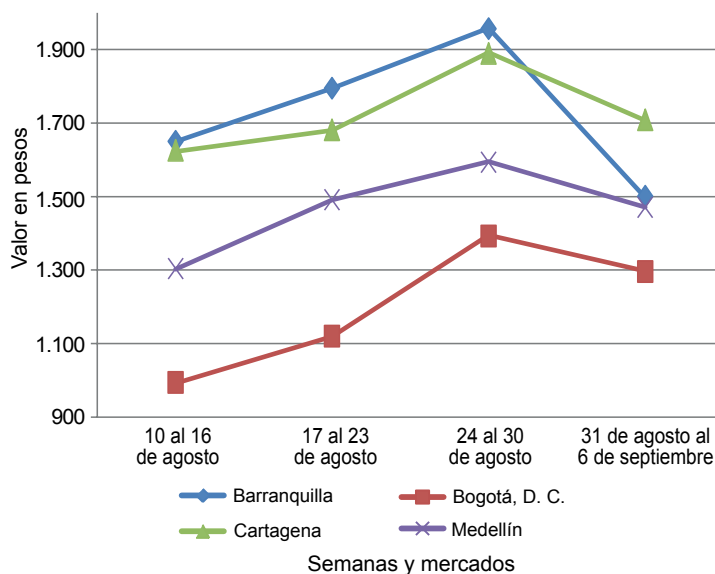

Fuente: SIPSA-DANE-Ministerio de Agricultura y Desarrollo Rural.

**Cuadro 2. Mercados mayoristas. Precios de venta de frutas frescas
2013 (31 de agosto al 6 de septiembre)**

Productos y mercados	Pesos por kilogramo				Tenden- cia	Productos y mercados	Pesos por kilogramo				Tenden- cia
	Mínimo	Máximo	Medio	Precios			Mínimo	Máximo	Medio	Precios	
Aguacate común						Banano criollo (continuación)					
Buenaventura (Valle del Cauca)	2.500	2.500	2.500	=		Palmira (Valle del Cauca)	600	600	600	=	
Cúcuta, Cenabastos	3.125	3.667	3.349	+		Pamplona (Norte de Santander)	500	600	546	n.d.	
Ibagué, Plaza La 21	2.000	2.000	2.000	--		Pereira, La 41	575	588	581	-	
Neiva, Surabastos	2.400	2.800	2.533	+		Pereira, Mercasa	550	550	550	=	
Santa Bárbara (Antioquia)	1.617	1.683	1.650	+		Popayán (Cauca)	800	1.000	900	--	
Socorro (Santander)	2.400	2.400	2.400	n.d.		Rionegro (Antioquia)	650	777	722	+	
Tuluá (Valle del Cauca)	1.600	1.600	1.600	=		San Gil (Santander)	400	400	400	--	
Valledupar, Mercado Nuevo	3.000	3.000	3.000	=		Santa Bárbara (Antioquia)	388	450	419	+	
Villavicencio, CAV	1.643	2.000	1.774	--		Socorro (Santander)	400	467	433	+	
Aguacate Hass						Sonsón (Antioquia)	419	419	419	-	
Bogotá, D. C., Corabastos	3.700	4.333	4.037	++		Tuluá (Valle del Cauca)	517	583	550	+	
La Ceja (Antioquia)	1.900	1.950	1.925	n.d.		Tunja (Boyacá)	800	817	808	n.d.	
Medellín, Central						Yarumal (Antioquia)	407	407	407	-	
Mayorista de Antioquia	2.300	2.900	2.542	-		Banano Urabá					
Rionegro (Antioquia)	2.000	2.500	2.275	-		Barranquilla, Barranquillita	300	300	300	=	
Tunja (Boyacá)	3.000	3.000	3.000	n.d.		Barranquilla, Granabastos	360	360	360	+	
Aguacate papelillo						Bogotá, D. C., Corabastos	783	900	841	++	
Armenia, Mercar	2.833	2.933	2.867	+		Bucaramanga, Centroabastos	850	850	850	=	
Armenia, Retiro	2.300	2.467	2.375	+		Cartagena, Bazurto	520	520	520	=	
Bogotá, D. C., Corabastos	3.667	4.000	3.785	+		Chiquinquirá (Boyacá)	950	1.050	1.000	n.d.	
Bucaramanga, Centroabastos	3.500	3.750	3.677	-		Duitama (Boyacá)	850	850	850	n.d.	
Buenaventura (Valle del Cauca)	3.300	3.333	3.317	-		Medellín, Central					
Cali, Cavasa	2.850	2.867	2.863	+		Mayorista de Antioquia	800	850	825	=	
Cali, Santa Helena	2.700	2.733	2.717	++		Medellín, Coomerca	288	300	297	-	
Cartagena, Bazurto	3.933	4.833	4.478	++		Montería (Córdoba)	850	863	854	-	
Cartago (Valle del Cauca)	2.500	2.500	2.500	-		Pamplona (Norte de Santander)	1.000	1.000	1.000	+	
Duitama (Boyacá)	4.000	4.000	4.000	n.d.		Sincelejo (Sucre)	440	460	450	-	
Ibagué, Plaza La 21	2.500	3.000	2.813	--		Sogamoso (Boyacá)	950	950	950	n.d.	
Manizales (Caldas)	2.375	2.375	2.375	+		Tunja (Boyacá)	825	950	925	n.d.	
Medellín, Central						Villavicencio, CAV	640	660	657	-	
Mayorista de Antioquia	3.500	3.800	3.650	+		Borojó					
Montería (Córdoba)	4.000	4.500	4.167	=		Bogotá, D. C., Corabastos	3.500	3.933	3.653	+	
Neiva, Surabastos	3.500	4.000	3.750	+++		Bucaramanga, Centroabastos	4.000	4.000	4.000	=	
Pereira, La 41	2.200	2.400	2.300	++		Cúcuta, Cenabastos	4.000	4.250	4.150	-	
Pereira, Mercasa	2.067	2.500	2.342	++		Medellín, Central					
Rionegro (Antioquia)	2.550	3.000	2.775	--		Mayorista de Antioquia	3.500	3.600	3.550	-	
Sogamoso (Boyacá)	3.750	3.750	3.750	n.d.		Montería (Córdoba)	4.000	4.000	4.000	n.d.	
Tuluá (Valle del Cauca)	2.300	2.300	2.300	+		Pamplona (Norte de Santander)	5.000	5.000	5.000	=	
Tunja (Boyacá)	2.300	3.400	3.070	n.d.		Villavicencio, CAV	3.525	4.000	3.800	-	
Villavicencio, CAV	3.750	4.000	3.888	--		Breva					
Badea						Bucaramanga, Centroabastos	3.000	3.100	3.013	-	
Bucaramanga, Centroabastos	1.083	1.175	1.136	-		Cúcuta, Cenabastos	2.500	2.500	2.500	=	
Cúcuta, Cenabastos	1.000	1.000	1.000	n.d.		Ibagué, Plaza La 21	2.400	2.800	2.600	-	
Ibagué, Plaza La 21	1.300	1.300	1.300	=		Medellín, Central					
Neiva, Surabastos	1.200	1.200	1.200	++		Mayorista de Antioquia	3.500	3.500	3.500	=	
Pamplona (Norte de Santander)	1.000	1.000	1.000	n.d.		Ciruela negra chilena					
Banano bocadillo						Bucaramanga, Centroabastos	5.182	5.364	5.303	+	
Bogotá, D. C., Corabastos	1.396	1.417	1.406	+		Cúcuta, Cenabastos	7.000	7.000	7.000	=	
Medellín, Central						Medellín, Central					
Mayorista de Antioquia	700	800	750	+		Mayorista de Antioquia	7.188	8.438	7.859	+	
Santa Bárbara (Antioquia)	500	500	500	++		Neiva, Surabastos	5.364	5.364	5.364	=	
Tunja (Boyacá)	1.615	1.769	1.677	n.d.		Tunja (Boyacá)	7.500	7.500	7.500	n.d.	
Banano criollo						Ciruela roja					
Armenia, Mercar	488	500	492	-		Bogotá, D. C., Corabastos	1.000	1.600	1.207	n.d.	
Armenia, Retiro	360	380	368	+		Bucaramanga, Centroabastos	1.650	2.400	1.852	n.d.	
Barranquilla, Barranquillita	300	300	300	+		Cúcuta, Cenabastos	2.750	3.167	2.896	-	
Bogotá, D. C., Corabastos	1.200	1.300	1.247	+++		Neiva, Surabastos	980	1.640	1.388	n.d.	
Bucaramanga, Centroabastos	1.133	1.425	1.241	-		Pamplona (Norte de Santander)	2.000	2.500	2.375	++	
Buenaventura (Valle del Cauca)	700	700	700	=		San Gil (Santander)	2.100	2.100	2.100	n.d.	
Cali, Cavasa	600	600	600	=		Socorro (Santander)	3.000	3.000	3.000	n.d.	
Cali, Santa Helena	600	600	600	-		Tunja (Boyacá)	1.200	1.333	1.280	n.d.	
Cartago (Valle del Cauca)	480	480	480	=		Coco					
Chiquinquirá (Boyacá)	1.033	1.067	1.050	n.d.		Armenia, Mercar	1.733	1.733	1.733	=	
Cúcuta, Cenabastos	900	944	933	-		Barranquilla, Barranquillita	1.600	1.600	1.600	=	
Ibagué, Plaza La 21	560	600	580	-		Bogotá, D. C., Corabastos	2.933	3.000	2.985	-	
Ipiales (Nariño)	481	481	481	n.d.		Bucaramanga, Centroabastos	2.042	2.042	2.042	-	
La Ceja (Antioquia)	550	575	563	--		Buenaventura (Valle del Cauca)	833	833	833	=	
La Virginia (Risaralda)	200	210	203	--		Cali, Cavasa	1.455	1.455	1.455	=	
Manizales (Caldas)	550	550	550	=		Cali, Santa Helena	972	972	972	=	
Medellín, Central						Cartagena, Bazurto	2.400	2.400	2.400	=	
Mayorista de Antioquia	800	900	871	+		Cartago (Valle del Cauca)	1.633	1.667	1.656	-	
Medellín, Coomerca	600	600	600	-							
Neiva, Surabastos	1.560	1.600	1.584	+++							

Cuadro 2. Mercados mayoristas. Precios de venta de frutas frescas (continuación)
2013 (31 de agosto al 6 de septiembre)

Productos y mercados	Pesos por kilogramo				Tenden- cia	Productos y mercados	Pesos por kilogramo				Tenden- cia
	Mínimo	Máximo	Medio	Precios			Mínimo	Máximo	Medio	Precios	
Coco (continuación)						Fresa (continuación)					
Cúcuta, Cenabastos	958	958	958		=	Cartagena, Bazurto	5.303	5.303	5.303		=
Medellín, Central						Cartago (Valle del Cauca)	3.000	3.067	3.022		-
Mayorista de Antioquia	2.304	2.304	2.304		-	Chiquinquirá (Boyacá)	5.000	5.000	5.000		n.d.
Montería (Córdoba)	2.000	2.100	2.033		=	Cúcuta, Cenabastos	2.167	2.375	2.293		--
Neiva, Surabastos	3.000	3.000	3.000		=	Duitama (Boyacá)	3.500	3.500	3.500		n.d.
Palмира (Valle del Cauca)	1.333	1.333	1.333		=	Ibagué, Plaza La 21	5.000	5.000	5.000		n.d.
Pereira, La 41	1.667	1.667	1.667		=	Ipiales (Nariño)	1.960	2.680	2.320		n.d.
Pereira, Mercasa	1.600	1.600	1.600		=	Manizales (Caldas)	3.867	3.867	3.867		-
Sincelejo (Sucre)	1.433	1.467	1.444		-	Medellín, Central					
Tuluá (Valle del Cauca)	1.333	1.333	1.333		=	Mayorista de Antioquia	3.600	3.900	3.730		-
Valledupar, Mercado Nuevo	1.500	1.500	1.500		=	Medellín, Coomerca	3.500	4.333	4.028		+++
						Montería (Córdoba)	3.000	3.150	3.083		-
Curuba larga						Neiva, Surabastos	4.800	4.800	4.800		=
Armenia, Mercar	1.167	1.200	1.183		++	Pamplona (Norte de Santander)	2.167	2.500	2.292		-
Barranquilla, Barranquillita	1.980	2.160	2.047		+	Pasto (Nariño)	2.667	2.667	2.667		--
Barranquilla, Granabastos	1.840	1.860	1.853		+	Pereira, Mercasa	3.100	3.100	3.100		-
Bucaramanga, Centroabastos	1.120	1.300	1.202		--	San Gil (Santander)	4.333	5.000	4.667		-
Buenaventura (Valle del Cauca)	2.067	2.067	2.067		n.d.	San Vicente (Antioquia)	3.667	3.867	3.767		+
Cali, Cavasa	1.100	1.500	1.300		--	Socorro (Santander)	4.500	4.500	4.500		+
Cartagena, Bazurto	2.080	2.080	2.080		++	Sogamoso (Boyacá)	3.500	3.500	3.500		n.d.
Cartago (Valle del Cauca)	1.600	1.700	1.650		+	Tuluá (Valle del Cauca)	3.600	3.600	3.600		=
Chiquinquirá (Boyacá)	1.250	1.450	1.350		+	Valledupar, Mercado Nuevo	5.833	5.833	5.833		=
Cúcuta, Cenabastos	1.313	1.389	1.378		-	Villavicencio, CAV	3.300	3.500	3.433		-
Ipiales (Nariño)	833	1.000	944		n.d.						
Manizales (Caldas)	1.100	1.100	1.100		=	Granadilla					
Medellín, Central						Armenia, Mercar	3.000	3.000	3.000		-
Mayorista de Antioquia	1.050	1.100	1.067		-	Barranquilla, Barranquillita	4.750	4.875	4.813		-
Pamplona (Norte de Santander)	1.200	1.280	1.262		n.d.	Bogotá, D. C., Corabastos	4.000	4.356	4.206		++
Pereira, La 41	1.550	1.550	1.550		=	Bucaramanga, Centroabastos	3.833	4.310	4.036		-
Pereira, Mercasa	1.250	1.467	1.394		-	Cali, Cavasa	2.667	3.000	2.833		+
San Gil (Santander)	1.107	1.640	1.373		--	Cali, Santa Helena	3.000	3.100	3.050		+
Socorro (Santander)	1.200	1.200	1.200		n.d.	Cartagena, Bazurto	3.462	3.462	3.462		n.d.
Sogamoso (Boyacá)	1.304	1.304	1.304		n.d.	Cartago (Valle del Cauca)	2.667	2.833	2.759		+
Sonsón (Antioquia)	800	800	800		=	Chiquinquirá (Boyacá)	3.333	3.333	3.333		n.d.
Valledupar, Mercabastos	1.000	1.000	1.000		n.d.	Cúcuta, Cenabastos	3.929	3.929	3.929		+
Villavicencio, CAV	1.560	1.750	1.685		n.d.	Duitama (Boyacá)	4.536	4.571	4.554		n.d.
						Ibagué, Plaza La 21	2.500	3.000	2.708		-
Curuba redonda						Manizales (Caldas)	2.711	2.867	2.789		--
Bogotá, D. C., Corabastos	1.288	1.924	1.477		n.d.	Medellín, Central					
Bucaramanga, Centroabastos	1.200	1.600	1.316		--	Mayorista de Antioquia	3.538	3.654	3.635		+
Ibagué, Plaza La 21	1.000	1.160	1.097		-	Montería (Córdoba)	2.222	2.356	2.267		---
Medellín, Central						Neiva, Surabastos	2.667	3.033	2.911		++
Mayorista de Antioquia	1.050	1.100	1.067		-	Pamplona (Norte de Santander)	4.643	4.643	4.643		+++
Sonsón (Antioquia)	683	683	683		+	Pereira, La 41	2.444	2.500	2.472		-
Tunja (Boyacá)	705	955	818		n.d.	Pereira, Mercasa	2.533	2.633	2.567		-
						Popayán (Cauca)	2.867	2.867	2.867		+
Durazno importado						Rionegro (Antioquia)	2.911	3.383	3.032		++
Bogotá, D. C., Corabastos	5.139	5.472	5.400		++	San Gil (Santander)	4.095	4.571	4.333		-
Bucaramanga, Centroabastos	5.944	6.111	5.986		-	Socorro (Santander)	3.929	3.929	3.929		n.d.
Medellín, Central						Sogamoso (Boyacá)	4.464	4.464	4.464		n.d.
Mayorista de Antioquia	6.944	6.944	6.944		+	Tuluá (Valle del Cauca)	2.533	2.667	2.600		-
Neiva, Surabastos	7.375	7.500	7.438		+	Tunja (Boyacá)	4.808	5.000	4.872		n.d.
San Gil (Santander)	6.650	6.650	6.650		-	Ubaté (Cundinamarca)	2.000	2.000	2.000		n.d.
Socorro (Santander)	5.000	5.000	5.000		---	Villavicencio, CAV	3.667	4.083	3.861		+
Tunja (Boyacá)	5.250	6.750	6.450		n.d.						
						Guanábana					
Durazno nacional						Armenia, Mercar	2.925	2.950	2.942		+
Bogotá, D. C., Corabastos	4.167	4.433	4.317		+	Bogotá, D. C., Corabastos	3.050	3.200	3.098		+
Bucaramanga, Centroabastos	2.250	2.367	2.323		-	Bucaramanga, Centroabastos	2.000	2.467	2.106		-
Chiquinquirá (Boyacá)	4.583	4.583	4.583		n.d.	Cartago (Valle del Cauca)	2.267	2.533	2.444		-
Cúcuta, Cenabastos	1.900	2.067	1.954		-	Cúcuta, Cenabastos	2.767	3.333	3.029		-
Medellín, Central						Ibagué, Plaza La 21	2.500	3.000	2.700		-
Mayorista de Antioquia	3.750	3.750	3.750		=	La Ceja (Antioquia)	2.600	2.650	2.625		n.d.
Pamplona (Norte de Santander)	1.000	1.200	1.100		---	Manizales (Caldas)	2.350	2.500	2.425		+
San Gil (Santander)	4.000	4.000	4.000		=	Medellín, Central					
Socorro (Santander)	3.000	3.000	3.000		n.d.	Mayorista de Antioquia	2.550	2.600	2.596		-
Tunja (Boyacá)	1.970	2.159	2.068		n.d.	Medellín, Coomerca	2.200	2.200	2.200		-
						Neiva, Surabastos	3.500	3.500	3.500		=
Feijoa						Pamplona (Norte de Santander)	3.300	3.300	3.300		-
Cúcuta, Cenabastos	5.000	5.000	5.000		=	Pereira, La 41	2.633	2.633	2.633		=
Socorro (Santander)	3.000	3.000	3.000		n.d.	Pereira, Mercasa	2.350	2.350	2.350		++
						Popayán (Cauca)	3.000	3.000	3.000		=
Fresa						San Gil (Santander)	2.425	2.467	2.446		-
Armenia, Mercar	4.700	4.700	4.700		+	Santa Bárbara (Antioquia)	798	831	815		-
Bogotá, D. C., Corabastos	4.000	4.133	4.033		-	Socorro (Santander)	2.833	2.833	2.833		-
Bucaramanga, Centroabastos	2.900	3.300	3.156		-	Sogamoso (Boyacá)	4.000	4.000	4.000		n.d.
Cali, Cavasa	3.200	3.200	3.200		--	Tuluá (Valle del Cauca)	1.750	1.750	1.750		=
Cali, Santa Helena	4.667	4.833	4.750		+	Tunja (Boyacá)	2.933	3.067	2.987		n.d.

**Cuadro 2. Mercados mayoristas. Precios de venta de frutas frescas (continuación)
2013 (31 de agosto al 6 de septiembre)**

Productos y mercados	Pesos por kilogramo				Tenden- cia	Productos y mercados	Pesos por kilogramo				Tenden- cia
	Mínimo	Máximo	Medio	Precios			Mínimo	Máximo	Medio	Precios	
Guanábana (continuación)						Kiwi (continuación)					
Valledupar, Mercabastos	3.500	3.500	3.500		--	Cali, Cavasa	3.000	3.100	3.050		+
Villavicencio, CAV	3.500	3.750	3.638		-	Cali, Santa Helena	3.000	3.000	3.000		+
Guayaba agria						Chiquinquirá (Boyacá)	4.000	4.000	4.000		n.d.
Armenia, Mercar	1.725	1.750	1.736		++	Cúcuta, Cenabastos	5.000	5.000	5.000		=
Barranquilla, Barranquillita	1.200	1.200	1.200		+	Ibagué, Plaza La 21	3.600	3.750	3.650		-
Cartago (Valle del Cauca)	1.933	2.100	2.000		+	Manizales (Caldas)	3.350	3.500	3.425		---
Manizales (Caldas)	2.200	2.200	2.200		+	Medellín, Central					
Montería (Córdoba)	590	770	683		---	Mayorista de Antioquia	3.450	3.700	3.613		++
Pereira, La 41	1.933	1.933	1.933		-	Neiva, Surabastos	3.400	3.500	3.417		-
Pereira, Mercasa	2.150	2.500	2.238		+	Pamplona (Norte de Santander)	5.000	5.000	5.000		=
Sincelejo (Sucre)	850	900	867		---	Popayán (Cauca)	3.450	3.600	3.525		-
Guayaba común						San Gil (Santander)	5.000	5.000	5.000		++
Barranquilla, Barranquillita	900	900	900		=	Socorro (Santander)	4.000	4.000	4.000		--
Cartagena, Bazurto	880	1.000	933		-	Tuluá (Valle del Cauca)	3.250	3.433	3.342		+
Chiquinquirá (Boyacá)	840	840	840		n.d.	Tunja (Boyacá)	3.444	3.722	3.544		n.d.
Cúcuta, Cenabastos	900	950	919		---	Villavicencio, CAV	3.500	3.750	3.583		-
Pamplona (Norte de Santander)	778	833	801		-	Limón común					
Sincelejo (Sucre)	1.197	1.257	1.223		-	Armenia, Mercar	1.900	1.933	1.911		+
Tunja (Boyacá)	818	864	841		n.d.	Bogotá, D. C., Corabastos	1.143	1.429	1.239		+
Valledupar, Mercabastos	960	1.000	987		+	Bucaramanga, Centroabastos	867	1.000	931		+
Guayaba manzana						Bucaramanga, Mercados del centro	880	880	880		---
Cartago (Valle del Cauca)	1.233	1.333	1.289		--	Cartago (Valle del Cauca)	900	1.200	1.067		--
Manizales (Caldas)	1.525	1.525	1.525		-	Chiquinquirá (Boyacá)	1.500	1.786	1.643		n.d.
Medellín, Central						Cúcuta, Cenabastos	1.050	1.050	1.050		+
Mayorista de Antioquia	1.550	1.900	1.633		--	Ibagué, Plaza La 21	1.200	1.440	1.347		--
Pereira, La 41	1.233	1.233	1.233		+	Medellín, Central					
Pereira, Mercasa	1.233	1.250	1.242		-	Mayorista de Antioquia	1.550	1.650	1.608		-
Rionegro (Antioquia)	1.800	2.000	1.875		-	Medellín, Coomerca	1.267	1.267	1.267		+
Tuluá (Valle del Cauca)	1.467	1.475	1.471		-	Montería (Córdoba)	446	446	446		++
Guayaba pera						Neiva, Surabastos	1.360	1.480	1.427		-
Armenia, Mercar	850	867	861		+	Pamplona (Norte de Santander)	1.667	2.000	1.847		+
Barranquilla, Barranquillita	1.700	1.700	1.700		--	Pereira, Mercasa	1.500	1.633	1.583		+
Barranquilla, Granabastos	1.575	1.775	1.675		-	Rionegro (Antioquia)	1.500	1.800	1.605		+
Bogotá, D. C., Corabastos	810	1.238	1.024		---	San Gil (Santander)	773	800	787		-
Bucaramanga, Centroabastos	533	560	542		++	Sincelejo (Sucre)	429	452	444		=
Buenaventura (Valle del Cauca)	1.433	1.433	1.433		=	Socorro (Santander)	707	800	753		-
Cali, Cavasa	825	950	888		+	Tunja (Boyacá)	1.440	1.520	1.493		n.d.
Cali, Santa Helena	900	933	917		-	Valledupar, Mercado Nuevo	600	800	733		-
Cartagena, Bazurto	1.700	1.833	1.744		-	Villavicencio, CAV	880	1.080	955		+
Cartago (Valle del Cauca)	933	1.133	1.033		-	Limón común Ciénaga					
Chiquinquirá (Boyacá)	1.250	1.250	1.250		n.d.	Barranquilla, Barranquillita	625	750	708		-
Duitama (Boyacá)	1.750	1.900	1.825		n.d.	Cartagena, Bazurto	633	1.044	841		++
Ibagué, Plaza La 21	1.100	1.350	1.188		+	Cúcuta, Cenabastos	1.179	1.179	1.179		+
La Ceja (Antioquia)	1.100	1.100	1.100		+	Valledupar, Mercado Nuevo	800	800	800		--
Manizales (Caldas)	950	975	963		--	Limón común valluno					
Medellín, Central						Buenaventura (Valle del Cauca)	2.667	2.667	2.667		=
Mayorista de Antioquia	1.100	1.150	1.125		--	Cali, Cavasa	1.354	1.458	1.408		-
Medellín, Coomerca	850	1.000	933		-	Cali, Santa Helena	1.500	1.556	1.528		++
Neiva, Surabastos	1.500	1.700	1.600		+++	Palmira (Valle del Cauca)	1.667	1.667	1.667		+
Palmira (Valle del Cauca)	900	900	900		=	Tuluá (Valle del Cauca)	1.125	1.250	1.188		+
Pereira, La 41	867	867	867		+	Limón mandarino					
Pereira, Mercasa	800	925	869		+	Armenia, Mercar	733	1.000	833		++
Popayán (Cauca)	1.450	1.775	1.613		-	Ibagué, Plaza La 21	700	700	700		-
Rionegro (Antioquia)	1.317	1.600	1.432		-	La Ceja (Antioquia)	438	475	456		-
San Gil (Santander)	800	800	800		=	Medellín, Central					
Socorro (Santander)	2.000	2.000	2.000		n.d.	Mayorista de Antioquia	600	750	683		-
Sogamoso (Boyacá)	1.350	1.350	1.350		n.d.	Medellín, Coomerca	675	767	726		+
Tuluá (Valle del Cauca)	900	900	900		-	Pereira, La 41	550	1.000	775		++
Tunja (Boyacá)	1.037	1.111	1.096		n.d.	Pereira, Mercasa	667	900	785		++
Ubaté (Cundinamarca)	1.500	1.500	1.500		n.d.	Peñol (Antioquia)	288	355	323		--
Villavicencio, CAV	650	825	779		=	Santa Bárbara (Antioquia)	275	275	275		=
Gulupa						Villavicencio, CAV	520	600	558		--
Bogotá, D. C., Corabastos	1.867	2.000	1.932		++	Limón Tahiti					
Higo						Armenia, Mercar	1.200	1.200	1.200		=
Bogotá, D. C., Corabastos	5.000	5.000	5.000		+	Bogotá, D. C., Corabastos	1.143	1.571	1.343		+
Medellín, Central						Bucaramanga, Centroabastos	573	710	653		+
Mayorista de Antioquia	2.700	2.900	2.733		-	Bucaramanga, Mercados del centro	400	400	400		n.d.
Sonsón (Antioquia)	1.833	1.833	1.833		--	Cali, Cavasa	1.800	1.875	1.838		+
Kiwi						Cali, Santa Helena	1.500	2.000	1.750		++
Bogotá, D. C., Corabastos	3.133	3.333	3.197		+	Cartago (Valle del Cauca)	733	1.100	967		+
Bucaramanga, Centroabastos	3.200	3.400	3.313		-	Cúcuta, Cenabastos	625	792	684		-
						Duitama (Boyacá)	1.000	1.000	1.000		n.d.
						Ibagué, Plaza La 21	1.280	1.440	1.360		-

Cuadro 2. Mercados mayoristas. Precios de venta de frutas frescas (continuación)
2013 (31 de agosto al 6 de septiembre)

Productos y mercados	Pesos por kilogramo				Tenden- cia	Productos y mercados	Pesos por kilogramo				Tenden- cia
	Mínimo	Máximo	Medio	Precios			Mínimo	Máximo	Medio	Precios	
Limón Tahití (continuación)						Mandarina común (continuación)					
Manizales (Caldas)	825	1.025	925		++	San Gil (Santander)	627	800	713		--
Medellín, Central						Santa Bárbara (Antioquia)	477	500	489		-
Mayorista de Antioquia	1.150	1.150	1.150		-	Sincelejo (Sucre)	1.600	1.860	1.687		++
Medellín, Coomerca	1.200	1.200	1.200		=	Socorro (Santander)	430	600	515		++
Neiva, Surabastos	1.360	1.640	1.460		++	Tunja (Boyacá)	1.500	1.500	1.500		n.d.
Pamplona (Norte de Santander)	729	972	846		+	Valledupar, Mercabastos	1.840	1.840	1.840		-
Pereira, La 41	1.167	1.700	1.433		+++	Yarumal (Antioquia)	1.000	1.000	1.000		n.d.
Pereira, Mercasa	1.300	1.450	1.363		++	Mandarina Oneco					
Rionegro (Antioquia)	1.433	1.600	1.506		++	Armenia, Mercar	733	833	767		-
San Gil (Santander)	230	230	230		--	Armenia, Retiro	377	400	392		+
Santa Bárbara (Antioquia)	296	296	296		+	Bogotá, D. C., Corabastos	1.591	1.591	1.591		n.d.
Socorro (Santander)	180	180	180		---	Cali, Cavasa	1.233	1.333	1.283		+
Sogamoso (Boyacá)	1.136	1.136	1.136		n.d.	Cali, Santa Helena	800	800	800		+
Tunja (Boyacá)	973	1.000	979		n.d.	Cartago (Valle del Cauca)	700	900	833		-
Ubaté (Cundinamarca)	1.591	1.591	1.591		n.d.	Ibagué, Plaza La 21	800	800	800		=
Villavicencio, CAV	840	910	882		+	Manizales (Caldas)	1.000	1.100	1.050		+
Lulo						Medellín, Central					
Armenia, Mercar	2.150	2.200	2.175		+	Mayorista de Antioquia	1.150	1.400	1.273		+
Barranquilla, Barranquillita	3.200	4.000	3.633		+	Medellín, Coomerca	1.000	1.200	1.150		-
Barranquilla, Granabastos	3.075	3.550	3.313		+	Pereira, La 41	1.000	1.000	1.000		=
Bogotá, D. C., Corabastos	2.933	3.133	3.002		-	Pereira, Mercasa	1.233	1.233	1.233		+++
Bucaramanga, Centroabastos	2.400	2.620	2.520		+	Rionegro (Antioquia)	1.500	1.675	1.579		+
Buenaventura (Valle del Cauca)	3.067	3.133	3.100		-	Santa Bárbara (Antioquia)	444	523	483		+
Cali, Cavasa	2.300	2.700	2.492		-	Mango común					
Cali, Santa Helena	2.400	2.500	2.450		+	Bogotá, D. C., Corabastos	2.971	3.043	3.015		+
Cartagena, Bazurto	3.253	3.280	3.262		-	Cartago (Valle del Cauca)	2.300	2.450	2.383		-
Cartago (Valle del Cauca)	2.033	2.100	2.078		+	Manizales (Caldas)	1.667	1.667	1.667		n.d.
Chiquinquirá (Boyacá)	1.967	1.967	1.967		+	Medellín, Central					
Cúcuta, Cenabastos	2.625	2.875	2.767		-	Mayorista de Antioquia	1.600	1.600	1.600		++
Duitama (Boyacá)	2.600	2.600	2.600		n.d.	Medellín, Coomerca	1.200	1.400	1.333		++
Ibagué, Plaza La 21	2.507	2.707	2.630		-	Neiva, Surabastos	1.760	2.060	1.907		--
Ipiales (Nariño)	1.400	1.500	1.450		n.d.	Santa Bárbara (Antioquia)	949	1.546	1.247		+++
Manizales (Caldas)	2.233	2.233	2.233		=	Tunja (Boyacá)	1.522	1.522	1.522		n.d.
Medellín, Central						Mango costeño					
Mayorista de Antioquia	2.300	2.400	2.358		-	Medellín, Central					
Medellín, Coomerca	2.500	2.575	2.538		+	Mayorista de Antioquia	1.700	1.700	1.700		++
Montería (Córdoba)	3.500	4.000	3.667		---	Mango de azúcar					
Neiva, Surabastos	2.800	3.200	2.987		+++	Barranquilla, Barranquillita	2.700	2.700	2.700		=
Palmira (Valle del Cauca)	2.600	2.633	2.617		+	Cali, Cavasa	2.000	2.000	2.000		---
Pamplona (Norte de Santander)	2.250	2.500	2.361		++	Cali, Santa Helena	1.200	1.200	1.200		---
Pereira, La 41	2.100	2.100	2.100		++	Medellín, Central					
Pereira, Mercasa	2.067	2.200	2.167		-	Mayorista de Antioquia	2.750	2.750	2.750		+
Popayán (Cauca)	1.640	1.740	1.690		-	Mango manzano					
San Gil (Santander)	1.867	2.000	1.933		-	Armenia, Mercar	2.000	2.167	2.111		--
Socorro (Santander)	1.800	2.000	1.900		++	Cartago (Valle del Cauca)	2.400	2.900	2.650		--
Sogamoso (Boyacá)	2.700	2.700	2.700		n.d.	Medellín, Central					
Tuluá (Valle del Cauca)	2.250	2.350	2.300		-	Mayorista de Antioquia	2.750	2.750	2.750		+
Tunja (Boyacá)	2.500	2.565	2.513		n.d.	Pereira, La 41	2.208	2.208	2.208		-
Valledupar, Mercabastos	3.000	3.000	3.000		+	Pereira, Mercasa	2.333	2.722	2.458		--
Villavicencio, CAV	3.100	3.600	3.283		-	Tunja (Boyacá)	2.727	2.727	2.727		n.d.
Mandarina arrayana						Mango mariqueño					
Bogotá, D. C., Corabastos	1.591	1.966	1.807		+++	Ibagué, Plaza La 21	2.000	2.000	2.000		n.d.
Cali, Cavasa	1.025	1.150	1.088		++	Mango reina					
Cali, Santa Helena	800	800	800		+	Armenia, Mercar	1.625	1.667	1.653		--
Chiquinquirá (Boyacá)	540	540	540		n.d.	Ibagué, Plaza La 21	800	800	800		n.d.
Duitama (Boyacá)	1.260	1.360	1.310		n.d.	Manizales (Caldas)	2.278	2.292	2.285		-
Ibagué, Plaza La 21	600	800	715		+	Pereira, La 41	1.750	1.750	1.750		-
Popayán (Cauca)	1.020	1.100	1.060		+++	Pereira, Mercasa	1.833	2.083	1.896		---
San Gil (Santander)	520	630	575		--	Tunja (Boyacá)	2.045	2.045	2.045		n.d.
Socorro (Santander)	330	340	335		-	Mango Tommy					
Sogamoso (Boyacá)	1.200	1.200	1.200		n.d.	Armenia, Mercar	2.833	2.917	2.875		n.d.
Tuluá (Valle del Cauca)	725	725	725		=	Barranquilla, Barranquillita	2.100	2.100	2.100		=
Tunja (Boyacá)	1.106	1.136	1.124		n.d.	Bogotá, D. C., Corabastos	4.545	4.848	4.773		-
Ubaté (Cundinamarca)	750	750	750		=	Bucaramanga, Centroabastos	4.800	4.800	4.800		++
Villavicencio, CAV	980	1.250	1.118		+	Bucaramanga, Mercados del centro	4.200	4.200	4.200		n.d.
Mandarina común						Cali, Cavasa	5.000	5.000	5.000		+
Barranquilla, Barranquillita	1.784	1.932	1.860		+	Cartago (Valle del Cauca)	2.708	3.000	2.854		n.d.
Bucaramanga, Centroabastos	1.598	1.641	1.630		+	Chiquinquirá (Boyacá)	3.417	3.417	3.417		n.d.
Bucaramanga, Mercados del centro	1.120	1.120	1.120		n.d.	Duitama (Boyacá)	2.917	2.917	2.917		n.d.
Cartagena, Bazurto	1.977	2.250	2.080		+						
Cúcuta, Cenabastos	1.200	1.533	1.279		+						
Ipiales (Nariño)	913	925	919		n.d.						
Montería (Córdoba)	1.180	1.253	1.204		-						
Neiva, Surabastos	960	1.000	993		+++						
Pamplona (Norte de Santander)	1.120	1.400	1.330		n.d.						

**Cuadro 2. Mercados mayoristas. Precios de venta de frutas frescas (continuación)
2013 (31 de agosto al 6 de septiembre)**

Productos y mercados	Pesos por kilogramo				Tenden- cia	Productos y mercados	Pesos por kilogramo				Tenden- cia
	Mínimo	Máximo	Medio	Precios			Mínimo	Máximo	Medio	Precios	
Mango Tommy (continuación)						Manzana royal gala importada (continuación)					
La Ceja (Antioquia)	6.000	6.000	6.000		n.d.	Sogamoso (Boyacá)	3.250	3.250	3.250		n.d.
Manizales (Caldas)	3.750	3.750	3.750		=	Tuluá (Valle del Cauca)	3.474	3.474	3.474		=
Medellín, Central						Tunja (Boyacá)	3.553	3.553	3.553		n.d.
Mayorista de Antioquia	5.750	5.750	5.750		+	Ubaté (Cundinamarca)	3.250	3.250	3.250		n.d.
Neiva, Surabastos	2.400	2.600	2.510		-	Valledupar, Mercado Nuevo	3.400	3.500	3.433		+
Pereira, Mercasa	3.625	4.000	3.750		-	Villavicencio, CAV	3.421	3.632	3.542		-
Popayán (Cauca)	3.960	4.000	3.980		+	Manzana verde importada					
Rionegro (Antioquia)	5.000	5.900	5.478		+	Armenia, Mercar	3.684	3.684	3.684		-
Tunja (Boyacá)	3.182	3.182	3.182		n.d.	Barranquilla, Barranquillita	3.842	3.895	3.860		+
Villavicencio, CAV	4.575	4.700	4.658		n.d.	Bogotá, D. C., Corabastos	3.368	3.404	3.382		-
Manzana nacional						Bucaramanga, Centroabastos	3.383	3.500	3.421		-
Medellín, Central						Buenaventura (Valle del Cauca)	3.158	3.158	3.158		=
Mayorista de Antioquia	2.700	2.850	2.763		-	Cali, Cavasa	3.158	3.158	3.158		-
Tunja (Boyacá)	2.000	2.000	2.000		n.d.	Cali, Santa Helena	2.737	2.772	2.754		-
Manzana roja importada						Cartagena, Bazurto	3.930	3.930	3.930		+
Armenia, Mercar	3.684	3.684	3.684		-	Cartago (Valle del Cauca)	2.982	2.982	2.982		=
Barranquilla, Barranquillita	3.684	3.684	3.684		=	Chiquinquirá (Boyacá)	3.421	3.421	3.421		n.d.
Bogotá, D. C., Corabastos	3.158	3.228	3.172		+	Cúcuta, Cenabastos	3.550	3.575	3.556		+
Bucaramanga, Centroabastos	2.950	3.075	2.980		-	Duitama (Boyacá)	3.400	3.450	3.425		n.d.
Buenaventura (Valle del Cauca)	3.158	3.158	3.158		=	Ibagué, Plaza La 21	3.158	3.816	3.454		-
Cali, Cavasa	3.053	3.053	3.053		-	Ipiales (Nariño)	2.895	3.263	3.117		n.d.
Cali, Santa Helena	2.877	2.912	2.895		+	La Ceja (Antioquia)	3.263	3.263	3.263		+
Cartagena, Bazurto	3.368	3.368	3.368		=	Manizales (Caldas)	3.395	3.509	3.452		-
Cartago (Valle del Cauca)	2.965	2.965	2.965		-	Medellín, Central					
Chiquinquirá (Boyacá)	3.421	3.421	3.421		n.d.	Mayorista de Antioquia	3.421	3.553	3.487		-
Cúcuta, Cenabastos	3.200	3.200	3.200		-	Montería (Córdoba)	3.772	3.947	3.889		-
Duitama (Boyacá)	3.400	3.450	3.425		n.d.	Neiva, Surabastos	3.421	3.737	3.579		-
Ibagué, Plaza La 21	3.158	3.421	3.289		-	Palmira (Valle del Cauca)	3.263	3.263	3.263		-
Ipiales (Nariño)	3.158	3.158	3.158		n.d.	Pamplona (Norte de Santander)	4.000	4.000	4.000		=
La Ceja (Antioquia)	2.982	3.158	3.070		-	Pasto (Nariño)	3.158	3.158	3.158		+
Manizales (Caldas)	3.355	3.509	3.432		-	Pereira, La 41	3.474	3.474	3.474		+
Medellín, Central						Pereira, Mercasa	3.491	3.491	3.491		=
Mayorista de Antioquia	3.289	3.421	3.399		+	Popayán (Cauca)	3.246	3.368	3.307		-
Montería (Córdoba)	3.561	3.737	3.678		-	Rionegro (Antioquia)	3.281	3.421	3.360		-
Neiva, Surabastos	3.184	3.421	3.342		+	San Gil (Santander)	3.500	3.500	3.500		-
Palmira (Valle del Cauca)	3.158	3.158	3.158		=	Sincelejo (Sucre)	3.750	4.000	3.833		=
Pamplona (Norte de Santander)	3.750	3.750	3.750		=	Socorro (Santander)	3.000	3.000	3.000		-
Pereira, La 41	3.333	3.333	3.333		+	Sogamoso (Boyacá)	3.375	3.375	3.375		n.d.
Pereira, Mercasa	3.088	3.123	3.105		-	Tuluá (Valle del Cauca)	3.263	3.421	3.342		+
Popayán (Cauca)	2.719	2.772	2.746		--	Tunja (Boyacá)	3.553	3.553	3.553		n.d.
Rionegro (Antioquia)	3.158	3.509	3.302		+	Ubaté (Cundinamarca)	3.250	3.250	3.250		n.d.
San Gil (Santander)	3.383	3.383	3.383		=	Valledupar, Mercado Nuevo	3.684	3.789	3.719		+
Sincelejo (Sucre)	3.500	3.500	3.500		=	Villavicencio, CAV	3.474	3.684	3.579		-
Socorro (Santander)	3.000	3.000	3.000		-	Maracuyá					
Sogamoso (Boyacá)	3.375	3.375	3.375		n.d.	Armenia, Mercar	1.500	1.633	1.544		+
Tuluá (Valle del Cauca)	3.289	3.342	3.316		+	Bucaramanga, Centroabastos	1.476	2.143	1.905		+++
Tunja (Boyacá)	3.105	3.289	3.253		n.d.	Buenaventura (Valle del Cauca)	1.933	1.933	1.933		+
Valledupar, Mercado Nuevo	3.421	3.421	3.421		-	Cali, Cavasa	1.650	2.100	1.875		+
Villavicencio, CAV	3.421	3.553	3.476		-	Cali, Santa Helena	1.500	1.600	1.550		+
Manzana royal gala importada						Cartago (Valle del Cauca)	1.700	2.000	1.811		++
Armenia, Mercar	3.684	3.684	3.684		-	Chiquinquirá (Boyacá)	1.800	2.650	2.225		n.d.
Bogotá, D. C., Corabastos	3.368	3.421	3.382		+	Cúcuta, Cenabastos	1.748	1.771	1.759		++
Bucaramanga, Centroabastos	2.950	3.100	3.044		-	Duitama (Boyacá)	2.450	2.450	2.450		n.d.
Cali, Cavasa	3.158	3.246	3.202		+	Ibagué, Plaza La 21	1.600	2.000	1.777		+++
Cali, Santa Helena	2.895	2.895	2.895		+	La Ceja (Antioquia)	1.467	1.467	1.467		-
Chiquinquirá (Boyacá)	3.421	3.421	3.421		n.d.	Manizales (Caldas)	1.500	1.500	1.500		+++
Cúcuta, Cenabastos	3.000	3.000	3.000		=	Medellín, Coomerca	1.067	1.550	1.344		+++
Duitama (Boyacá)	3.150	3.450	3.300		n.d.	Montería (Córdoba)	1.000	1.000	1.000		+
Ibagué, Plaza La 21	3.158	3.684	3.421		-	Neiva, Surabastos	2.450	3.500	3.083		+++
Ipiales (Nariño)	2.842	2.895	2.865		n.d.	Palmira (Valle del Cauca)	1.800	1.800	1.800		++
La Ceja (Antioquia)	3.158	3.158	3.158		=	Pamplona (Norte de Santander)	2.000	2.000	2.000		+
Manizales (Caldas)	3.421	3.509	3.465		-	Pasto (Nariño)	637	637	637		+++
Medellín, Central						Pereira, La 41	1.625	1.750	1.688		++
Mayorista de Antioquia	3.289	3.421	3.355		+	Pereira, Mercasa	1.300	1.950	1.750		+++
Montería (Córdoba)	3.632	3.807	3.749		-	Popayán (Cauca)	2.100	2.200	2.150		-
Neiva, Surabastos	3.421	3.737	3.579		-	Rionegro (Antioquia)	1.500	1.700	1.607		+
Palmira (Valle del Cauca)	3.158	3.263	3.211		-	San Gil (Santander)	2.000	2.000	2.000		++
Pamplona (Norte de Santander)	3.250	3.250	3.250		=	Santa Bárbara (Antioquia)	833	900	867		+
Pasto (Nariño)	3.333	3.333	3.333		++	Sincelejo (Sucre)	1.450	1.500	1.472		---
Pereira, La 41	3.474	3.474	3.474		+	Socorro (Santander)	1.867	2.000	1.933		+++
Pereira, Mercasa	3.491	3.491	3.491		=	Sogamoso (Boyacá)	3.500	3.500	3.500		n.d.
Popayán (Cauca)	3.298	3.298	3.298		+	Sonsón (Antioquia)	988	988	988		+++
Rionegro (Antioquia)	3.158	3.509	3.355		=	Tuluá (Valle del Cauca)	1.625	1.775	1.700		++
San Gil (Santander)	3.417	3.417	3.417		-	Tunja (Boyacá)	2.000	3.056	2.711		n.d.
Socorro (Santander)	2.750	2.750	2.750		--	Ubaté (Cundinamarca)	3.000	3.000	3.000		n.d.

**Cuadro 2. Mercados mayoristas. Precios de venta de frutas frescas (continuación)
2013 (31 de agosto al 6 de septiembre)**

Productos y mercados	Pesos por kilogramo				Tenden- cia	Productos y mercados	Pesos por kilogramo				Tenden- cia
	Mínimo	Máximo	Medio	Precios			Mínimo	Máximo	Medio	Precios	
Maracuyá (continuación)						Mora de Castilla (continuación)					
Valledupar, Mercabastos	2.000	2.300	2.200		+++	Mayorista de Antioquia	1.475	2.200	1.735		+
Villavicencio, CAV	1.775	2.500	2.046		++	Medellín, Coomerca	1.200	1.300	1.233		-
Maracuyá antioqueño						Montería (Córdoba)	2.042	2.750	2.389		-
Medellín, Central						Neiva, Surabastos	2.320	3.200	3.027		+++
Mayorista de Antioquia	1.200	1.500	1.317		++	Palmira (Valle del Cauca)	2.000	2.533	2.267		++
Montería (Córdoba)	1.550	1.700	1.600		=	Pamplona (Norte de Santander)	1.220	2.080	1.544		+
Sincelejo (Sucre)	1.500	1.933	1.678		-	Pasto (Nariño)	1.240	1.240	1.240		---
Maracuyá huilense						Pereira, La 41	2.000	2.000	2.000		+
Bogotá, D. C., Corabastos	2.467	3.175	2.808		+++	Pereira, Mercasa	1.800	2.000	1.900		-
Maracuyá santandereano						Popayán (Cauca)	1.880	1.920	1.900		---
Barranquilla, Barranquillita	2.300	2.917	2.628		+++	Rionegro (Antioquia)	1.900	2.300	2.100		+++
Cartagena, Bazurto	1.883	2.083	2.017		++	San Gil (Santander)	1.467	1.700	1.583		---
Valledupar, Mercabastos	2.000	2.667	2.417		+++	Sincelejo (Sucre)	1.533	1.725	1.619		---
Maracuyá valluno						Socorro (Santander)	1.800	1.800	1.800		---
Barranquilla, Barranquillita	2.550	3.100	2.825		++	Sogamoso (Boyacá)	2.000	2.000	2.000		n.d.
Barranquilla, Granabastos	2.525	3.000	2.763		+++	Tuluá (Valle del Cauca)	2.000	2.347	2.173		-
Cartagena, Bazurto	2.867	3.133	3.000		+++	Tunja (Boyacá)	1.900	1.900	1.900		n.d.
Maracuyá valluno (continuación)						Ubaté (Cundinamarca)	2.500	2.500	2.500		n.d.
Medellín, Central						Valledupar, Mercabastos	2.200	2.400	2.280		+
Mayorista de Antioquia	1.600	2.000	1.831		-	Villavicencio, CAV	1.875	2.750	2.410		---
Melón Cantalup						Naranja común					
Armenia, Mercar	1.333	1.367	1.356		+	Armenia, Retiro	170	170	170		+
Barranquilla, Barranquillita	1.900	1.900	1.900		=	Barranquilla, Barranquillita	800	800	800		+
Barranquilla, Granabastos	1.775	1.925	1.850		+	Bogotá, D. C., Corabastos	375	458	420		++
Bogotá, D. C., Corabastos	1.767	2.100	1.938		++	Bucaramanga, Centroabastos	413	600	475		---
Bucaramanga, Centroabastos	1.600	1.800	1.725		++	Bucaramanga, Mercados del centro	400	400	400		---
Cali, Cavasa	1.200	1.200	1.200		-	Cali, Cavasa	442	467	454		+++
Cali, Santa Helena	1.450	1.467	1.458		-	Cartagena, Bazurto	827	840	831		+
Cartagena, Bazurto	1.750	1.750	1.750		=	Chiquinquirá (Boyacá)	380	380	380		n.d.
Cartago (Valle del Cauca)	1.433	1.600	1.500		=	Cúcuta, Cenabastos	425	470	448		+
Chiquinquirá (Boyacá)	1.750	2.400	2.075		n.d.	Ibagué, Plaza La 21	320	320	320		=
Cúcuta, Cenabastos	833	1.125	911		---	Montería (Córdoba)	610	620	613		-
Duitama (Boyacá)	2.000	2.000	2.000		n.d.	Neiva, Surabastos	480	480	480		+++
Ibagué, Plaza La 21	1.500	1.633	1.592		-	Pamplona (Norte de Santander)	333	450	395		+++
Manizales (Caldas)	1.321	1.357	1.339		-	Popayán (Cauca)	308	317	313		-
Medellín, Central						San Gil (Santander)	325	400	363		-
Mayorista de Antioquia	1.400	1.600	1.533		-	Santa Bárbara (Antioquia)	300	300	300		=
Montería (Córdoba)	1.533	2.400	1.911		+++	Socorro (Santander)	320	360	340		-
Neiva, Surabastos	1.600	1.600	1.600		+	Sonsón (Antioquia)	233	233	233		++
Pamplona (Norte de Santander)	1.200	1.450	1.363		-	Tunja (Boyacá)	417	517	457		n.d.
Pereira, La 41	1.300	1.300	1.300		=	Ubaté (Cundinamarca)	360	360	360		-
Pereira, Mercasa	1.500	1.500	1.500		=	Yarumal (Antioquia)	230	230	230		---
San Gil (Santander)	1.293	1.507	1.400		-	Naranja Valencia					
Socorro (Santander)	1.400	1.400	1.400		n.d.	Armenia, Mercar	240	273	251		+
Sogamoso (Boyacá)	1.800	1.800	1.800		n.d.	Armenia, Retiro	210	233	222		+
Tuluá (Valle del Cauca)	833	1.067	950		=	Barranquilla, Barranquillita	920	920	920		=
Tunja (Boyacá)	1.600	1.800	1.733		n.d.	Bogotá, D. C., Corabastos	1.091	1.182	1.133		+
Ubaté (Cundinamarca)	1.650	1.650	1.650		n.d.	Bucaramanga, Centroabastos	493	510	500		+
Valledupar, Mercado Nuevo	1.450	1.500	1.483		++	Buenaventura (Valle del Cauca)	600	600	600		=
Villavicencio, CAV	1.800	2.000	1.946		+	Cali, Cavasa	515	700	604		+++
Mora de Castilla						Cali, Santa Helena	553	573	563		+++
Armenia, Mercar	2.200	2.733	2.494		+++	Cartago (Valle del Cauca)	307	333	324		++
Barranquilla, Barranquillita	2.340	2.340	2.340		+	Duitama (Boyacá)	1.000	1.000	1.000		n.d.
Barranquilla, Granabastos	2.390	2.450	2.413		+	Ibagué, Plaza La 21	600	600	600		=
Bogotá, D. C., Corabastos	1.487	2.974	2.336		---	Ipiales (Nariño)	450	450	450		n.d.
Bucaramanga, Centroabastos	1.520	1.770	1.649		+	La Ceja (Antioquia)	925	933	929		+
Buenaventura (Valle del Cauca)	2.900	2.900	2.900		+	Manizales (Caldas)	500	500	500		=
Cali, Cavasa	2.400	2.800	2.533		+	Medellín, Central					
Cali, Santa Helena	1.200	2.800	2.000		---	Mayorista de Antioquia	850	1.000	892		+
Cartagena, Bazurto	2.109	2.215	2.147		+	Medellín, Coomerca	800	800	800		=
Cartago (Valle del Cauca)	1.733	1.933	1.844		-	Montería (Córdoba)	665	800	722		-
Chiquinquirá (Boyacá)	1.754	1.754	1.754		+	Neiva, Surabastos	580	700	627		n.d.
Cúcuta, Cenabastos	1.500	1.708	1.568		---	Palmira (Valle del Cauca)	490	500	495		++
Duitama (Boyacá)	2.000	2.000	2.000		n.d.	Pereira, La 41	500	500	500		=
El Santuario (Antioquia)	1.425	1.425	1.425		n.d.	Pereira, Mercasa	550	550	550		=
Ibagué, Plaza La 21	1.533	1.950	1.788		---	Popayán (Cauca)	530	560	545		-
Ipiales (Nariño)	781	1.500	1.177		n.d.	Rionegro (Antioquia)	1.000	1.050	1.022		+
La Ceja (Antioquia)	1.500	1.500	1.500		=	Sincelejo (Sucre)	600	600	600		---
Manizales (Caldas)	2.125	2.125	2.125		---	Tunja (Boyacá)	850	950	910		n.d.
Marinilla (Antioquia)	1.250	1.900	1.575		+++	Valledupar, Mercado Nuevo	750	750	750		n.d.
Medellín, Central						Villavicencio, CAV	620	700	663		+
						Papaya hawaiana					
						Bogotá, D. C., Corabastos	1.611	1.806	1.677		+
						Chiquinquirá (Boyacá)	940	1.100	1.020		n.d.
						La Ceja (Antioquia)	1.667	1.743	1.705		+

**Cuadro 2. Mercados mayoristas. Precios de venta de frutas frescas (continuación)
2013 (31 de agosto al 6 de septiembre)**

Productos y mercados	Pesos por kilogramo				Tenden- cia	Productos y mercados	Pesos por kilogramo				Tenden- cia
	Mínimo	Máximo	Medio				Mínimo	Máximo	Medio		
Papaya hawaiana (continuación)						Pera importada (continuación)					
Medellín, Central						Buenaventura (Valle del Cauca)	3.158	3.158	3.158	=	
Mayorista de Antioquia	2.400	2.700	2.467	+	Cali, Cavasa	3.053	3.053	3.053	-		
Medellín, Coomerca	1.700	2.000	1.850	+	Cali, Santa Helena	2.789	2.807	2.798	+		
Rionegro (Antioquia)	1.633	1.950	1.764	-	Cartagena, Bazurto	3.404	3.474	3.427	-		
Papaya Maradol					Cartago (Valle del Cauca)	3.017	3.017	3.017	-		
Armenia, Mercar	600	600	600	-	Chiquinquirá (Boyacá)	3.684	3.684	3.684	n.d.		
Barranquilla, Barranquillita	1.500	1.500	1.500	---	Cúcuta, Cenabastos	2.967	3.033	2.983	-		
Barranquilla, Granabastos	1.525	1.625	1.575	-	Ibagué, Plaza La 21	3.421	3.579	3.480	+		
Bogotá, D. C., Corabastos	1.148	1.463	1.323	-	Ipiales (Nariño)	3.296	3.333	3.315	n.d.		
Bucaramanga, Centroabastos	1.100	1.150	1.118	-	Manizales (Caldas)	3.288	3.313	3.300	+		
Buenaventura (Valle del Cauca)	1.367	1.367	1.367	=	Medellín, Central						
Cali, Cavasa	700	775	738	-	Mayorista de Antioquia	3.026	3.553	3.344	-		
Cali, Santa Helena	933	950	942	-	Montería (Córdoba)	3.737	3.737	3.737	+		
Cartagena, Bazurto	1.583	1.708	1.646	n.d.	Neiva, Surabastos	3.444	3.667	3.561	+		
Chiquinquirá (Boyacá)	760	840	800	n.d.	Palmira (Valle del Cauca)	3.053	3.053	3.053	-		
Cúcuta, Cenabastos	833	933	881	---	Pamplona (Norte de Santander)	3.500	3.500	3.500	+		
Duitama (Boyacá)	1.150	1.175	1.163	n.d.	Pereira, La 41	3.150	3.150	3.150	+		
Ibagué, Plaza La 21	967	1.150	1.067	+	Pereira, Mercasa	3.017	3.017	3.017	-		
La Ceja (Antioquia)	1.325	1.433	1.379	---	Popayán (Cauca)	3.123	3.123	3.123	-		
Manizales (Caldas)	1.075	1.125	1.100	=	Rionegro (Antioquia)	3.421	3.684	3.538	+		
Medellín, Central					San Gil (Santander)	3.383	3.383	3.383	-		
Mayorista de Antioquia	1.350	1.600	1.458	-	Sincelejo (Sucre)	3.200	3.200	3.200	-		
Medellín, Coomerca	700	900	818	+++	Socorro (Santander)	3.000	3.000	3.000	---		
Neiva, Surabastos	1.150	1.250	1.192	++	Sogamoso (Boyacá)	3.125	3.125	3.125	n.d.		
Palmira (Valle del Cauca)	800	900	850	=	Tuluá (Valle del Cauca)	3.123	3.316	3.219	+		
Pamplona (Norte de Santander)	1.250	1.500	1.363	-	Tunja (Boyacá)	3.500	3.632	3.526	n.d.		
Pereira, La 41	950	950	950	-	Valledupar, Mercado Nuevo	3.000	3.200	3.067	+		
Pereira, Mercasa	975	975	975	-	Villavicencio, CAV	3.125	3.313	3.177	-		
Popayán (Cauca)	1.100	1.450	1.275	---	Pera nacional						
Rionegro (Antioquia)	1.475	1.850	1.696	-	Bogotá, D. C., Corabastos	3.478	3.478	3.478	n.d.		
San Gil (Santander)	913	975	944	---	Chiquinquirá (Boyacá)	2.400	2.400	2.400	n.d.		
Socorro (Santander)	640	670	655	---	Medellín, Central						
Sogamoso (Boyacá)	1.275	1.275	1.275	n.d.	Mayorista de Antioquia	3.000	3.000	3.000	+		
Tuluá (Valle del Cauca)	600	625	613	---	Piña gold						
Tunja (Boyacá)	1.148	1.204	1.181	n.d.	Armenia, Mercar	967	1.267	1.122	+++		
Ubaté (Cundinamarca)	1.222	1.222	1.222	n.d.	Bogotá, D. C., Corabastos	1.758	2.000	1.933	++		
Valledupar, Mercado Nuevo	550	700	617	---	Cali, Cavasa	1.300	1.400	1.350	+		
Villavicencio, CAV	972	1.375	1.132	++	Cali, Santa Helena	933	950	942	-		
Papaya melona					Cartago (Valle del Cauca)	1.550	1.600	1.575	+		
Bucaramanga, Centroabastos	1.200	1.240	1.211	-	Ibagué, Plaza La 21	1.600	1.700	1.675	++		
Medellín, Central					Manizales (Caldas)	1.625	1.625	1.625	+		
Mayorista de Antioquia	1.200	1.450	1.354	-	Medellín, Central						
Papaya redonda					Mayorista de Antioquia	1.450	2.000	1.663	+		
Bucaramanga, Centroabastos	800	900	867	+	Medellín, Coomerca	1.700	1.767	1.728	+		
Cartago (Valle del Cauca)	967	1.100	1.033	-	Neiva, Surabastos	1.500	1.500	1.500	-		
Medellín, Central					Palmira (Valle del Cauca)	1.200	1.200	1.200	-		
Mayorista de Antioquia	1.200	1.450	1.354	-	Pereira, La 41	1.225	1.467	1.346	+++		
Patilla					Pereira, Mercasa	1.150	1.200	1.183	++		
Armenia, Mercar	600	600	600	++	Rionegro (Antioquia)	1.767	2.250	2.046	+++		
Barranquilla, Barranquillita	800	800	800	+	Tuluá (Valle del Cauca)	967	1.167	1.067	++		
Bogotá, D. C., Corabastos	600	700	682	++	Tunja (Boyacá)	2.000	2.267	2.153	n.d.		
Bucaramanga, Centroabastos	850	983	933	+	Villavicencio, CAV	1.050	1.075	1.063	n.d.		
Cali, Cavasa	1.000	1.000	1.000	+++	Piña manzana						
Cartagena, Bazurto	750	763	758	+++	Armenia, Mercar	800	900	833	+		
Cartago (Valle del Cauca)	650	650	650	-	Buenaventura (Valle del Cauca)	600	600	600	=		
Cúcuta, Cenabastos	800	900	825	-	Cali, Cavasa	700	725	706	+		
Ibagué, Plaza La 21	800	800	800	n.d.	Cali, Santa Helena	600	600	600	=		
Medellín, Central					La Ceja (Antioquia)	933	933	933	-		
Mayorista de Antioquia	600	700	633	-	Manizales (Caldas)	900	900	900	=		
Montería (Córdoba)	663	700	688	+	Medellín, Central						
Neiva, Surabastos	800	800	800	++	Mayorista de Antioquia	750	1.000	850	-		
Popayán (Cauca)	800	825	813	-	Medellín, Coomerca	1.000	1.300	1.100	---		
Rionegro (Antioquia)	777	867	810	-	Palmira (Valle del Cauca)	500	500	500	=		
San Gil (Santander)	733	800	767	=	Pereira, La 41	950	950	950	-		
Sincelejo (Sucre)	550	650	583	+	Pereira, Mercasa	1.000	1.000	1.000	+		
Socorro (Santander)	800	800	800	+	Popayán (Cauca)	750	775	763	-		
Tuluá (Valle del Cauca)	700	800	750	+	Rionegro (Antioquia)	900	1.025	990	-		
Tunja (Boyacá)	700	700	700	n.d.	Tuluá (Valle del Cauca)	600	667	633	+		
Valledupar, Mercado Nuevo	700	700	700	-	Piña perolera						
Pera importada					Barranquilla, Barranquillita	1.080	1.080	1.080	=		
Armenia, Mercar	3.500	3.500	3.500	=	Barranquilla, Granabastos	1.180	1.220	1.200	-		
Bogotá, D. C., Corabastos	2.967	3.033	3.013	-	Bogotá, D. C., Corabastos	781	875	834	-		
Bucaramanga, Centroabastos	2.967	3.050	3.022	+	Bucaramanga, Centroabastos	700	750	729	+		
					Cartagena, Bazurto	1.040	1.040	1.040	=		

Cuadro 2. Mercados mayoristas. Precios de venta de frutas frescas (continuación)
2013 (31 de agosto al 6 de septiembre)

Productos y mercados	Pesos por kilogramo				Tenden- cia	Productos y mercados	Pesos por kilogramo				Tenden- cia
	Mínimo	Máximo	Medio	Precios			Mínimo	Máximo	Medio	Precios	
Piña perolera (continuación)						Tomate de árbol (continuación)					
Chiquinquirá (Boyacá)	940	960	950		n.d.	Tuluá (Valle del Cauca)	1.700	1.733	1.717		+
Cúcuta, Cenabastos	935	968	947		+	Tunja (Boyacá)	1.880	2.000	1.941		n.d.
Duitama (Boyacá)	917	917	917		n.d.	Valledupar, Mercabastos	2.000	2.080	2.053		+
Medellín, Central						Villavicencio, CAV	1.960	2.100	2.048		--
Mayorista de Antioquia	850	1.000	900		+	Uchuva con cáscara					
Montería (Córdoba)	760	1.000	920		++	Bogotá, D. C., Corabastos	2.600	3.333	3.002		--
Pamplona (Norte de Santander)	883	933	908		++	Bucaramanga, Centroabastos	3.250	3.667	3.448		-
Sincelejo (Sucre)	880	900	893		-	Cúcuta, Cenabastos	2.625	2.767	2.704		-
Socorro (Santander)	833	833	833		+++	Duitama (Boyacá)	2.000	2.000	2.000		n.d.
Sogamoso (Boyacá)	883	883	883		n.d.	Ibagué, Plaza La 21	2.800	2.840	2.820		n.d.
Tunja (Boyacá)	978	1.000	996		n.d.	Medellín, Central					
Ubaté (Cundinamarca)	829	829	829		n.d.	Mayorista de Antioquia	2.150	2.350	2.217		-
Valledupar, Mercabastos	1.120	1.200	1.173		-	Neiva, Surabastos	3.450	4.900	3.980		+
Villavicencio, CAV	803	924	870		--	Pamplona (Norte de Santander)	2.000	2.000	2.000		+++
Pitahaya						Rionegro (Antioquia)	1.500	1.650	1.575		-
Bogotá, D. C., Corabastos	4.833	5.000	4.924		+	San Gil (Santander)	3.000	3.000	3.000		=
Bucaramanga, Centroabastos	3.500	4.000	3.667		-	Socorro (Santander)	3.000	3.000	3.000		=
Cali, Cavasa	4.000	4.000	4.000		++	Tunja (Boyacá)	1.500	1.500	1.500		n.d.
Cúcuta, Cenabastos	4.000	4.000	4.000		=	Uva importada					
Ibagué, Plaza La 21	4.000	4.000	4.000		n.d.	Bogotá, D. C., Corabastos	7.041	7.254	7.158		++
Medellín, Central						Bucaramanga, Centroabastos	7.708	8.500	8.237		+
Mayorista de Antioquia	3.500	5.750	4.617		++	Buenaventura (Valle del Cauca)	7.500	7.500	7.500		=
San Gil (Santander)	7.000	7.000	7.000		=	Cali, Cavasa	7.222	7.222	7.222		=
Socorro (Santander)	4.000	4.000	4.000		---	Cartagena, Bazurto	6.764	6.764	6.764		=
Tunja (Boyacá)	4.250	5.250	4.750		n.d.	Cúcuta, Cenabastos	8.125	8.125	8.125		=
Tangelo						Medellín, Central					
Bogotá, D. C., Corabastos	2.773	2.853	2.800		+	Mayorista de Antioquia	7.813	8.438	8.385		++
Bucaramanga, Centroabastos	1.450	1.787	1.634		+	Sogamoso (Boyacá)	6.667	6.944	6.806		n.d.
Cali, Cavasa	1.733	1.933	1.800		+	Valledupar, Mercado Nuevo	5.778	7.333	6.296		+
Cartago (Valle del Cauca)	1.350	1.400	1.375		-	Villavicencio, CAV	6.944	7.778	7.486		+
Manizales (Caldas)	1.325	1.475	1.400		+	Uva Isabela					
Medellín, Central						Armenia, Mercar	2.467	2.467	2.467		-
Mayorista de Antioquia	2.050	2.550	2.221		+	Bogotá, D. C., Corabastos	2.453	2.560	2.520		+
Pereira, La 41	1.300	1.300	1.300		---	Bucaramanga, Centroabastos	2.680	2.827	2.740		-
Pereira, Mercasa	1.500	2.000	1.825		+	Cali, Cavasa	1.547	1.600	1.573		-
Rionegro (Antioquia)	2.167	2.475	2.388		++	Cali, Santa Helena	1.760	1.840	1.800		+
Tunja (Boyacá)	1.700	2.000	1.850		n.d.	Chiquinquirá (Boyacá)	2.860	3.200	3.030		n.d.
Tomate de árbol						Cúcuta, Cenabastos	3.400	3.733	3.533		-
Armenia, Mercar	1.600	1.667	1.644		-	Ibagué, Plaza La 21	1.960	2.080	2.010		-
Barranquilla, Barranquillita	1.650	1.750	1.683		-	La Ceja (Antioquia)	2.400	2.400	2.400		--
Barranquilla, Granabastos	1.525	1.650	1.575		-	Medellín, Central					
Bogotá, D. C., Corabastos	1.780	2.173	1.938		-	Mayorista de Antioquia	2.800	3.000	2.967		+
Bucaramanga, Centroabastos	1.400	1.840	1.643		-	Neiva, Surabastos	1.760	1.760	1.760		+
Buenaventura (Valle del Cauca)	1.933	1.933	1.933		=	Palmira (Valle del Cauca)	1.520	1.600	1.560		+
Cali, Cavasa	1.450	1.575	1.519		-	Pamplona (Norte de Santander)	3.400	3.600	3.500		-
Cali, Santa Helena	1.433	1.550	1.492		+	Popayán (Cauca)	2.600	2.700	2.650		-
Cartagena, Bazurto	1.533	1.533	1.533		--	Rionegro (Antioquia)	3.000	3.267	3.133		+
Cartago (Valle del Cauca)	1.533	1.833	1.683		-	San Gil (Santander)	3.040	3.040	3.040		+
Chiquinquirá (Boyacá)	2.250	2.500	2.375		-	Socorro (Santander)	2.640	2.640	2.640		--
Cúcuta, Cenabastos	2.333	2.333	2.333		-	Sogamoso (Boyacá)	2.708	2.708	2.708		n.d.
Duitama (Boyacá)	2.000	2.000	2.000		n.d.	Tuluá (Valle del Cauca)	2.000	2.000	2.000		--
El Santuario (Antioquia)	1.000	1.050	1.025		n.d.	Tunja (Boyacá)	2.520	2.920	2.688		n.d.
Ibagué, Plaza La 21	1.580	1.920	1.711		-	Ubaté (Cundinamarca)	3.200	3.200	3.200		n.d.
Ipiales (Nariño)	944	1.000	981		n.d.	Villavicencio, CAV	2.800	2.960	2.873		-
La Ceja (Antioquia)	1.250	1.333	1.292		--	Uva negra					
Manizales (Caldas)	1.505	1.520	1.513		-	Cartago (Valle del Cauca)	3.040	3.147	3.093		-
Marinilla (Antioquia)	1.043	1.045	1.044		-	Duitama (Boyacá)	2.958	3.000	2.979		n.d.
Medellín, Central						Sogamoso (Boyacá)	2.708	2.708	2.708		n.d.
Mayorista de Antioquia	1.500	1.500	1.500		+	Uva red globe nacional					
Medellín, Coomerca	1.067	1.275	1.200		+	Armenia, Mercar	3.360	3.467	3.431		-
Montería (Córdoba)	1.313	1.825	1.573		--	Barranquilla, Barranquillita	4.227	4.227	4.227		=
Neiva, Surabastos	1.960	2.200	2.113		-	Barranquilla, Granabastos	4.000	4.600	4.300		-
Palmira (Valle del Cauca)	1.633	1.650	1.642		-	Bogotá, D. C., Corabastos	3.702	3.790	3.746		+
Pamplona (Norte de Santander)	1.875	2.361	2.054		+	Bucaramanga, Centroabastos	3.360	3.440	3.400		-
Pereira, La 41	1.675	1.675	1.675		-	Cali, Cavasa	3.407	3.481	3.426		-
Pereira, Mercasa	1.533	1.700	1.610		-	Cali, Santa Helena	3.000	3.000	3.000		=
Peñol (Antioquia)	963	1.100	1.029		+	Cartagena, Bazurto	4.833	4.944	4.907		+
Popayán (Cauca)	1.544	1.544	1.544		-	Ibagué, Plaza La 21	3.600	3.840	3.720		-
Rionegro (Antioquia)	1.138	1.367	1.238		+	La Ceja (Antioquia)	3.889	3.889	3.889		---
San Gil (Santander)	2.093	2.373	2.233		-	Manizales (Caldas)	3.467	3.520	3.493		-
San Vicente (Antioquia)	1.125	1.125	1.125		+	Medellín, Central					
Sincelejo (Sucre)	1.500	1.732	1.623		-	Mayorista de Antioquia	3.879	4.227	4.092		+
Socorro (Santander)	2.000	2.000	2.000		n.d.						
Sogamoso (Boyacá)	2.100	2.100	2.100		n.d.						
Sonsón (Antioquia)	975	975	975		-						

**Cuadro 2. Mercados mayoristas. Precios de venta de frutas frescas (conclusión)
2013 (31 de agosto al 6 de septiembre)**

Productos y mercados	Pesos por kilogramo			Tenden- cia
	Mínimo	Máximo	Medio	
Uva red globe nacional (continuación)				
Montería (Córdoba)	5.000	6.037	5.346	-
Pereira, La 41	3.150	3.150	3.150	=
Pereira, Mercasa	3.133	3.267	3.225	+
Popayán (Cauca)	3.421	3.439	3.430	+
Rionegro (Antioquia)	4.306	4.944	4.662	-
San Gil (Santander)	5.741	5.741	5.741	-
Socorro (Santander)	4.545	4.545	4.545	---
Tuluá (Valle del Cauca)	3.167	3.233	3.200	-
Villavicencio, CAV	5.074	5.074	5.074	n.d.
Uva roja				
Neiva, Surabastos	4.100	4.250	4.150	-
Pereira, La 41	7.333	7.333	7.333	=
Pereira, Mercasa	7.259	7.259	7.259	=
Sincelejo (Sucre)	5.000	6.667	5.556	+
Sogamoso (Boyacá)	3.458	3.458	3.458	n.d.
Uva verde				
Bogotá, D. C., Corabastos	3.333	3.500	3.436	+++

Tendencias:

(---) Variación mayor al -20 %
 (--) Variación entre -10 % y -20 %
 (-) Variación entre 0 % y -10 %

Productos y mercados	Pesos por kilogramo			Tenden- cia
	Mínimo	Máximo	Medio	
Uva verde (continuación)				
Bucaramanga, Centroabastos	2.800	3.040	2.933	-
Cartago (Valle del Cauca)	2.760	2.880	2.820	-
Cúcuta, Cenabastos	3.833	3.852	3.847	+
Manizales (Caldas)	2.800	2.800	2.800	=
Medellín, Central				
Mayorista de Antioquia	3.722	3.889	3.833	-
Neiva, Surabastos	3.450	4.250	3.942	+
San Gil (Santander)	5.815	5.815	5.815	-
Socorro (Santander)	4.545	4.545	4.545	---
Sogamoso (Boyacá)	3.458	3.458	3.458	n.d.
Tunja (Boyacá)	3.040	3.040	3.040	n.d.
Villavicencio, CAV	3.194	3.778	3.433	++
Zapote				
Barranquilla, Barranquillita	1.570	2.500	1.880	+
Bucaramanga, Centroabastos	1.467	1.530	1.493	+
Cali, Cavasa	1.600	1.600	1.600	-
Medellín, Coomerca	925	1.000	982	-
Neiva, Surabastos	960	1.200	1.080	---

(=) Variación igual a 0 %

(+) Variación entre 0 % y 10 %

(++) Variación entre 10 % y 20 %

(+++) Variación mayor al 20 %

(n.d.) No determinado

Tubérculos, raíces y plátanos

Caen precios de las papas negras



Fuente: DANE.

El aumento en el nivel de carga que ingresó desde los municipios de Toca, Gámeza, Saboyá, Duitama, Tunja (Boyacá), Cerrito, Concepción (Santander), Susa, Simijaca (Cundinamarca), Chitagá, Pamplona y Silos (Norte de Santander) ocasionó la disminución en los precios de la papa parda pastusa en diecisiete de los diecinueve mercados donde se comercializó. En Bogotá, D. C. y Bucaramanga, por ejemplo, el kilo se negoció a \$809 y a \$669, indicando una reducción mayor al 25,00 %.

Asimismo, bajaron los precios de las papas única, suprema y capira. En el caso de la papa única, la reducción en sus cotizaciones fue ocasionada por el reinicio de las cosechas en el departamento de Santander y en el altiplano cundiboyacense. En las ciudades de Cúcuta y Barranquilla, por ejemplo, el kilo se transó a \$320 y a \$425; un 42,19 %, en promedio, menos que la semana pasada. En cuanto a la variedad suprema, el aumento de las labores de recolección en Cerrito, Concepción (Santander), Silos, Chitagá, Pamplona (Norte de Santander), Tunja (Boyacá), Susa y Simijaca (Cundinamarca) y el mayor abastecimiento desde el departamento de Nariño provocaron la disminución de sus cotizaciones en veinte de los veintidós mercados donde se negoció este tubérculo.

Lo mismo ocurrió con las cotizaciones de las papas criollas limpia y sucia. La tendencia a la baja de la variedad criolla limpia se presentó en veintinueve de los treinta y cinco mercados donde se ofreció, debido a la buena oferta procedente desde Sonsón, San Vicente Ferrer, Marinilla, El Carmen de Viboral, El Santuario,

(Antioquia), Ventaquemada, Soracá, Tibaná, Samacá (Boyacá), Chipaque y Une (Cundinamarca). En Pereira y Medellín, por ejemplo, el precio por kilo bajó en más de 25,00 %, vendiéndose a \$1.587 y a \$1.768, respectivamente.

Se registró también una disminución en las cotizaciones de las arracachas amarilla y blanca, la yuca criolla, el plátano hartón verde y el ñame espino. En el caso de la arracacha amarilla, la reducción se registró en catorce de los dieciocho mercados donde se vendió, gracias, al mayor ingreso desde Cajamarca (Tolima), Suratá (Santander), Pamplona, Chitagá (Norte de Santander) y Tibaná (Boyacá). En Cali e Ibagué, el precio reportó una caída del 18,45 % en promedio, y el kilo se negoció a \$1.167 y a \$960, respectivamente.

Por el contrario, subió el precio del plátano hartón maduro en cinco de los nueve mercados donde se ofreció. Esta situación fue ocasionada por los altos costos de los fletes de transporte, el bajo nivel de abastecimiento desde Teruel, Santa María, Tello, Gigante, Garzón y Palermo (Huila) y por las menores labores de recolección en Granada y Lejanías (Meta). En la ciudad de Neiva, por ejemplo, se registró la mayor variación; allí se vendió el kilo a \$1.290, lo que indicó un incremento superior al 30,00 %.

Gráfico 5. Comportamiento de los precios mayoristas de la papa parda pastusa 2013 (10 de agosto al 6 de septiembre)

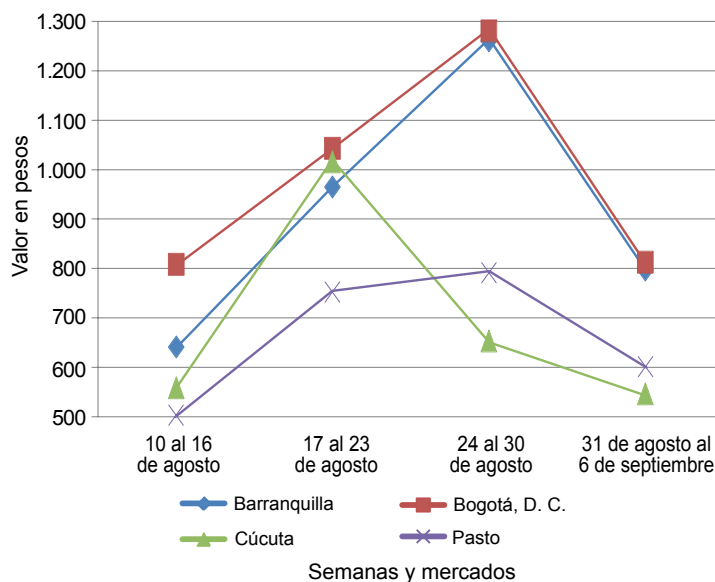

Fuente: SIPSA-DANE-Ministerio de Agricultura y Desarrollo Rural.

**Cuadro 3. Mercados mayoristas. Precios de venta de tubérculos, raíces y plátanos
2013 (31 de agosto al 6 de septiembre)**

Productos y mercados	Pesos por kilogramo				Tenden- cia	Productos y mercados	Pesos por kilogramo				Tenden- cia
	Mínimo	Máximo	Medio				Mínimo	Máximo	Medio		
Arracacha amarilla						Papa capira (continuación)					
Bogotá, D. C., Corabastos	958	1.139	1.018	---	Tuluá (Valle del Cauca)	800	800	800	n.d.		
Bucaramanga, Centroabastos	720	1.280	989	-	Papa capira carmenia						
Buenaventura (Valle del Cauca)	2.000	2.000	2.000	=	Medellín, Coomerca	1.050	1.167	1.097	-		
Cali, Cavasa	1.000	1.333	1.167	---	Papa criolla limpia						
Cali, Santa Helena	1.083	1.111	1.097	+	Armenia, Mercar	1.395	1.475	1.435	---		
Chiquinquirá (Boyacá)	1.350	1.350	1.350	n.d.	Barranquilla, Granabastos	1.445	1.525	1.477	---		
Cúcuta, Cenabastos	733	975	843	---	Bogotá, D. C., Corabastos	1.556	1.815	1.733	---		
Duitama (Boyacá)	1.600	1.600	1.600	n.d.	Bucaramanga, Centroabastos	800	1.433	1.013	---		
Ibagué, Plaza La 21	960	960	960	---	Buenaventura (Valle del Cauca)	2.853	2.853	2.853	+++		
Neiva, Surabastos	1.200	1.440	1.280	---	Cali, Santa Helena	2.400	2.400	2.400	++		
Palmira (Valle del Cauca)	1.139	1.167	1.153	-	Carmen de Viboral (Antioquia)	1.350	1.350	1.350	---		
Pamplona (Norte de Santander)	650	833	731	+	Cartagena, Bazurto	1.867	2.267	2.111	---		
Popayán (Cauca)	1.560	1.600	1.580	++	Cartago (Valle del Cauca)	1.820	1.873	1.847	---		
San Gil (Santander)	1.157	1.563	1.360	---	Cúcuta, Cenabastos	933	1.350	1.109	---		
Sogamoso (Boyacá)	1.083	1.083	1.083	n.d.	Duitama (Boyacá)	1.400	1.400	1.400	n.d.		
Tunja (Boyacá)	861	1.028	958	n.d.	Ibagué, Plaza La 21	1.300	1.410	1.345	---		
Valledupar, Mercabastos	1.800	1.800	1.800	n.d.	La Ceja (Antioquia)	1.825	1.825	1.825	n.d.		
Villavicencio, CAV	1.200	1.550	1.375	--	La Unión (Antioquia)	1.240	1.764	1.502	+		
Arracacha blanca					Manizales (Caldas)	1.589	1.589	1.589	---		
Armenia, Mercar	917	917	917	=	Marinilla (Antioquia)	1.500	1.500	1.500	n.d.		
Cartago (Valle del Cauca)	917	917	917	=	Medellín, Central						
Ipiales (Nariño)	620	650	635	n.d.	Mayorista de Antioquia	1.300	2.775	1.757	---		
La Ceja (Antioquia)	1.133	1.400	1.267	---	Medellín, Coomerca	1.633	3.500	1.989	---		
Manizales (Caldas)	1.263	1.263	1.263	-	Montería (Córdoba)	2.333	2.667	2.500	---		
Marinilla (Antioquia)	578	578	578	n.d.	Pamplona (Norte de Santander)	800	1.100	910	-		
Medellín, Central					Pereira, La 41	1.567	1.567	1.567	---		
Mayorista de Antioquia	906	1.250	1.017	+	Pereira, Mercasa	1.567	1.647	1.587	---		
Medellín, Coomerca	1.525	1.533	1.527	++	Rionegro (Antioquia)	1.675	2.550	2.154	++		
Pereira, La 41	1.100	1.100	1.100	-	San Gil (Santander)	1.047	1.960	1.503	---		
Pereira, Mercasa	1.233	1.533	1.385	-	San Vicente (Antioquia)	1.700	1.700	1.700	-		
Peñol (Antioquia)	777	788	782	-	Santa Bárbara (Antioquia)	1.800	2.800	2.300	++		
Rionegro (Antioquia)	950	1.050	993	+	Sincelejo (Sucre)	2.300	2.500	2.433	---		
San Vicente (Antioquia)	670	670	670	+	Socorro (Santander)	1.130	1.130	1.130	---		
Tuluá (Valle del Cauca)	1.042	1.042	1.042	=	Sogamoso (Boyacá)	1.030	1.030	1.030	n.d.		
Ñame criollo					Tunja (Boyacá)	448	506	482	n.d.		
Montería (Córdoba)	1.233	1.400	1.344	---	Valledupar, Mercabastos	1.600	1.800	1.667	-		
Sincelejo (Sucre)	1.867	1.900	1.881	+	Valledupar, Mercado Nuevo	1.600	1.800	1.667	-		
Ñame diamante					Villavicencio, CAV	1.050	1.250	1.163	---		
Barranquilla, Barranquillita	1.400	1.400	1.400	=	Papa criolla para lavar						
Cartagena, Bazurto	1.133	1.133	1.133	---	Cali, Cavasa	1.425	2.400	1.913	---		
Montería (Córdoba)	1.233	1.367	1.322	-	Papa criolla sucia						
Sincelejo (Sucre)	1.200	1.300	1.267	-	Barranquilla, Barranquillita	1.250	1.250	1.250	---		
Valledupar, Mercabastos	1.400	1.400	1.400	-	Bogotá, D. C., Corabastos	1.000	1.233	1.186	---		
Valledupar, Mercado Nuevo	1.400	1.400	1.400	-	Cali, Cavasa	1.200	1.200	1.200	n.d.		
Ñame espino					Chiquinquirá (Boyacá)	650	750	700	---		
Barranquilla, Barranquillita	1.350	1.350	1.350	-	Ipiales (Nariño)	400	700	550	n.d.		
Barranquilla, Granabastos	1.365	1.375	1.372	-	Neiva, Surabastos	1.350	1.470	1.417	---		
Cartagena, Bazurto	1.140	1.285	1.213	+	Palmira (Valle del Cauca)	2.173	2.173	2.173	-		
Sincelejo (Sucre)	1.250	1.300	1.275	---	Pasto (Nariño)	530	950	740	---		
Valledupar, Mercabastos	1.200	1.400	1.300	---	Popayán (Cauca)	1.406	1.406	1.406	+		
Valledupar, Mercado Nuevo	1.200	1.400	1.267	---	Tuluá (Valle del Cauca)	1.375	1.500	1.438	---		
Papa capira					Tunja (Boyacá)	333	433	375	n.d.		
Buenaventura (Valle del Cauca)	973	973	973	-	Ubaté (Cundinamarca)	800	800	800	---		
Cali, Cavasa	780	875	829	---	Villavicencio, CAV	990	1.190	1.103	---		
Cali, Santa Helena	1.000	1.000	1.000	-	Papa ICA-Huila						
Carmen de Viboral (Antioquia)	1.033	1.033	1.033	---	Bucaramanga, Centroabastos	900	1.080	990	---		
Cartago (Valle del Cauca)	640	700	670	---	Cúcuta, Cenabastos	570	570	570	---		
El Santuario (Antioquia)	1.000	1.050	1.025	n.d.	Papa nevada						
Ipiales (Nariño)	500	500	500	n.d.	Cali, Cavasa	1.375	1.375	1.375	=		
La Ceja (Antioquia)	1.050	1.106	1.078	n.d.	Carmen de Viboral (Antioquia)	1.067	1.067	1.067	-		
La Unión (Antioquia)	806	1.048	927	-	Cartago (Valle del Cauca)	1.521	1.563	1.542	-		
Manizales (Caldas)	727	880	803	-	El Santuario (Antioquia)	1.100	1.100	1.100	n.d.		
Marinilla (Antioquia)	1.033	1.033	1.033	---	Marinilla (Antioquia)	1.050	1.050	1.050	---		
Medellín, Central					Medellín, Central						
Mayorista de Antioquia	910	1.124	1.019	-	Mayorista de Antioquia	1.050	1.433	1.162	-		
Medellín, Coomerca	900	1.083	963	---	Medellín, Coomerca	1.433	1.433	1.433	+		
Montería (Córdoba)	890	1.100	1.013	---	Pereira, La 41	1.500	1.500	1.500	---		
Pasto (Nariño)	620	890	755	---	Pereira, Mercasa	1.500	1.613	1.539	-		
Peñol (Antioquia)	990	1.188	1.064	+	Peñol (Antioquia)	1.059	1.219	1.162	+		
Popayán (Cauca)	827	833	830	+	Rionegro (Antioquia)	1.150	1.300	1.214	++		
Rionegro (Antioquia)	1.038	1.275	1.175	++	San Vicente (Antioquia)	1.163	1.163	1.163	-		
San Vicente (Antioquia)	1.032	1.032	1.032	---	Papa parda para lavar						
Santa Bárbara (Antioquia)	1.000	1.300	1.150	+	Sincelejo (Sucre)	600	700	644	---		
Sincelejo (Sucre)	973	1.008	997	---							
Sonsón (Antioquia)	1.283	1.283	1.283	+++							

Cuadro 3. Mercados mayoristas. Precios de venta de tubérculos, raíces y plátanos (continuación)
2013 (31 de agosto al 6 de septiembre)

Productos y mercados	Pesos por kilogramo				Tendencia	Productos y mercados	Pesos por kilogramo				Tendencia
	Precios			Tendencia			Precios			Tendencia	
	Mínimo	Máximo	Medio				Mínimo	Máximo	Medio		
Papa parda pastusa						Papa tocarreña (continuación)					
Armenia, Mercar	767	847	796	---		Tunja (Boyacá)	670	750	702	n.d.	
Bogotá, D. C., Corabastos	767	867	809	---		Ubaté (Cundinamarca)	800	800	800	--	
Bucaramanga, Centroabastos	633	720	669	---		Papa única					
Bucaramanga, Mercados del centro	800	800	800	=		Barranquilla, Barranquillita	400	450	433	---	
Cali, Cavasa	873	1.080	973	n.d.		Barranquilla, Granabastos	405	440	425	---	
Cartago (Valle del Cauca)	607	670	638	---		Bogotá, D. C., Corabastos	427	500	460	---	
Chiquinquirá (Boyacá)	655	780	718	---		Bucaramanga, Centroabastos	380	600	452	---	
Cúcuta, Cenabastos	380	747	559	--		Bucaramanga, Mercados del centro	600	600	600	=	
Duitama (Boyacá)	600	600	600	n.d.		Buenaventura (Valle del Cauca)	720	887	803	--	
Ibagué, Plaza La 21	800	840	820	---		Cali, Cavasa	570	780	680	n.d.	
Ipiales (Nariño)	467	525	496	n.d.		Cartagena, Bazurto	410	490	455	---	
Pamplona (Norte de Santander)	500	620	560	---		Cartago (Valle del Cauca)	587	693	640	---	
Pasto (Nariño)	600	600	600	---		Cúcuta, Cenabastos	205	490	320	---	
Popayán (Cauca)	1.553	1.553	1.553	+		Ipiales (Nariño)	265	325	295	n.d.	
San Gil (Santander)	653	1.160	907	---		Manizales (Caldas)	533	560	547	---	
Socorro (Santander)	630	630	630	---		Neiva, Surabastos	420	440	437	---	
Sogamoso (Boyacá)	587	587	587	n.d.		Pamplona (Norte de Santander)	300	380	336	---	
Tunja (Boyacá)	587	667	627	n.d.		Pasto (Nariño)	410	645	528	---	
Ubaté (Cundinamarca)	800	800	800	=		Pereira, La 41	590	610	600	---	
Papa Puracé						Pereira, Mercasa	600	720	660	n.d.	
La Unión (Antioquia)	554	874	714	-		Popayán (Cauca)	707	713	710	-	
Montería (Córdoba)	989	1.222	1.126	---		Sogamoso (Boyacá)	400	400	400	n.d.	
Papa R-12 negra						Tuluá (Valle del Cauca)	700	700	700	n.d.	
Armenia, Mercar	727	800	756	---		Tunja (Boyacá)	247	300	289	n.d.	
Bogotá, D. C., Corabastos	533	667	607	---		Ubaté (Cundinamarca)	500	500	500	+++	
Bucaramanga, Centroabastos	800	840	820	--		Valledupar, Mercabastos	433	600	524	---	
Cartago (Valle del Cauca)	650	707	678	---		Valledupar, Mercado Nuevo	460	600	533	---	
Manizales (Caldas)	727	880	803	-		Villavicencio, CAV	600	600	600	n.d.	
Medellín, Central						Plátano comino					
Mayorista de Antioquia	816	867	833	-		Medellín, Central					
Neiva, Surabastos	560	640	600	---		Mayorista de Antioquia	733	800	757	-	
Ubaté (Cundinamarca)	1.100	1.100	1.100	+		Rionegro (Antioquia)	733	927	864	-	
Villavicencio, CAV	580	600	597	---		Plátano dominico hartón maduro					
Papa R-12 roja						Manizales (Caldas)	633	633	633	++	
Barranquilla, Barranquillita	700	700	700	---		Pereira, La 41	600	600	600	=	
Barranquilla, Granabastos	710	735	727	---		Pereira, Mercasa	600	600	600	=	
Bogotá, D. C., Corabastos	413	553	481	---		Plátano dominico hartón verde					
Pereira, Mercasa	653	800	750	---		Armenia, Retiro	500	550	521	++	
Tunja (Boyacá)	267	367	327	n.d.		Cartago (Valle del Cauca)	533	550	542	-	
Papa roja peruana						La Virginia (Risaralda)	155	155	155	-	
Ipiales (Nariño)	338	370	354	n.d.		Manizales (Caldas)	633	633	633	++	
Papa ruby						Pereira, La 41	600	600	600	=	
Pereira, La 41	653	705	679	---		Pereira, Mercasa	600	600	600	=	
Papa sabanera						Plátano dominico verde					
Bogotá, D. C., Corabastos	1.133	1.387	1.190	n.d.		Medellín, Central					
Papa San Félix						Mayorista de Antioquia	733	800	757	-	
Manizales (Caldas)	967	1.083	1.025	-		Medellín, Coomerca	600	650	631	-	
Papa suprema						Santa Bárbara (Antioquia)	388	388	388	-	
Armenia, Mercar	727	790	754	---		Sonsón (Antioquia)	406	406	406	-	
Bogotá, D. C., Corabastos	520	700	599	---		Yarumal (Antioquia)	359	359	359	=	
Bucaramanga, Centroabastos	540	630	588	---		Plátano guineo					
Bucaramanga, Mercados del centro	800	800	800	=		Armenia, Mercar	567	583	572	+	
Buenaventura (Valle del Cauca)	913	933	923	-		Armenia, Retiro	450	480	461	+	
Cali, Cavasa	695	940	826	---		Bogotá, D. C., Corabastos	1.500	1.700	1.600	+	
Cali, Santa Helena	1.000	1.000	1.000	-		Cartago (Valle del Cauca)	533	567	550	-	
Chiquinquirá (Boyacá)	600	650	625	---		Cúcuta, Cenabastos	333	333	333	=	
Cúcuta, Cenabastos	260	500	404	---		Ibagué, Plaza La 21	800	800	800	=	
Ibagué, Plaza La 21	700	750	720	---		La Ceja (Antioquia)	400	400	400	--	
Ipiales (Nariño)	350	445	398	n.d.		La Virginia (Risaralda)	205	215	208	--	
Neiva, Surabastos	480	550	512	---		Manizales (Caldas)	450	450	450	=	
Palmira (Valle del Cauca)	1.000	1.000	1.000	---		Medellín, Central					
Pamplona (Norte de Santander)	350	470	404	---		Mayorista de Antioquia	800	900	871	+	
Pasto (Nariño)	475	760	618	n.d.		Medellín, Coomerca	725	767	750	--	
Popayán (Cauca)	1.280	1.287	1.283	-		Neiva, Surabastos	1.550	1.550	1.550	+++	
Sogamoso (Boyacá)	587	587	587	n.d.		Pereira, La 41	500	500	500	=	
Tuluá (Valle del Cauca)	707	865	786	---		Pereira, Mercasa	500	500	500	=	
Tunja (Boyacá)	327	533	471	n.d.		Peñol (Antioquia)	350	433	378	+	
Ubaté (Cundinamarca)	600	600	600	--		Rionegro (Antioquia)	617	750	682	--	
Villavicencio, CAV	600	715	679	---		Santa Bárbara (Antioquia)	300	367	333	=	
Papa tocarreña						Sonsón (Antioquia)	200	200	200	=	
Sogamoso (Boyacá)	767	767	767	n.d.		Tunja (Boyacá)	517	533	527	n.d.	
						Villavicencio, CAV	1.333	1.333	1.333	-	
						Yarumal (Antioquia)	415	415	415	+	

**Cuadro 3. Mercados mayoristas. Precios de venta de tubérculos, raíces y plátanos (conclusión)
2013 (31 de agosto al 6 de septiembre)**

Productos y mercados	Pesos por kilogramo				Tenden- cia	Productos y mercados	Pesos por kilogramo				Tenden- cia
	Mínimo	Máximo	Medio				Mínimo	Máximo	Medio		
Plátano hartón maduro						Ulluco					
Armenia, Mercar	600	607	602		+	Buenaventura (Valle del Cauca)	1.933	2.000	1.967		+
Bogotá, D. C., Corabastos	1.400	1.500	1.456		+	Cali, Cavasa	1.667	1.667	1.667		=
Ibagué, Plaza La 21	793	935	879		+	Ipiales (Nariño)	667	800	733		n.d.
Ipiales (Nariño)	767	833	811		n.d.	Pasto (Nariño)	458	458	458		n.d.
Medellín, Central						Popayán (Cauca)	1.275	1.283	1.279		-
Mayorista de Antioquia	1.050	1.267	1.194		+	Tuluá (Valle del Cauca)	1.167	1.167	1.167		=
Neiva, Surabastos	1.150	1.450	1.275		+++	Yuca chirosa					
Pereira, La 41	600	600	600		=	Buenaventura (Valle del Cauca)	973	973	973		=
Pereira, Mercasa	600	600	600		=	Ibagué, Plaza La 21	600	733	667		--
Tunja (Boyacá)	1.250	1.350	1.310		n.d.	La Ceja (Antioquia)	718	752	735		--
Plátano hartón verde						Medellín, Coomerca	680	747	717		-
Armenia, Mercar	667	683	678		+	Montería (Córdoba)	400	400	400		+
Armenia, Retiro	543	577	563		+	Rionegro (Antioquia)	630	747	688		-
Barranquilla, Barranquillita	975	1.230	1.105		+	Tuluá (Valle del Cauca)	680	720	700		+
Barranquilla, Granabastos	960	1.050	1.020		--	Yuca criolla					
Bogotá, D. C., Corabastos	1.388	1.500	1.455		+	Barranquilla, Barranquillita	388	388	388		=
Bucaramanga, Centroabastos	1.440	1.760	1.575		+	Barranquilla, Granabastos	481	488	485		+
Bucaramanga, Mercados del centro	1.520	1.520	1.520		-	Bucaramanga, Centroabastos	698	714	712		-
Buenaventura (Valle del Cauca)	1.067	1.067	1.067		=	Bucaramanga, Mercados del centro	798	798	798		+
Cali, Cavasa	758	825	790		-	Cartagena, Bazurto	354	354	354		+
Cali, Santa Helena	700	717	708		+	Cartago (Valle del Cauca)	787	800	793		-
Cartagena, Bazurto	855	1.065	935		-	Chiquinquirá (Boyacá)	767	950	858		n.d.
Chiquinquirá (Boyacá)	1.067	1.108	1.088		n.d.	Cúcuta, Cenabastos	810	881	849		-
Cúcuta, Cenabastos	1.085	1.468	1.305		-	Medellín, Central					
Ibagué, Plaza La 21	793	935	879		+	Mayorista de Antioquia	812	870	835		-
La Ceja (Antioquia)	950	975	963		--	Montería (Córdoba)	341	341	341		+
La Virginia (Risaralda)	178	191	184		-	Pamplona (Norte de Santander)	595	774	693		-
Medellín, Central						San Gil (Santander)	617	655	636		--
Mayorista de Antioquia	1.050	1.267	1.190		+	Sincelejo (Sucre)	483	492	489		-
Medellín, Coomerca	800	900	851		-	Socorro (Santander)	435	567	501		--
Montería (Córdoba)	613	625	621		-	Tunja (Boyacá)	773	800	795		n.d.
Neiva, Surabastos	1.150	1.450	1.275		+++	Valledupar, Mercabastos	425	450	442		-
Palmira (Valle del Cauca)	750	755	753		+	Valledupar, Mercado Nuevo	425	450	442		-
Pamplona (Norte de Santander)	619	710	671		-	Villavicencio, CAV	670	720	698		+
Pereira, La 41	600	600	600		=	Yuca ICA					
Pereira, Mercasa	600	600	600		=	Armenia, Mercar	680	693	684		-
Popayán (Cauca)	800	800	800		-	Armenia, Retiro	480	480	480		=
Rionegro (Antioquia)	977	1.200	1.054		-	Cali, Cavasa	720	733	727		-
San Gil (Santander)	460	587	523		-	Cali, Santa Helena	760	800	780		-
Santa Bárbara (Antioquia)	500	775	638		--	Manizales (Caldas)	960	973	967		-
Sincelejo (Sucre)	980	1.000	993		+	Medellín, Central					
Socorro (Santander)	560	667	613		+	Mayorista de Antioquia	813	833	822		n.d.
Sogamoso (Boyacá)	1.059	1.059	1.059		n.d.	Palmira (Valle del Cauca)	740	780	760		+
Tuluá (Valle del Cauca)	750	775	763		-	Pasto (Nariño)	339	339	339		n.d.
Tunja (Boyacá)	1.250	1.350	1.310		n.d.	Pereira, La 41	680	680	680		+
Ubaté (Cundinamarca)	1.389	1.389	1.389		=	Pereira, Mercasa	773	773	773		-
Valledupar, Mercabastos	1.058	1.125	1.098		+	Yuca llanera					
Valledupar, Mercado Nuevo	1.050	1.140	1.090		+	Bogotá, D. C., Corabastos	667	1.250	795		-
Villavicencio, CAV	1.160	1.240	1.197		+	Neiva, Surabastos	1.200	1.200	1.200		++
Plátano hartón verde ecuatoriano						Sogamoso (Boyacá)	833	833	833		n.d.
Ipiales (Nariño)	767	833	811		n.d.	Ubaté (Cundinamarca)	880	880	880		--
Pasto (Nariño)	925	925	925		n.d.						
Plátano hartón verde llanero											
Bogotá, D. C., Corabastos	1.432	1.530	1.484		+						

Tendencias:

- (---) Variación mayor al -20 %
 (--) Variación entre -10 % y -20 %
 (-) Variación entre 0 % y -10 %

- (=) Variación igual a 0 %
 (+) Variación entre 0 % y 10 %
 (+ +) Variación entre 10 % y 20 %
 (+++) Variación mayor al 20 %
 (n.d.) No determinado

Granos, carnes y procesados

Buena producción de maíz amarillo

A lo largo de esta semana se presentó un descenso en los precios mayoristas del maíz amarillo cáscara. Este comportamiento, que se reflejó en nueve de los dieciséis mercados donde se comercializó, fue resultado del mayor volumen de abastecimiento con el que se contó, gracias a la buena producción que se entró desde Córdoba y Bolívar. En las ciudades de Montería y Neiva, por ejemplo, el kilo se negoció a \$765 y a \$832; un 4,78 % menos que la semana pasada.

Del mismo modo, cayeron los precios de los huevos rojos A, AA y B, y blancos AA, B y extra. Según los comerciantes, esta conducta obedeció al mayor nivel de oferta recibido desde las granjas avícolas de Santander y Antioquia. En la Central Mayorista de Antioquia, en Medellín, la unidad de huevo rojo A se transó a \$198, lo que significó una reducción del 2,47 % respecto a la semana pasada.

Una situación similar se registró para las cotizaciones del queso costeño, las cuales mostraron una tendencia a la baja durante esta semana, gracias a la normalización de actividades por parte de los productores. Asimismo, gracias al desbloqueo de las vías se contó con un mayor ingreso de producto a los mercados habituales. En Armenia y Pereira, por ejemplo, el precio bajó un 8,00 % en promedio, vendiéndose el kilo a \$9.000 y a \$9.200, respectivamente.

Por último, se presentó un mayor volumen de carga de frijol cargamento rojo proveniente de Antioquia y Boyacá, lo que provocó la caída de sus precios en ocho de los diecisiete mercados donde se comercializó el producto esta semana. En Sincelejo y Bogotá D. C., por ejemplo, el kilo se vendió a \$5.000 y a \$4.667, lo que significó un descenso del 7,55 %.

Gráfico 6. Comportamiento de los precios mayoristas del maíz cáscara amarillo 2013 (10 de agosto al 6 de septiembre)

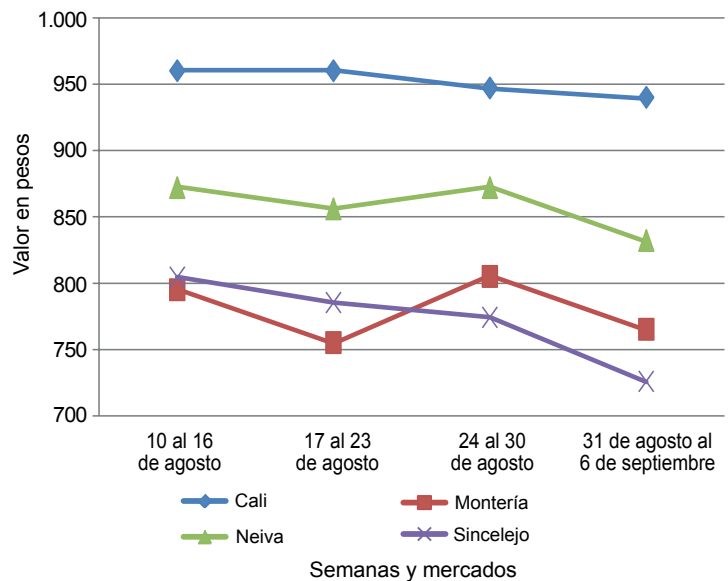

Fuente: SIPSA-DANE-Ministerio de Agricultura y Desarrollo Rural.

Cuadro 4. Mercados mayoristas. Precios de venta de granos y cereales 2013 (31 de agosto al 6 de septiembre)

Productos y mercados	Pesos por kilogramo			
	Mínimo	Máximo	Medio	Tendencia
Arroz de primera				
Armenia, Mercar	2.203	2.203	2.203	=
Barranquilla, Barranquillita	1.922	1.922	1.922	=
Barranquilla, Granabastos	2.103	2.103	2.103	+
Bogotá, D. C., Corabastos	2.020	2.020	2.020	+
Bogotá, D. C., Paloquemao	2.220	2.220	2.220	-
Bogotá, D. C., Plaza España	2.240	2.240	2.240	+
Bucaramanga, Mercados del centro	2.256	2.256	2.256	+
Buenaventura (Valle del Cauca)	2.256	2.256	2.256	=
Cali, La Floresta	2.010	2.010	2.010	+
Cali, Santa Helena	2.080	2.080	2.080	+
Cali, Siloé	2.005	2.005	2.005	=
Cartagena, Bazurto	2.186	2.186	2.186	-
Cartago (Valle del Cauca)	2.156	2.156	2.156	=
Cúcuta, Cenabastos	2.322	2.322	2.322	=
Manizales (Caldas)	2.227	2.227	2.227	+
Medellín, Central				
Mayorista de Antioquia	2.211	2.211	2.211	-
Medellín, Coomerca	2.200	2.200	2.200	=
Medellín, Placita de Flórez	2.180	2.180	2.180	+
Montería (Córdoba)	1.811	1.811	1.811	+
Neiva, Surabastos	2.110	2.110	2.110	=
Palmira (Valle del Cauca)	2.023	2.023	2.023	+
Pereira, Mercasa	2.210	2.210	2.210	+
Popayán (Cauca)	1.807	1.807	1.807	-
Sincelejo (Sucre)	1.802	1.802	1.802	-
Tuluá (Valle del Cauca)	2.062	2.062	2.062	-
Tunja (Boyacá)	2.013	2.013	2.013	n.d.

Productos y mercados	Pesos por kilogramo			
	Mínimo	Máximo	Medio	Tendencia
Arroz de primera (continuación)				
Valledupar, Mercado Nuevo	1.827	1.827	1.827	+
Villavicencio, CAV	2.160	2.160	2.160	-
Arroz de segunda				
Barranquilla, Barranquillita	1.840	1.840	1.840	-
Barranquilla, Granabastos	1.856	1.856	1.856	=
Bogotá, D. C., Corabastos	1.787	1.787	1.787	-
Cartagena, Bazurto	1.839	1.839	1.839	-
Cartago (Valle del Cauca)	2.020	2.020	2.020	=
Pereira, Mercasa	2.137	2.137	2.137	+
Sincelejo (Sucre)	1.674	1.674	1.674	-
Arroz excelso				
Barranquilla, Barranquillita	2.306	2.306	2.306	+
Barranquilla, Granabastos	2.257	2.257	2.257	=
Bucaramanga, Centroabastos	2.253	2.253	2.253	=
Ibagué, Plaza La 21	1.960	1.960	1.960	+
Montería (Córdoba)	2.290	2.290	2.290	=
Pamplona (Norte de Santander)	1.947	1.947	1.947	=
Sincelejo (Sucre)	2.067	2.067	2.067	=
Valledupar, Mercado Nuevo	2.333	2.333	2.333	+
Arroz sopa cristal				
Bogotá, D. C., Plaza España	1.547	1.547	1.547	-
Bucaramanga, Centroabastos	1.261	1.261	1.261	=
Bucaramanga, Mercados del centro	1.264	1.264	1.264	-
Montería (Córdoba)	1.380	1.380	1.380	-

**Cuadro 4. Mercados mayoristas. Precios de venta de granos y cereales (continuación)
2013 (31 de agosto al 6 de septiembre)**

Productos y mercados	Pesos por kilogramo				Tenden- cia	Productos y mercados	Pesos por kilogramo				Tenden- cia
	Mínimo	Máximo	Medio	Precios			Mínimo	Máximo	Medio	Precios	
Arveja amarilla seca importada						Frijol calima (continuación)					
Bucaramanga, Centroabastos	1.440	1.440	1.440	=		Bucaramanga, Mercados del centro	3.300	3.300	3.300	-	
Bucaramanga, Mercados del centro	1.630	1.630	1.630	=		Buenaventura (Valle del Cauca)	3.013	3.013	3.013	=	
Cúcuta, Cenabastos	1.640	1.640	1.640	=		Cali, La Floresta	3.400	3.400	3.400	=	
Ibagué, Plaza La 21	1.375	1.375	1.375	=		Cali, Santa Helena	3.893	3.893	3.893	+	
Pamplona (Norte de Santander)	1.600	1.600	1.600	-		Cali, Siloé	3.650	3.650	3.650	=	
Arveja enlatada						Ibagué, Plaza La 21	2.904	2.904	2.904	+	
Medellín, Central						Palmira (Valle del Cauca)	3.100	3.100	3.100	+	
Mayorista de Antioquia	4.508	4.508	4.508	=		Popayán (Cauca)	3.741	3.741	3.741	=	
Medellín, Coomerca	6.146	6.146	6.146	+		Tuluá (Valle del Cauca)	3.480	3.480	3.480	=	
Medellín, Placita de Flórez	6.184	6.184	6.184	+		Frijol cargamanto blanco					
Valledupar, Mercado Nuevo	6.132	6.132	6.132	=		Carmen de Viboral (Antioquia)	3.767	3.767	3.767	-	
Arveja verde seca importada						Marinilla (Antioquia)	3.758	3.758	3.758	-	
Armenia, Mercar	2.672	2.672	2.672	=		Medellín, Central					
Barranquilla, Barranquillita	2.700	2.700	2.700	=		Mayorista de Antioquia	4.225	4.225	4.225	+	
Bogotá, D. C., Corabastos	2.440	2.440	2.440	-		Medellín, Coomerca	4.800	4.800	4.800	=	
Bogotá, D. C., Paloquemao	2.987	2.987	2.987	-		Medellín, Placita de Flórez	4.800	4.800	4.800	+	
Bucaramanga, Centroabastos	2.400	2.400	2.400	=		Peñol (Antioquia)	3.633	3.748	3.690	-	
Bucaramanga, Mercados del centro	2.603	2.603	2.603	+		San Vicente (Antioquia)	3.748	3.775	3.761	+	
Buenaventura (Valle del Cauca)	2.187	2.187	2.187	=		Sonsón (Antioquia)	3.682	3.682	3.682	-	
Cali, Santa Helena	2.400	2.400	2.400	=		Frijol cargamanto rojo					
Cali, Siloé	2.760	2.760	2.760	=		Armenia, Mercar	3.680	3.680	3.680	-	
Cartagena, Bazurto	2.650	2.650	2.650	=		Bogotá, D. C., Corabastos	3.440	3.440	3.440	-	
Cúcuta, Cenabastos	2.593	2.593	2.593	=		Bogotá, D. C., Paloquemao	4.667	4.667	4.667	-	
Manizales (Caldas)	2.632	2.632	2.632	-		Bogotá, D. C., Plaza España	4.853	4.853	4.853	-	
Medellín, Central						Carmen de Viboral (Antioquia)	3.117	3.117	3.117	-	
Mayorista de Antioquia	2.830	2.830	2.830	=		Cartago (Valle del Cauca)	4.100	4.100	4.100	++	
Medellín, Coomerca	3.080	3.080	3.080	=		Ibagué, Plaza La 21	3.484	3.484	3.484	+	
Medellín, Placita de Flórez	2.520	2.520	2.520	-		Manizales (Caldas)	4.587	4.587	4.587	=	
Palmira (Valle del Cauca)	2.600	2.600	2.600	=		Marinilla (Antioquia)	3.148	3.148	3.148	-	
Pereira, Mercasa	2.420	2.420	2.420	+		Medellín, Central					
Popayán (Cauca)	2.360	2.360	2.360	-		Mayorista de Antioquia	3.700	3.700	3.700	+	
Tuluá (Valle del Cauca)	2.553	2.553	2.553	=		Medellín, Coomerca	4.200	4.200	4.200	=	
Tunja (Boyacá)	2.633	2.633	2.633	n.d.		Medellín, Placita de Flórez	4.000	4.000	4.000	=	
Valledupar, Mercado Nuevo	2.933	2.933	2.933	-		Pereira, Mercasa	3.772	3.772	3.772	+	
Villavicencio, CAV	2.750	2.750	2.750	-		Peñol (Antioquia)	3.143	3.167	3.155	+	
Cuchuco de cebada						San Vicente (Antioquia)	3.258	3.263	3.260	+	
Bucaramanga, Centroabastos	1.849	1.849	1.849	+		Sincelejo (Sucre)	5.000	5.000	5.000	-	
Bucaramanga, Mercados del centro	1.549	1.549	1.549	=		Tunja (Boyacá)	3.600	3.600	3.600	n.d.	
Ibagué, Plaza La 21	2.326	2.326	2.326	=		Frijol enlatado					
Cuchuco de maíz						Medellín, Central					
Bucaramanga, Centroabastos	1.903	1.903	1.903	=		Mayorista de Antioquia	6.657	6.657	6.657	=	
Bucaramanga, Mercados del centro	1.840	1.840	1.840	=		Medellín, Coomerca	6.537	6.537	6.537	=	
Cali, Santa Helena	1.227	1.227	1.227	-		Medellín, Placita de Flórez	6.386	6.386	6.386	-	
Cartago (Valle del Cauca)	1.088	1.088	1.088	-		Frijol nima calima					
Ibagué, Plaza La 21	1.720	1.720	1.720	=		Armenia, Mercar	2.773	2.773	2.773	+	
Montería (Córdoba)	815	815	815	--		Bogotá, D. C., Corabastos	2.800	2.800	2.800	-	
Popayán (Cauca)	1.368	1.368	1.368	=		Bogotá, D. C., Paloquemao	3.880	3.880	3.880	-	
Sincelejo (Sucre)	1.050	1.050	1.050	=		Bogotá, D. C., Plaza España	3.627	3.627	3.627	-	
Tuluá (Valle del Cauca)	918	918	918	-		Manizales (Caldas)	3.640	3.640	3.640	=	
Frijol bolón						Medellín, Central					
Armenia, Mercar	4.987	4.987	4.987	=		Mayorista de Antioquia	2.925	2.925	2.925	=	
Bogotá, D. C., Corabastos	4.160	4.160	4.160	-		Neiva, Surabastos	3.160	3.160	3.160	=	
Bogotá, D. C., Plaza España	5.100	5.100	5.100	-		Frijol palomito importado					
Bucaramanga, Centroabastos	5.200	5.200	5.200	-		Barranquilla, Barranquillita	2.838	2.838	2.838	-	
Bucaramanga, Mercados del centro	5.400	5.400	5.400	-		Barranquilla, Granabastos	2.883	2.883	2.883	=	
Cali, La Floresta	5.233	5.233	5.233	=		Cartagena, Bazurto	3.513	3.513	3.513	+	
Cali, Santa Helena	5.173	5.173	5.173	=		Frijol radical					
Cali, Siloé	4.600	4.600	4.600	=		Bogotá, D. C., Corabastos	2.800	2.800	2.800	-	
Cartago (Valle del Cauca)	4.740	4.740	4.740	+		Bogotá, D. C., Paloquemao	3.920	3.920	3.920	-	
Cúcuta, Cenabastos	5.567	5.567	5.567	=		Bucaramanga, Centroabastos	3.600	3.600	3.600	+	
Palmira (Valle del Cauca)	4.967	4.967	4.967	=		Bucaramanga, Mercados del centro	3.267	3.267	3.267	--	
Popayán (Cauca)	5.067	5.067	5.067	=		Cartago (Valle del Cauca)	4.560	4.560	4.560	++	
Tuluá (Valle del Cauca)	5.347	5.347	5.347	=		Manizales (Caldas)	3.440	3.440	3.440	=	
Tunja (Boyacá)	4.720	4.720	4.720	n.d.		Medellín, Central					
Villavicencio, CAV	5.000	5.000	5.000	=		Mayorista de Antioquia	3.900	3.900	3.900	-	
Frijol cabeza negra importado						Pereira, Mercasa	3.600	3.600	3.600	-	
Barranquilla, Barranquillita	2.188	2.188	2.188	+		Frijol Uribe rosado					
Valledupar, Mercado Nuevo	2.667	2.667	2.667	+		Cartago (Valle del Cauca)	3.400	3.400	3.400	-	
Frijol cabeza negra nacional						Medellín, Central					
Barranquilla, Granabastos	2.123	2.123	2.123	=		Mayorista de Antioquia	2.775	2.775	2.775	-	
Cartagena, Bazurto	2.200	2.200	2.200	+		Pereira, Mercasa	2.905	2.905	2.905	-	
Montería (Córdoba)	1.925	1.925	1.925	++		Frijol Zaragoza					
Sincelejo (Sucre)	2.350	2.350	2.350	=		Barranquilla, Barranquillita	3.310	3.310	3.310	=	
Frijol calima						Barranquilla, Granabastos	3.063	3.063	3.063	=	
Bucaramanga, Centroabastos	3.600	3.600	3.600	=		Cartagena, Bazurto	3.475	3.475	3.475	=	

**Cuadro 4. Mercados mayoristas. Precios de venta de granos y cereales (conclusión)
2013 (31 de agosto al 6 de septiembre)**

Productos y mercados	Pesos por kilogramo				Tenden- cia	Productos y mercados	Pesos por kilogramo				Tenden- cia
	Mínimo	Máximo	Medio	Precios			Mínimo	Máximo	Medio	Precios	
Frijol Zaragoza (continuación)						Maíz amarillo retrillado					
Cúcuta, Cenabastos	3.400	3.400	3.400	=		Armenia, Mercar	1.200	1.200	1.200	=	
Montería (Córdoba)	2.900	2.900	2.900	=		Maíz amarillo trillado					
Sincelejo (Sucre)	3.067	3.067	3.067	-		Armenia, Mercar	1.000	1.000	1.000	=	
Valledupar, Mercado Nuevo	3.233	3.233	3.233	=		Barranquilla, Barranquillita	1.019	1.019	1.019	-	
Garbanzo importado						Barranquilla, Granabastos	963	963	963	=	
Armenia, Mercar	3.172	3.172	3.172	=		Cali, La Floresta	980	980	980	=	
Bogotá, D. C., Corabastos	3.540	3.540	3.540	-		Cali, Santa Helena	1.167	1.167	1.167	-	
Bogotá, D. C., Paloquemao	4.240	4.240	4.240	-		Cartagena, Bazaruto	1.242	1.242	1.242	+	
Bogotá, D. C., Plaza España	4.000	4.000	4.000	-		Medellín, Central					
Bucaramanga, Centroabastos	2.600	2.600	2.600	+		Mayorista de Antioquia	988	988	988	-	
Bucaramanga, Mercados del centro	3.740	3.740	3.740	+		Medellín, Coomerca	1.133	1.133	1.133	+	
Cartago (Valle del Cauca)	2.940	2.940	2.940	=		Medellín, Placita de Flórez	1.150	1.150	1.150	+	
Cúcuta, Cenabastos	2.900	2.900	2.900	=		Montería (Córdoba)	910	910	910	-	
Medellín, Central						Palmira (Valle del Cauca)	893	893	893	=	
Mayorista de Antioquia	2.950	2.950	2.950	-		Pereira, Mercasa	1.009	1.009	1.009	=	
Medellín, Coomerca	4.550	4.550	4.550	+		Popayán (Cauca)	910	910	910	-	
Medellín, Placita de Flórez	3.208	3.208	3.208	-		Sincelejo (Sucre)	933	933	933	=	
Neiva, Surabastos	3.260	3.260	3.260	+		Tuluá (Valle del Cauca)	1.060	1.060	1.060	+	
Pamplona (Norte de Santander)	3.187	3.187	3.187	=		Tunja (Boyacá)	827	827	827	n.d.	
Pereira, Mercasa	2.682	2.682	2.682	n.d.		Maíz blanco cáscara					
Tunja (Boyacá)	3.733	3.733	3.733	n.d.		Medellín, Central					
Villavicencio, CAV	2.780	2.780	2.780	+		Mayorista de Antioquia	963	963	963	-	
Lenteja importada						San Vicente (Antioquia)	1.100	1.150	1.125	+	
Armenia, Mercar	1.975	1.975	1.975	=		Tunja (Boyacá)	1.520	1.520	1.520	n.d.	
Barranquilla, Barranquillita	1.770	1.770	1.770	=		Maíz blanco retrillado					
Barranquilla, Granabastos	1.825	1.825	1.825	=		Cartago (Valle del Cauca)	1.225	1.225	1.225	-	
Bogotá, D. C., Corabastos	1.900	1.900	1.900	+		Medellín, Central					
Bogotá, D. C., Paloquemao	2.427	2.427	2.427	+		Mayorista de Antioquia	1.125	1.125	1.125	-	
Bogotá, D. C., Plaza España	2.080	2.080	2.080	+		Maíz blanco trillado					
Bucaramanga, Centroabastos	1.750	1.750	1.750	+		Armenia, Mercar	1.175	1.175	1.175	-	
Bucaramanga, Mercados del centro	1.900	1.900	1.900	=		Barranquilla, Barranquillita	1.279	1.279	1.279	-	
Buenaventura (Valle del Cauca)	1.547	1.547	1.547	=		Barranquilla, Granabastos	1.341	1.341	1.341	=	
Cali, La Floresta	1.833	1.833	1.833	=		Bogotá, D. C., Corabastos	1.220	1.220	1.220	-	
Cali, Santa Helena	2.187	2.187	2.187	+		Bogotá, D. C., Paloquemao	1.480	1.480	1.480	-	
Cali, Siloé	2.100	2.100	2.100	=		Bogotá, D. C., Plaza España	1.413	1.413	1.413	+	
Cartagena, Bazaruto	1.850	1.850	1.850	=		Cali, La Floresta	1.200	1.200	1.200	=	
Cartago (Valle del Cauca)	1.740	1.740	1.740	-		Cali, Santa Helena	1.167	1.167	1.167	-	
Cúcuta, Cenabastos	1.917	1.917	1.917	=		Cali, Siloé	1.220	1.220	1.220	-	
Ibaqué, Plaza La 21	1.777	1.777	1.777	=		Cartagena, Bazaruto	1.563	1.563	1.563	+	
Manizales (Caldas)	1.952	1.952	1.952	+		Cartago (Valle del Cauca)	1.145	1.145	1.145	-	
Medellín, Central						Cúcuta, Cenabastos	1.622	1.622	1.622	=	
Mayorista de Antioquia	2.940	2.940	2.940	-		Manizales (Caldas)	1.252	1.252	1.252	=	
Medellín, Coomerca	2.880	2.880	2.880	+		Medellín, Coomerca	1.333	1.333	1.333	-	
Medellín, Placita de Flórez	2.350	2.350	2.350	+		Medellín, Placita de Flórez	1.300	1.300	1.300	+	
Montería (Córdoba)	1.625	1.625	1.625	=		Montería (Córdoba)	1.187	1.187	1.187	=	
Neiva, Surabastos	1.860	1.860	1.860	=		Neiva, Surabastos	960	960	960	-	
Palmira (Valle del Cauca)	1.733	1.733	1.733	=		Palmira (Valle del Cauca)	1.213	1.213	1.213	-	
Pamplona (Norte de Santander)	1.880	1.880	1.880	+		Pereira, Mercasa	1.223	1.223	1.223	=	
Pereira, Mercasa	1.732	1.732	1.732	+		Popayán (Cauca)	1.299	1.299	1.299	=	
Popayán (Cauca)	1.707	1.707	1.707	=		Sincelejo (Sucre)	1.333	1.333	1.333	=	
Sincelejo (Sucre)	1.867	1.867	1.867	=		Tuluá (Valle del Cauca)	1.127	1.127	1.127	=	
Tuluá (Valle del Cauca)	1.823	1.823	1.823	+		Valledupar, Mercado Nuevo	1.293	1.293	1.293	+	
Tunja (Boyacá)	2.167	2.167	2.167	n.d.		Villavicencio, CAV	1.300	1.300	1.300	=	
Valledupar, Mercado Nuevo	2.333	2.333	2.333	=		Maíz enlatado					
Villavicencio, CAV	2.015	2.015	2.015	=		Medellín, Central					
Maíz amarillo cáscara						Mayorista de Antioquia	7.732	7.732	7.732	-	
Bogotá, D. C., Corabastos	806	806	806	+		Medellín, Coomerca	5.883	5.883	5.883	+	
Bogotá, D. C., Paloquemao	1.120	1.120	1.120	+		Maíz pira					
Buenaventura (Valle del Cauca)	903	903	903	-		Bogotá, D. C., Corabastos	2.347	2.347	2.347	+	
Cali, Santa Helena	940	940	940	-		Bucaramanga, Centroabastos	2.178	2.178	2.178	+	
Cartagena, Bazaruto	845	845	845	-		Bucaramanga, Mercados del centro	2.212	2.212	2.212	-	
Manizales (Caldas)	1.000	1.000	1.000	=		Cúcuta, Cenabastos	2.193	2.193	2.193	=	
Medellín, Central						Medellín, Central					
Mayorista de Antioquia	873	873	873	-		Mayorista de Antioquia	2.690	2.690	2.690	-	
Medellín, Coomerca	983	983	983	-		Medellín, Coomerca	2.853	2.853	2.853	+	
Medellín, Placita de Flórez	1.025	1.025	1.025	-		Medellín, Placita de Flórez	2.320	2.320	2.320	-	
Montería (Córdoba)	765	765	765	-		Montería (Córdoba)	2.000	2.000	2.000	=	
Neiva, Surabastos	832	832	832	-		Villavicencio, CAV	2.641	2.641	2.641	+	
Sincelejo (Sucre)	726	726	726	-							
Sonsón (Antioquia)	950	950	950	++							
Tuluá (Valle del Cauca)	853	853	853	=							
Valledupar, Mercado Nuevo	833	833	833	=							

Tendencias:

(---) Variación mayor al -20 %
 (--) Variación entre -10 % y -20 %
 (-) Variación entre 0 % y -10 %

(=) Variación igual a 0 %

(+) Variación entre 0 % y 10 %

(+ +) Variación entre 10 % y 20 %

(+++) Variación mayor al 20 %

(n.d.) No determinado

**Cuadro 5. Mercados mayoristas. Precios de venta de huevos y lácteos
2013 (31 de agosto al 6 de septiembre)**

Productos y mercados	Pesos por kilogramo				Tenden- cia	Productos y mercados	Pesos por kilogramo				Tenden- cia
	Mínimo	Máximo	Medio	Precios			Mínimo	Máximo	Medio	Precios	
Huevo blanco A						Huevo rojo AA (continuación)					
Armenia, Mercar	196	196	196		+	Medellín, Coomerca	192	192	192		=
Buenaventura (Valle del Cauca)	236	236	236		-	Medellín, Placita de Flórez	210	210	210		=
Cartago (Valle del Cauca)	182	182	182		-	Montería (Córdoba)	213	213	213		n.d.
Cúcuta, Cenabastos	175	175	175		=	Neiva, Surabastos	219	219	219		+
Manizales (Caldas)	213	213	213		=	Pamplona (Norte de Santander)	203	203	203		=
Medellín, Central						Popayán (Cauca)	238	238	238		=
Mayorista de Antioquia	198	198	198		-	Sincelejo (Sucre)	251	251	251		-
Medellín, Coomerca	180	180	180		+	Tuluá (Valle del Cauca)	193	193	193		=
Medellín, Placita de Flórez	190	190	190		=	Valledupar, Mercado Nuevo	193	193	193		-
Pereira, La 41	190	190	190		=	Villavicencio, CAV	208	208	208		+
Huevo blanco AA						Huevo rojo B					
Armenia, Mercar	205	205	205		=	Barranquilla, Barranquillita	185	185	185		=
Cartago (Valle del Cauca)	198	198	198		-	Barranquilla, Granabastos	173	173	173		-
Cúcuta, Cenabastos	194	194	194		-	Bogotá, D. C., Corabastos	188	188	188		-
Manizales (Caldas)	225	225	225		=	Bogotá, D. C., Paloquemao	183	183	183		+
Medellín, Central						Bucaramanga, Centroabastos	170	170	170		=
Mayorista de Antioquia	210	210	210		-	Cúcuta, Cenabastos	170	170	170		=
Medellín, Coomerca	192	192	192		=	Ibagué, Plaza La 21	196	196	196		=
Medellín, Placita de Flórez	210	210	210		=	Medellín, Central					
Pereira, La 41	200	200	200		=	Mayorista de Antioquia	191	191	191		-
Huevo blanco B						Medellín, Coomerca	170	170	170		+
Armenia, Mercar	170	170	170		-	Medellín, Placita de Flórez	180	180	180		=
Cartago (Valle del Cauca)	168	168	168		-	Montería (Córdoba)	200	200	200		+
Cúcuta, Cenabastos	170	170	170		=	Neiva, Surabastos	183	183	183		+
Manizales (Caldas)	193	193	193		=	Sincelejo (Sucre)	198	198	198		+
Medellín, Central						Villavicencio, CAV	179	179	179		+
Mayorista de Antioquia	191	191	191		-	Huevo rojo extra					
Medellín, Coomerca	170	170	170		+	Bogotá, D. C., Corabastos	246	246	246		-
Medellín, Placita de Flórez	180	180	180		=	Bogotá, D. C., Paloquemao	240	240	240		=
Pereira, La 41	185	185	185		=	Bucaramanga, Centroabastos	210	210	210		-
Huevo blanco extra						Cúcuta, Cenabastos	221	221	221		=
Armenia, Mercar	240	240	240		-	Ibagué, Plaza La 21	284	284	284		=
Cali, Santa Helena	233	233	233		=	Medellín, Central					
Cartago (Valle del Cauca)	238	238	238		-	Mayorista de Antioquia	225	225	225		-
Manizales (Caldas)	243	243	243		=	Medellín, Coomerca	215	215	215		+
Medellín, Central						Medellín, Placita de Flórez	220	220	220		=
Mayorista de Antioquia	225	225	225		-	Neiva, Surabastos	249	249	249		=
Medellín, Coomerca	215	215	215		+	Villavicencio, CAV	228	228	228		+
Medellín, Placita de Flórez	220	220	220		+	Leche en polvo					
Pereira, La 41	250	250	250		=	Armenia, Mercar	16.189	16.189	16.189		-
Huevo rojo A						Barranquilla, Barranquillita	17.418	17.418	17.418		-
Barranquilla, Barranquillita	195	195	195		=	Barranquilla, Granabastos	17.867	17.867	17.867		+
Barranquilla, Granabastos	193	193	193		+	Bucaramanga, Centroabastos	17.798	17.798	17.798		+
Bogotá, D. C., Corabastos	200	200	200		=	Bucaramanga, Mercados del centro	18.090	18.090	18.090		-
Bogotá, D. C., Paloquemao	193	193	193		-	Buenaventura (Valle del Cauca)	16.603	16.603	16.603		=
Bucaramanga, Centroabastos	180	180	180		-	Cali, La Floresta	16.879	16.879	16.879		=
Cali, La Floresta	190	190	190		-	Cali, Santa Helena	16.559	16.559	16.559		+
Cartagena, Bazurto	199	199	199		+	Cali, Siloé	16.811	16.811	16.811		=
Cúcuta, Cenabastos	183	183	183		+	Cartagena, Bazurto	17.274	17.274	17.274		=
Ibagué, Plaza La 21	211	211	211		-	Cartago (Valle del Cauca)	18.403	18.403	18.403		+
Medellín, Central						Cúcuta, Cenabastos	19.173	19.173	19.173		=
Mayorista de Antioquia	198	198	198		-	Ibagué, Plaza La 21	14.156	14.156	14.156		=
Medellín, Coomerca	180	180	180		+	Medellín, Central					
Medellín, Placita de Flórez	190	190	190		=	Mayorista de Antioquia	13.333	13.333	13.333		=
Montería (Córdoba)	207	207	207		+	Medellín, Placita de Flórez	13.667	13.667	13.667		=
Neiva, Surabastos	200	200	200		+	Palmira (Valle del Cauca)	17.091	17.091	17.091		+
Pamplona (Norte de Santander)	189	189	189		+	Pamplona (Norte de Santander)	9.167	9.167	9.167		=
Popayán (Cauca)	225	225	225		+	Pereira, Mercasa	18.390	18.390	18.390		=
Sincelejo (Sucre)	211	211	211		+	Popayán (Cauca)	16.038	16.038	16.038		+
Tuluá (Valle del Cauca)	183	183	183		=	Sincelejo (Sucre)	17.303	17.303	17.303		=
Valledupar, Mercado Nuevo	190	190	190		-	Tuluá (Valle del Cauca)	16.405	16.405	16.405		=
Villavicencio, CAV	189	189	189		+	Valledupar, Mercado Nuevo	16.142	16.142	16.142		+
Huevo rojo AA						Villavicencio, CAV	19.272	19.272	19.272		-
Barranquilla, Barranquillita	235	235	235		=	Queso campesino					
Barranquilla, Granabastos	202	202	202		=	Armenia, Mercar	9.500	9.500	9.500		=
Bogotá, D. C., Corabastos	215	215	215		-	Bogotá, D. C., Corabastos	6.800	6.800	6.800		-
Bogotá, D. C., Paloquemao	203	203	203		+	Bogotá, D. C., Paloquemao	7.533	7.533	7.533		-
Bucaramanga, Centroabastos	198	198	198		+	Bogotá, D. C., Plaza Las Flores	6.800	6.850	6.825		-
Cali, La Floresta	200	200	200		-	Bucaramanga, Mercados del centro	8.000	8.000	8.000		-
Cali, Santa Helena	211	211	211		-	Cali, La Floresta	10.000	10.000	10.000		++
Cartagena, Bazurto	188	188	188		=	Cali, Santa Helena	10.000	10.000	10.000		++
Cúcuta, Cenabastos	192	192	192		=	Cúcuta, Cenabastos	8.500	8.500	8.500		=
Ibagué, Plaza La 21	229	229	229		=	Ibagué, Plaza La 21	6.700	6.700	6.700		-
Medellín, Central						Manizales (Caldas)	6.500	6.500	6.500		=
Mayorista de Antioquia	210	210	210		-	Medellín, Central					
						Mayorista de Antioquia	9.725	9.725	9.725		=

Cuadro 5. Mercados mayoristas. Precios de venta de huevos y lácteos (conclusión)
2013 (31 de agosto al 6 de septiembre)

Productos y mercados	Pesos por kilogramo			Tendencia
	Mínimo	Máximo	Medio	
Queso campesino (continuación)				
Montería (Córdoba)	6.550	6.550	6.550	=
Pereira, La 41	7.600	7.600	7.600	=
Tuluá (Valle del Cauca)	8.400	8.400	8.400	=
Villavicencio, CAV	7.450	7.450	7.450	=
Queso costeño				
Armenia, Mercar	9.200	9.200	9.200	-
Barranquilla, Barranquillita	6.100	6.100	6.100	=
Barranquilla, Granabastos	6.100	6.100	6.100	=
Bogotá, D. C., Corabastos	8.950	8.950	8.950	-
Bogotá, D. C., Paloquemao	9.000	9.000	9.000	-
Bogotá, D. C., Plaza Las Flores	8.867	9.000	8.933	-
Bucaramanga, Mercados del centro	8.333	8.333	8.333	-
Buenaventura (Valle del Cauca)	10.333	10.333	10.333	-
Cali, La Floresta	9.550	9.550	9.550	+
Cali, Santa Helena	9.000	9.000	9.000	+
Cartagena, Bazurto	5.600	5.600	5.600	-
Cúcuta, Cenabastos	8.750	8.750	8.750	+
Ibagué, Plaza La 21	10.000	10.000	10.000	++
Manizales (Caldas)	8.500	8.500	8.500	+
Medellín, Central				
Mayorista de Antioquia	8.225	8.225	8.225	-
Medellín, Coomerca	7.333	7.333	7.333	=
Medellín, Placita de Flórez	7.400	7.400	7.400	--
Montería (Córdoba)	6.975	6.975	6.975	+
Pereira, La 41	9.000	9.000	9.000	--
Popayán (Cauca)	8.000	8.000	8.000	=
Sincelejo (Sucre)	5.950	5.950	5.950	+
Tuluá (Valle del Cauca)	9.800	9.800	9.800	+
Valledupar, Mercado Nuevo	6.650	6.650	6.650	-
Villavicencio, CAV	8.850	8.850	8.850	=
Queso cuajada				
Armenia, Mercar	6.267	6.267	6.267	=

Tendencias:

- (--) Variación mayor al -20 %
- (-) Variación entre -10 % y -20 %
- (-) Variación entre 0 % y -10 %

Productos y mercados	Pesos por kilogramo			Tendencia
	Mínimo	Máximo	Medio	
Queso cuajada (continuación)				
Bogotá, D. C., Corabastos	8.000	8.000	8.000	=
Bogotá, D. C., Paloquemao	7.200	7.200	7.200	n.d.
Bogotá, D. C., Plaza Las Flores	6.533	6.667	6.600	-
Bucaramanga, Mercados del centro	8.333	8.333	8.333	-
Buenaventura (Valle del Cauca)	6.333	6.333	6.333	=
Cali, La Floresta	9.000	9.000	9.000	+++
Cali, Santa Helena	8.450	8.450	8.450	+++
Cúcuta, Cenabastos	8.750	8.750	8.750	=
Ibagué, Plaza La 21	8.000	8.000	8.000	=
Medellín, Central				
Mayorista de Antioquia	7.475	7.475	7.475	=
Medellín, Coomerca	7.067	7.067	7.067	-
Medellín, Placita de Flórez	7.067	7.067	7.067	+
Pereira, La 41	7.000	7.000	7.000	=
Popayán (Cauca)	6.550	6.550	6.550	=
Tuluá (Valle del Cauca)	7.200	7.200	7.200	+
Villavicencio, CAV	8.275	8.275	8.275	-
Queso doble crema				
Bogotá, D. C., Corabastos	8.817	8.817	8.817	-
Bogotá, D. C., Paloquemao	8.733	8.733	8.733	+
Bogotá, D. C., Plaza Las Flores	8.400	8.667	8.533	-
Bucaramanga, Mercados del centro	9.000	9.000	9.000	=
Buenaventura (Valle del Cauca)	7.333	7.333	7.333	=
Cali, Santa Helena	9.000	9.000	9.000	++
Cúcuta, Cenabastos	9.000	9.000	9.000	=
Ibagué, Plaza La 21	9.100	9.100	9.100	=
Medellín, Central				
Mayorista de Antioquia	9.450	9.450	9.450	=
Popayán (Cauca)	11.000	11.000	11.000	=
Tuluá (Valle del Cauca)	9.500	9.500	9.500	+
Villavicencio, CAV	8.400	8.400	8.400	+

(=) Variación igual a 0 %

(+) Variación entre 0 % y 10 %

(+ +) Variación entre 10 % y 20 %

(+++) Variación mayor al 20 %

(n.d.) No determinado

Cuadro 6. Mercados mayoristas. Precios de venta de carnes
2013 (31 de agosto al 6 de septiembre)

Productos y mercados	Pesos por kilogramo			Tendencia
	Mínimo	Máximo	Medio	
Carne de cerdo				
Carne de cerdo en canal				
Armenia, Frigocafé	6.400	6.400	6.400	=
Bogotá, D. C., Frigorífico Ble Ltda.	6.840	6.840	6.840	=
Bogotá, D. C., Frigorífico Guadalupe	6.880	6.933	6.907	+
Cúcuta, Cenabastos	4.500	4.500	4.500	-
Ibagué, Plaza La 21	6.500	6.500	6.500	+
Pereira, La 41	6.750	6.750	6.750	+
Popayán (Cauca)	5.950	5.950	5.950	-
Carne de cerdo, brazo con hueso				
Armenia, Frigocafé	8.600	8.600	8.600	=
Barranquilla, Barranquillita	7.800	7.800	7.800	=
Bogotá, D. C., Frigorífico Ble Ltda.	8.133	8.267	8.200	-
Bogotá, D. C., Frigorífico Guadalupe	8.000	8.233	8.117	+
Bogotá, D. C., Paloquemao	8.600	8.600	8.600	+
Cartagena, Bazurto	7.000	7.000	7.000	=
Cúcuta, Cenabastos	8.750	8.750	8.750	=
Montería (Córdoba)	9.400	9.400	9.400	+
Sincelejo (Sucre)	7.000	7.000	7.000	+
Villavicencio, CAV	9.000	9.000	9.000	=
Carne de cerdo, brazo sin hueso				
Armenia, Frigocafé	9.100	9.100	9.100	=
Barranquilla, Barranquillita	10.000	10.000	10.000	=
Bogotá, D. C., Frigorífico Ble Ltda.	8.525	8.667	8.596	+
Bogotá, D. C., Frigorífico Guadalupe	8.800	8.925	8.863	+
Bogotá, D. C., Paloquemao	9.133	9.133	9.133	-
Buenaventura (Valle del Cauca)	11.000	11.000	11.000	=

Productos y mercados	Pesos por kilogramo			Tendencia
	Mínimo	Máximo	Medio	
Carne de cerdo, brazo sin hueso (continuación)				
Cali, Santa Helena	8.833	8.833	8.833	=
Cartagena, Bazurto	10.000	10.000	10.000	=
Ibagué, Frigorífico Carlina	8.900	8.900	8.900	=
Ibagué, Plaza La 21	10.533	10.533	10.533	=
Medellín, Central				
Mayorista de Antioquia	9.800	9.800	9.800	=
Montería (Córdoba)	11.400	11.400	11.400	+
Palmira (Valle del Cauca)	10.000	10.000	10.000	=
Pereira, La 41	9.000	9.000	9.000	=
Sincelejo (Sucre)	10.000	10.000	10.000	=
Tuluá (Valle del Cauca)	8.733	8.733	8.733	=
Tunja (Boyacá)	8.800	8.800	8.800	n.d.
Carne de cerdo, cabeza de lomo				
Armenia, Frigocafé	9.100	9.100	9.100	=
Bogotá, D. C., Frigorífico Ble Ltda.	8.550	8.667	8.608	+
Bogotá, D. C., Frigorífico Guadalupe	8.867	9.000	8.933	+
Bogotá, D. C., Paloquemao	9.267	9.267	9.267	+
Cúcuta, Cenabastos	9.500	9.500	9.500	=
Ibagué, Frigorífico Carlina	8.900	8.900	8.900	=
Ibagué, Plaza La 21	10.200	10.200	10.200	=
Villavicencio, CAV	9.800	9.800	9.800	-
Carne de cerdo, chuleta de lomo				
Montería (Córdoba)	8.400	8.400	8.400	+
Carne de cerdo, costilla				
Armenia, Frigocafé	9.100	9.100	9.100	=

**Cuadro 6. Mercados mayoristas. Precios de venta de carnes (conclusión)
2013 (31 de agosto al 6 de septiembre)**

Productos y mercados	Pesos por kilogramo				Tendencia	Productos y mercados	Pesos por kilogramo				Tendencia
	Mínimo	Máximo	Medio	Precios			Mínimo	Máximo	Medio	Precios	
Muslos de pollo sin rabadilla						Piernas de pollo					
Bogotá, D. C., Corabastos	5.475	5.475	5.475		-	Armenia, Mercar	5.867	5.867	5.867		-
Bogotá, D. C., Frigorífico Ble Ltda.	5.825	5.825	5.825		+	Bogotá, D. C., Corabastos	6.200	6.200	6.200		=
Bogotá, D. C., Frigorífico Guadalupe	5.200	5.250	5.225		+	Bogotá, D. C., Frigorífico Ble Ltda.	7.250	7.250	7.250		-
Bogotá, D. C., Paloquemao	6.200	6.200	6.200		-	Bogotá, D. C., Frigorífico Guadalupe	6.100	6.650	6.375		+
Bucaramanga, Frigoríficos	5.933	5.933	5.933		+	Bogotá, D. C., Paloquemao	7.133	7.133	7.133		-
Medellín, Central						Bucaramanga, Frigoríficos	6.450	6.450	6.450		+
Mayorista de Antioquia	6.375	6.375	6.375		=	Cali, Santa Helena	4.867	4.867	4.867		+
Pechuga de pollo						Cartagena, Bazurto	6.450	6.450	6.450		-
Armenia, Mercar	6.525	6.525	6.525		-	Cúcuta, Cenabastos	6.067	6.067	6.067		=
Barranquilla, Barranquillita	6.200	6.200	6.200		+	Medellín, Central					
Barranquilla, Granabastos	6.900	6.900	6.900		+	Mayorista de Antioquia	6.250	6.250	6.250		-
Bogotá, D. C., Corabastos	6.600	6.600	6.600		=	Medellín, Coomerca	5.300	5.300	5.300		=
Bogotá, D. C., Frigorífico Ble Ltda.	7.500	7.500	7.500		+	Montería (Córdoba)	6.800	6.800	6.800		+
Bogotá, D. C., Frigorífico Guadalupe	6.650	6.775	6.713		+	Palmira (Valle del Cauca)	5.533	5.533	5.533		=
Bogotá, D. C., Paloquemao	7.833	7.833	7.833		-	Popayán (Cauca)	6.000	6.000	6.000		=
Bucaramanga, Frigoríficos	6.867	6.867	6.867		+	Tuluá (Valle del Cauca)	6.033	6.033	6.033		=
Buenaventura (Valle del Cauca)	6.667	6.667	6.667		=	Valledupar, Mercado Nuevo	6.800	6.800	6.800		+
Cali, Santa Helena	6.600	6.600	6.600		=	Pollo entero congelado con vísceras					
Cartagena, Bazurto	6.613	6.613	6.613		=	Medellín, Central					
Cúcuta, Cenabastos	6.067	6.067	6.067		+	Mayorista de Antioquia	4.550	4.550	4.550		-
Ibagué, Frigorífico Carlina	7.000	7.000	7.000		=	Pollo entero congelado sin vísceras					
Ibagué, Plaza La 21	7.200	7.200	7.200		=	Barranquilla, Barranquillita	4.150	4.150	4.150		=
Manizales (Caldas)	6.950	6.950	6.950		=	Barranquilla, Granabastos	4.467	4.467	4.467		=
Medellín, Central						Bogotá, D. C., Corabastos	5.600	5.600	5.600		=
Mayorista de Antioquia	7.350	7.350	7.350		-	Bucaramanga, Frigoríficos	4.730	4.730	4.730		+
Medellín, Coomerca	6.500	6.500	6.500		-	Cali, Santa Helena	4.667	4.667	4.667		+
Montería (Córdoba)	6.900	6.900	6.900		-	Cartagena, Bazurto	4.200	4.200	4.200		-
Neiva, Surabastos	7.250	7.250	7.250		-	Medellín, Central					
Palmira (Valle del Cauca)	7.067	7.067	7.067		-	Mayorista de Antioquia	4.900	4.900	4.900		-
Popayán (Cauca)	8.100	8.100	8.100		+	Medellín, Coomerca	4.500	4.500	4.500		+
Sincelejo (Sucre)	7.000	7.000	7.000		-	Montería (Córdoba)	4.667	4.667	4.667		-
Tuluá (Valle del Cauca)	7.600	7.600	7.600		-	Popayán (Cauca)	5.900	5.900	5.900		-
Valledupar, Mercado Nuevo	6.150	6.150	6.150		-	Valledupar, Mercado Nuevo	4.050	4.050	4.050		=
Villavicencio, CAV	7.050	7.050	7.050		-	Pollo entero fresco con vísceras					
Pierna perril con rabadilla						Ibagué, Plaza La 21	5.133	5.133	5.133		+
Armenia, Mercar	3.967	3.967	3.967		-	Pollo entero fresco sin vísceras					
Barranquilla, Barranquillita	3.800	3.800	3.800		=	Armenia, Mercar	4.750	4.750	4.750		=
Barranquilla, Granabastos	4.333	4.333	4.333		-	Bogotá, D. C., Frigorífico Ble Ltda.	5.800	5.800	5.800		=
Bucaramanga, Frigoríficos	4.367	4.367	4.367		+	Bogotá, D. C., Frigorífico Guadalupe	5.167	5.250	5.208		-
Cali, Santa Helena	3.800	3.800	3.800		=	Bogotá, D. C., Paloquemao	5.800	5.800	5.800		-
Cartagena, Bazurto	3.825	3.825	3.825		-	Bucaramanga, Frigoríficos	5.147	5.147	5.147		+
Cúcuta, Cenabastos	3.633	3.633	3.633		+	Cúcuta, Cenabastos	4.733	4.733	4.733		+
Ibagué, Plaza La 21	5.333	5.333	5.333		+	Ibagué, Frigorífico Carlina	5.000	5.000	5.000		=
Medellín, Central						Ibagué, Plaza La 21	5.533	5.533	5.533		+
Mayorista de Antioquia	4.150	4.150	4.150		-	Palmira (Valle del Cauca)	5.200	5.200	5.200		=
Medellín, Coomerca	4.300	4.300	4.300		-	Sincelejo (Sucre)	5.000	5.000	5.000		=
Montería (Córdoba)	4.300	4.300	4.300		+	Tuluá (Valle del Cauca)	5.767	5.767	5.767		=
Palmira (Valle del Cauca)	4.467	4.467	4.467		=	Valledupar, Mercado Nuevo	3.650	3.650	3.650		=
Sincelejo (Sucre)	4.400	4.400	4.400		=	Villavicencio, CAV	5.225	5.225	5.225		+
Tuluá (Valle del Cauca)	5.467	5.467	5.467		=	Pierna perril sin rabadilla					
Valledupar, Mercado Nuevo	3.650	3.650	3.650		=	Bogotá, D. C., Corabastos	5.600	5.600	5.600		+
Villavicencio, CAV	5.225	5.225	5.225		+	Bogotá, D. C., Frigorífico Ble Ltda.	6.350	6.350	6.350		=
						Bogotá, D. C., Frigorífico Guadalupe	5.633	5.775	5.704		-
						Bogotá, D. C., Paloquemao	7.000	7.000	7.000		-
						Bucaramanga, Frigoríficos	6.000	6.000	6.000		+
						Cúcuta, Cenabastos	5.300	5.300	5.300		+
						Neiva, Surabastos	5.250	5.250	5.250		+

Tendencias:

(-->) Variación mayor al -20 %
 (--) Variación entre -10 % y -20 %
 (-) Variación entre 0 % y -10 %

(=) Variación igual a 0 %

(+) Variación entre 0 % y 10 %

(+ +) Variación entre 10 % y 20 %

(+++) Variación mayor al 20 %

(n.d.) No determinado

**Cuadro 7. Mercados mayoristas. Precios de venta de pescados (conclusión)
2013 (31 de agosto al 6 de septiembre)**

Productos y mercados	Pesos por kilogramo				Tenden- cia	Productos y mercados	Pesos por kilogramo				Tenden- cia
	Mínimo	Máximo	Medio				Mínimo	Máximo	Medio		
Merluza, filete nacional (continuación)						Salmón, filete congelado (continuación)					
Cali, Galería Alameda	20.667	20.667	20.667	=		Medellín, Central	20.350	20.350	20.350	-	
Cali, Santa Helena	17.000	17.000	17.000	-		Mayorista de Antioquia	26.000	26.000	26.000	=	
						Popayán (Cauca)					
Mojarra lora entera congelada						Sierra entera congelada					
Armenia, Mercar	8.200	8.200	8.200	=		Bogotá, D. C., Corabastos	9.333	9.333	9.333	+	
Barranquilla, Barranquillita	5.750	5.750	5.750	=		Bogotá, D. C., Paloquemao	10.333	10.333	10.333	=	
Cartagena, Bazurto	6.067	6.067	6.067	-		Buenaventura (Valle del Cauca)	7.000	7.000	7.000	=	
						Cali, Galería Alameda	8.967	8.967	8.967	+	
Mojarra lora entera fresca						Cali, Santa Helena	7.667	7.667	7.667	+	
Barranquilla, Barranquillita	5.000	5.000	5.000	=		Cartagena, Bazurto	10.600	10.600	10.600	+	
Cartagena, Bazurto	5.000	5.000	5.000	=		Medellín, Central					
Montería (Córdoba)	5.600	5.600	5.600	++		Mayorista de Antioquia	9.600	9.600	9.600	-	
Sincelejo (Sucre)	4.833	4.833	4.833	-		Tilapia roja entera congelada					
Valledupar, Mercado Nuevo	6.667	6.667	6.667	+		Barranquilla, Barranquillita	5.750	5.750	5.750	=	
Villavicencio, CAV	8.000	8.000	8.000	=		Cali, Galería Alameda	7.383	7.383	7.383	+	
Nicuro fresco						Cali, Santa Helena	7.667	7.667	7.667	+	
Bogotá, D. C., Plaza Las Flores	4.000	4.667	4.333	+		Cartagena, Bazurto	6.100	6.100	6.100	=	
La Dorada (Caldas)	6.000	6.667	6.167	+		Medellín, Central					
Ubaté (Cundinamarca)	7.000	7.000	7.000	n.d.		Mayorista de Antioquia	7.600	7.600	7.600	=	
Palmitos de mar						Tilapia roja entera fresca					
Bogotá, D. C., Corabastos	8.333	8.333	8.333	=		Barranquilla, Barranquillita	6.250	6.250	6.250	=	
Bogotá, D. C., Paloquemao	10.000	10.000	10.000	=		Bogotá, D. C., Paloquemao	7.200	7.200	7.200	=	
Cali, Galería Alameda	9.500	9.500	9.500	=		Bogotá, D. C., Plaza Las Flores	5.867	6.000	5.933	+	
Cali, Santa Helena	10.000	10.000	10.000	=		Bucaramanga, Centroabastos	6.200	6.533	6.383	+	
Medellín, Central						Cartagena, Bazurto	5.950	5.950	5.950	=	
Mayorista de Antioquia	8.950	8.950	8.950	-		Cúcuta, Cenabastos	6.000	6.000	6.000	=	
Pargo rojo entero congelado						Montería (Córdoba)	6.000	6.000	6.000	++	
Bogotá, D. C., Corabastos	17.667	17.667	17.667	-		Neiva, Surabastos	7.000	7.000	7.000	++	
Bogotá, D. C., Paloquemao	19.000	19.000	19.000	-		Tunja (Boyacá)	7.200	7.200	7.200	n.d.	
Medellín, Central						Ubaté (Cundinamarca)	7.000	7.000	7.000	n.d.	
Mayorista de Antioquia	18.400	18.400	18.400	-		Valledupar, Mercado Nuevo	7.500	7.500	7.500	n.d.	
Pereira, La 41	20.500	20.500	20.500	=		Tilapia, filete congelado					
Pargo rojo entero fresco						Bogotá, D. C., Corabastos	11.500	11.500	11.500	-	
Armenia, Mercar	17.000	17.000	17.000	=		Cali, Galería Alameda	11.667	11.667	11.667	=	
Valledupar, Mercado Nuevo	17.000	17.000	17.000	=		Cali, Santa Helena	10.167	10.167	10.167	-	
Pargo rojo platero						Medellín, Central					
Buenaventura (Valle del Cauca)	14.000	14.000	14.000	=		Mayorista de Antioquia	11.550	11.550	11.550	=	
Cali, Santa Helena	15.500	15.500	15.500	++		Popayán (Cauca)	14.000	14.000	14.000	=	
Cartagena, Bazurto	18.000	18.000	18.000	=		Tilapia, lomitos					
Pescado cabezas						Medellín, Central					
Armenia, Mercar	2.200	2.200	2.200	=		Mayorista de Antioquia	5.925	5.925	5.925	=	
Bogotá, D. C., Corabastos	6.000	6.000	6.000	=		Toyo blanco, filete congelado					
Bogotá, D. C., Paloquemao	5.667	5.667	5.667	+		Armenia, Mercar	8.000	8.000	8.000	n.d.	
Buenaventura (Valle del Cauca)	2.167	2.167	2.167	+		Bogotá, D. C., Paloquemao	10.000	10.000	10.000	-	
Cali, Galería Alameda	5.600	5.600	5.600	=		Cali, Galería Alameda	8.667	8.667	8.667	-	
Cali, Santa Helena	5.333	5.333	5.333	=		Cali, Santa Helena	8.167	8.167	8.167	-	
Popayán (Cauca)	4.000	4.000	4.000	=		Medellín, Central					
Róbalo, filete congelado						Mayorista de Antioquia	8.750	8.750	8.750	-	
Armenia, Mercar	10.500	10.500	10.500	=		Popayán (Cauca)	11.500	11.500	11.500	=	
Medellín, Central						Trucha en corte mariposa					
Mayorista de Antioquia	7.550	7.550	7.550	-		Armenia, Mercar	10.700	10.700	10.700	=	
Pereira, La 41	9.250	9.250	9.250	=		Bogotá, D. C., Corabastos	11.333	11.333	11.333	-	
Salmón, filete congelado						Bogotá, D. C., Paloquemao	11.000	11.000	11.000	-	
Armenia, Mercar	21.500	21.500	21.500	=		Cali, Galería Alameda	11.833	11.833	11.833	+	
Bogotá, D. C., Corabastos	22.167	22.167	22.167	-		Cali, Santa Helena	11.000	11.000	11.000	-	
Bogotá, D. C., Paloquemao	23.000	23.000	23.000	-		Manizales (Caldas)	12.000	12.000	12.000	=	
Cali, Galería Alameda	20.667	20.667	20.667	=		Medellín, Central					
Cali, Santa Helena	23.000	23.000	23.000	+		Mayorista de Antioquia	10.750	10.750	10.750	=	

Tendencias:

(---) Variación mayor al -20 %
 (--) Variación entre -10 % y -20 %
 (-) Variación entre 0 % y -10 %

(=) Variación igual a 0 %

(+) Variación entre 0 % y 10 %

(++) Variación entre 10 % y 20 %

(++) Variación mayor al 20 %

(n.d.) No determinado

**Cuadro 8. Mercados mayoristas. Precios de venta de productos procesados (continuación)
2013 (31 de agosto al 6 de septiembre)**

Productos y mercados	Pesos por kilogramo				Tendencia	Productos y mercados	Pesos por kilogramo				Tendencia
	Mínimo	Máximo	Medio	Precios			Mínimo	Máximo	Medio	Precios	
Mayonesa doy pack (continuación)						Pastas alimenticias (continuación)					
Cali, Siloé	14.750	14.750	14.750		=	Barranquilla, Granabastos	4.002	4.002	4.002		-
Cartagena, Bazurto	14.115	14.115	14.115		+	Bogotá, D. C., Corabastos	4.165	4.165	4.165		-
Ibagué, Plaza La 21	10.125	10.125	10.125		=	Bogotá, D. C., Paloquemao	4.700	4.700	4.700		-
Manizales (Caldas)	14.205	14.205	14.205		=	Bucaramanga, Centroabastos	3.243	3.243	3.243		=
Medellín, Central						Bucaramanga, Mercados del centro	3.210	3.210	3.210		-
Mayorista de Antioquia	14.500	14.500	14.500		=	Buenaventura (Valle del Cauca)	4.415	4.415	4.415		=
Neiva, Surabastos	11.842	11.842	11.842		-	Cali, La Floresta	4.800	4.800	4.800		=
Palmira (Valle del Cauca)	13.458	13.458	13.458		-	Cali, Santa Helena	4.611	4.611	4.611		-
Popayán (Cauca)	14.323	14.323	14.323		+	Cali, Siloé	4.800	4.800	4.800		-
Tuluá (Valle del Cauca)	13.927	13.927	13.927		=	Cartagena, Bazurto	2.625	2.625	2.625		=
Valledupar, Mercado Nuevo	14.514	14.514	14.514		=	Cartago (Valle del Cauca)	2.732	2.732	2.732		-
Villavicencio, CAV	14.505	14.505	14.505		-	Cúcuta, Cenabastos	2.692	2.692	2.692		=
						Ibagué, Plaza La 21	4.638	4.638	4.638		=
Mostaza doy pack						Manizales (Caldas)	4.483	4.483	4.483		=
Cartagena, Bazurto	11.181	11.181	11.181		=	Medellín, Coomerca	4.500	4.500	4.500		=
						Medellín, Placita de Flórez	4.546	4.546	4.546		-
Panela cuadrada blanca						Montería (Córdoba)	2.640	2.640	2.640		=
Barranquilla, Barranquillita	2.057	2.057	2.057		+	Neiva, Surabastos	4.620	4.620	4.620		-
Barranquilla, Granabastos	2.055	2.055	2.055		+	Palmira (Valle del Cauca)	4.333	4.333	4.333		=
Bucaramanga, Centroabastos	2.190	2.190	2.190		+	Pamplona (Norte de Santander)	2.667	2.667	2.667		+
Bucaramanga, Mercados del centro	2.095	2.095	2.095		-	Pereira, Mercasa	4.491	4.491	4.491		=
Cartagena, Bazurto	1.857	1.857	1.857		+	Popayán (Cauca)	4.350	4.350	4.350		=
Charalá (Santander)	1.656	1.656	1.656		-	Tuluá (Valle del Cauca)	4.278	4.278	4.278		=
Güepsa (Santander)	1.600	1.600	1.600		n.d.	Valledupar, Mercado Nuevo	2.440	2.440	2.440		=
Ibagué, Plaza La 21	1.875	1.875	1.875		+	Villavicencio, CAV	4.360	4.360	4.360		-
Medellín, Central											
Mayorista de Antioquia	2.142	2.142	2.142		+	Sal yodada					
Moniquirá (Boyacá)	1.550	1.550	1.550		n.d.	Armenia, Mercar	796	796	796		+
San Gil (Santander), panela	1.775	1.775	1.775		=	Barranquilla, Barranquillita	788	788	788		+
Santana (Boyacá)	1.600	1.600	1.600		+	Barranquilla, Granabastos	779	779	779		-
Sincelejo (Sucre)	1.705	1.705	1.705		=	Bogotá, D. C., Corabastos	560	560	560		+
Tunja (Boyacá)	1.766	1.766	1.766		n.d.	Bogotá, D. C., Paloquemao	630	630	630		-
Valledupar, Mercado Nuevo	1.548	1.548	1.548		-	Bogotá, D. C., Plaza España	781	781	781		-
Vélez (Santander)	1.600	1.600	1.600		=	Bucaramanga, Centroabastos	775	775	775		+
						Bucaramanga, Mercados del centro	807	807	807		=
Panela cuadrada morena						Buenaventura (Valle del Cauca)	516	516	516		=
Bogotá, D. C., Corabastos	1.817	1.817	1.817		-	Cali, La Floresta	789	789	789		=
Bogotá, D. C., Paloquemao	1.825	1.825	1.825		-	Cali, Santa Helena	773	773	773		=
Bogotá, D. C., Plaza España	1.747	1.747	1.747		+	Cali, Siloé	852	852	852		=
Bucaramanga, Centroabastos	2.072	2.072	2.072		+	Cartagena, Bazurto	800	800	800		=
Bucaramanga, Mercados del centro	2.067	2.067	2.067		+	Cartago (Valle del Cauca)	776	776	776		-
Caparrapí (Cundinamarca)	1.300	1.300	1.300		-	Cúcuta, Cenabastos	768	768	768		=
Charalá (Santander)	1.656	1.656	1.656		-	Ibagué, Plaza La 21	450	450	450		=
Cúcuta, Cenabastos	1.868	1.868	1.868		=	Manizales (Caldas)	800	800	800		=
Medellín, Central						Medellín, Central					
Mayorista de Antioquia	2.340	2.340	2.340		+	Mayorista de Antioquia	845	845	845		=
Montería (Córdoba)	1.857	1.857	1.857		=	Medellín, Coomerca	840	840	840		=
Neiva, Surabastos	2.420	2.420	2.420		+	Medellín, Placita de Flórez	840	840	840		=
Nocaima (Cundinamarca)	1.365	1.365	1.365		-	Montería (Córdoba)	800	800	800		=
Popayán (Cauca)	2.114	2.114	2.114		+	Neiva, Surabastos	800	800	800		=
San Gil (Santander), panela	1.775	1.775	1.775		=	Palmira (Valle del Cauca)	795	795	795		=
Tuluá (Valle del Cauca)	2.472	2.472	2.472		-	Pamplona (Norte de Santander)	767	767	767		=
Villavicencio, CAV	1.950	1.950	1.950		-	Pereira, Mercasa	875	875	875		=
Villeta (Cundinamarca)	1.438	1.438	1.438		+	Popayán (Cauca)	725	725	725		-
						Sincelejo (Sucre)	781	781	781		=
Panela redonda morena						Tuluá (Valle del Cauca)	784	784	784		=
Armenia, Mercar	2.250	2.250	2.250		=	Tunja (Boyacá)	620	620	620		n.d.
Buenaventura (Valle del Cauca)	1.458	1.458	1.458		+	Valledupar, Mercado Nuevo	840	840	840		=
Cali, La Floresta	2.667	2.667	2.667		=	Villavicencio, CAV	744	744	744		=
Cali, Santa Helena	2.231	2.231	2.231		+						
Cali, Siloé	2.250	2.250	2.250		=	Salsa de tomate doy pack					
Caparrapí (Cundinamarca)	1.300	1.300	1.300		-	Armenia, Mercar	12.500	12.500	12.500		=
Cartago (Valle del Cauca)	2.156	2.156	2.156		-	Bogotá, D. C., Corabastos	11.250	11.250	11.250		+
Manizales (Caldas)	1.819	1.819	1.819		=	Bogotá, D. C., Plaza España	12.988	12.988	12.988		-
Medellín, Central						Bucaramanga, Centroabastos	12.208	12.208	12.208		+
Mayorista de Antioquia	1.740	1.740	1.740		+	Bucaramanga, Mercados del centro	12.956	12.956	12.956		+
Medellín, Coomerca	1.693	1.693	1.693		-	Buenaventura (Valle del Cauca)	9.083	9.083	9.083		+
Medellín, Placita de Flórez	1.702	1.702	1.702		+	Cali, La Floresta	12.458	12.458	12.458		=
Montería (Córdoba)	2.000	2.000	2.000		+	Cali, Santa Helena	13.542	13.542	13.542		=
Palmira (Valle del Cauca)	2.250	2.250	2.250		=	Cali, Siloé	12.307	12.307	12.307		=
Pereira, Mercasa	2.280	2.280	2.280		-	Cartagena, Bazurto	12.917	12.917	12.917		=
Sonsón (Antioquia)	1.510	1.510	1.510		+	Cartago (Valle del Cauca)	13.260	13.260	13.260		+
Tuluá (Valle del Cauca)	2.257	2.257	2.257		-	Ibagué, Plaza La 21	9.000	9.000	9.000		+
Yarumal (Antioquia)	1.542	1.542	1.542		+	Manizales (Caldas)	12.997	12.997	12.997		=
						Medellín, Central					
Papa frita						Mayorista de Antioquia	12.139	12.139	12.139		=
Bogotá, D. C., Plaza España	3.262	3.262	3.262		+	Montería (Córdoba)	11.000	11.000	11.000		-
						Neiva, Surabastos	9.211	9.211	9.211		=
Pastas alimenticias						Palmira (Valle del Cauca)	11.500	11.500	11.500		=
Armenia, Mercar	4.253	4.253	4.253		=	Pereira, Mercasa	12.975	12.975	12.975		=
Barranquilla, Barranquillita	3.984	3.984	3.984		=	Popayán (Cauca)	11.562	11.562	11.562		+

Cuadro 8. Mercados mayoristas. Precios de venta de productos procesados (conclusión) 2013 (31 de agosto al 6 de septiembre)

Productos y mercados	Pesos por kilogramo				Tendencia	Productos y mercados	Pesos por kilogramo				Tendencia
	Mínimo	Máximo	Medio				Mínimo	Máximo	Medio		
Salsa de tomate doy pack (continuación)						Sardinias en lata (continuación)					
Sincelejo (Sucre)	12.542	12.542	12.542		=	Montería (Córdoba)	4.167	4.167	4.167		-
Tuluá (Valle del Cauca)	12.326	12.326	12.326		=	Palmira (Valle del Cauca)	5.529	5.529	5.529		=
Valledupar, Mercado Nuevo	13.042	13.042	13.042		=	Pamplona (Norte de Santander)	5.049	5.049	5.049		=
Villavicencio, CAV	12.813	12.813	12.813		=	Pereira, Mercasa	7.165	7.165	7.165		=
Sardinias en lata						Popayán (Cauca)	3.644	3.644	3.644		=
Armenia, Mercar	5.118	5.118	5.118		=	Sincelejo (Sucre)	4.060	4.060	4.060		=
Barranquilla, Barranquillita	4.325	4.325	4.325		+	Tuluá (Valle del Cauca)	5.137	5.137	5.137		=
Barranquilla, Granabastos	4.297	4.297	4.297		-	Sopa de pollo (caja)					
Bogotá, D. C., Corabastos	4.863	4.863	4.863		-	Bogotá, D. C., Corabastos	31.895	31.895	31.895		+
Buenaventura (Valle del Cauca)	4.725	4.725	4.725		-	Bogotá, D. C., Paloquemao	33.120	33.120	33.120		+
Cali, La Floresta	5.686	5.686	5.686		=	Bogotá, D. C., Plaza España	31.218	31.218	31.218		-
Cali, Santa Helena	5.229	5.229	5.229		-	Vinagre					
Cali, Siloé	4.941	4.941	4.941		=	Barranquilla, Barranquillita	1.313	1.313	1.313		=
Cartagena, Bazurto	4.044	4.044	4.044		-	Barranquilla, Granabastos	1.300	1.300	1.300		=
Cartago (Valle del Cauca)	5.159	5.159	5.159		-	Bucaramanga, Centroabastos	1.775	1.775	1.775		+
Cúcuta, Cenabastos	4.951	4.951	4.951		=	Bucaramanga, Mercados del centro	2.050	2.050	2.050		-
Manizales (Caldas)	6.456	6.456	6.456		=	Cartagena, Bazurto	1.979	1.979	1.979		=
Medellín, Central						Cúcuta, Cenabastos	1.417	1.417	1.417		=
Mayorista de Antioquia	4.532	4.532	4.532		-	Sincelejo (Sucre)	2.042	2.042	2.042		=
Medellín, Coomerca	4.526	4.526	4.526		+	Valledupar, Mercado Nuevo	1.694	1.694	1.694		=
Medellín, Placita de Flórez	4.283	4.283	4.283		+						

Tendencias:

- (---) Variación mayor al -20 %
- (--) Variación entre -10 % y -20 %
- (-) Variación entre 0 % y -10 %

(=) Variación igual a 0 %

- (+) Variación entre 0 % y 10 %
- (+ +) Variación entre 10 % y 20 %
- (+++) Variación mayor al 20 %
- (n.d.) No determinado

Precios de la panela

Durante esta semana se presentó una reducción en el precio de la panela cuadrada morena. En Caparrapí (Cundinamarca), por ejemplo, se observó una baja del 7 %. Allí los comerciantes indicaron que aunque se presentó un mayor número de compradores, la dificultad que se continúa presentando para la movilización del producto afectó la rotación y ventas del mismo.

En Charalá los precios de ambas presentaciones de panela (blanca y morena) presentaron un descenso. Allí el kilo se vendió a \$1.656; un 3,64 % menos que la semana pasada. Según las fuentes informantes, se contó con una amplia presencia de productores procedentes de

Tabla 3. Precios por kilo de la panela cuadrada morena 2013 (3 de agosto al 6 de septiembre)

Mercados	Agosto				Agosto 31 al 6 de septiembre
	3 al 9	10 al 16	17 al 23	24 al 30	
Caparrapí (Cundinamarca)	1.500	1.500	1.500	1.400	1.300
Charalá (Santander)	1.594	1.656	1.656	1.719	1.656
Nocaima (Cundinamarca)	1.390	1.375	1.415	1.401	1.365
San Gil (Santander)	1.625	1.675	1.725	1.775	1.775
Villeta (Cundinamarca)	1.423	1.464	1.433	1.404	1.438

Fuente: SIPSA, Ministerio de Agricultura y Desarrollo Rural-DANE. Cálculos: DANE.

los municipios de Páramo, Ocamonte, Valle de San José y Mogotes (Santander), lo que incidió en el volumen de oferta del producto y adujo a la caída de sus precios.

Gráfico 7. Comportamiento del precio de la panela cuadrada morena 2013 (3 de agosto al 6 de septiembre)

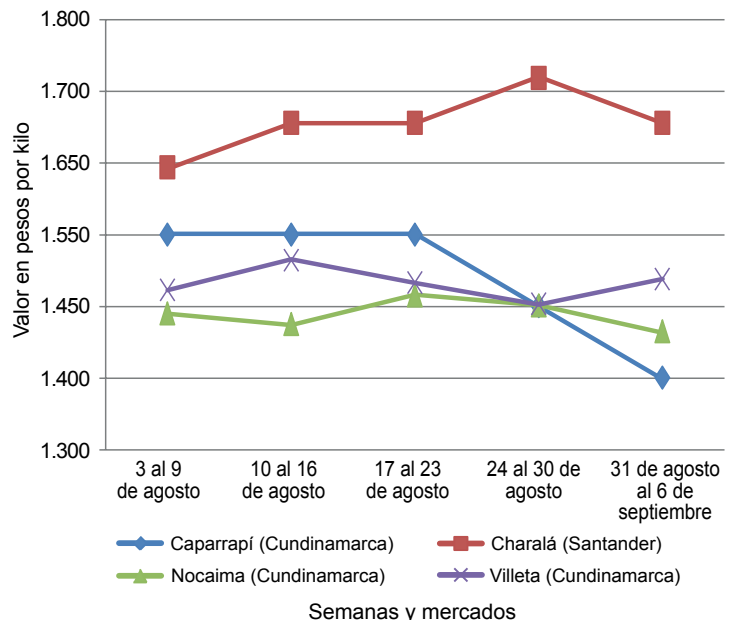

Fuente: SIPSA-DANE-Ministerio de Agricultura y Desarrollo Rural.



En Nocaima (Cundinamarca) la cotización de panela bajó un 2,58 % en comparación con el precio registrado la última semana. Este comportamiento se debió al mayor nivel de abastecimiento con el que se contó, sumado a la menor presencia de compradores, lo que finalmente conllevó a la reducción del precio.

En Villeta, en cambio, aunque se presentó un mercado con una oferta estable, el precio mostró una tendencia al alza. Allí el kilo se vendió a \$1.438, lo que significó un incremento equivalente al 2,40 %.

Tabla 4. Precios por kilo de la panela cuadrada blanca 2013 (3 de agosto al 6 de septiembre)

Mercados	Agosto				Agosto 31 al 6 de septiembre
	3 al 9	10 al 16	17 al 23	24 al 30	
Charalá (Santander)	1.594	1.656	1.656	1.719	1.656
Güepsa (Santander)	1.600	1.600	1.600	-	1.600
Moniquirá (Boyacá)	1.500	1.500	1.550	-	1.550
San Gil (Santander)	1.625	1.675	1.725	1.775	1.775
Santana (Boyacá)	1.605	1.575	1.585	1.550	1.600
Vélez (Santander)	1.600	1.600	1.600	1.600	1.600

Fuente: SIPSA, Ministerio de Agricultura y Desarrollo Rural-DANE. Cálculos: DANE.

En Moniquirá el kilo de panela cuadrada blanca se negoció a \$1.550, precio que se viene registrando ya hace varias semanas. No obstante cabe aclarar que la semana anterior no hubo comercialización en este mercado, y para esta semana la producción fue baja, ya que aún no se han normalizado la producción. A este mercado asistieron compradores desde las ciudades de Sogamoso, Tunja (Boyacá), Barbosa y San Gil (Santander); además, el producto también fue enviado a Bogotá.

En el mercado de Santana la cotización de panela cuadrada blanca reportó un incremento superior al 3 % respecto a la semana pasada. De acuerdo con las fuentes, se contó con la presencia de compradores

que llegaron desde Bucaramanga, San Gil, Barbosa, Chipatá (Santander) y regionales. Sin embargo, el volumen de producción que se ofreció fue menor, lo que provocó el incremento de los precios.

Según las fuentes informantes, al mercado de Güepsa (Santander) llegaron compradores desde Barbosa, Vélez, San Gil y Bucaramanga con el fin de abastecer sus mercados, ya que el menor nivel de comercialización de la semana pasada los dejó con bajos inventarios. El precio por kilo se mantuvo a \$1.600.

En Vélez, por su parte, las cotizaciones de la panela cuadrada blanca se mantuvieron debido a que los productores no han retomado las labores de molienda de manera normal. Según lo indicaron, aún no tienen las condiciones suficientes que les permitan llevar el producto hasta los mercados finales. Allí el kilo se pagó a \$1.600, precio que se viene registrando ya hace varias semanas. El poco producto que se transó fue adquirido por compradores provenientes de Chipatá (Santander) y Santana (Boyacá).

Tabla 5. Precios por kilo de la panela redonda morena 2013 (3 de agosto al 6 de septiembre)

Mercados	Agosto				Agosto 31 al 6 de septiembre
	3 al 9	10 al 16	17 al 23	24 al 30	
Caparrapí (Cundinamarca)	1.450	1.450	1.400	1.300	1.300

Fuente: SIPSA, Ministerio de Agricultura y Desarrollo Rural-DANE. Cálculos: DANE.

Por último, se observó que el precio de la panela redonda morena no presentó ninguna variación, por lo que se mantuvo a \$1.300. De acuerdo con las fuentes, la presencia de compradores fue mayor en comparación con la semana pasada. No obstante, gracias a que las condiciones climáticas fueron favorables, la producción se mantuvo.