

27 de marzo de 2020 – Bogotá D.C.

1. Comportamiento de los precios

En la Central Mayorista de Corabastos se registró un buen abastecimiento de verduras, frutas y tubérculos. Es importante resaltar que se identificaron ciertos locales cerrados; de igual manera, el flujo de compradores fue menor en comparación con el jueves, y la medida del ‘pico y cédula’ implementado por la Central continúa, con el objetivo de organizar el ingreso de compradores y comerciantes, lo cual afecta la comercialización.

Verduras

Durante la jornada de hoy se registró la reducción en los precios del tomate chonto, el pimentón, la coliflor, el chócolo mazorca, la calabaza y el brócoli.

Los precios del tomate chonto se redujeron 27,83%, vendiéndose el kilo a \$1.591; lo anterior es el resultado de una mayor oferta proveniente de Santa Sofía y Duitama (Boyacá). Igualmente, se contó con un mayor ingreso de pimentón desde La Unión (Valle del Cauca), acompañado de una reducción en la demanda. El kilo se transó a \$2.913, es decir, un 11,05% menos,

Comportamiento de los precios mayoristas de verduras

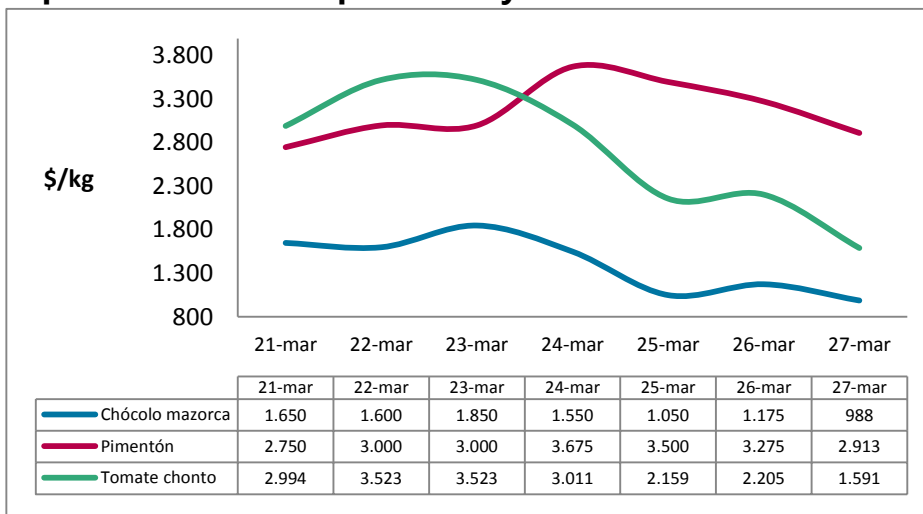

Fuente: SIPSA-DANE

También bajaron los precios del chόcolo mazorca en un 15,91%, producto del aumento del ingreso del alimento desde Mosquera, Madrid, Facatativá y Funza (Cundinamarca). El kilo se vendió a \$988.

En cambio, se incrementaron los precios de la arveja verde en vaina en 38,13%, vendiéndose a \$5.525 el kilo; este comportamiento es explicado por una menor oferta desde Pasca, Fusagasugá y Facatativá (Cundinamarca).

Así mismo, subieron los precios de la cebolla junca por el menor ingreso de carga desde Aquitania (Boyacá). El kilo se vendió a \$2.042, es decir, un 28,97% más.

Frutas

En este grupo se destaca la reducción en los precios de la guayaba pera, del mango de azúcar, del melón Cantalup, de la papaya Maradol y de la piña perolera.

Comportamiento de los precios mayoristas de frutas

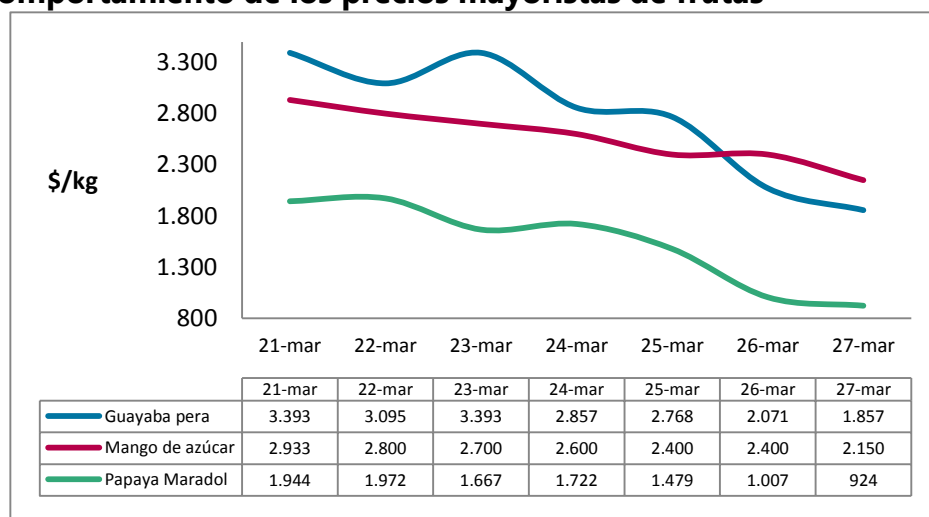

Fuente: SIPSA-DANE

En cuanto a la guayaba pera, se registró una caída de los precios del 10,35%, vendiéndose el kilo a \$1.857. Lo anterior obedeció a que ingresó una mayor oferta procedente desde Lejanías, Acacías y Granada (Meta).

Para el caso del mango de azúcar, el kilo se vendió a \$2.150, es decir un 10,42% menos; dicho comportamiento se explica por el incremento de la producción en Anapoima, Tocaima y Tena

(Cundinamarca). Igualmente, se redujo el precio de la papaya Maradol, producto de una mayor oferta desde Lejanías y Granada (Meta). Además, se redujo la demanda por la poca entrada de compradores a la Central. El kilo se vendió a \$924, es decir, un 9,24% menos.

Tubérculos

Se redujeron los precios de la papa parda pastusa, de la R-12 negra, la superior y la suprema.

La reducción del precio de la papa suprema se debe a que, las menores ventas de esta variedad durante el jueves, causaron acumulación de inventarios en las bodegas, a lo que se sumó el aumento en el ingreso del producto desde Zipaquirá, Facatativá, Subachoque y Villapinzón (Cundinamarca). El kilo se vendió a \$835, es decir, un 8,91% menos.

Comportamiento de los precios mayoristas de tubérculos

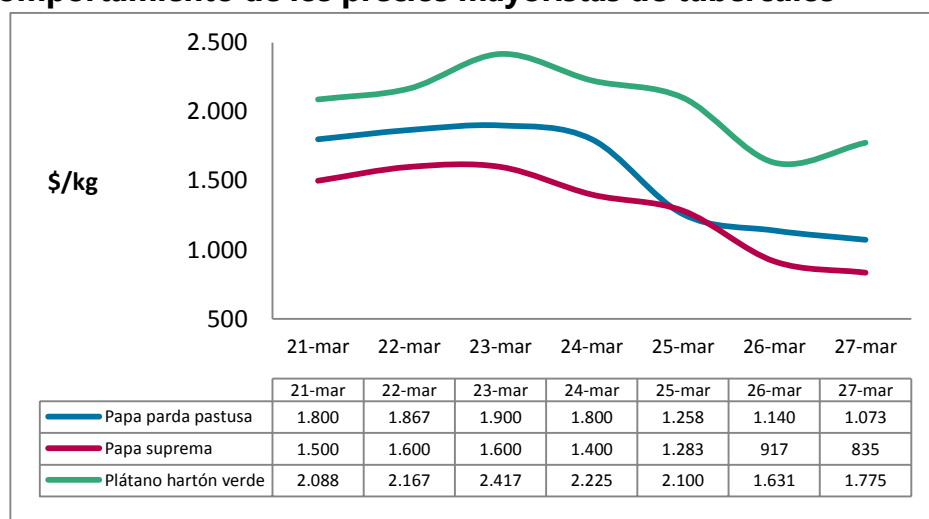

Fuente: SIPSA-DANE

El precio de la papa parda pastusa disminuyó 5,88%, vendiéndose el kilo a \$1.073; esto se explica por un mayor ingreso del producto proveniente del altiplano cundiboyacense.

En contraste, subió de precio el plátano hartón verde debido a que se reportó un menor ingreso de producto fresco de los municipios de Granada, Puerto López y Acacías (Meta). El kilo se vendió a \$1.775, es decir, un 8,81% más.

2. Informe sobre abastecimiento

A. Toneladas de alimentos ingresadas a las plazas de mercado

En las siguientes tablas se presenta la cantidad de alimentos en toneladas que ingresaron a las diferentes plazas de mercado en las últimas dos semanas. Para el 27 de marzo se presenta dato parcial, con corte a las 06:00 a.m.

Cantidad de Toneladas ingresadas a las plazas de mercado Bogotá semana del 23 al 27 de marzo

Plaza de mercado	23/03/2020	24/03/2020	25/03/2020	26/03/2020	27/03/2020 Corte 6:00 am	Acumulado semana
	Lunes festivo (p)	Martes(p)	Miércoles(p)	Jueves (p)	Viernes (p)	
Corabastos	8.587	8.746	6.012	5.194	623	29.163
Paloquemao	107	174	87	140	2	510
Plaza Las Flores		100	91	85	24	299
Plaza Samper Mendoza		43	49	92	-	183
Total Bogotá	8.694	9.063	6.239	5.511	649	30.156

Fuente :DANE * 26 de marzo on corte a las 6 de la mañana

p: Datos provisionales

Cantidad de Toneladas ingresadas a las plazas de mercado Bogotá semana del 16 al 22 de marzo

Plaza de mercado	16/03/2020	17/03/2020	18/03/2020	19/03/2020	20/03/2020	21/03/2020	22/03/2020	Total semana
	Lunes	Martes	Miércoles	Jueves (p)	Viernes (p)	Sábado (p)	Domingo (p)	
Corabastos	6.684	7.616	8.940	9.546	5.941	3.309	637	42.674
Paloquemao	127	144	168	134	78	22	-	673
Plaza Las Flores	149	159	209	221	126	90	-	955
Plaza Samper Mendoza	149	69	140	110	126	-	-	594
Total Bogotá	7.108	7.988	9.458	10.011	6.271	3.422	637	44.895

Fuente DANE

p: Datos provisionales

El siguiente gráfico presenta la cantidad de toneladas diarias que han ingresado a las diferentes plazas de mercado, comparadas con el promedio ingresado en el mes de marzo de 2019.

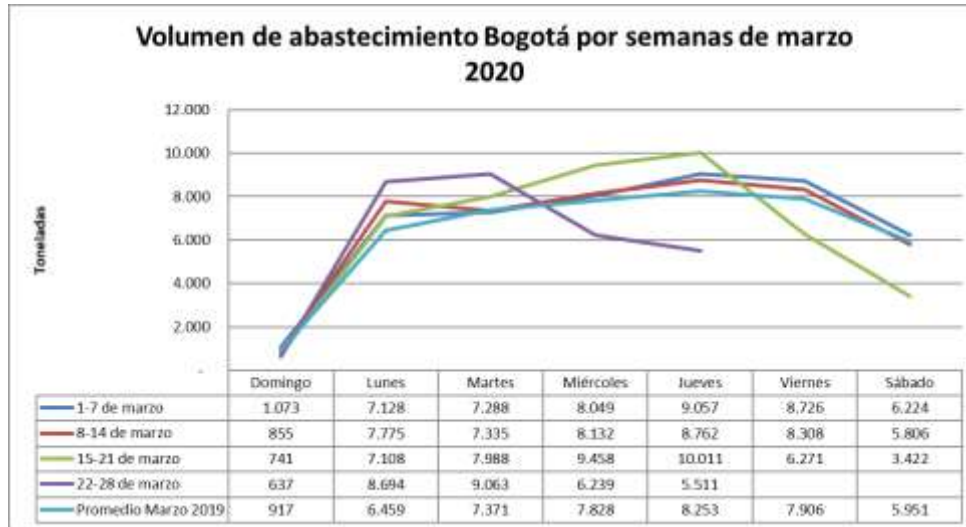

A. Entrada de vehículos a las plazas de mercado

En las siguientes tablas se presenta el ingreso de vehículos con alimentos de las dos últimas semanas. Para el 27 de marzo se presenta informe parcial, con corte a las 06:00 a.m.

Cantidad de Vehículos con alimentos ingresados a las plazas de mercado Bogotá, semana del 23 al 27 de marzo

Plaza de mercado	23/03/2020	24/03/2020	25/03/2020	26/03/2020	27/03/2020 hasta la 6:00 am	Acumulado semana
	Lunes festivo (p)	Martes(p)	Miércoles(p)	Jueves (p)	Viernes (p)	
Corabastos	1.103	1.297	988	854	77	4.319
Paloquemao	29	69	23	50	2	173
Plaza Las Flores		40	42	29	10	121
Plaza Samper Mendoza		28	22	30	-	80
Total Bogotá	1.132	1.434	1.075	963	89	4.693

Fuente :DANE * 26 de marzo con corte a las 6 de la mañana

p: Datos provisionales

Cantidad de Vehículos con alimentos ingresados a las plazas de mercado Bogotá 16 al 22 de marzo

Plaza de mercado	16/03/2020	17/03/2020	18/03/2020	19/03/2020	20/03/2020	21/03/2020	22/03/2020	Total semana
	Lunes	Martes	Miércoles	Jueves (p)	Viernes (p)	Sábado (p)	Domingo (p)	
Corabastos	1.143	1.268	1.398	1.429	824	503	77	6.642
Paloquemao	58	65	63	65	31	25		307
Plaza Las Flores	46	43	56	52	41	41		279
Plaza Samper Mendoza	32	52	37	47	17			185
Total Bogotá	1.279	1.428	1.554	1.593	913	569	77	7.413

Fuente: DANE

p: Datos provisionales