



**DANE**  
Para tomar decisiones

**60**  
AÑOS  
1953-2013

**PROSPERIDAD  
PARA TODOS**



**MinAgricultura**  
Ministerio de Agricultura  
y Desarrollo Rural

□ □ □

# BOLETÍN DE PRENSA - SIPSA

Bogotá, D.C., 8 de abril de 2013

## PRECIOS MAYORISTAS DE LOS ALIMENTOS Marzo de 2013

### Resumen

En marzo de 2013, aumentaron los precios mayoristas de las verduras, las frutas, los tubérculos, los lácteos y huevos, las carnes y los procesados. En cambio, se registró una caída de los cereales.

- *Para las verduras y hortalizas*, las lluvias registradas en Cundinamarca afectaron la recolección de lechuga Batavia y su precio subió en 32 de los 33 mercados donde se negoció.
- La cotización de la arveja verde en vaina subió en 31 de los 33 mercados donde se comercializó, debido a la reducción en el abastecimiento desde Boyacá y Norte de Santander. El principal aumento se registró en Bucaramanga con 41,21%.
- *En las frutas frescas*, los precios del mango Tommy subieron como consecuencia de la poca producción en Cundinamarca y Tolima. En Bogotá se registró el alza más importante (52,41%); allí el kilo se vendió, en promedio, a \$1.798.
- De la misma forma, las cotizaciones del aguacate papelillo se incrementaron en 23 de los 26 mercados donde se negoció a lo largo del mes, ante la finalización de las cosechas en el Valle del Cauca y Quindío.
- *Para los tubérculos*, disminuyó la oferta de plátano hartón verde desde el Eje Cafetero y Santander. En Bogotá el kilo se vendió a \$1.438, en promedio, lo que representó un alza de 26,13%.
- Se incrementaron las cotizaciones de la papa criolla limpia ante la reducción de producto de primera calidad procedente de Cundinamarca y el oriente antioqueño. En Cali se registró el aumento más marcado con 40,29%.
- *En los lácteos y huevos*, se destacó el alza de los precios de todos los tipos de huevo pues fue poca la producción por el recambio de las aves ponedoras en Santander. En Cartagena el precio de huevo rojo A subió 8,54%.
- *Para las carnes* se destacaron las alzas de las cotizaciones de algunos tipos de pescado debido al mayor consumo durante la Cuaresma. También subieron los precios de algunos cortes de carnes de res.
- Entre los *productos procesados* se destacó el incremento de las cotizaciones del azúcar sulfitado, la sal yodada, la salsa de tomate y la gelatina. En contraste, cayeron los precios del aceite vegetal y las pastas alimenticias.
- *En los cereales*, por tercer mes consecutivo cayeron los precios del arroz de primera debido a que a la producción nacional se sumó el producto importado. En Cúcuta, por ejemplo, el kilo se vendió a \$2.491, lo que representó una reducción del 5,16%.



Código N° 1081-1  
Producción y difusión de la información estadística estratégica oficial. Regulación del sistema estadístico nacional

NTC ISO 9001:2000



Código N° 011-1  
Producción y difusión de la información estadística estratégica oficial. Regulación del sistema estadístico nacional

NTC GP 1000:2004



#### Contenido

#### Resumen

#### 1. Comportamiento de los precios mayoristas de los alimentos en marzo de 2013

##### 1.1 Verduras y hortalizas

##### 1.2 Frutas frescas

##### 1.3 Tubérculos y plátanos

##### 1.4 Cereales, procesados, cárnicos, lácteos y huevos

#### Ficha Metodológica

#### Anexos

#### Anexo 1. Cuadro Comportamiento mensual de los precios mayoristas

#### Director

Jorge Bustamante R.

#### Subdirector (e)

Eduardo Efraín Freire D.

#### Director de Metodología y Producción Estadística

Eduardo Efraín Freire D.

## 1. Comportamiento de los precios mayoristas de los alimentos en marzo de 2013

En el mes de marzo, con respecto al mes de febrero, se registró un incremento de los precios mayoristas de las verduras, las frutas, los tubérculos, los lácteos y huevos, las carnes y los procesados.

El único grupo que mostró reducciones en las cotizaciones fue el de los cereales; esta situación se observó por tercer mes consecutivo.

### 1.1 Verduras y hortalizas

Para este grupo, en marzo subieron las cotizaciones la lechuga Batavia, la arveja verde, el pimentón, el chόcolo mazorca y el frijol verde en vaina, entre otros productos.

#### Cuadro 1

#### Mercados en los que bajaron y subieron los precios de las verduras y hortalizas

Producto	Mercados		
	Total	Bajó	Subió
Lechuga Batavia	33	1	32
Arveja verde en vaina	33	2	31
Pimentón	41	11	30
Chόcolo mazorca	38	9	28
Frijol verde en vaina	22	0	22
Coliflor	27	4	22
Ajo importado	22	2	20
Brόcoli	25	5	19
Espinaca	23	5	16
Pepino de rellenar	12	0	12
Tomate riñón	10	0	10
Tomate chonto	15	13	2
Repollo blanco	26	23	3
Habichuela	38	25	13
Zanahoria	27	26	1
Ahuyama	31	27	2
Cebolla cabezona blanca	30	30	0
Pepino cohombro	38	36	2

Fuente: SIPSA, Ministerio de Agricultura y Desarrollo Rural-DANE

Nota: el total incluye mercados que no registraron variación

En cuanto a la lechuga Batavia, el aumento de los precios estuvo motivado por las lluvias registradas en Mosquera, Funza y Facativá (Cundinamarca) que afectaron la recolección, a esto se sumó la poca oferta de Marinilla y El Carmen de Viboral (Antioquia). Esta situación se observó en 32 de los 33 mercados donde se negoció.

De la misma forma, la cotización de la arveja verde en vaina subió en 31 de los 33 mercados donde se comercializó, debido a la reducción en el abastecimiento desde Samacá, Ramiriquí (Boyacá), Pamplona, Silos, Ocaña y Ábrego (Norte de Santander). A esto se sumó el paro cafetero que afectó el ingreso desde Nariño durante la primera semana del mes. El principal aumento se registró en Bucaramanga, donde el precio subió 41,21% y el kilo se negoció en promedio a \$2.624.

En contraste, cayeron los precios del pepino cohombro, la cebolla cabezona blanca, la ahuyama, la zanahoria, la habichuela y el repollo blanco.

En el caso del pepino cohombro, bajó el precio en 36 de los 38 mercados donde se vendió el producto. Esta situación obedeció a la reducción de las recolecciones en Lebrija, Girón, Páramo (Santander) y Antioquia. En el mercado de Cali se presentó la reducción más marcada con 43,78%; allí el kilo se vendió en promedio a \$504.

Respecto a la cebolla cabezona blanca, está llegando buena cantidad desde Une, Fosca, Chipaque (Cundinamarca), Sogamoso y Duitama (Boyacá). Lo anterior ocasionó la disminución del precio en los 30 mercados mayoristas donde se negoció el bulbo a lo largo del mes de marzo. En Cali la reducción fue del 24,44%.

**Gráfico 1**  
**Comportamiento de los precios de la lechuga Batavia**

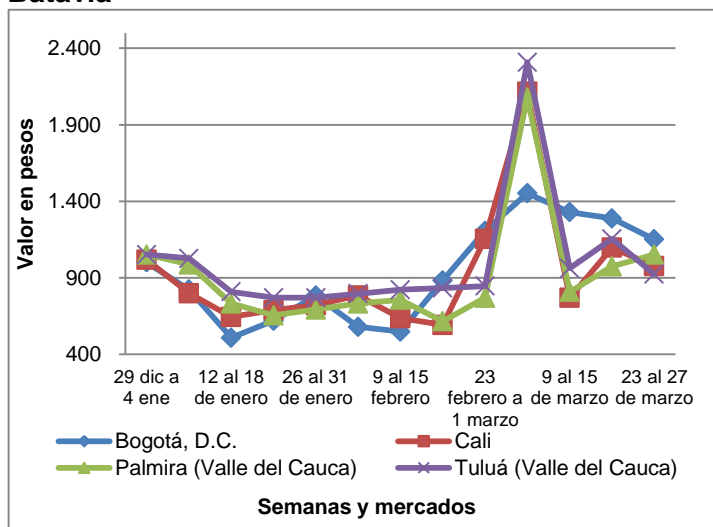

**Gráfico 2**  
**Comportamiento de los precios del pepino cohombro**

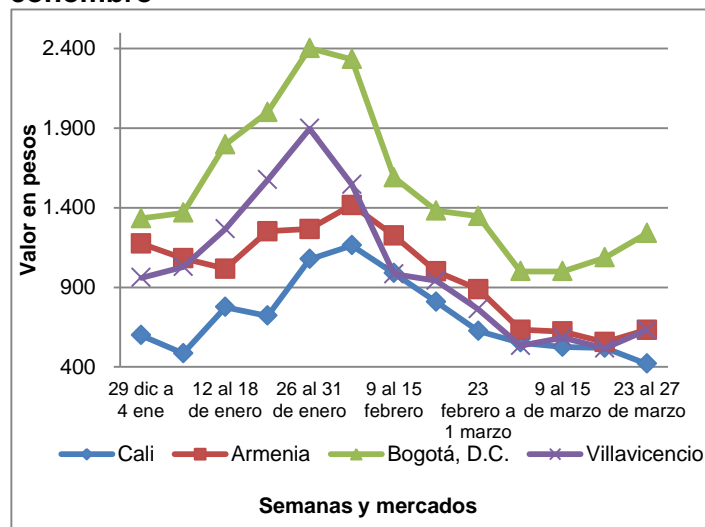

Fuente: SIPSA, Ministerio de Agricultura y Desarrollo Rural-DANE

## 1.2 Frutas frescas

Para las frutas frescas, los principales incrementos se observaron en los precios del tomate de árbol, el mango Tommy, el maracuyá, el aguacate papelillo, el lulo y el limón Tahití.

**Cuadro 2**  
**Mercados en los que bajaron y subieron los precios de las frutas**

Producto	Mercados		
	Total	Bajó	Subió
Tomate de árbol	41	3	38
Mango Tommy	36	0	35
Maracuyá	34	1	33
Aguacate papelillo	26	3	23
Lulo	32	9	23
Limón Tahití	28	7	21
Naranja Valencia	31	8	21
Banano criollo	30	8	20
Naranja común	20	4	16
Mandarina común	18	3	15
Patilla	22	17	2
Uva red globe nacional	20	18	2
Uva Isabela	22	22	0
Mora de Castilla	39	26	13
Granadilla	32	27	5
Manzana royal gala importada	30	30	0
Pera importada	32	31	1
Manzana verde importada	35	33	1
Manzana roja importada	34	33	0

Fuente: SIPSA, Ministerio de Agricultura y Desarrollo Rural-DANE

Nota: el total incluye mercados que no registraron variación

Nota: los precios reportados para la canasta de productos corresponden al promedio del mes. **3**

Los precios del mango Tommy subieron como consecuencia de la poca producción en Anapoima (Cundinamarca) y El Espinal (Tolima). Esta situación se registró en 35 de los 36 mercados donde se vendió. En Bogotá se registró el alza más importante (52,41%); allí el kilo se vendió, en promedio, a \$1.798.

La finalización de las cosechas en Valle del Cauca y Quindío de aguacate papelillo generó el incremento de las cotizaciones en 23 de los 26 mercados donde se negoció a lo largo del mes.

**Gráfico 3**  
**Comportamiento de los precios del mango Tommy**

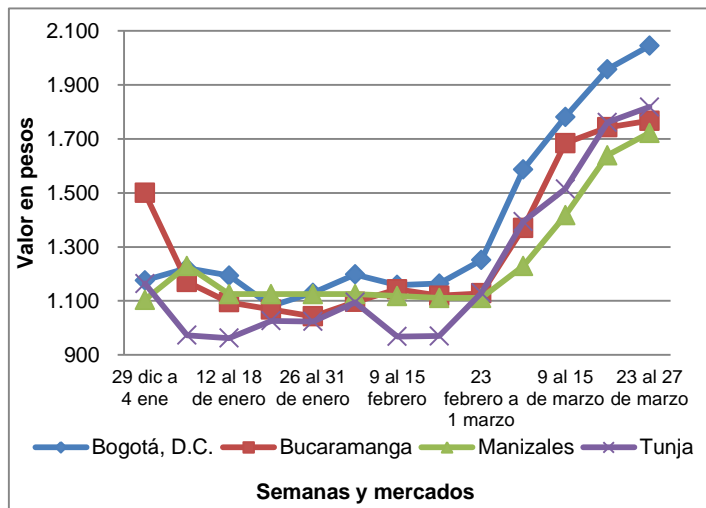

**Gráfico 4**  
**Comportamiento de los precios de la manzana roja importada**

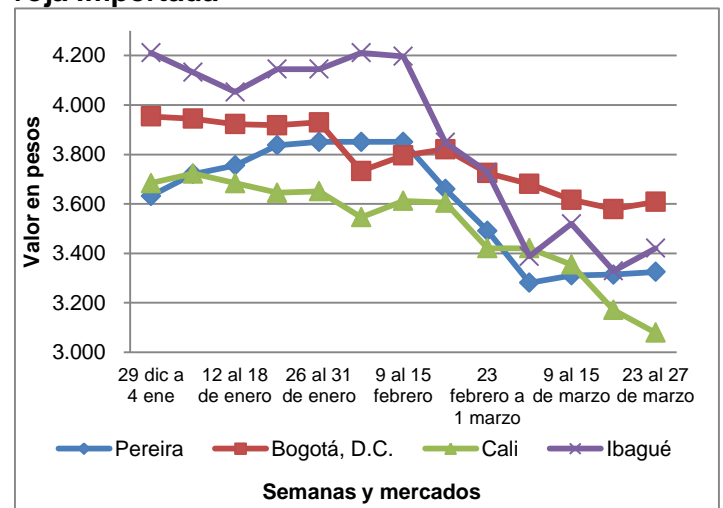

Fuente: SIPSA, Ministerio de Agricultura y Desarrollo Rural-DANE

En cambio, se observó una reducción en los precios de las manzanas y las peras importadas, la granadilla y la mora de Castilla.

En el caso de las manzanas importadas, la caída en los precios obedeció a que está llegando la producción de Chile. Para la manzana roja la reducción en los precios se registró en 33 de los 34 mercados donde se negoció a lo largo de marzo. En Pereira los precios mostraron la mayor disminución (-12,89%), negociándose el kilo a \$3.326.

Para la granadilla, después de levantado el paro cafetero, mejoró el ingreso de la fruta desde Gigante y Garzón (Huila), que se unió a la producción de Cundinamarca y el Eje Cafetero, lo que hizo que las cotizaciones mayoristas descendieran en 27 de los 32 mercados donde se ofreció la fruta a lo largo del mes.

### 1.3 Tubérculos y plátanos

En el mes de marzo de 2013 subieron los precios de los tubérculos, explicado por la reducción en las cotizaciones del plátano hartón verde, las variedades de papa: criolla limpia, única, parda pastusa, capira y nevada, y los ñames diamante y espino.

En el caso del plátano hartón verde, se incrementó el precio a lo largo del mes en 33 de los 38 mercados donde se ofreció, debido a la disminución de la oferta desde el Eje Cafetero y Santander. En Bogotá el kilo se vendió a \$1.438, en promedio, lo que representó un alza del 26,13%.

**Cuadro 3****Mercados en los que bajaron y subieron los precios de los tubérculos y plátanos**

Producto	Mercados		
	Total	Bajó	Subió
Plátano hartón verde	38	4	33
Papa criolla limpia	33	9	24
Papa única	24	5	19
Papa parda pastusa	25	6	19
Papa capira	26	7	19
Papa suprema	19	5	14
Plátano guineo	22	6	13
Papa nevada	12	1	11
Papa R-12 negra	9	0	9
Papa R-12 roja	6	0	6
Ñame diamante	6	0	5
Ñame espino	7	0	5
Yuca chirosa	10	9	1
Yuca ICA	9	9	0
Yuca criolla	18	13	5
Arracacha blanca	16	14	2

Fuente: SIPSA, Ministerio de Agricultura y Desarrollo Rural-DANE

Nota: el total incluye mercados que no registraron variación

Asimismo, se incrementaron las cotizaciones de la papa criolla limpia ante la reducción de producto de primera calidad procedente de Chía, Chipaque y La Calera (Cundinamarca), así como del oriente antioqueño. Este comportamiento se registró en 24 de los 33 mercados donde se negoció. En Cali, ciudad donde los precios subieron en mayor proporción, el alza superó el 40%.

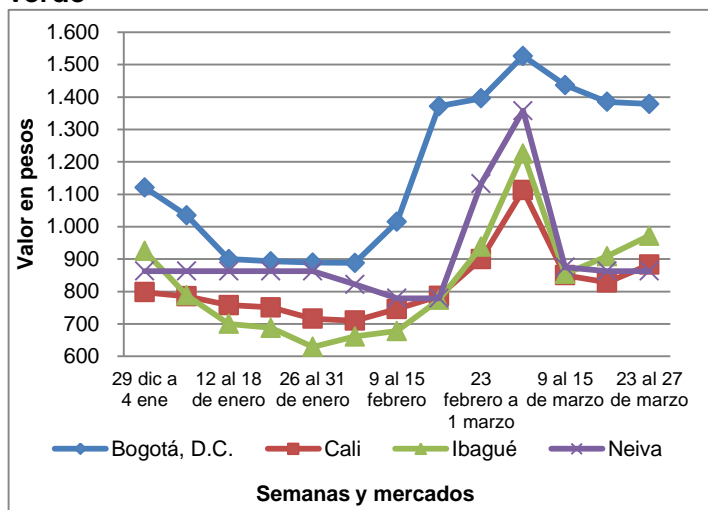
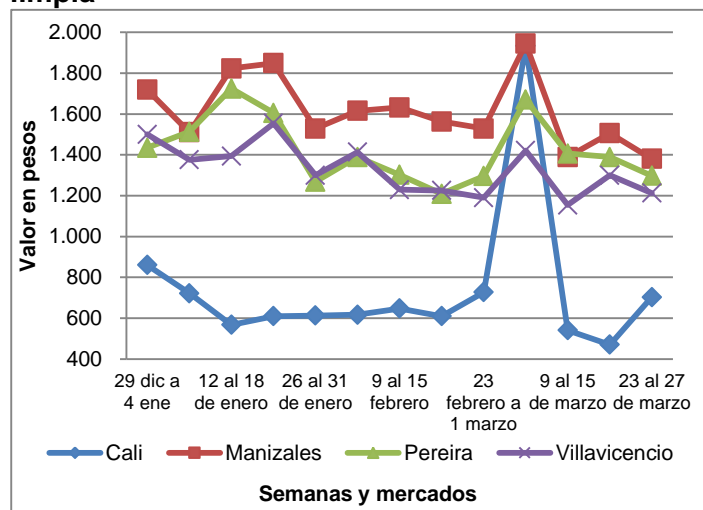
**Gráfico 5****Comportamiento de los precios del plátano hartón verde****Gráfico 6****Comportamiento de los precios de la papa criolla limpia**

Fuente: SIPSA, Ministerio de Agricultura y Desarrollo Rural-DANE

Por el contrario, cayeron las cotizaciones de la arracacha blanca y las yucas ICA, criolla y chirosa.

En el caso de la arracacha blanca las cotizaciones disminuyeron en 14 de los 16 mercados donde se ofreció a lo largo del mes. Este comportamiento se debió al mejor abastecimiento procedente de Versalles (Valle del Cauca).

Nota: los precios reportados para la canasta de productos corresponden al promedio del mes. **5**

También se presentó un descenso en los precios de la yuca criolla en 13 de los 18 mercados donde se vendió. Esta situación obedeció al mejoramiento del ingreso desde El Carmen de Bolívar, San Juan de Nepomuceno y San Cayetano (Bolívar).

#### 1.4 Cereales, procesados, cárnicos, lácteos y huevos

Este mes subieron las cotizaciones mayoristas de los lácteos y huevos, las carnes y los pescados y los productos procesados.

Para los lácteos y huevos, se registraron alzas para todos los tipos de huevo y el queso cuajada. En el caso de los huevos, los comerciantes afirmaron que durante este mes fue poca la producción en Santander. Para el huevo rojo A esta situación se dio en 18 de los 20 mercados donde se negoció a lo largo del mes. En Cartagena la unidad se vendió a \$201, 8,54% más que en febrero.

#### Cuadro 4

##### Mercados en los que bajaron y subieron los precios de los lácteos y huevos

Producto	Mercados		
	Total	Bajó	Subió
Huevo rojo A	20	2	18
Huevo rojo AA	21	3	18
Huevo rojo B	14	1	13
Huevo rojo extra	10	0	10
Queso cuajada	16	5	10
Huevo blanco A	9	0	9

Fuente: SIPSA, Ministerio de Agricultura y Desarrollo Rural-DANE

Nota: el total incluye mercados que no registraron variación

Para las carnes, se destacaron las alzas de las cotizaciones de algunos cortes de res como el muchacho, el pecho y la punta de anca.

También subieron los precios de algunos pescados como la tilapia roja, el bagre rayado y el bocachico criollo fresco, producto del mayor consumo durante la época de Cuaresma. En el caso de la tilapia roja entera fresca el aumento se observó en 12 de los 14 mercados donde se vendió.

#### Cuadro 5

##### Mercados en los que bajaron y subieron los precios de las carnes

Producto	Mercados		
	Total	Bajó	Subió
Carne de res, muchacho	26	3	14
Carne de res, pecho	20	1	11
Carne de res, punta de anca	27	3	13
Tilapia roja entera fresca	14	2	12
Carne de res, cadera	27	5	14
Carne de res, murillo	13	1	10
Carne de res, chatas	26	5	13
Carne de res, costilla	23	3	11
Bagre rayado entero fresco	14	3	11
Carne de res, falda	23	4	11
Bocachico criollo fresco	12	2	9
Pollo entero fresco sin vísceras	13	9	2
Carne de cerdo, lomo sin hueso	24	10	6
Pechuga de pollo	25	13	9

Fuente: SIPSA, Ministerio de Agricultura y Desarrollo Rural-DANE

Nota: el total incluye mercados que no registraron variación

Entre los productos procesados se destacó el alza de las cotizaciones del azúcar sulfitado, la sal yodada, la salsa de tomate y la gelatina. En contraste, cayeron los precios del aceite vegetal y las pastas alimenticias.

Nota: los precios reportados para la canasta de productos corresponden al promedio del mes. **6**

Para el azúcar sulfitada, por ejemplo, el aumento de los precios obedeció al menor ingreso desde Valle del Cauca y Brasil. La anterior situación se observó en 18 de los 24 mercados donde se negoció en marzo.

### Cuadro 6

#### Mercados en los que bajaron y subieron los precios de los procesados

Producto	Mercados		
	Total	Bajó	Subió
Azúcar sulfitada	24	6	18
Sal yodada	32	9	14
Salsa de tomate doy pack	26	8	13
Gelatina	21	6	11
Chocolate dulce	15	3	10
Chocolate amargo	14	9	2
Panela cuadrada morena	16	11	3
Café instantáneo	20	14	3
Pastas alimenticias	27	15	7
Aceite vegetal mezcla	27	16	8

Fuente: SIPSA, Ministerio de Agricultura y Desarrollo Rural-DANE

Nota: el total incluye mercados que no registraron variación

En marzo, y por tercer mes consecutivo, cayeron los precios de los granos y cereales. Se destacaron las reducciones de las cotizaciones del arroz de primera, los frijoles cargamanto rojo y blanco y el arroz excelso. En este grupo sólo se dio el incremento de las cotizaciones de la arveja verde seca importada.

Para el arroz, la caída de los precios se registró por tercer mes consecutivo, y obedeció a que a la producción nacional se sumó el producto importado. Específicamente para el arroz de primera, esta situación se presentó en 20 de los 28 mercados donde se ofreció a lo largo del mes de marzo. En Cúcuta, por ejemplo, el kilo se vendió a \$2.491, lo que representó una reducción del 5,16%.

En contraste, los precios de la arveja verde seca importada subieron por segundo mes consecutivo debido al menor ingreso desde Canadá. Esta situación se observó en 22 de los 24 mercados donde se ofreció.

### Cuadro 7

#### Mercados en los que bajaron y subieron los precios de los cereales

Producto	Mercados		
	Total	Bajó	Subió
Arroz de primera	28	20	8
Frijol cargamanto rojo	18	16	1
Frijol cargamanto blanco	9	9	0
Arroz excelso	9	8	0
Frijol bolón	13	8	4
Maíz pira	9	7	2
Arveja verde seca importada	24	1	22

Fuente: SIPSA, Ministerio de Agricultura y Desarrollo Rural-DANE

Nota: el total incluye mercados que no registraron variación



**Gráfico 7**  
Comportamiento de los precios de la tilapia roja entera fresca

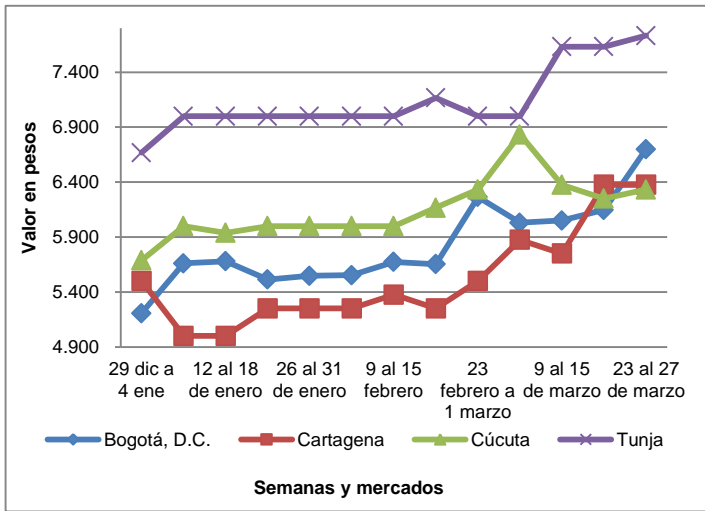

Fuente: SIPSA, Ministerio de Agricultura y Desarrollo Rural-DANE

**Gráfico 8**  
Comportamiento de los precios del frijol cargamento rojo

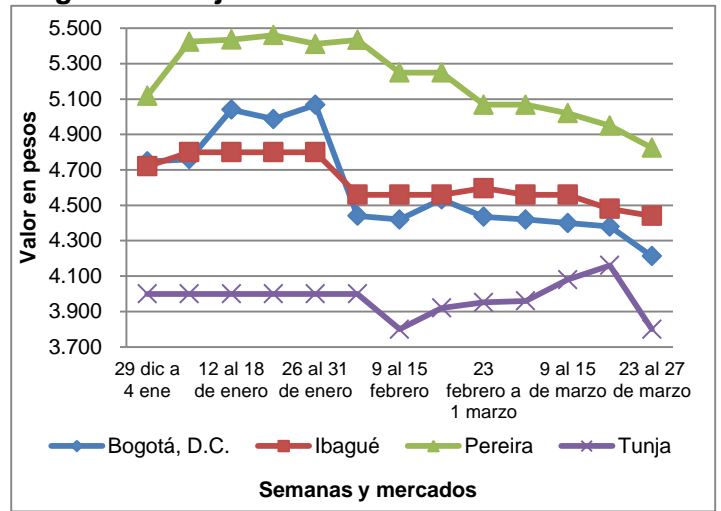





**Tabla 1**  
**Lo que más sube, lo que más baja**  
**Marzo de 2013**

Bogotá	
Verduras: Lechuga Batavia, pepino de rellenar, arveja verde Frutas: Mango Tommy, limón Tahití, aguacates papelillo y Hass Tubérculos: papa sabanera, plátanos hartones verde y maduro Otros: Tilapia roja entera congelada, arroz de primera	Verduras: Pepino cohombro, zanahoria, chόcolo, ahuyama Frutas: Guayaba pera, mora de Castilla, granadilla, patilla Tubérculos: Yuca llanera, papa criolla sucia Otros: Frijol nima calima, maíz blanco trillado
Medellín	
Verduras: Lechuga Batavia, arveja verde, cebolla junca Frutas: mangos común y Tommy, mandarina Oneco, Tangelo Tubérculos: Plátano hartón verde, papas capira y R-12 negra Otros: Queso doble crema, trucha en corte de mariposa	Verduras: Repollo blanco, pepino cohombro, habichuela Frutas: Granadilla, mora de Castilla, pera importada Tubérculos: Plátano guineo, yuca criolla Otros: Tilapia filete congelado, pechuga de pollo
Bucaramanga	
Verduras: Lechuga Batavia, arveja y frijól verde en vaina Frutas: Mango Tommy, limón Tahití, maracuyá, papaya redonda Tubérculos: Papas única y suprema, plátano hartón verde Otros: Tilapia roja entera fresca, huevos rojos	Verduras: Zanahoria, pimentón, cebolla cabezona blanca Frutas: Mora de Castilla, pera, guayaba pera, granadilla Tubérculos: Papa criolla limpia Otros: Panela cuadrada morena
Cúcuta	
Verduras: Lechuga Batavia, arveja verde, habichuela, pepino Frutas: Mango Tommy, limón Tahití, melón Cantalup, fresa Tubérculos: Papas suprema, parda pastusa y única Otros: Bocachico criollo fresco, arveja verde seca	Verduras: Zanahoria, chόcolo, cebolla cabezona blanca, ajo Frutas: Mora de Castilla, guanábana, pera importada, durazno Tubérculos: Papa criolla limpia, plátano guineo, yuca criolla Otros: Garbanzo importado, pechuga de pollo
Cali	
Verduras: Arveja verde, chόcolo mazorca, tomate larga vida Frutas: Maracuyá, aguacate, limón Tahití, guayaba pera Tubérculos: Papas suprema y capira, plátano hartón verde Otros: Queso costeño, lenteja importada	Verduras: Zanahoria, pepino cohombro, habichuela, pimentón Frutas: Granadilla, patilla, pera importada, mandarina Oneco, Tubérculos: papas única, parda pastusa y criolla, yuca ICA Otros: Bagre rayado entero, arroz de primera
Barranquilla	
Verduras: Lechuga Batavia, pimentón, habichuela, coliflor Frutas: Guayaba pera, lulo, papaya maradol, curuba larga Tubérculos: Papas única, R-12 roja, ñame espino Otros: Queso costeño, panela cuadrada blanca	Verduras: Repollo blanco, ahuyama, remolacha, cebolla junca Frutas: Mora de Castilla, tomate de árbol, melón Cantalup Tubérculos: Yuca criolla, plátano hartón verde Otros: Frijol cabeza negra, maíz blanco trillado
Pereira	
Verduras: Frijol verde, lechuga Batavia, pimentón, cebolla junca Frutas: Mango Tommy, aguacate papelillo, maracuyá, Tangelo Tubérculos: Papas R-12 roja y única, plátano hartón verde Otros: Maíz blanco trillado, arveja verde seca	Verduras: Pepino cohombro, tomate chonto, cebolla cabezona Frutas: Granadilla, pera importada, guayaba pera, guanábana Tubérculos: Yuca ICA, papa parda pastusa, arracacha blanca Otros: Garbanzo importado, frijól cargamanto rojo
Cartagena	
Verduras: lechuga Batavia, tomate Riogrande, chόcolo mazorca Frutas: mandarina común, mango tommy, maracuyá, lulo, coco Tubérculos: papa única, ñames diamante y espino, papa criolla Otros: bagre rayado entero, mojarra lora, tilapia roja, huevo rojo	Verduras: zanahoria, cebolla cabezona blanca, ahuyama Frutas: pera importada, patilla, granadilla, mora de Castilla Tubérculos: yuca criolla Otros: pechuga de pollo, queso costeño, aceite vegetal

Fuente: SIPSA, Ministerio de Agricultura y Desarrollo Rural-DANE

## FICHA METODOLÓGICA

El componente de precios mayoristas del Sistema de Información de Precios y Abastecimiento del Sector Agropecuario –SIPSA- es una muestra no probabilística que cubre 61 mercados mayoristas a nivel nacional, ubicados en 19 departamentos.

Su cobertura es la siguiente:

TERRITORIAL					
CENTRO	CENTRO ORIENTE	NOROCCIDENTE	NORTE	CENTRO OCCIDENTE	SUROCCIDENTE
Corabastos	Cenabastos	CMA	Granabastos	Manizales	Popayán
Paloquemao	Pamplona	Coomerca	Barranquillita	La Dorada	Pasto
Plaza España	La Parada	Placita de Flórez	Bazurto	Mercar	Ipiales
Las Flores	Centroabastos	Carmen del Víbora	Mercabastos	Retiro	Cavasa
Tunja	Bucaramanga Centro	La Ceja	Mercado Nuevo	Mercasa	Santa Helena
Chiquinquirá	Bucaramanga San Fco	La Unión	Sincelejo	La 41	La Floresta
Duitama	San Gil	Marinilla		La Bella	Siloé
Sogamoso	Socorro	Peñol		La Virginia	Galería Alameda
Ubaté		Rionegro		Ibagué (La 21)	Buenaventura
Surabastos		San Vicente		Frigorífico Carlina	Palmira
Villavicencio		Santa Bárbara		Cartago	Tuluá
		El Santuario			
		Sonsón			
		Yarumal			
		Montería			

**Objetivo:** proporcionar información de los precios mayoristas de los alimentos y como es su comportamiento, teniendo en cuenta factores y hechos que afectan la comercialización.

**Población objetivo:** comerciantes mayoristas ubicados dentro de los mercados mayoristas

**Tipo de investigación:** sistema de encuestas no probabilísticas

**Diseño muestral:** selección arbitraria

**Cobertura:** nacional

**Unidad de análisis:** precios mayoristas

**Unidad de observación:** mercados mayoristas y centrales de abasto

**Desagregación temática:** precio de venta mayorista por producto y fuente

Departamento Administrativo Nacional de Estadística - DANE -  
Bogotá, D.C. - Colombia, marzo de 2013

□□□

Anexo 1

Cuadro 1

Comportamiento de los precios mayoristas de los principales alimentos en las principales ocho ciudades

Marzo de 2013

Precio por kilogramo

Precio \$/Kg	Barranquilla		Bogotá		Bucaramanga		Cartagena		Cali		Cúcuta		Medellín		Pereira	
	Precio	Var%	Precio	Var%	Precio	Var%	Precio	Var%	Precio	Var%	Precio	Var%	Precio	Var%	Precio	Var%
<b>Hortalizas y verduras</b>																
Ahuyama	490	-16.92	729	-7.05	597	-1.83	591	-14.29	473	-12.82	700	-1.61	582	-3.54	600	-0.69
Arveja verde en vaina	5.140	6.12	3.149	37.99	2.624	41.21	n.d.	-	1.674	21.89	2.893	40.67	1.861	7.05	1.685	-15.31
Cebolla cabezona blanca	653	-18.32	693	-5.59	528	-10.92	742	-7.63	464	-24.44	475	-13.72	899	-6.13	590	-7.04
Cebolla junca	1.272	-5.31	847	7.37	650	0.48	n.d.	-	761	7.78	625	5.20	1.324	0.11	629	-0.75
Chócolo mazorca	618	16.21	1.101	-16.93	1.160	-0.15	486	11.86	562	24.46	570	-18.47	746	1.96	638	0.00
Habichuela	2.116	5.34	1.520	-7.37	1.613	-4.20	2.106	3.32	1.589	-32.30	1.875	7.14	1.294	-20.91	1.910	-6.12
Pepino cohombro	957	-12.70	1.079	-37.16	588	2.52	966	-6.67	504	-43.78	705	10.49	678	-23.52	756	-27.14
Pimentón	1.809	6.22	2.299	24.78	1.895	-8.16	2.083	9.99	1.184	-12.67	1.592	5.17	1.516	1.07	1.586	0.48
Remolacha	654	-2.37	484	18.87	638	-0.96	684	-6.66	637	16.83	721	-8.91	601	-2.91	n.d.	-
Tomate*	1.256	18.73	1.543	-11.99	1.209	17.03	1.617	14.17	1.500	-5.60	909	1.64	1.530	-10.28	1.490	-15.98
Zanahoria	844	-31.86	760	-23.84	780	-29.82	890	-28.73	793	-31.26	824	-27.81	743	-5.20	772	-20.51
<b>Frutas frescas</b>																
Aguacate *	n.d.	-	5.166	28.63	4.222	13.26	n.d.	-	4.042	19.75	3.750	5.53	2.336	13.22	4.125	40.13
Banano*	416	-25.00	1.190	16.98	1.138	-2.43	560	0.00	580	-1.08	1.042	0.36	764	-2.86	576	4.76
Coco	n.d.	-	2.953	7.49	2.009	0.46	2.103	5.14	1.455	-1.54	958	0.85	1.979	12.03	1.600	0.00
Granadilla	4.576	13.00	3.073	-17.82	3.385	-15.10	3.000	-13.33	2.249	-26.23	3.405	-14.95	2.827	-30.03	2.140	-8.29
Guayaba pera	1.769	-1.13	1.098	-36.87	905	-21.51	1.725	-0.32	1.068	12.95	n.d.	-	1.130	4.52	1.062	-1.98
Limón común	1.425	-16.57	1.026	13.66	1.119	-7.87	1.963	3.81	920	17.07	n.d.	-	1.601	-2.36	1.450	11.54
Lulo	2.840	8.98	2.246	0.64	2.152	11.54	2.959	13.27	1.911	-3.73	2.506	13.42	1.862	-1.57	1.690	4.30
Mandarina*	2.062	29.58	2.001	4.88	1.791	15.46	2.275	29.30	1.848	-3.91	1.100	24.80	3.085	41.01	1.648	8.49
Mango Tommy	1.442	2.98	1.798	52.41	1.577	41.29	1.731	23.12	1.359	45.42	1.377	31.18	1.706	47.89	1.167	27.64
Manzana roja importada	4.050	-0.24	3.640	-3.74	3.396	-2.41	3.923	-4.59	3.257	-8.16	3.629	-1.42	3.390	-7.80	3.326	-12.89
Maracuyá	n.d.	-	2.321	23.06	2.247	22.44	2.656	13.00	2.508	23.18	1.773	1.45	2.299	27.52	2.340	23.88
Mora de Castilla	2.706	-12.17	2.184	-24.54	2.082	-15.64	2.487	-9.99	2.188	3.83	1.845	-21.43	1.341	-12.81	1.850	9.63
Naranja Valencia	918	-5.09	1.066	9.24	605	10.40	n.d.	-	555	-1.41	492	-	989	10.27	550	0.00
Papaya maradol	1.551	6.43	973	-12.07	1.195	-3.43	1.417	-3.55	1.009	5.64	967	-3.03	1.599	8.77	1.104	3.26
Piña *	1.088	-2.88	714	-12.34	657	-4.55	1.020	3.73	836	4.49	891	2.32	802	-0.25	1.017	1.67
Tomate de árbol	1.315	5.11	1.541	10.25	1.308	8.92	1.386	8.95	1.248	4.51	1.732	-1.42	1.174	5.80	1.405	21.17
<b>Tubérculos y plátanos</b>																
Arracacha*	n.d.	-	1.130	2.03	1.011	2.35	n.d.	-	1.053	6.65	1.041	5.88	710	-1.23	1.189	-10.51
Papa negra*	575	18.57	708	4.88	684	14.35	660	33.70	464	-12.50	624	27.20	901	3.38	470	1.29
Papa criolla	1.302	-13.86	1.820	-2.16	848	-13.41	2.049	13.84	912	40.29	943	-11.73	1.491	16.67	1.318	12.76
Plátano hartón verde	1.098	1.35	1.438	26.13	1.478	11.01	1.003	5.04	918	16.89	1.230	-3.88	1.185	19.95	719	10.98
Yuca*	503	-2.91	790	-9.21	848	1.37	485	-7.35	974	-13.92	1.069	-7.24	1.165	-4.39	960	-10.97

\*Variedad predominante en el mercado

Variación porcentual con respecto al promedio del mes anterior

n.d. : no disponible

-: no es posible calcular la variación

□□□

Cuadro 1

Comportamiento de los precios mayoristas de los principales alimentos en las principales ocho ciudades (continuación)

Marzo de 2013

Precio por kilogramo

Precio \$/Kg	Barranquilla		Bogotá		Bucaramanga		Cartagena		Cali		Cúcuta		Medellín		Pereira	
	Precio	Var%	Precio	Var%	Precio	Var%	Precio	Var%	Precio	Var%	Precio	Var%	Precio	Var%	Precio	Var%
<b>Granos, cárnicos y procesados</b>																
Arroz de primera	2.145	-0.62	2.176	5.57	2.396	-3.40	1.881	0.15	2.118	-1.34	2.491	-5.16	2.228	1.48	2.358	-2.49
Arveja verde seca importada	2.059	13.88	1.999	1.89	2.120	16.56	2.000	0.00	1.906	0.22	2.067	22.76	2.140	8.35	2.051	14.86
Frijol seco*	3.863	1.09	4.353	-1.92	3.717	-1.26	4.256	-0.44	3.408	0.20	5.700	-3.93	4.550	-6.19	4.966	-5.42
Garbanzo importado	n.d.	-	3.894	2.23	2.915	-0.06	n.d.	-	n.d.	-	3.300	-5.38	3.960	-1.12	2.991	-9.36
Lenteja importada	1.623	2.36	1.925	0.74	1.675	-0.64	1.925	-0.65	1.658	3.11	1.743	-0.48	2.390	0.21	1.653	-3.45
Maíz amarillo cáscara	1.132	1.22	810	-1.00	n.d.	-	865	-0.57	957	1.32	n.d.	-	821	-0.76	1.232	3.47
Huevo tipo A	193	4.75	201	1.13	188	4.68	201	8.54	187	-	184	5.76	192	3.90	200	6.67
Queso costeño	9.596	7.02	9.556	-3.54	10.133	2.53	8.200	-4.00	9.342	4.67	10.292	4.22	9.808	0.94	9.288	-6.78
Carne de cerdo, lomo sin hueso	12.271	2.26	11.550	-0.43	n.d.	-	13.000	0.00	10.807	-0.86	10.000	0.00	13.488	-1.01	13.000	0.00
Carne de res, chatas	12.133	1.11	13.300	-1.36	18.700	0.00	11.600	0.00	11.389	-	11.417	-0.72	19.200	2.06	13.000	0.00
Pechuga de pollo	6.400	1.99	6.779	0.57	6.451	-3.78	5.856	-7.32	6.880	0.19	6.433	-4.81	6.681	-4.37	n.d.	-
Aceite vegetal mezcla	3.707	0.41	4.503	0.27	4.191	-2.04	3.510	-1.82	4.933	0.00	3.597	-1.30	3.260	-0.79	n.d.	-
Azúcar sulfitada	1.387	1.87	1.434	-0.15	1.520	2.67	1.353	1.12	1.408	2.42	n.d.	-	1.430	2.37	1.597	1.24
Galletas saladas 3 tacos	7.652	-0.56	7.509	-0.14	7.950	1.02	7.300	-0.11	8.466	0.00	7.857	0.00	7.431	-0.12	7.557	-1.73
Harina de trigo	1.284	-3.48	1.461	-4.42	1.857	1.42	1.310	0.00	2.143	-1.38	1.533	-4.61	2.236	-0.02	2.170	0.34
Harina precocida de maíz	1.987	-24.20	2.505	0.60	1.854	-0.66	2.505	0.21	2.056	1.37	1.713	-0.84	n.d.	-	2.584	0.00
Margarina	n.d.	-	7.963	0.47	8.207	0.83	n.d.	-	12.933	0.00	n.d.	-	8.656	-0.50	n.d.	-
Panela*	1.690	1.71	1.866	-2.32	1.662	-2.85	1.486	-0.06	2.030	-	1.769	-0.93	1.634	4.18	2.221	0.44
Pastas alimenticias	3.995	-1.76	4.292	0.61	3.160	-2.27	n.d.	-	4.389	-8.56	2.742	-0.34	4.620	0.13	4.493	-0.35
Salsa de tomate doy pack	n.d.	-	12.422	5.03	10.790	0.24	12.375	0.00	12.438	0.51	n.d.	-	11.689	0.22	12.975	0.00

\*Variedad predominante en el mercado

Variación porcentual con respecto al promedio del mes anterior

n.d. : no disponible

-: no es posible calcular la variación