



PROSPERIDAD
PARA TODOS



MinAgricultura
Ministerio de Agricultura
y Desarrollo Rural

Boletín de prensa

7 de octubre de 2013

SISTEMA DE INFORMACIÓN DE PRECIOS Y ABASTECIMIENTO DEL SECTOR AGROPECUARIO - SIPSA

Precios mayoristas de los alimentos
Septiembre de 2013

Contenido

Resumen

Introducción

I. Comportamiento de los precios mayoristas de los alimentos en septiembre de 2013

1. Tubérculos y plátanos

2. Frutas frescas

3. Verduras y hortalizas

4. Cereales, procesados, cárnicos, lácteos y huevos

Ficha metodológica

Anexos

En el mes de septiembre se registró una reducción de las cotizaciones de las verduras, los tubérculos, las frutas, los granos y cereales y los productos procesados, mientras que subieron los precios mayoristas de los lácteos y huevos, las carnes y los pescados.

- *Para los tubérculos*, la caída de los precios de la papa criolla limpia obedeció al reinicio de las cosechas en Boyacá, Cundinamarca y Antioquia. La reducción más alta se registró en Bucaramanga con 40,24%.
- Sólo subieron las cotizaciones del plátano hartón verde, por la menor oferta de Córdoba y el Eje Cafetero. El incremento más marcado se observó en Cali, donde el precio subió 9,50%.
- *Para las verduras y hortalizas*, la reducción de los precios de la habichuela estuvo motivada por la salida de las cosechas en Cundinamarca y Santander. En Medellín se observó la mayor reducción con 35,14%.
- La cotización del pimentón subió pues están finalizando las cosechas en Girón, Piedecuesta y Rionegro (Santander).
- En el caso de las *frutas*, hubo más recolecciones de tomate de árbol en Sutamarchán, Saboyá y Tibaná (Boyacá), lo que generó la reducción de los precios. El principal descenso se registró en Bucaramanga con 26,97%, donde el kilo se vendió a \$1.227.
- Subió la cotización del maracuyá debido a la baja oferta desde La Unión (Valle del Cauca) donde se redujeron las cosechas. Las alzas más grandes se dieron en Bucaramanga con 68,14% y el kilo se vendió a \$1.843
- *En los cereales*, se incrementó la oferta de maíz blanco trillado desde los departamentos de Bolívar, Córdoba y Sucre, donde los cultivos están pasando por un buen momento de producción.
- Entre los *productos procesados* se destacó la reducción de las cotizaciones de la avena en hojuelas, el aceite vegetal, la harina precocida de maíz y el café molido. En contraste, ascendieron los precios de la margarina y la fécula de maíz.
- *En los lácteos y huevos*, se registraron reducciones para el queso campesino, cuajada y doble crema, pues llegó poca cantidad de producto desde Nariño, Cundinamarca y Cesar.
- El grupo de *las carnes* subieron las cotizaciones de algunos de los cortes de cerdo. Según los comerciantes, esta situación obedeció a una menor disponibilidad de animales para sacrificio en Risaralda.



Director
Jorge Bustamante R.

Subdirector
Juan Carlos Guataquí R.

Director de Metodología y Producción
Estadística
Eduardo Efraín Freire D.

www.dane.gov.co



Introducción

El Sistema de Información de Precios y Abastecimiento del Sector Agropecuario –SIPSA-, cuenta con tres componentes: Precios mayoristas, Abastecimiento de alimentos e Insumos y factores asociados a la producción.

El componente de Precios mayoristas tiene por objeto la recolección, el análisis y la difusión de la información de las cotizaciones que se captura en los principales mercados mayoristas del país.

Busca analizar el comportamiento de los precios a través del seguimiento de los mercados nacionales y regionales y de la identificación y el análisis de los factores y hechos económicos que determinan y afectan los precios a lo largo de la cadena de comercialización

El Sistema toma la información de precios en más de 60 mercados en los días y horas establecidos de mayor movimiento en cada uno de ellos, Incluye información para una canasta superior a los 400 productos clasificada en ocho grandes grupos: verduras y hortalizas, frutas frescas, tubérculos, raíces y plátanos, granos y cereales, huevos y lácteos, carnes, pescados y productos procesados.

I. COMPORTAMIENTO DE LOS PRECIOS MAYORISTAS DE LOS ALIMENTOS EN SEPTIEMBRE DE 2013

En el mes de septiembre, con respecto al mes de agosto, se registró una reducción de las cotizaciones de las verduras, los tubérculos, las frutas, los granos y cereales y los productos procesados.

En contraste, subieron los precios mayoristas de los lácteos y huevos, las carnes y los pescados.

1. Tubérculos y plátanos

En el mes de septiembre de 2013 bajaron los precios de los tubérculos, explicado por las alzas en las cotizaciones de las papas criolla limpia, capira, única, parda pastusa y suprema. Otros tubérculos, como la arracacha blanca y la yuca ICA presentaron igualmente alzas para este período.

En el caso de la papa criolla limpia, la caída de los precios a lo largo del mes en los 35 mercados donde se ofreció, obedeció al reinicio de las cosechas en Boyacá, Cundinamarca y Antioquia. La reducción más marcada se registró en Bucaramanga con 40,24%; allí el kilo se vendió a \$856.

Cuadro 1
Mercados en los que bajaron y subieron los precios de los tubérculos y plátanos

Producto	Mercados			Agosto*
	Total	Bajó	Subió	
Papa criolla limpia	35	35	0	35
Papa capira	27	26	1	27
Papa única	25	25	0	24
Papa parda pastusa	24	24	0	25
Papa suprema	22	22	0	22
Arracacha amarilla	19	16	3	18
Papa nevada	12	12	0	12
Papa criolla sucia	13	12	1	13
Yuca ICA	10	10	0	9
Papa R-12 negra	9	9	0	9
Ñame espino	7	7	0	6
Plátano hartón maduro	10	1	9	10
Plátano hartón verde	40	16	23	40

* Información correspondiente al conteo de mercados del mes de agosto de 2013

Fuente: SIPSA, Ministerio de Agricultura y Desarrollo Rural-DANE

Nota: el total incluye mercados que no registraron variación

Asimismo, para la papa capira hubo un mejoramiento de la oferta desde el oriente antioqueño, lo que generó la reducción de las cotizaciones en 26 de los 27 mercados donde se negoció a lo largo del mes.

Gráfico 1
Comportamiento de los precios de la papa criolla limpia



Gráfico 2
Comportamiento de los precios del plátano hartón verde



Fuente: SIPSA, Ministerio de Agricultura y Desarrollo Rural-DANE

Por el contrario, únicamente se incrementaron las cotizaciones del plátano hartón, tanto verde como maduro.

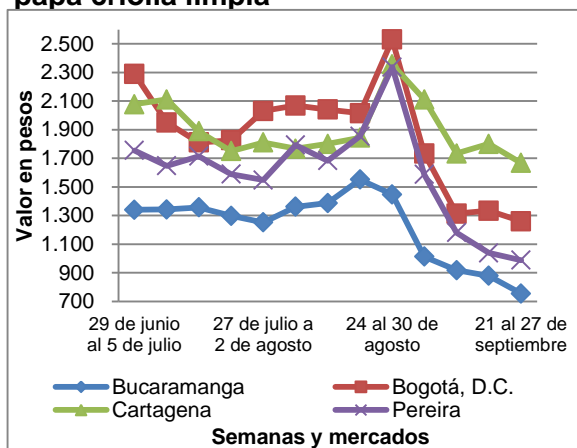
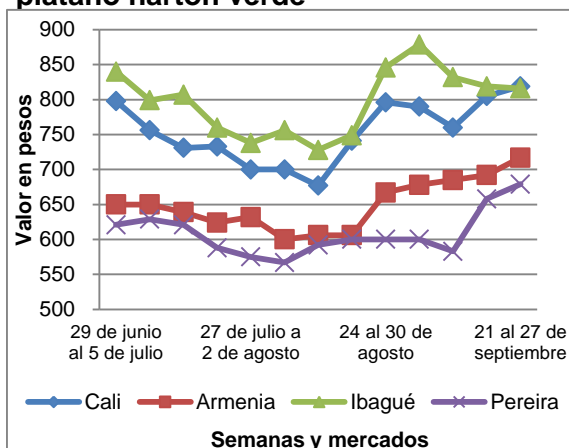
En el caso del plátano verde, las cotizaciones subieron en 23 de los 40 mercados donde se ofreció a lo largo del mes ante la reducción de la oferta del producto procedente de Córdoba y el Eje Cafetero. El incremento más marcado se observó en Cali, donde el precio subió 9,50% y el kilo se vendió a \$794.



PROSPERIDAD
PARA TODOS



MinAgricultura
Ministerio de Agricultura
y Desarrollo Rural

Boletín de prensa

2. Verduras y hortalizas

Para este grupo, en septiembre descendieron las cotizaciones de la habichuela, la arveja verde en vaina, el apio, la cebolla cabezona blanca, el repollo blanco y la zanahoria.

Cuadro 2

Mercados en los que bajaron y subieron los precios de las verduras y hortalizas

Producto	Mercados			Agosto*
	Total	Bajó	Subió	
Habichuela	40	32	8	40
Arveja verde en vaina	32	30	2	32
Apio	30	27	3	30
Cebolla cabezona blanca	29	25	4	29
Repollo blanco	26	23	3	26
Zanahoria	29	23	6	29
Lechuga Batavia	36	23	12	36
Ajo importado	22	22	0	22
Remolacha	23	22	1	23
Cebolla junca	21	21	0	21
Coliflor	27	21	5	27
Brócoli	25	20	4	25
Ajo	19	19	0	19
Tomate chonto	15	15	0	15
Espinaca	23	13	6	23
Tomate larga vida	12	11	1	12
Pepino de rellenar	11	1	10	12
Fríjol verde cargamanto	19	5	14	19
Fríjol verde en vaina	22	2	20	22
Ahuyama	32	8	22	32
Chócolo mazorca	39	15	24	39
Pepino cohombro	38	14	24	38
Pimentón	42	12	30	42

* Información correspondiente al conteo de mercados del mes de agosto de 2013

Fuente: SIPSA, Ministerio de Agricultura y Desarrollo Rural-DANE

Nota: el total incluye mercados que no registraron variación

En cuanto a la habichuela la caída de los precios estuvo motivada por la salida de las cosechas en los municipios productores de Cundinamarca y Santander. Esta situación se observó en 32 de los 40 mercados donde se negoció. En Medellín se observó la mayor reducción (-35,14%); el kilo se vendió a \$694.

De la misma forma, la cotización de la arveja verde en vaina disminuyó en 30 de los 32 mercados donde se comercializó, debido a que se contó con más cantidad de producto de primera calidad procedente de El Rosal, Simijaca, Pasca y Subachoque (Cundinamarca). En Medellín el kilo se transó a \$1.889, 34,91% menos que en agosto.

En cambio, se registraron alzas para los precios del pimentón, el pepino cohombro, el chócolo mazorca, la ahuyama, el frijol verde en vaina y el pepino de rellenar.

Gráfico 3
Comportamiento de los precios de la habichuela



Gráfico 4
Comportamiento de los precios del pimentón



Fuente: SIPSA, Ministerio de Agricultura y Desarrollo Rural-DANE

En el caso del pimentón, subió el precio en 30 de los 42 mercados donde se vendió el producto. Esta situación obedeció a que están finalizando las cosechas en Girón, Piedecuesta y Rionegro (Santander). En la ciudad de Bucaramanga, principal destino de la producción de esta zona, se presentó el alza más marcada con 17,44%; allí el kilo se vendió en promedio a \$1.375.

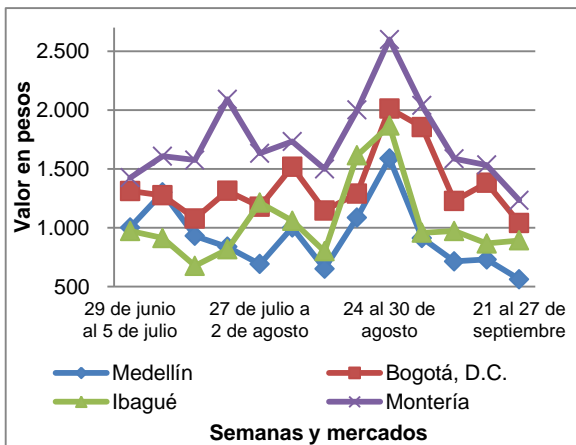
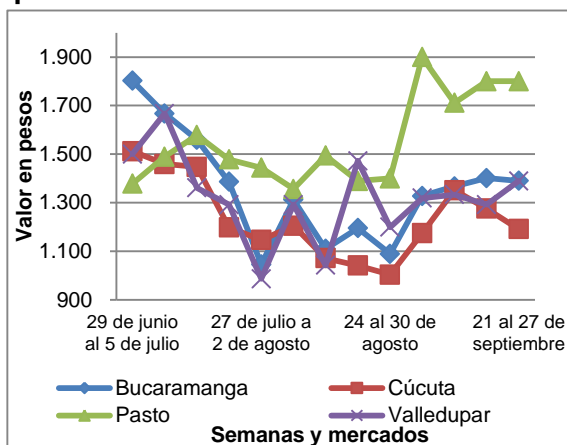
Respecto al pepino cohombro, hubo menor oferta de producto desde Lebrija (Santander), Cajamarca e Ibagué (Tolima), lo que ocasionó el alza de las cotizaciones mayoristas a lo largo de septiembre. El incremento más marcado se registró en Cúcuta con 19,02%; allí el kilo se vendió a \$768.

3. Frutas frescas

Para las frutas frescas, las principales reducciones se observaron en los precios del tomate de árbol, la mora de Castilla, la guayaba pera y el melón Cantalup, entre otros productos.

Los precios del tomate de árbol bajaron pues debido a que hubo más recolecciones en Sutamarchán, Saboyá y Tibaná (Boyacá). Esta situación se registró en los 41 mercados donde se vendió este mes. El principal descenso se registró en Bucaramanga (-26,97%) donde el kilo se vendió a \$1.227.

Para la mora de Castilla llegó más cantidad desde el sur de Nariño, San Bernardo y Silvania (Cundinamarca), lo que generó la caída en los precios en 33 de los 40 mercados donde se vendió este mes. En Cúcuta se presentaron las reducciones más marcadas (-18,09%) y allí el kilo se vendió a \$1.648.

Cuadro 3
Mercados en los que bajaron y subieron los precios de las frutas

Producto	Mercados			Agosto*
	Total	Bajó	Subió	
Tomate de árbol	41	41	0	41
Mora de Castilla	40	33	7	39
Guayaba pera	32	25	7	32
Melón Cantalup	32	23	9	30
Papaya Maradol	35	23	12	34
Manzana verde importada	35	21	12	35
Manzana royal gala importada	30	20	10	30
Fresa	29	18	7	27
Curuba larga	25	17	7	26
Piña manzana	16	3	11	16
Mandarina arrayana	15	2	13	15
Piña perolera	19	5	14	18
Mandarina Oneco	15	1	14	15
Piña gold	19	4	15	18
Patilla	25	6	18	24
Pera importada	32	10	21	32
Granadilla	30	9	21	30
Aguacate papelillo	22	0	22	22
Naranja Valencia	28	5	23	28
Limón Tahití	27	0	27	27
Maracuyá	33	2	31	34

* Información correspondiente al conteo de mercados del mes de agosto de 2013

Fuente: SIPSA, Ministerio de Agricultura y Desarrollo Rural-DANE

Nota: el total incluye mercados que no registraron variación

En cambio, se observaron ascensos en los precios del maracuyá, el limón Tahití, la naranja Valencia, el aguacate papelillo y la granadilla.

Gráfico 5
Comportamiento de los precios del tomate de árbol

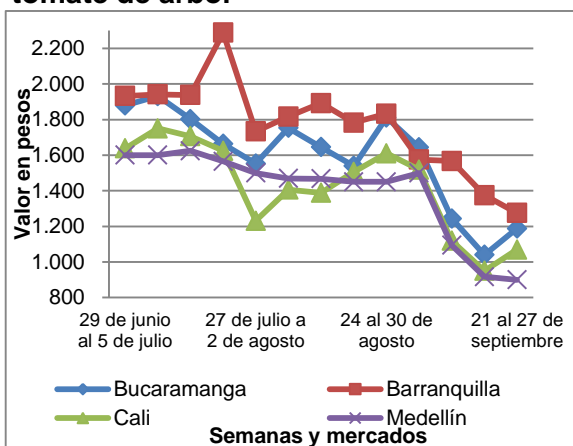

Fuente: SIPSA, Ministerio de Agricultura y Desarrollo Rural-DANE

Gráfico 6
Comportamiento de los precios del limón Tahití

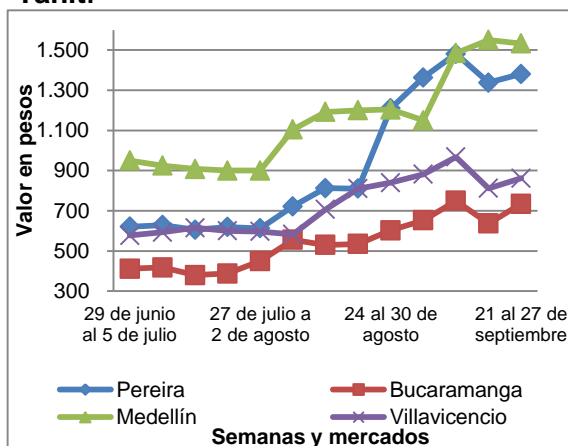

En el caso del maracuyá subió el precio debido a la baja oferta desde La Unión (Valle del Cauca) donde se redujeron las cosechas. Esta situación se observó en 31 de los 33



PROSPERIDAD
PARA TODOS



MinAgricultura
Ministerio de Agricultura
y Desarrollo Rural

Boletín de prensa

mercados donde se ofreció. Las alzas más grandes se dieron en Bucaramanga con 68,14% y el kilo se vendió a \$1.843.

Finalizaron las cosechas del limón Tahití en el Eje Cafetero y Santander, lo que generó el alza de las cotizaciones en los 27 mercados donde se ofreció.

4. Cereales, procesados, cárnicos, lácteos y huevos

Este mes cayeron las cotizaciones mayoristas de los granos y cereales y los productos procesados, mientras que se incrementaron los de los lácteos y huevos, las carnes y los pescados.

En el grupo de los granos y cereales, bajaron los precios del maíz trillado blanco, la lenteja importada, el frijol cargamanto rojo y la arveja verde seca importada, entre otros productos.

Cuadro 4
Mercados en los que bajaron y subieron los precios de los cereales

Producto	Mercados			Agosto*
	Total	Bajó	Subió	
Maíz blanco trillado	25	21	4	24
Lenteja importada	33	20	9	32
Frijol cargamanto rojo	18	17	1	18
Arveja verde seca importada	25	16	6	24
Arroz de primera	30	16	13	29
Garbanzo importado	17	13	4	16
Frijol bolón	15	12	3	15
Maíz amarillo cáscara	17	11	5	17
Maíz amarillo trillado	17	11	6	17
Frijol calima	10	10	0	10
Frijol cargamanto blanco	9	7	2	9

* Mercados donde se ofreció el producto en el mes de agosto de 2013

Fuente: SPSA, Ministerio de Agricultura y Desarrollo Rural-DANE

Nota: el total incluye mercados que no registraron variación

Para el maíz blanco trillado, por ejemplo, bajaron los precios en 21 de los 25 mercados donde se vendió este producto, por el incremento de la oferta desde los departamentos de Bolívar, Córdoba y Sucre, donde los cultivos están pasando por un buen momento de producción.

De la misma forma, llegó más cantidad de lenteja importada desde Estados Unidos, lo que generó una reducción de las cotizaciones en 20 de los 33 mercados donde se vendió a lo largo del mes. Las mayores reducciones se registraron en Medellín con 17,57%, donde el kilo se vendió a \$2.352.

Entre los productos procesados se destacó la reducción de las cotizaciones de la avena en hojuelas, el aceite vegetal, la harina precocida de maíz y el café molido. En contraste, ascendieron los precios de la margarina y la fécula de maíz.

Cuadro 5

Mercados en los que bajaron y subieron los precios de los procesados

Producto	Mercados			Agosto*
	Total	Bajó	Subió	
Avena en hojuelas	23	16	3	21
Aceite vegetal mezcla	31	16	11	29
Harina precocida de maíz	27	14	9	27
Café molido	24	13	6	24
Sardinas en lata	24	13	7	22
Manteca	20	12	3	19
Galletas dulces redondas con crema	11	9	2	9
Azúcar morena	10	8	2	10
Fécula de maíz	18	6	11	18
Margarina	21	5	11	21

* Información correspondiente al conteo de mercados del mes de agosto de 2013

Fuente: SIPSA, Ministerio de Agricultura y Desarrollo Rural-DANE

Nota: el total incluye mercados que no registraron variación

Para la avena, por ejemplo, bajaron los precios en 16 de los 23 mercados donde se negoció. Según los comerciantes ha ingresado una mayor cantidad de producto.

Por su parte, el grupo de los lácteos y huevos, registraron alzas para el huevo rojo AA y los quesos campesino, cuajada y doble crema. Solo subieron las cotizaciones del queso costeño y el huevo blanco extra.

Cuadro 6

Mercados en los que bajaron y subieron los precios de los lácteos y huevos

Producto	Mercados			Agosto*
	Total	Bajó	Subió	
Huevo rojo AA	21	4	14	21
Queso campesino	16	4	11	16
Queso cuajada	18	4	10	18
Queso doble crema	14	2	9	14
Huevo blanco extra	8	7	0	8
Queso costeño	25	16	7	25

* Mercados donde se ofreció el producto en el mes de agosto de 2013

Fuente: SIPSA, Ministerio de Agricultura y Desarrollo Rural-DANE

Nota: el total incluye mercados que no registraron variación

En el caso del queso campesino, llegó poca cantidad de producto desde Nariño, Cundinamarca y Cesar. Esta situación se observó en 11 de los 16 mercados donde se vendió este mes.

Para las carnes, se destacaron las alzas de las cotizaciones de los cortes de cerdo costilla, lomo sin hueso y perril sin hueso, la cadera de res y el bocachico importado congelado. Por el contrario, cayeron las cotizaciones de las piernas de pollo y el pollo entero fresco sin vísceras.

Cuadro 7
Mercados en los que bajaron y subieron los precios de las carnes

Producto	Mercados			Agosto*
	Total	Bajó	Subió	
Carne de cerdo, costilla	24	4	13	23
Carne de res, cadera	27	3	12	27
Carne de cerdo, lomo sin hueso	25	4	12	24
Carne de cerdo, pernil sin hueso	21	4	12	19
Bocachico importado congelado	13	1	10	14
Carne de cerdo, tocino barriga	17	3	10	17
Carne de cerdo, brazo sin hueso	19	2	9	19
Carne de res, pecho	21	3	8	20
Carne de cerdo, cabeza de lomo	9	1	6	8
Bocachico criollo fresco	12	8	3	10
Pollo entero fresco sin vísceras	13	9	3	13
Piernas de pollo	17	10	5	17

* Información correspondiente al conteo de mercados del mes de agosto de 2013

Fuente: SIPSA, Ministerio de Agricultura y Desarrollo Rural-DANE

Nota: el total incluye mercados que no registraron variación

En el caso de la carne de cerdo, los comerciantes afirmaron que el alza de las cotizaciones obedeció a una menor disponibilidad de animales para sacrificio, especialmente en Risaralda.

Gráfico 7
Comportamiento de los precios del maíz blanco trillado



Gráfico 8
Comportamiento de los precios del queso campesino



Fuente: SIPSA, Ministerio de Agricultura y Desarrollo Rural-DANE

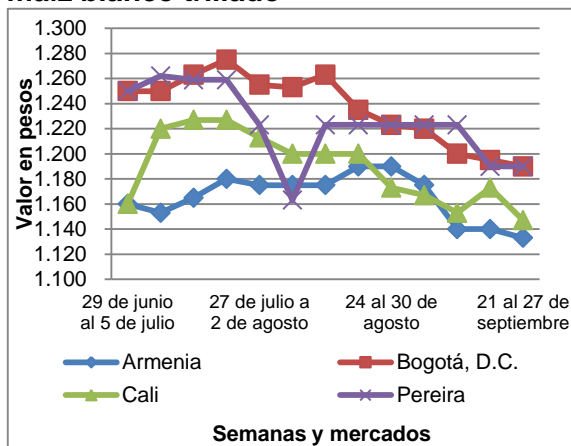
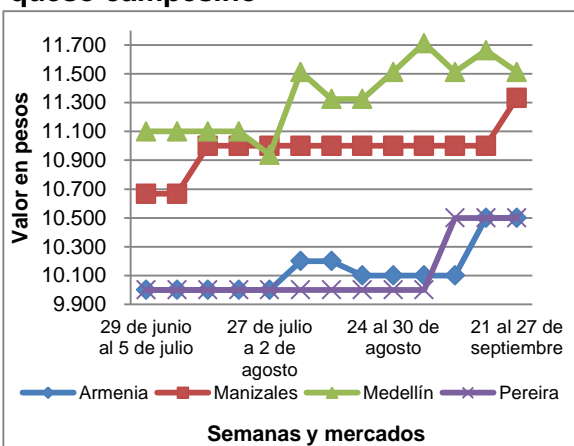

PROSPERIDAD
PARA TODOS



MinAgricultura
Ministerio de Agricultura
y Desarrollo Rural

Boletín de prensa

Tabla 1
Lo que más sube, lo que más baja
Septiembre de 2013

Bogotá	
Verduras: Ahuyama, calabacín, cebolla cabezona roja Frutas: aguacate papelillo, banano criollo, granadilla, guayaba Otros: Salsa de tomate y sardinas en lata	Verduras arveja verde en vaina, brócoli, habichuela Frutas: curuba redonda, piña perolera, tomate árbol Tubérculos: papa R-12, criolla limpia y sucia, parda Otros: arroz, huevo rojo A, frijol cargamanto rojo
Medellín	
Verduras: cebolla cabezona roja, coliflor, pepino Frutas: aguacate común, ciruela roja, durazno Tubérculos: Plátanos guineo, hartón verde y maduro Otros: arveja verde seca importada, maíz amarillo	Verduras: ahuyama, arveja verde, cebolla cabezona Frutas: Aguacate hass, guayaba pera, papaya Tubérculos: arracacha blanca, papa R -12 negra Otros: arroz de primera, frijol cargamanto rojo
Bucaramanga	
Verduras: ahuyama, cebolla cabezona roja, frijol verde Frutas: Badea, banano Urabá, granadilla, limón Tahití, Otros: frijol radical, maíz pira, huevo rojo AA, aceite	Verduras: apio, arveja verde, brócoli, cebolla junca Frutas: aguacate papelillo, ciruela roja, curuba larga Tubérculos: papas R 12, criolla limpia, parada pastusa Otros: arroz excelso, chuchuco de cebada, frijol bolón
Cúcuta	
Verduras: ahuyama, frijol verde en vaina, pimentón Frutas: Aguacate común, banano criollo, granadilla Tubérculos: plátano hartón verde Otros: arveja verde seca importada, garbanzo importado.	Verduras: arveja verde en vaina, brócoli, cebolla junca Frutas: aguacate común, banano criollo, fresa Tubérculos: arracacha amarilla, papa lca Huila, parda Otros: arroz de primera, garbanzo, queso campesino
Cali	
Verduras: Ahuyama, frijol verde cargamanto, pepino Frutas: Aguacate papelillo, granadilla, limón Tahití Tubérculos: plátano hartón verde Otros: Arveja seca, huevo rojo AA, queso campesino	Verduras: acelga, ahuyama, arveja verde en vaina Frutas: Curuba larga, fresa, lulo, mango tommy, mora Tubérculos: Arracacha amarilla, papa capira, parda Otros: arroz de primera, lenteja importada, huevo
Barranquilla	
Verduras: Acelga, ahuyama, brócoli, habichuela larga, Frutas: Banano criollo, curuba larga, mandarina común Otros: Frijol Zaragoza, bota de res, bagre rayado	Verduras: Ají topito dulce, berenjena, cebolla junca Frutas: Banano Urabá, guayaba común, lulo, melón Tubérculos: papa R 12 roja, única, yuca criolla Otros: arroz de primera, lenteja, maíz amarillo trillado
Pereira	
Verduras: Frijol verde en vaina, tomate riñón. Frutas: limón común y Tahití, aguacate papelillo, lulo Tubérculos: Plátano dominico hartón maduro Otros: arroz de primera, garbanzo importado, lenteja	Verduras: ahuyama, arveja verde, cebolla junca Frutas: curuba larga, fresa, granadilla, guayaba agría Tubérculos: papa R 12 roja, capira, nevada, parda Otros: arroz de primera, frijol cargamanto rojo
Armenia	
Verduras: acelga, ahuyama, mazorca, frijol verde Frutas: aguacate papelillo, coco, fresa, guanábana Tubérculos: plátano hartón verde y guineo. Otros: arroz de primera, frijol nima calima	Verduras: ajo, arveja verde, brócoli, cebolla junca Frutas: curuba larga, granadilla, guayaba pera, mango Tubérculos: papa R 12 negra, capira, criolla limpia Otros: arroz de primera, frijol cargamanto rojo
Cartagena	
Verduras: ahuyama, apio, mazorca, lechuga batavia Frutas: aguacate papelillo, curuba larga, fresa Tubérculos: yuca criolla Otros: huevo rojo A, queso costeño	Verduras: ajo importado, berenjena, cebolla junca Frutas: guayaba común, melón catalup, mora Tubérculos: papa criolla limpia, única, plátano hartón Otros: arroz de primera maíz cascara amarillo

Ficha Metodológica

El componente de precios mayoristas del Sistema de Información de Precios y Abastecimiento del Sector Agropecuario –SIPSA- es una muestra no probabilística que cubre 62 mercados mayoristas a nivel nacional, ubicados en 19 departamentos.

Su cobertura es la siguiente:

TERRITORIAL					
CENTRO	CENTRO ORIENTE	NOROCCIDENTE	NORTE	CENTRO OCCIDENTE	SUROCCIDENTE
Corabastos	Cenabastos	CMA	Granabastos	Manizales	Popayán
Paloquemao	Pamplona	Coomerca	Barranquillita	La Dorada	Pasto
Plaza España	La Parada	Placita de Flórez	Bazurto	Mercar	Ipiales
Las Flores	Centroabastos	Carmen del Viboral	Mercabastos	Retiro	Cavasa
Tunja	Bucaramanga Centro	La Ceja	Mercado Nuevo	Mercasa	Santa Helena
Chiquinquirá	Bucaramanga San Fco	La Unión	Sincelejo	La 41	La Floresta
Duitama	San Gil	Marinilla		La Bella	Siloé
Sogamoso	Socorro	Peñol		La Virginia	Galería Alameda
Ubaté	La Nueva Sexta	Rionegro		Ibagué (La 21)	Buenaventura
Surabastos		San Vicente		Frigorífico Carlina	Palmira
Villavicencio		Santa Bárbara		Cartago	Tuluá
		El Santuario			
		Sonsón			
		Yarumal			
		Montería			

Objetivo: proporcionar información de los precios mayoristas de los alimentos y como es su comportamiento, teniendo en cuenta factores y hechos que afectan la comercialización.

Población objetivo: comerciantes mayoristas ubicados dentro de los mercados mayoristas

Tipo de investigación: sistema de encuestas no probabilísticas

Diseño muestral: selección arbitraria

Cobertura: nacional

Unidad de análisis: precios mayoristas

Unidad de observación: mercados mayoristas y centrales de abasto

Desagregación temática: precio de venta mayorista por producto y fuente

Departamento Administrativo Nacional de Estadística - DANE -
Bogotá, D.C. - Colombia, octubre de 2013



Anexos

Cuadro 1
Comportamiento de los precios mayoristas de los principales alimentos en las principales ocho ciudades
Septiembre de 2013. Precio por kilogramo

Precio \$/Kg	Barranquilla		Bogotá		Bucaramanga		Cartagena		Cali		Cúcuta		Medellín		Pereira	
	Precio	Var %	Precio	Var %	Precio	Var %	Precio	Var %	Precio	Var %	Precio	Var %	Precio	Var %	Precio	Var %
Hortalizas y verduras																
Ahuyama	857	27.28	959	12.48	632	12.10	788	2.70	491	-1.76	800	7.04	529	-0.61	600	0.00
Arveja verde en vaina	4.417	-2.68	3.151	-14.95	2.405	-1.66	n.d.	-	1.470	-26.77	2.895	-13.75	1.889	-34.91	2.097	-21.61
Cebolla cabezona blanca	1.177	-6.13	1.202	-8.15	975	-9.12	1.201	-7.00	1.015	4.86	929	-6.88	1.483	-9.96	965	-17.72
Cebolla junca	1.339	-19.19	749	-51.26	722	-36.50	1.139	-21.03	731	-43.03	750	-34.37	1.038	-13.11	675	-19.83
Chócolo mazorca	459	6.13	518	14.89	795	-2.15	453	25.23	743	-8.06	382	-10.43	575	-7.20	525	2.44
Habichuela	1.504	-12.13	1.357	-7.40	979	-11.25	1.631	-8.25	765	-25.13	1.137	-23.01	694	-35.14	863	4.90
Pepino cohombro	1.083	6.73	1.488	4.55	674	12.81	988	-3.64	750	16.30	768	19.02	901	4.56	978	-0.72
Pimentón	1.226	4.22	2.269	8.54	1.375	17.44	1.655	2.02	1.044	-12.93	1.237	12.64	1.139	2.03	1.247	-4.09
Remolacha	813	-6.03	644	-3.48	723	-25.76	815	-0.46	787	-5.21	663	-8.20	510	-29.88	n.d.	-
Tomate*	1.201	-8.45	1.170	-17.66	1.033	-4.92	1.456	-9.20	883	-20.44	1.206	-4.10	1.050	-11.40	1.083	-5.03
Zanahoria	922	-22.47	863	-24.27	831	-28.42	923	-22.76	905	-24.24	824	-18.38	277	-54.65	872	-18.75
Frutas frescas																
Aguacate *	n.d.	-	3.699	13.53	3.527	10.91	n.d.	-	3.106	26.71	3.056	-0.18	2.359	26.38	2.646	28.02
Banano*	296	-2.96	1.124	14.20	1.152	0.37	520	0.00	600	0.99	927	-1.86	776	-1.52	574	-3.29
Coco	1.600	4.14	2.993	0.38	1.948	-3.45	2.400	4.35	1.455	0.00	958	0.00	2.170	-6.03	1.642	-1.50
Granadilla	4.635	-2.81	3.496	20.10	3.416	9.69	3.431	3.72	2.578	3.74	3.540	13.09	3.064	5.33	2.290	-0.66
Guayaba pera	1.671	-8.17	1.093	-6.39	527	-27.92	1.631	-2.95	930	2.50	n.d.	-	875	-25.50	867	-13.01
Limón común	761	-8.21	1.263	5.93	871	-13.13	805	-5.35	1.326	-2.34	1.038	-4.84	1.509	3.54	1.595	29.19
Lulo	3.054	-0.92	2.228	-9.78	2.194	-1.21	3.164	5.88	2.001	-13.23	2.792	1.27	2.200	-4.74	2.025	2.77
Mandarina*	1.773	11.22	1.359	76.30	1.288	-8.86	1.886	7.42	1.367	43.05	1.339	13.47	1.503	29.19	1.058	9.90
Mango Tommy	2.100	12.35	4.368	7.18	4.236	33.14	2.800	-	3.416	-5.68	3.000	-	5.314	26.70	2.410	-17.38
Manzana roja importada	3.626	0.62	3.185	2.06	2.990	0.62	3.368	-1.42	3.028	-2.94	3.129	-3.87	3.313	3.88	3.270	5.89
Maracuyá	2.335	49.26	1.878	24.28	1.843	68.14	2.043	37.61	1.732	32.13	1.718	19.45	1.320	27.05	1.691	28.04
Mora de Castilla	2.210	-11.11	2.017	-15.77	1.654	-9.49	2.091	-6.96	2.160	-6.67	1.648	-18.09	1.575	-5.82	1.914	4.21
Naranja Valencia	920	16.12	966	15.17	437	-12.17	n.d.	-	535	21.12	n.d.	-	868	-0.09	506	3.55
Papaya maradol	1.562	-10.95	1.402	26.65	1.145	-2.29	1.595	-6.30	798	-4.01	1.023	-0.86	1.383	-1.71	941	-6.20
Piña *	1.103	6.17	786	-4.16	696	1.65	1.042	2.59	767	14.05	907	3.57	855	-0.39	950	-2.29
Tomate de árbol	1.369	-23.15	1.638	-17.14	1.227	-26.97	1.350	-20.35	1.158	-20.09	2.092	-9.21	1.071	-26.87	1.429	-15.38

*Variedad predominante en el mercado

Variación porcentual con respecto al promedio del mes anterior

n.d. : no disponible

-: no es posible calcular la variación



Cuadro 1
Comportamiento de los precios mayoristas de los principales alimentos en las principales ocho ciudades
Septiembre de 2013. Precio por kilogramo

Precio \$/Kg	Barranquilla		Bogotá		Bucaramanga		Cartagena		Cali		Cúcuta		Medellín		Pereira	
	Precio	Var %	Precio	Var %	Precio	Var %	Precio	Var %	Precio	Var %	Precio	Var %	Precio	Var %	Precio	Var %
Tubérculos y plátanos																
Arracacha*	n.d.	-	955	-23.60	1.011	-2.70	n.d.	-	936	-9.81	749	-23.91	847	-4.32	1.149	-6.05
Papa negra*	388	-38.73	681	-31.04	595	-26.59	422	-37.03	607	-13.79	466	-34.50	853	-31.61	465	-1.06
Papa criolla	1.074	-35.32	1.402	-34.99	856	-40.24	1.803	-7.68	846	-36.61	935	-26.38	1.501	-24.86	1.236	-31.34
Plátano guineo	n.d.	-	1.157	-22.50	n.d.	-	n.d.	-	n.d.	-	333	0.00	788	1.49	500	0.00
Plátano hartón verde	965	-3.13	1.292	-2.42	1.411	-31.07	914	-5.21	794	9.50	1.270	7.36	1.045	4.05	654	8.69
Yuca*	388	-3.36	718	-3.80	718	-2.13	362	6.94	685	-6.24	845	-4.11	794	-5.99	630	-12.68
Granos, cárnicos y procesados																
Arroz de primera	1.922	-1.20	1.982	-1.71	2.264	1.68	2.165	-2.84	2.001	0.54	2.288	-1.48	2.211	3.48	2.215	0.59
Arveja verde seca importada	2.700	0.00	2.483	0.62	2.283	-6.00	2.656	-1.16	2.623	11.28	2.593	0.78	2.830	5.36	2.379	-6.44
Frijol seco*	3.310	0.06	3.292	-6.20	3.450	-4.17	3.444	-0.72	3.310	-2.89	5.567	-0.60	3.513	-2.02	3.702	-7.57
Garbanzo importado	n.d.	-	3.540	-0.92	2.454	-4.07	n.d.	-	n.d.	-	2.900	-9.09	3.003	-14.80	2.722	1.49
Lenteja importada	1.767	-1.15	1.829	-0.76	1.668	-4.62	1.850	0.00	1.892	2.71	1.917	0.88	2.352	-17.57	1.752	1.00
Maíz amarillo cáscara	1.273	-8.10	795	1.45	n.d.	-	840	-2.70	920	-3.36	n.d.	-	873	1.87	1.190	-1.52
Huevo tipo A	195	0.00	198	-1.44	179	-0.35	195	3.26	189	-1.74	189	5.83	196	-0.32	190	0.00
Queso costeño	6.075	-0.27	8.725	1.57	8.333	2.46	5.725	2.12	8.013	-7.73	8.500	0.74	7.888	-4.05	7.938	-9.67
Carne de cerdo, lomo sin hueso	12.500	0.00	11.717	0.75	n.d.	-	13.000	0.00	11.650	3.40	10.000	0.00	13.500	1.50	13.000	0.00
Carne de res, chatas	13.000	0.00	14.200	2.77	18.700	0.00	12.958	-4.01	12.000	1.12	12.000	0.00	18.825	0.13	13.125	0.00
Pechuga de pollo	6.200	-0.20	6.492	-1.39	6.553	-1.83	6.616	1.63	6.675	1.34	6.079	-1.35	7.300	0.41	n.d.	-
Aceite vegetal mezcla	3.769	-0.45	4.493	-0.50	3.967	7.52	3.476	-0.69	4.821	0.43	3.494	11.75	3.319	0.00	n.d.	-
Azúcar sulfitada	1.488	1.77	1.446	0.83	1.575	3.41	1.494	3.88	1.332	-1.48	n.d.	-	1.504	-1.09	1.507	-0.69
Galletas saladas 3 tacos	7.652	-0.07	7.529	0.01	8.078	0.99	7.348	-0.11	8.307	1.95	7.933	4.17	7.628	2.13	7.551	3.24
Harina de trigo	1.215	-0.74	1.342	-0.72	1.819	0.09	1.224	-0.22	2.233	0.90	1.533	0.00	2.277	0.71	2.313	0.00
Harina precocida de maíz	1.788	0.07	2.483	1.47	1.835	-0.99	2.510	0.00	2.028	-1.02	1.654	0.25	n.d.	-	2.526	-3.43
Margarina	10.020	1.09	8.077	-0.13	9.040	0.18	n.d.	-	13.333	3.09	n.d.	-	9.106	-0.35	n.d.	-
Panela*	2.027	5.47	1.835	-3.65	2.038	2.88	1.813	0.16	2.692	0.94	1.885	0.88	1.693	5.98	2.280	-0.27
Pastas alimenticias	3.986	-0.48	4.198	-1.17	3.243	0.31	2.625	0.00	4.900	2.08	2.706	0.52	4.500	0.00	4.491	0.00
Salsa de tomate doy pack	n.d.	-	11.309	3.02	12.275	0.59	12.910	-0.32	12.427	-0.25	n.d.	-	12.139	-0.01	12.975	0.00

*Variedad predominante en el mercado

Variación porcentual con respecto al promedio del mes anterior

n.d. : no disponible

-: no es posible calcular la variación



Cuadro 2
Comportamiento de los precios mayoristas de los principales alimentos en las principales ocho ciudades
Variación acumulada septiembre de 2013

Precio \$/Kg	Barranquilla	Bogotá	Bucaramanga	Cartagena	Cali	Cúcuta	Medellín	Pereira
	VARIACIÓN ACUMULADA							
Hortalizas y verduras								
Ahuyama	56,39%	-3,91%	-6,65%	8,09%	-37,05%	0,00%	-21,28%	-26,11%
Arveja verde en vaina	-6,50%	47,17%	35,42%	-	16,76%	57,68%	6,84%	16,18%
Cebolla cabezona blanca	23,76%	27,74%	19,93%	23,69%	18,44%	13,99%	41,10%	11,56%
Cebolla junca	5,93%	-3,60%	7,44%	-	60,66%	6,84%	-8,79%	41,21%
Chócolo mazorca	-26,32%	-43,14%	18,30%	-20,67%	68,10%	-18,20%	-16,79%	-17,71%
Habichuela	37,48%	69,63%	45,04%	36,14%	35,64%	6,76%	-18,06%	56,06%
Pepino cohombro	-44,86%	4,42%	-44,93%	-30,23%	-22,68%	-11,62%	-24,29%	-6,41%
Pimentón	-14,09%	7,13%	-0,07%	-4,39%	-15,53%	2,83%	-24,27%	-19,18%
Remolacha	16,81%	31,43%	17,18%	7,52%	15,74%	16,11%	-36,25%	-
Tomate*	-37,05%	-34,93%	-46,86%	-40,18%	-51,98%	-46,52%	-50,84%	-47,83%
Zanahoria	-9,52%	-10,75%	-8,48%	-16,77%	-20,96%	12,88%	-59,86%	-13,49%
Frutas frescas								
Aguacate *	-	13,02%	-	-	19,37%	-	-	21,21%
Banano*	-31,64%	11,51%	53,40%	8,33%	4,17%	10,23%	8,68%	1,95%
Coco	-	31,10%	-16,00%	33,70%	10,23%	-2,15%	39,37%	7,11%
Granadilla	21,72%	47,95%	38,13%	4,06%	-	25,62%	14,50%	0,17%
Guayaba pera	-6,44%	-15,99%	-46,88%	1,18%	-19,55%	-	-28,98%	-25,26%
Limón común	-46,71%	28,22%	4,06%	-49,40%	63,30%	-	5,38%	-
Lulo	12,36%	17,76%	31,46%	22,35%	18,82%	39,60%	23,80%	24,31%
Mandarina*	47,26%	19,63%	52,07%	30,97%	-18,97%	76,18%	-23,04%	-36,53%
Mango Tommy	-	268,92%	306,92%	-	280,40%	-	455,28%	183,53%
Manzana roja importada	-8,60%	-18,08%	-13,81%	-15,14%	-17,96%	-15,61%	-13,45%	-9,39%
Maracuyá	18,11%	6,77%	-	-3,86%	-	-	-2,15%	-
Mora de Castilla	-0,32%	-17,06%	5,75%	-3,28%	-15,56%	10,38%	-31,25%	-13,00%
Naranja Valencia	-7,26%	-8,00%	-3,10%	-	-11,57%	-	-10,24%	-8,00%
Papaya maradol	16,57%	35,20%	13,48%	31,93%	-1,48%	22,66%	8,73%	5,02%
Piña *	4,35%	11,33%	18,17%	7,64%	-6,23%	-0,33%	6,21%	-3,26%
Tomate de árbol	54,69%	100,24%	51,29%	50,00%	45,11%	67,23%	57,04%	54,49%
Tubérculos y plátanos								
Arracacha*	-	-4,02%	7,10%	-	-4,97%	-26,86%	10,86%	1,41%
Papa negra*	-14,35%	-2,71%	-1,00%	-11,53%	-10,21%	-6,61%	1,55%	-12,26%
Papa criolla	-14,76%	-5,33%	-2,28%	13,97%	15,42%	-1,37%	53,16%	15,73%
Plátano guineo	-	15,70%	-	-	-	10,26%	-3,43%	-9,09%
Plátano hartón verde	0,73%	15,36%	15,09%	-1,19%	-1,73%	-5,01%	7,18%	-7,23%
Yuca*	-29,20%	-26,06%	-35,26%	-33,09%	-	-34,70%	-29,92%	-43,65%

*Variedad predominante en el mercado

-: no es posible calcular la variación



Cuadro 3
Comportamiento de los precios mayoristas de los principales alimentos en las principales ocho ciudades
Variación doce meses septiembre de 2013

Precio \$/Kg	Barranquilla	Bogotá	Bucaramanga	Cartagena	Cali	Cúcuta	Medellín	Pereira
	12 MESES							
Hortalizas y verduras								
Ahuyama	65,44%	16,81%	-12,47%	9,29%	-21,19%	-9,30%	-4,34%	-12,79%
Arveja verde en vaina	-9,08%	21,99%	-6,49%	-	-16,05%	6,12%	7,82%	-14,86%
Cebolla cabezona blanca	15,28%	9,77%	8,57%	11,62%	6,84%	4,26%	27,84%	3,43%
Cebolla junca	12,05%	-15,84%	-9,07%	-	41,94%	-5,42%	16,76%	64,23%
Chócolo mazorca	8,51%	-41,14%	-0,13%	15,86%	12,24%	-22,20%	-8,44%	-21,88%
Habichuela	-14,16%	-27,86%	-24,92%	-5,89%	-51,30%	-37,15%	-1,84%	-36,64%
Pepino cohombro	-54,13%	-35,14%	-55,36%	-44,62%	-33,69%	-52,85%	-43,08%	-37,98%
Pimentón	4,79%	-1,05%	33,50%	10,19%	8,64%	36,99%	22,34%	26,60%
Remolacha	-5,13%	-7,60%	-13,41%	-11,51%	-2,48%	-19,44%	-43,96%	-
Tomate*	25,76%	24,20%	19,15%	24,44%	5,88%	8,26%	26,96%	34,37%
Zanahoria	-2,54%	-1,03%	-4,48%	-5,82%	-6,12%	14,76%	-19,48%	2,59%
Frutas frescas								
Aguacate *	-	1,09%	-	-	6,22%	-	-	4,34%
Banano*	-37,29%	12,40%	31,66%	-7,14%	0,00%	15,73%	8,68%	2,32%
Coco	-	32,67%	-10,11%	52,96%	9,15%	-4,20%	56,68%	11,93%
Granadilla	29,25%	38,90%	29,05%	21,75%	-	22,07%	53,20%	18,10%
Guayaba pera	6,50%	9,41%	-19,30%	3,42%	-8,73%	-	-9,61%	-14,67%
Limón común	-40,55%	-34,80%	-36,75%	-39,66%	-30,06%	-	-25,44%	-
Lulo	19,81%	28,86%	38,25%	41,82%	20,04%	39,60%	30,41%	26,01%
Mandarina*	46,53%	43,96%	55,74%	37,56%	23,93%	29,87%	84,42%	9,87%
Mango Tommy	-	30,62%	39,71%	-	13,79%	-	55,65%	10,45%
Manzana roja importada	5,16%	-7,44%	-2,29%	-1,72%	-8,55%	-1,57%	1,94%	-1,77%
Maracuyá	20,61%	-5,77%	-	1,19%	-	-	-10,81%	-
Mora de Castilla	-9,76%	5,05%	-11,36%	-6,19%	-15,36%	-7,05%	-25,85%	-0,78%
Naranja Valencia	-9,18%	-12,50%	-24,39%	-	-21,78%	-	-28,97%	-10,12%
Papaya maradol	1,30%	41,76%	3,43%	3,44%	-14,47%	14,81%	0,88%	-7,65%
Piña *	12,21%	4,80%	21,47%	6,76%	-2,17%	9,01%	6,74%	-4,81%
Tomate de árbol	37,31%	59,49%	33,22%	32,48%	49,81%	37,00%	41,85%	49,32%
Tubérculos y plátanos								
Arracacha*	-	12,49%	-0,79%	-	13,04%	-32,28%	33,18%	10,48%
Papa negra*	-43,27%	-24,42%	-30,65%	-41,14%	-25,06%	-31,97%	-32,14%	-34,04%
Papa criolla	-47,12%	-44,12%	-41,69%	-22,18%	-19,96%	-33,59%	-16,43%	-39,71%
Plátano guineo	-	25,49%	-	-	-	-16,75%	16,91%	-0,99%
Plátano hartón verde	-20,84%	10,14%	7,22%	-22,74%	5,17%	-9,74%	8,18%	7,21%
Yuca*	-60,53%	-41,34%	-43,69%	-62,05%	-	-42,60%	-40,61%	-47,06%

*Variedad predominante en el mercado

-: no es posible calcular la variación