

SISTEMA DE INFORMACIÓN DE PRECIOS Y ABASTECIMIENTO DEL SECTOR AGROPECUARIO -SIPSA

Precios mayoristas

Bogotá, Colombia

Junio de 2018

IPC de alimentos

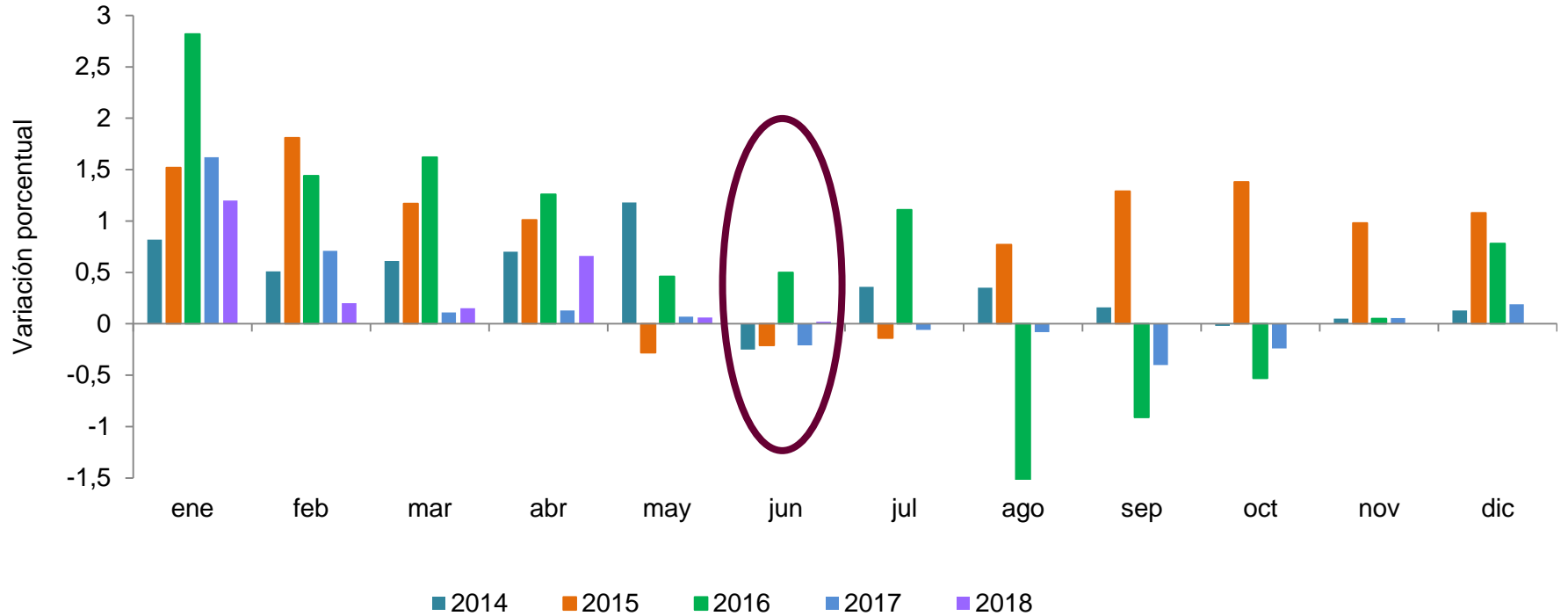

Fuente: DANE – IPC

Abastecimiento a los mercados

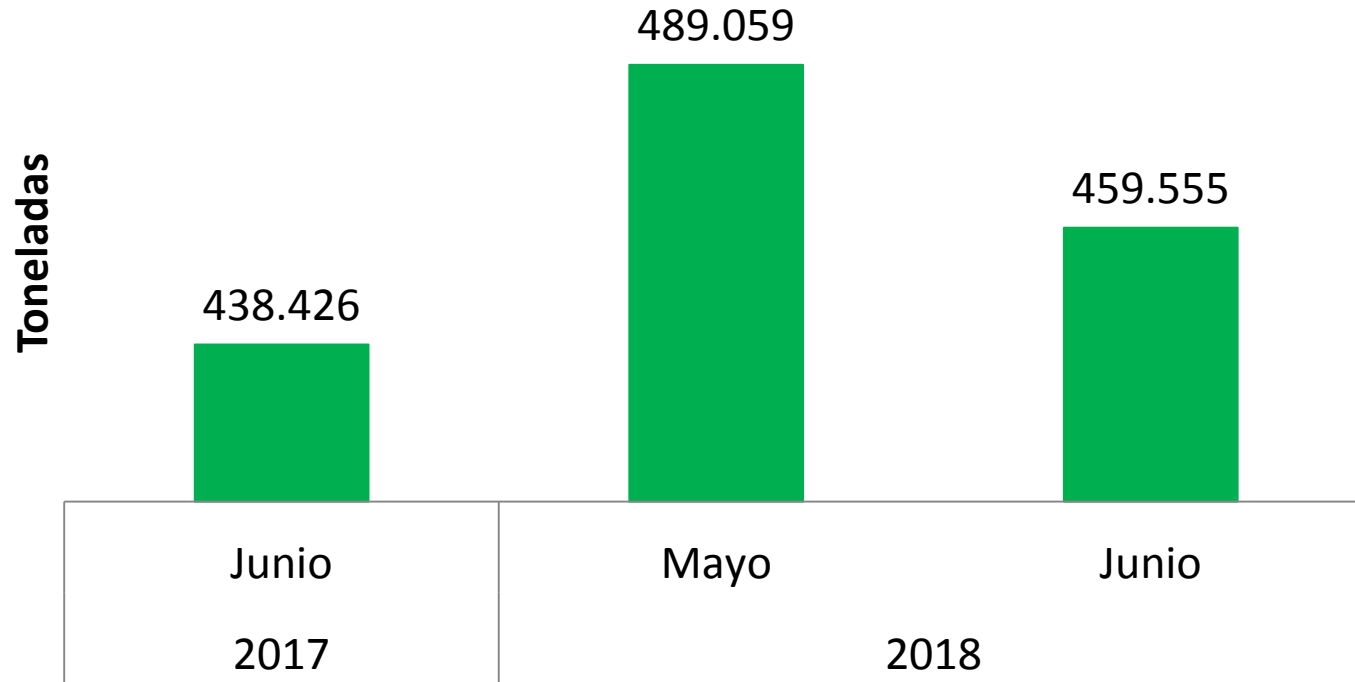

Comportamiento de los precios en junio

- En el mes de junio se redujeron las cotizaciones mayoristas de los tubérculos, raíces y plátanos, los lácteos y huevos y los productos procesados.
- En contraste, subieron los precios de las verduras y hortalizas, las frutas frescas, los granos y cereales y las carnes y los pescados.

- En junio aumentaron los precios mayoristas de la lechuga Batavia, el repollo blanco, la habichuela, el brócoli y la coliflor
 - Invierno dificultó la recolección de lechuga en Nariño y la Sabana de Bogotá.
- En contraste, bajaron las cotizaciones de la zanahoria, la arveja verde en vaina, el chócolo mazorca y el pimentón

Pepino cohombro: Las lluvias en Norte de Santander, Santander, Cundinamarca afectaron los cultivos

Comportamiento de los precios del pepino cohombro

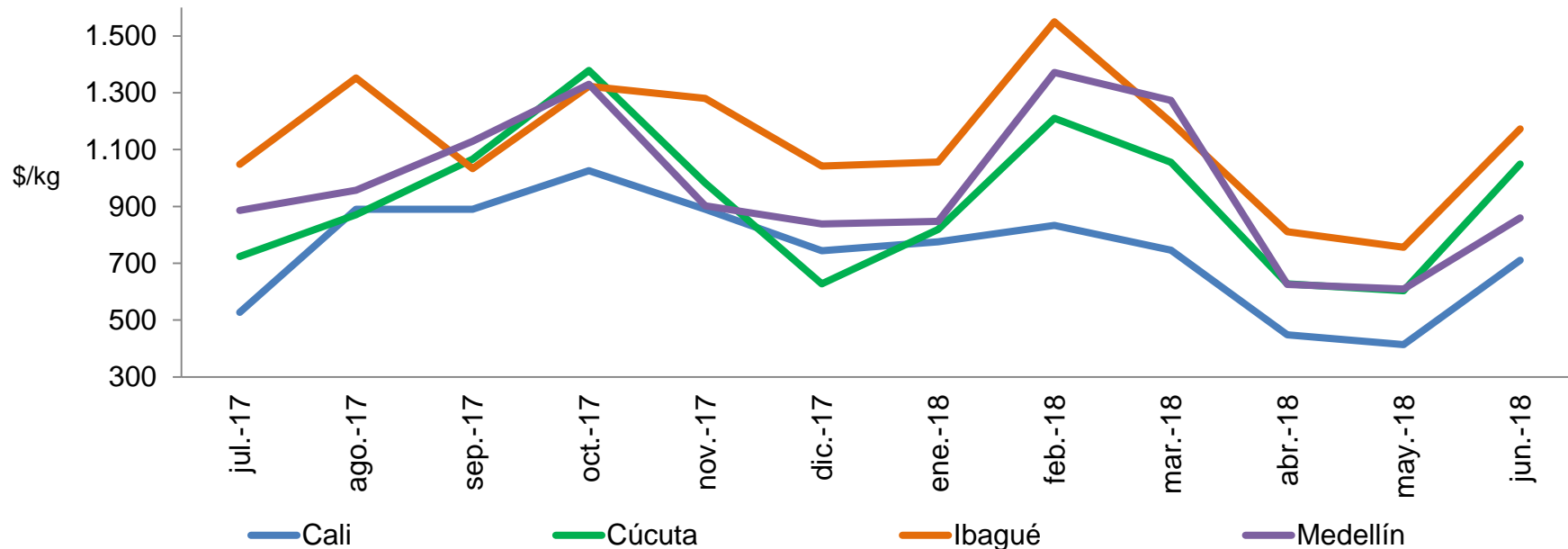

Pepino cohombro en Cali

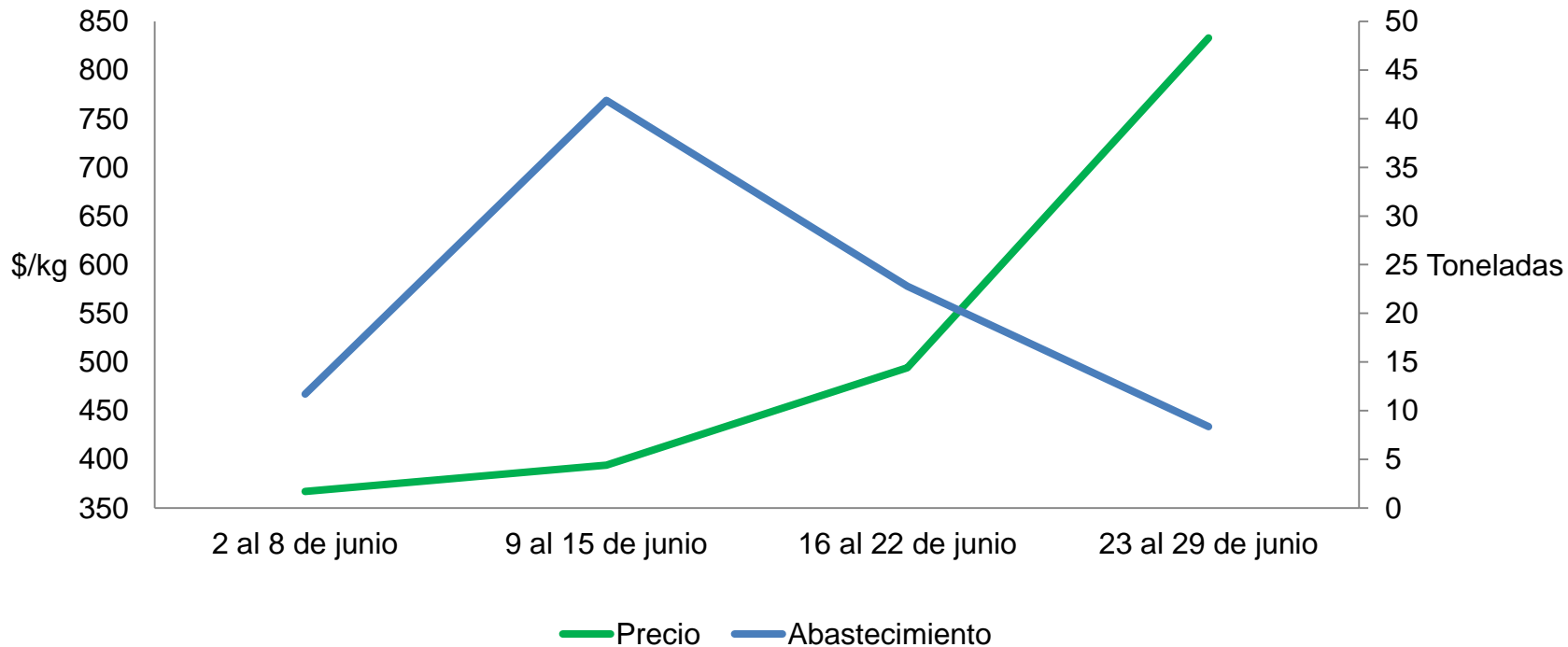

Zanahoria: mayor oferta desde Nariño, Boyacá, Antioquia y Norte de Santander

Comportamiento de los precios de la zanahoria

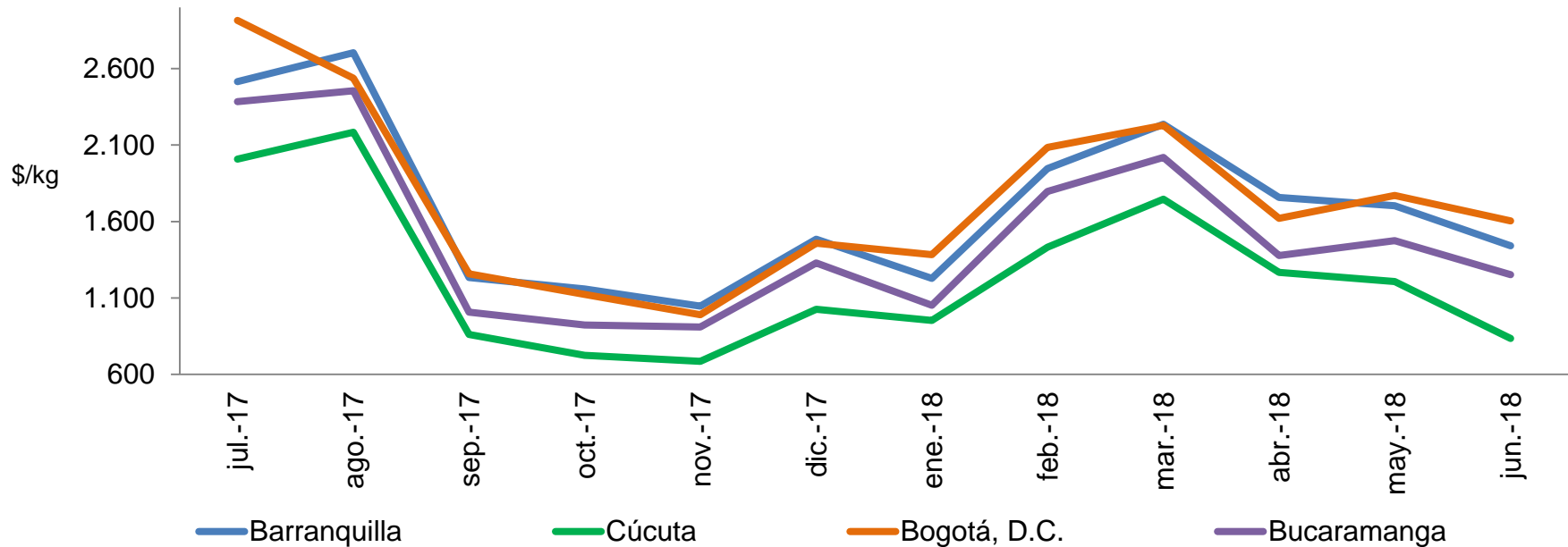

- En junio aumentaron los precios mayoristas de la pera y la manzana royal gala importadas, la papaya Maradol, el lulo y la granadilla
 - Subió el precio de la pera importada por el menor volumen de ingreso desde Chile, donde están finalizando las cosechas
- En cambio, cayeron los precios del maracuyá, limón Tahití, el aguacate papelillo y el limón común

Tomate de árbol: se redujeron los niveles de ingreso desde Caldas y Antioquia

Comportamiento de los precios del tomate de árbol

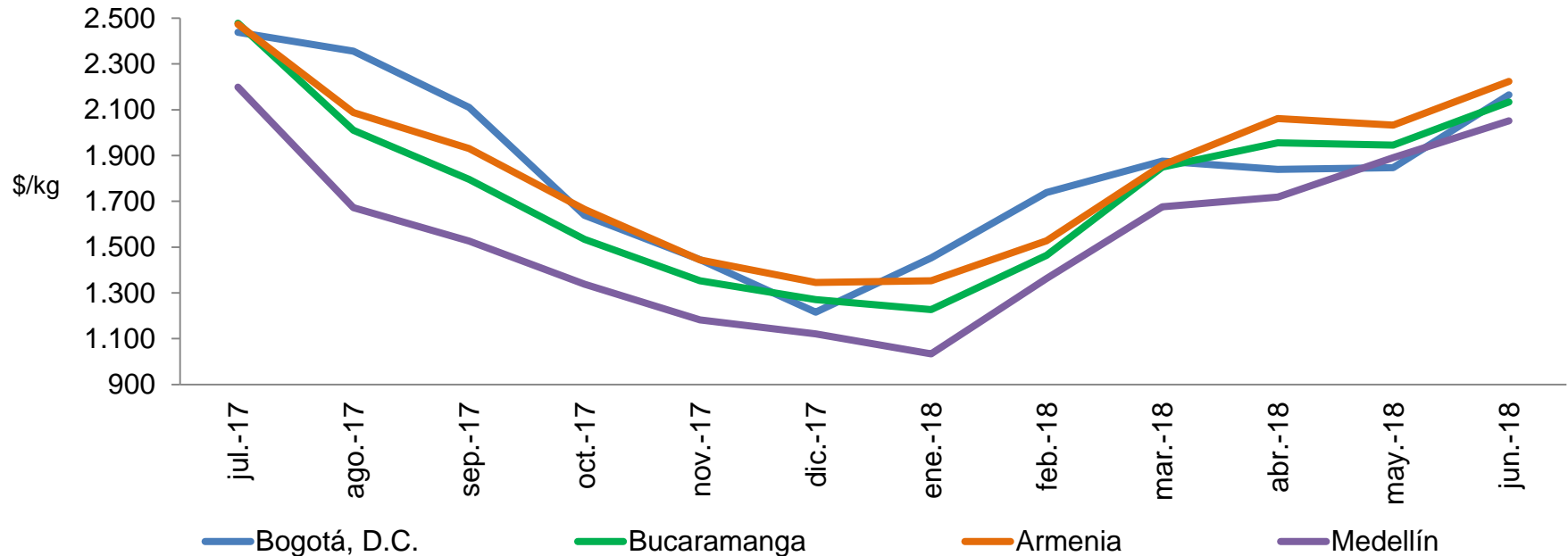

Tomate de árbol en Bogotá

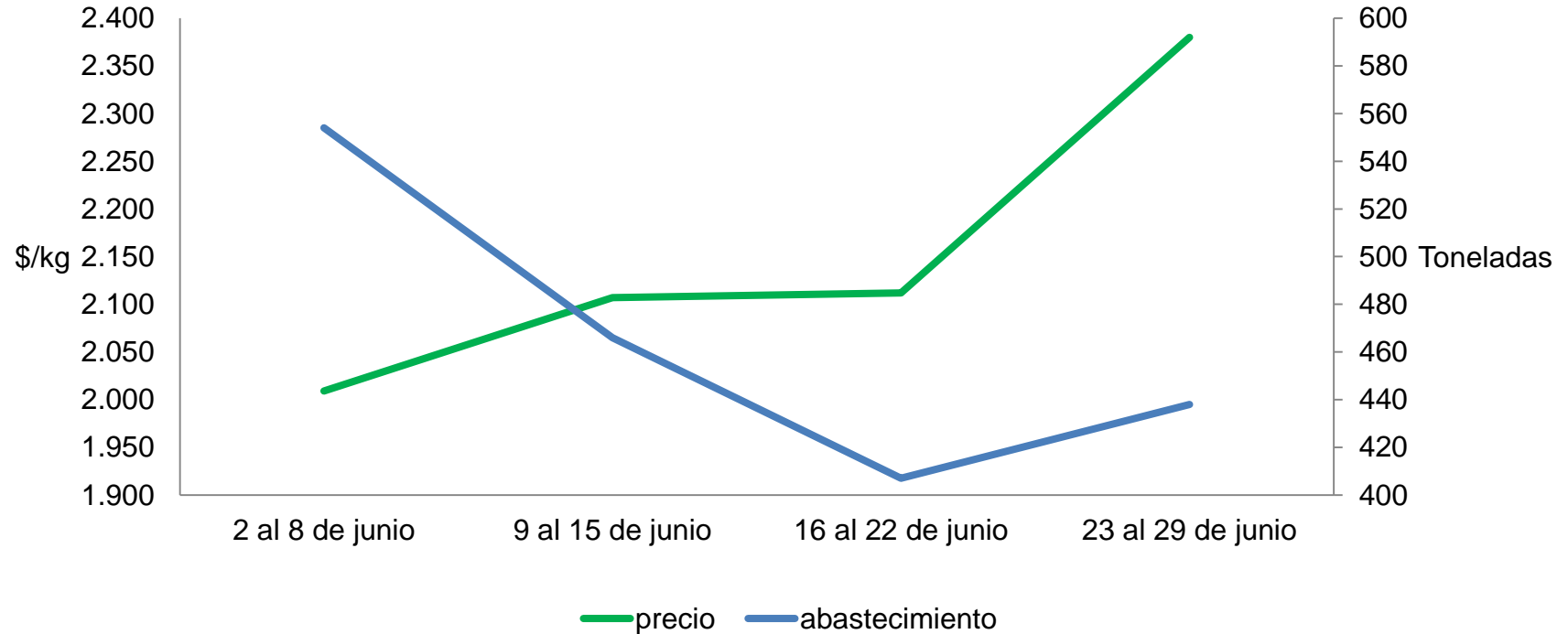

Maracuyá: Llegó más cantidad desde Antioquia, Nariño, Santander, Valle del Cauca y Meta

Comportamiento de los precios del maracuyá

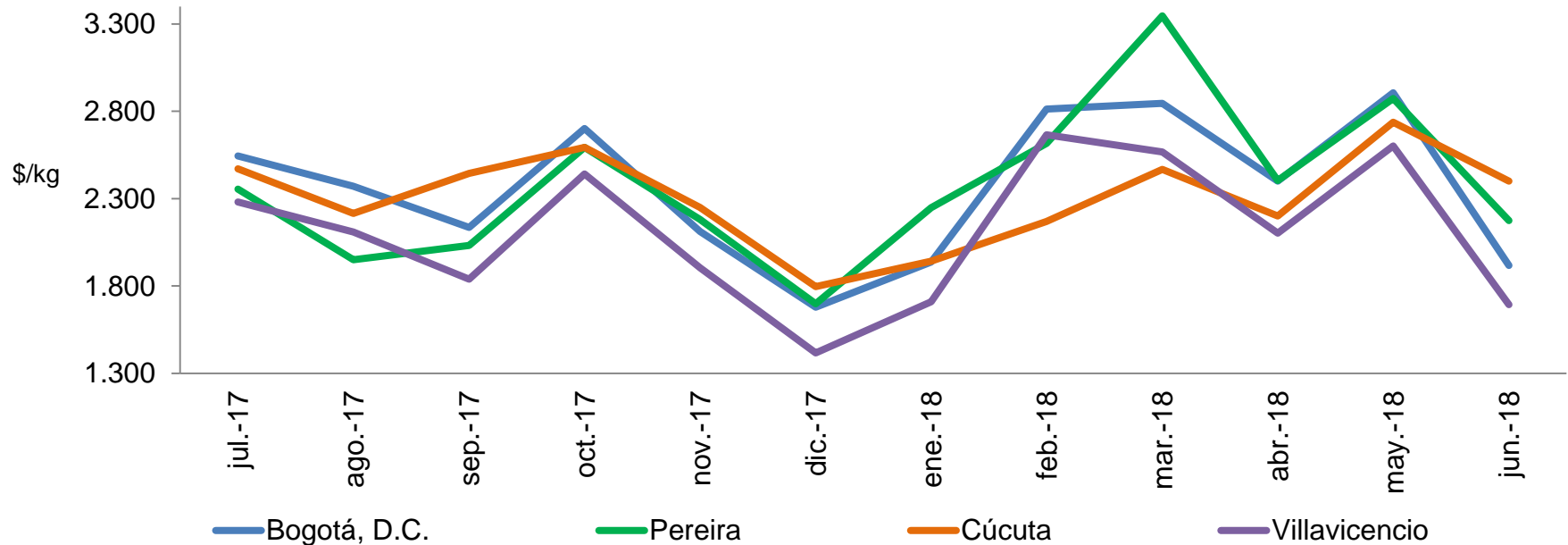

Tubérculos, raíces y plátanos

- En junio disminuyeron los precios mayoristas de las papas capira, única, suprema, parda pastusa, superior y nevada
 - Aumentó el abastecimiento de papa capira procedente de Antioquia y Nariño
- En cambio, este mes subieron los precios mayoristas de la arracacha amarilla y las yucas ICA, criolla y llanera

Papa criolla: mayor nivel de ingreso desde Antioquia, Cundinamarca, Norte de Santander y Nariño

Comportamiento de los precios de la papa criolla limpia

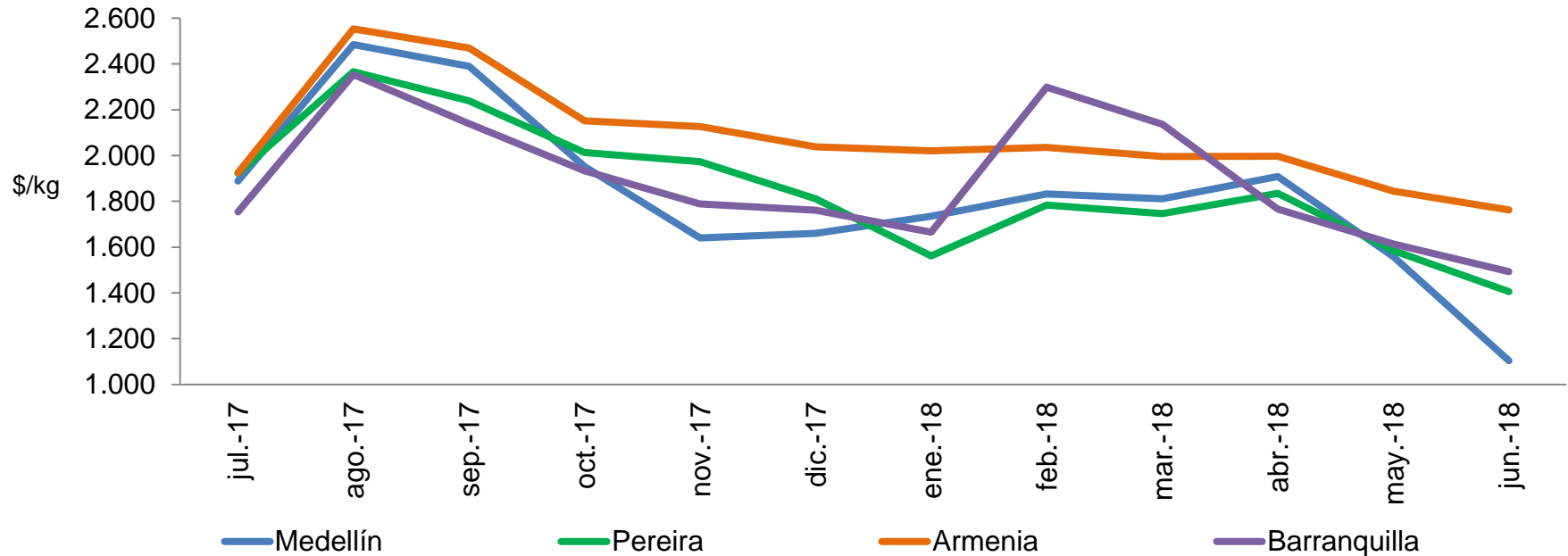

Papa criolla en Bucaramanga

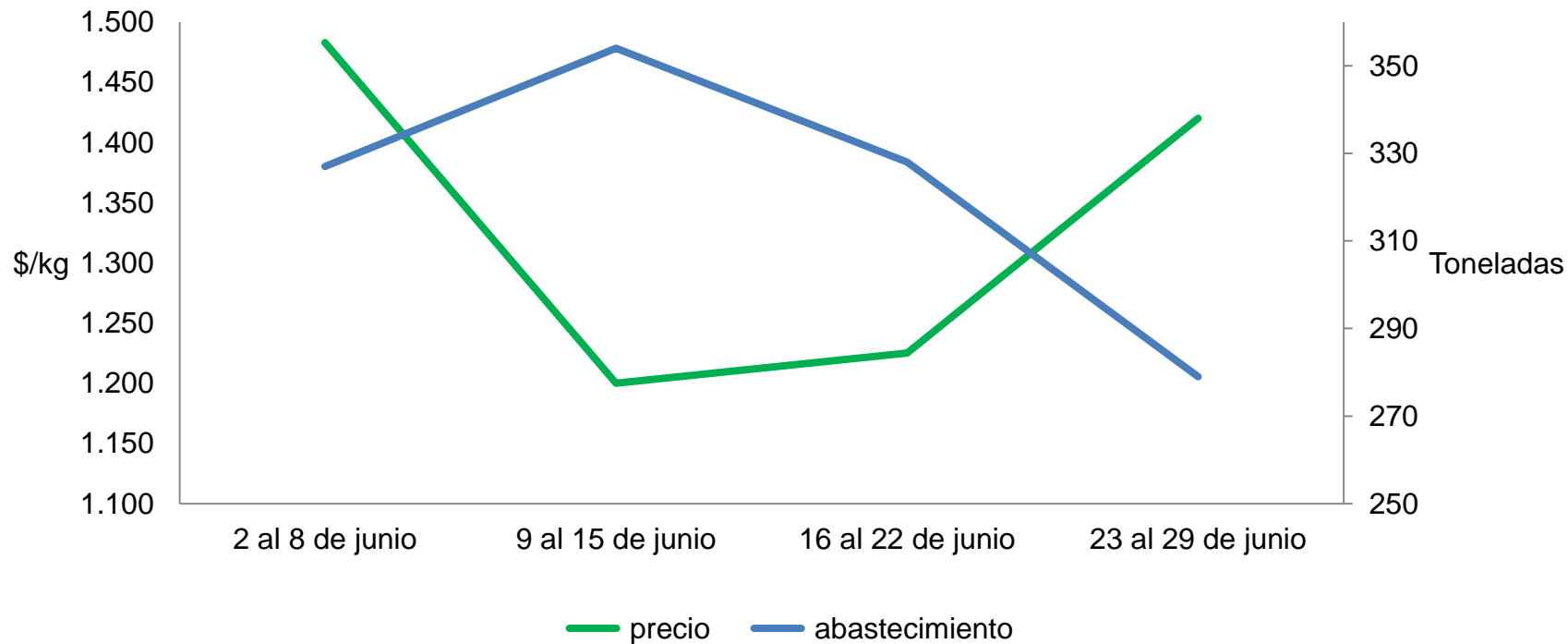

Arracacha: reducción en las cosechas en Norte de Santander, Boyacá, Valle del Cauca y Tolima

Comportamiento de los precios de la arracacha amarilla

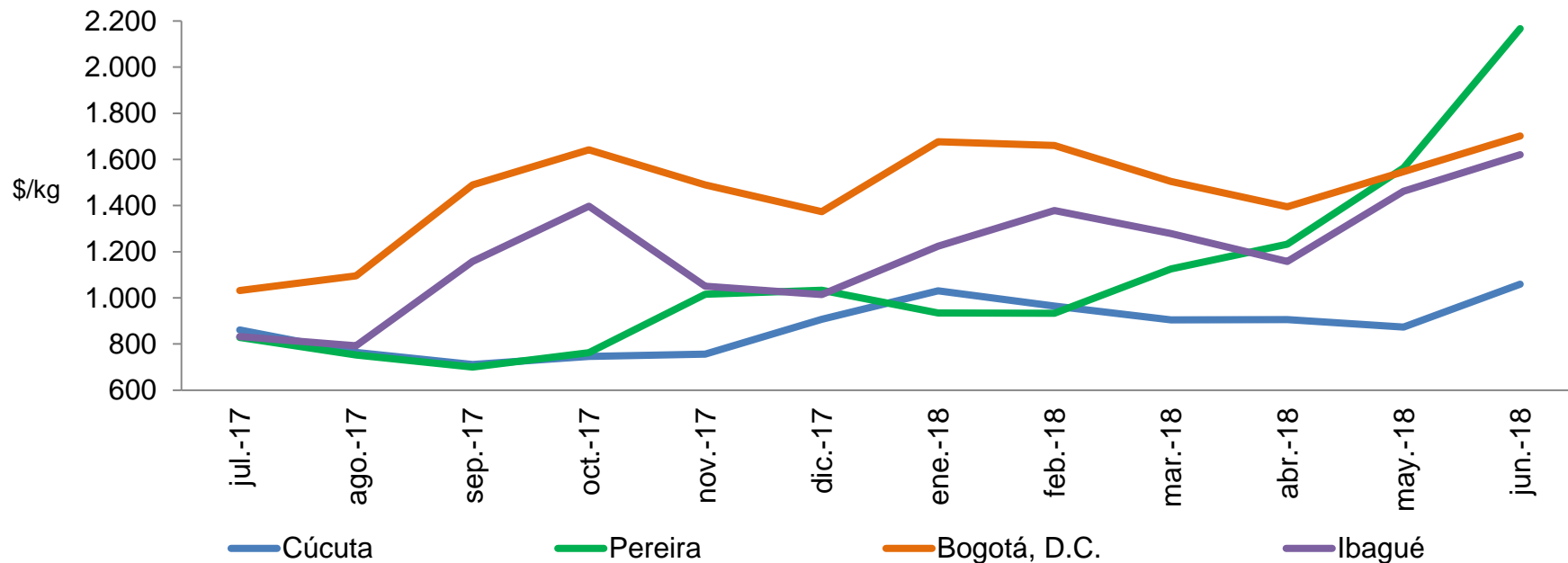

Maíz trillado blanco: baja disponibilidad del grano procedente de Córdoba, Sucre y Bolívar

Comportamiento de los precios del maíz trillado blanco

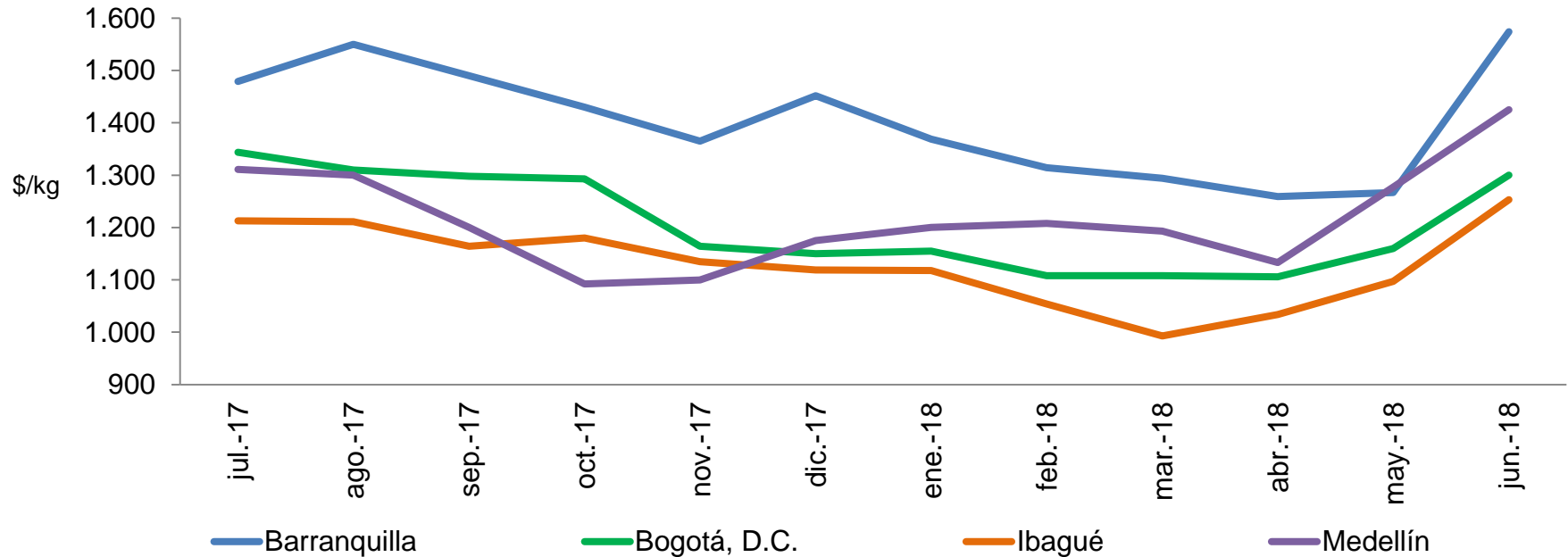

Queso costeño: mayor oferta desde Bolívar, Magdalena, Cesar, Antioquia, Córdoba y Putumayo

Comportamiento de los precios del queso costeño

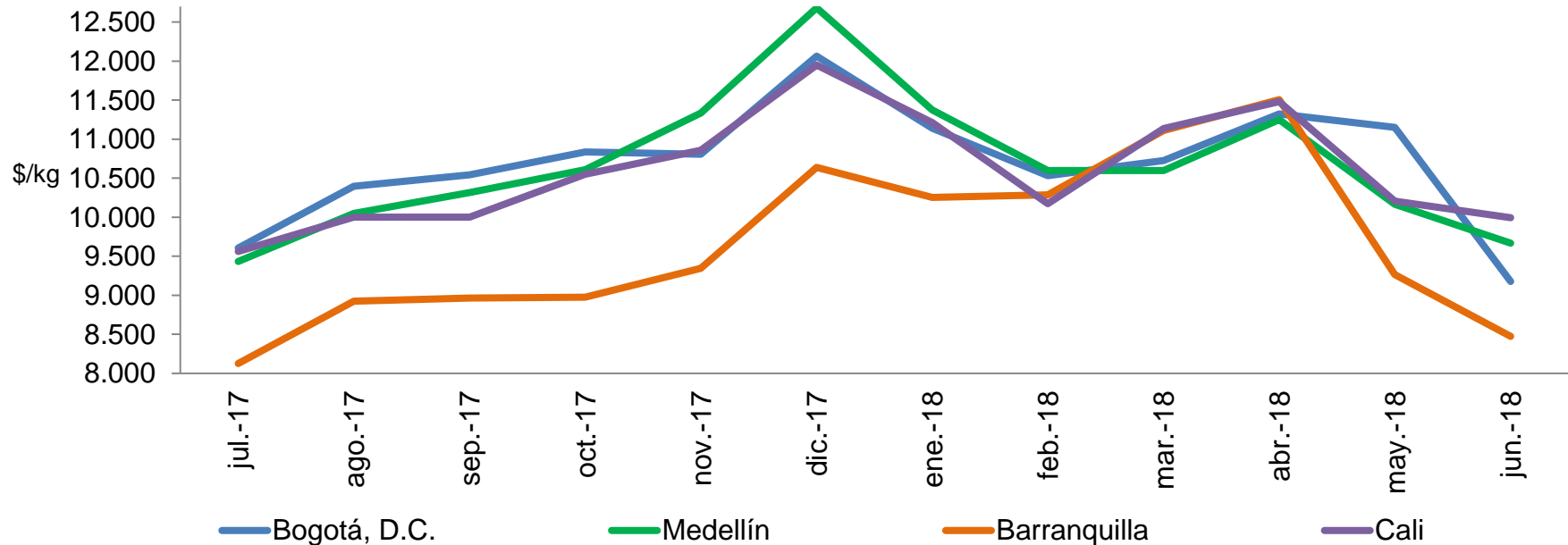

Cadera de res: menor cantidad de ganado en pie, pues el invierno ha dificultado su transporte

Comportamiento de los precios de la cadera de res

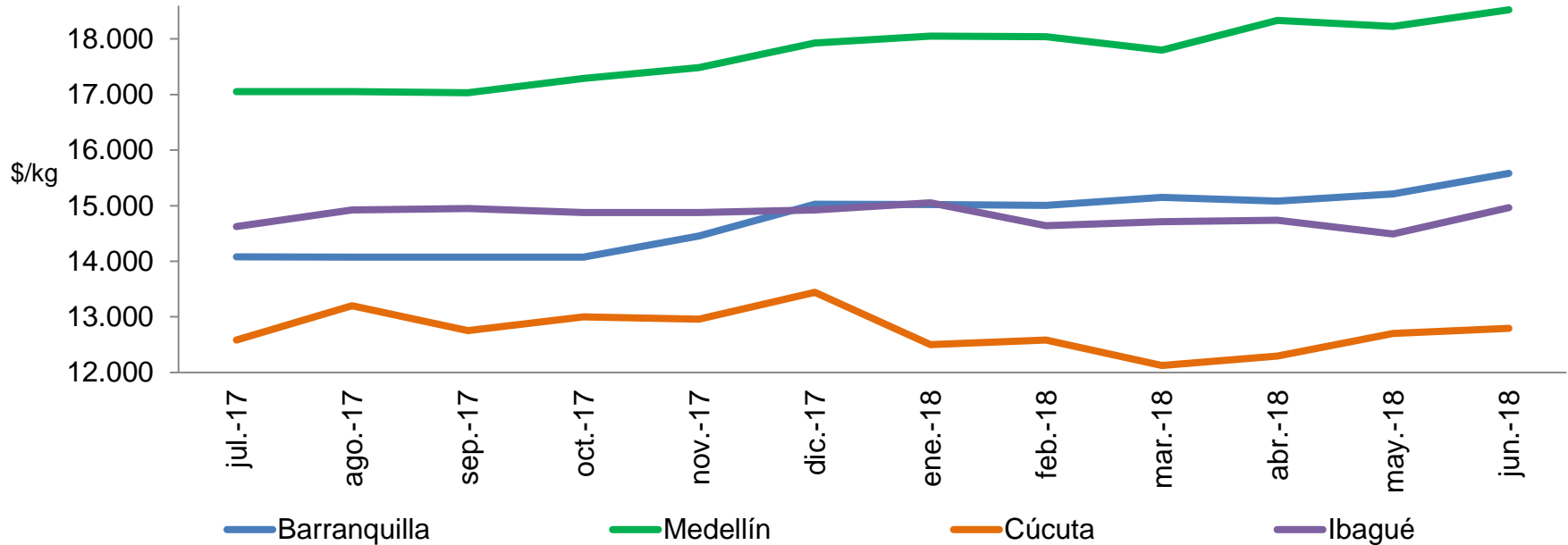

Azúcar refinada: reactivación de la oferta procedente de los ingenios de Valle del Cauca

Comportamiento de los precios del azúcar refinada

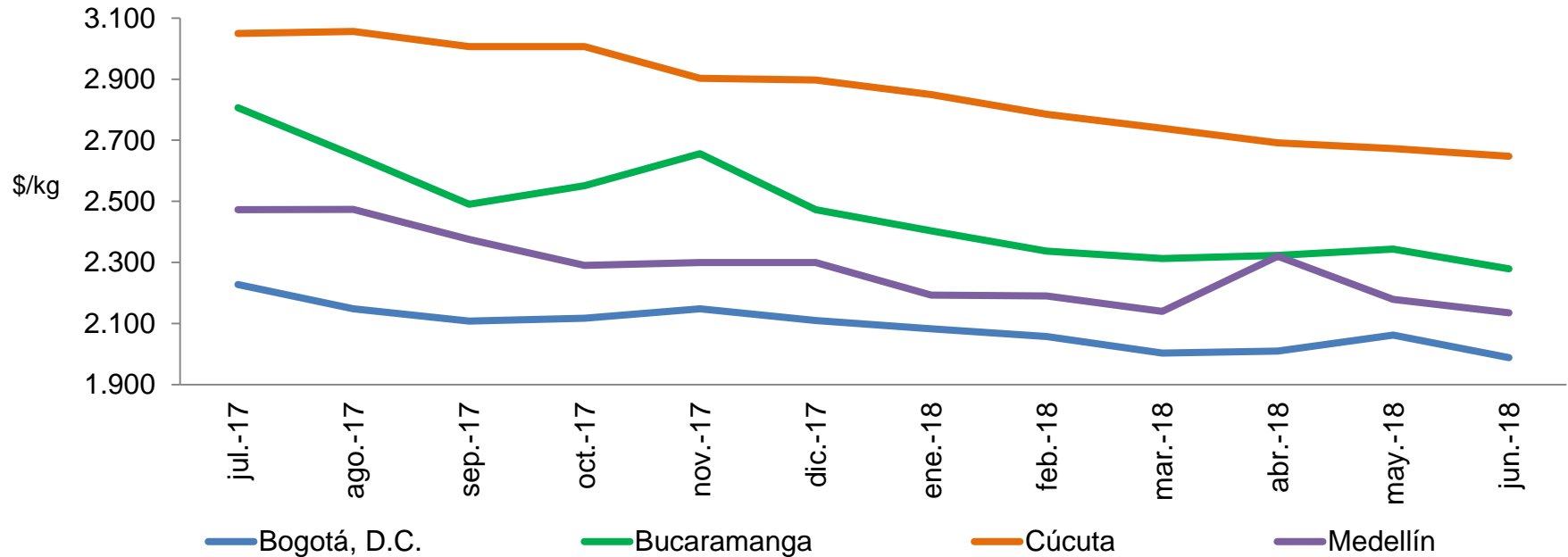

Abastecimiento a los mercados

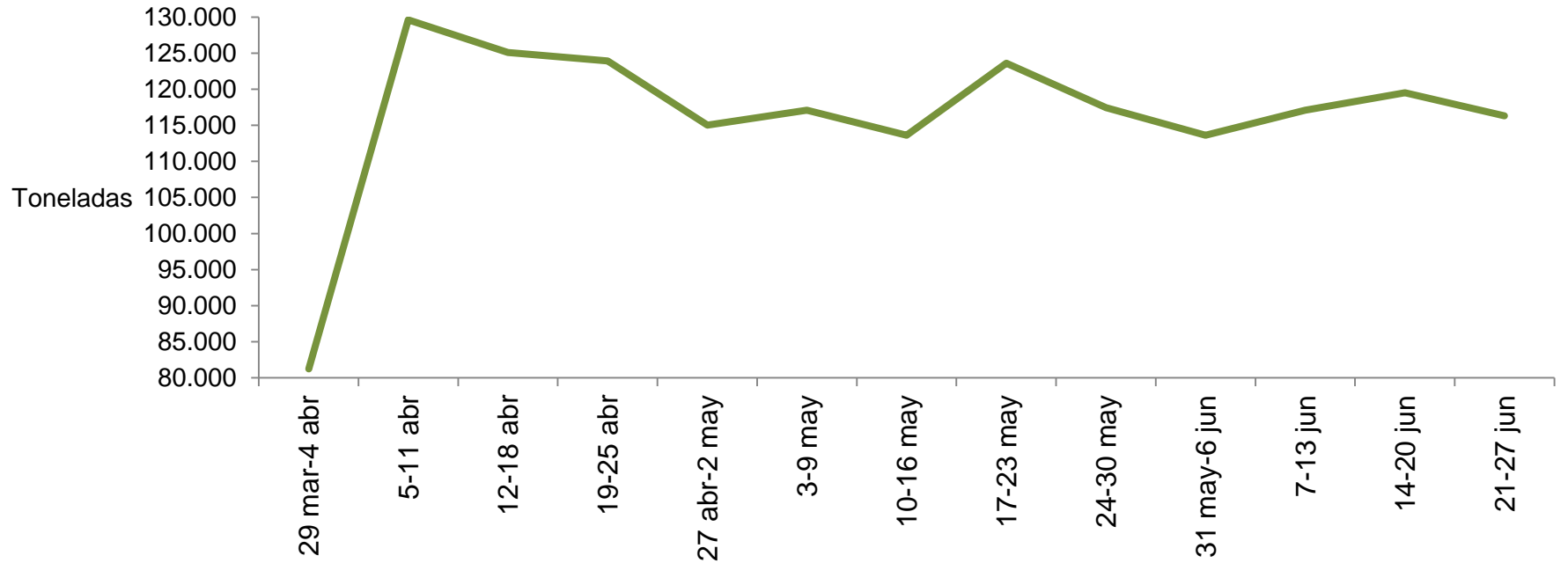

Abastecimiento de alimentos

Bogotá

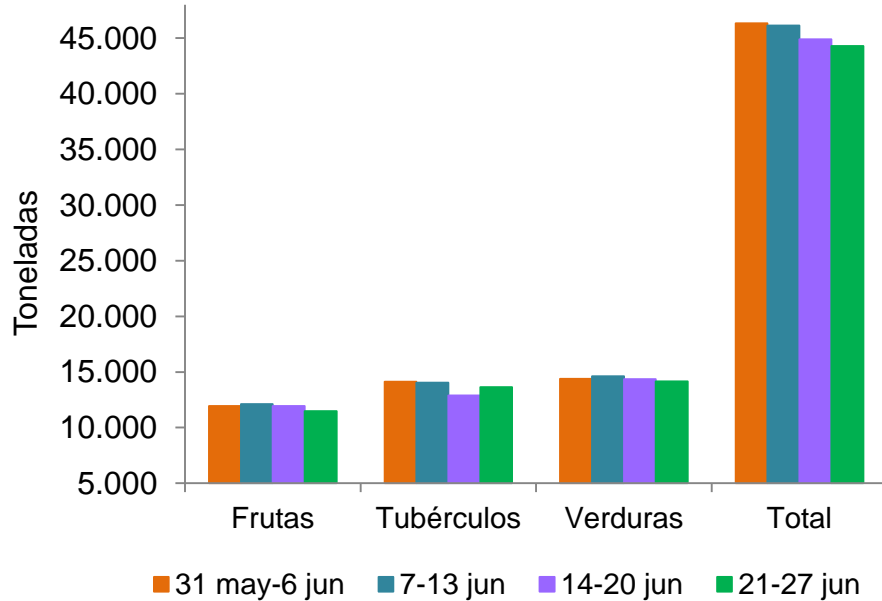

Cali

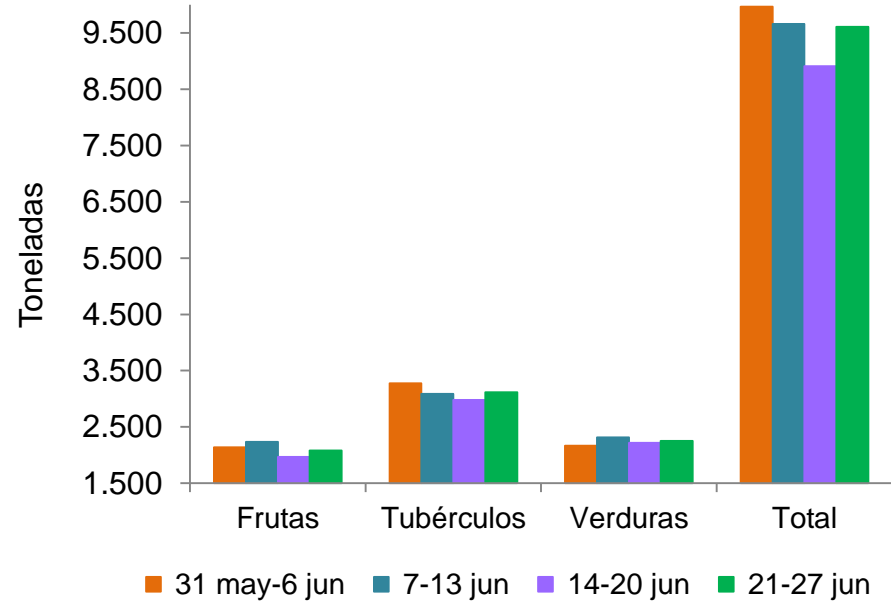

Abastecimiento de alimentos

Medellín

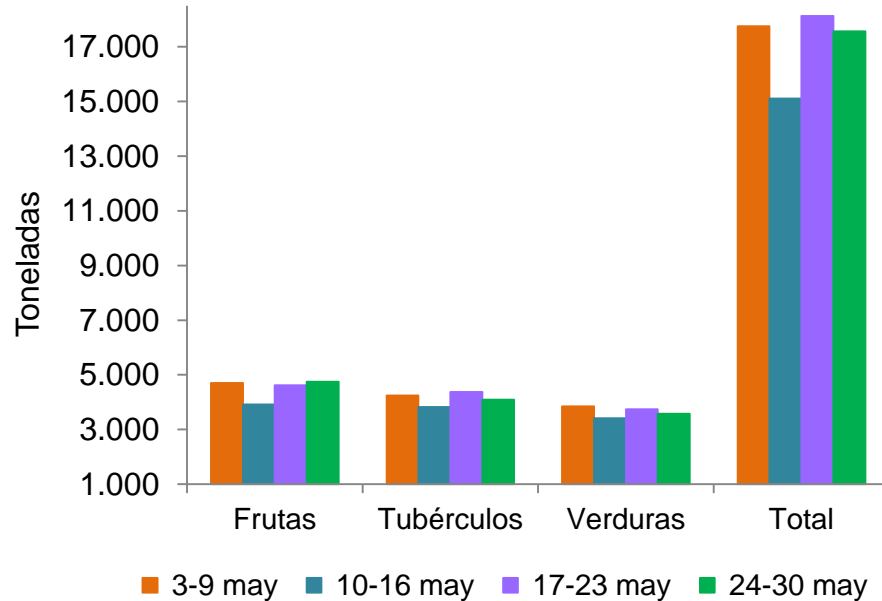

Pereira

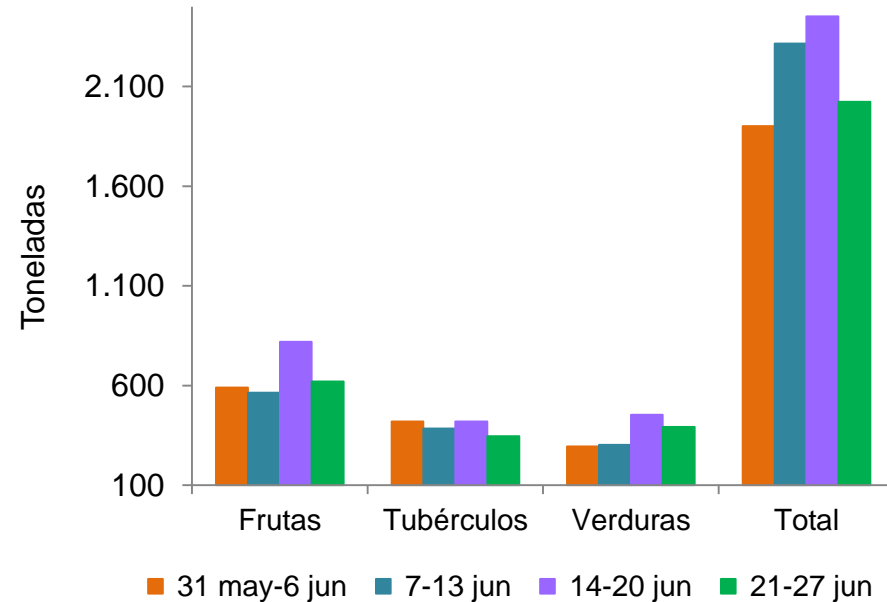

Comparación IPC mayo

	IPC	SIPSA
Cereales	Suben: arroz, pan	Suben: maíz blanco trillado, arroz excelso y frijol calima
Verduras	Suben: tomate, frijol, arveja, otras verduras frescas	Suben: pepino cohombro, lechuga Batavia, repollo blanco, habichuela,
Tubérculos y plátanos	Bajan: papa	Bajan: papas criolla limpia, capira, única, suprema, parda pastusa, superior y nevada
Procesados	Bajan: panela, azúcar y chocolate	Bajan: azúcar refinada, panela cuadrada blanca
Frutas	Bajan: naranjas, otras frutas frescas	Suben: tomate de árbol, pera y manzana royal gala importadas, papaya Maradol, lulo y granadilla
Carnes	Bajan: cerdo y pollo	Suben: carne de res (cadera, bota, centro de pierna, lomo fino y bola de pierna).
Lácteos	Suben: Huevos, leche y otros derivados lácteos	Bajan: queso costeño y huevos rojos A y AA.



GOBIERNO DE COLOMBIA



DANE INFORMACIÓN
ESTRATÉGICA



@DANEColombia



@DANE_Colombia



/DANEColombia



/DANEColombia