

# SISTEMA DE INFORMACIÓN DE PRECIOS Y ABASTECIMIENTO DEL SECTOR AGROPECUARIO - SIPSA



## PRECIOS MAYORISTAS

Mayo de 2016

## IPC de alimentos

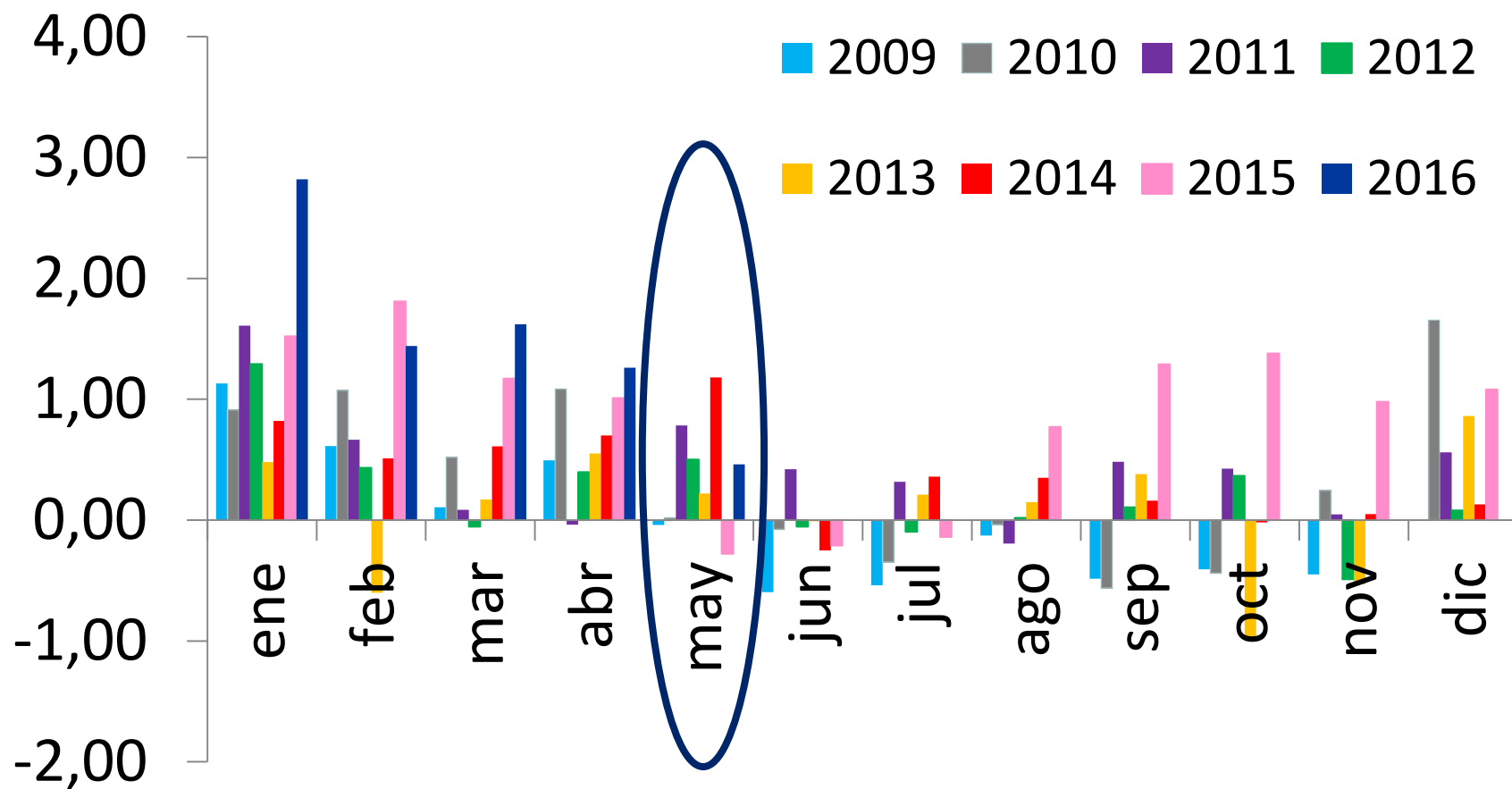

Fuente: DANE



**DANE**  
Para tomar decisiones



**TODOS POR UN  
NUEVO PAÍS**  
PAZ EQUIDAD EDUCACIÓN

## Comportamiento de los precios en mayo

- ✦ En el mes de mayo se incrementaron las cotizaciones mayoristas de las verduras, los tubérculos, raíces y plátanos, los lácteos y huevos, las carnes y los pescados y los procesados
- ✦ En contraste, cayeron los precios de las frutas frescas y los cereales



**DANE**  
Departamento Administrativo Nacional de Estadística



## Verduras y hortalizas

- ✦ Aumentaron las cotizaciones mayoristas de las cebollas cabezona blanca y junca, la ahuyama, el chócolo mazorca y la zanahoria
  - ✦ Disminuyeron las cosechas de cebolla cabezona en Cundinamarca, Boyacá y Norte de Santander
- ✦ En cambio, descendieron los precios de la habichuela, el pepino cohombro, la lechuga, el repollo blanco y la remolacha

# Pimentón

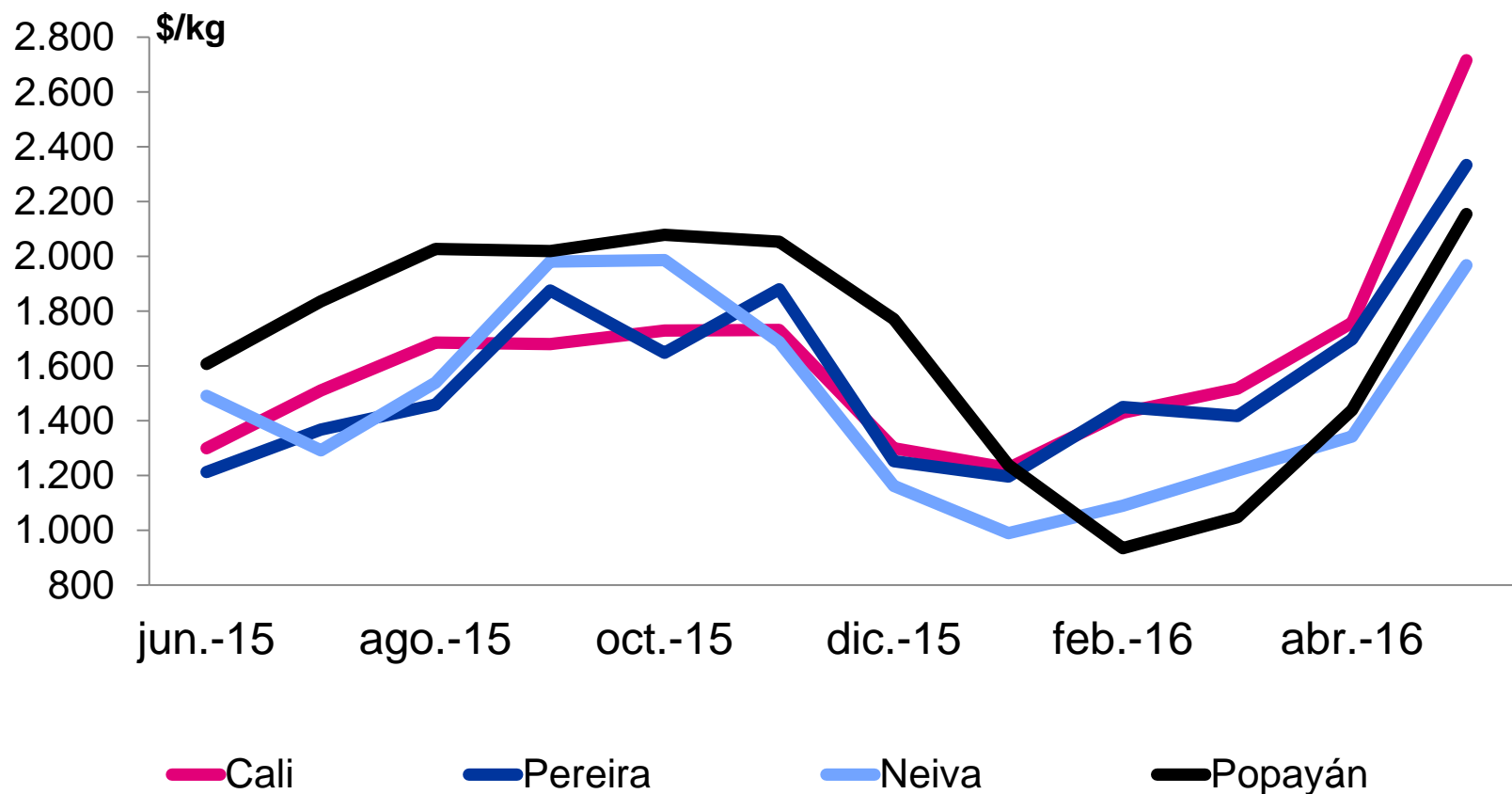

Fuente: DANE

- Se redujo la oferta desde Santander, Risaralda, Norte de Santander y Huila

# Habichuela

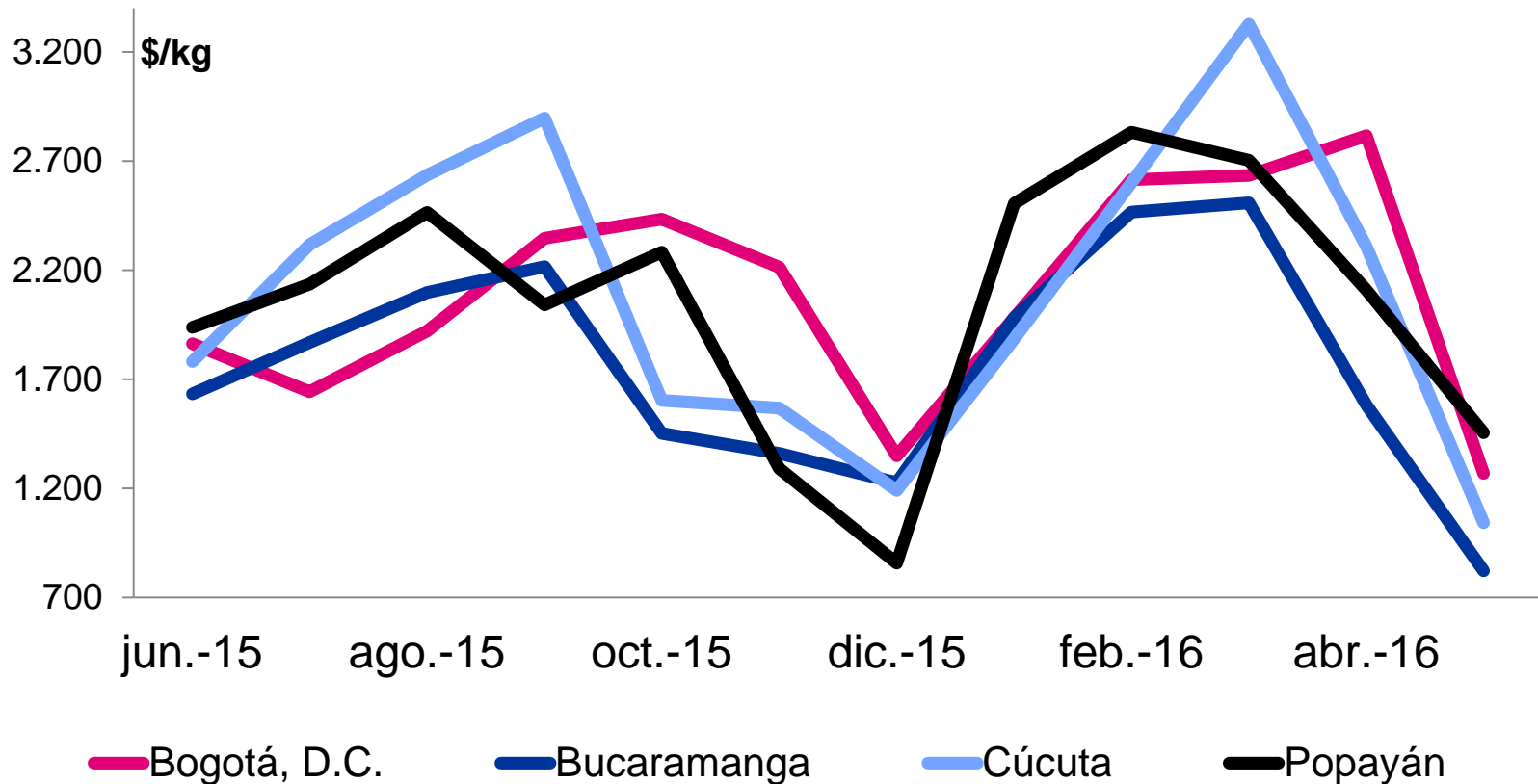

Fuente: DANE

- Mejoró la oferta desde Santander, Antioquia, Cundinamarca y Norte de Santander

- ✦ Este mes descendieron los precios de la mora de Castilla, el maracuyá, el mango Tommy y la naranja Valencia
  - ✦ Salieron algunas cosechas de mora en Antioquia, Nariño, Norte de Santander, Cundinamarca y Santander
- ✦ En cambio, aumentaron las cotizaciones del lulo, la granadilla, la guayaba pera y el banano criollo

# Manzana verde importada

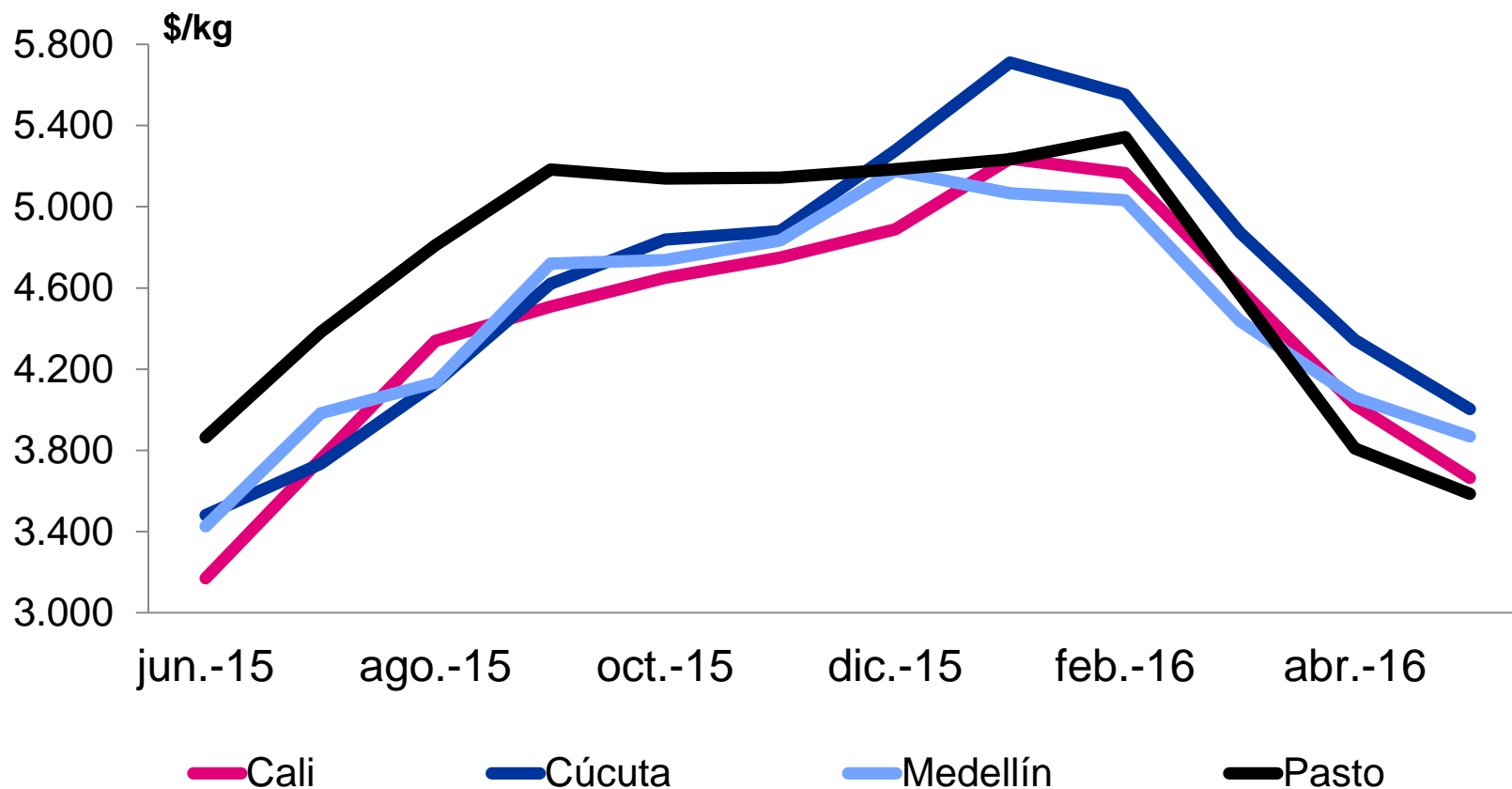

Fuente: DANE

- Buena producción y abastecimiento de la fruta desde Chile



# Lulo

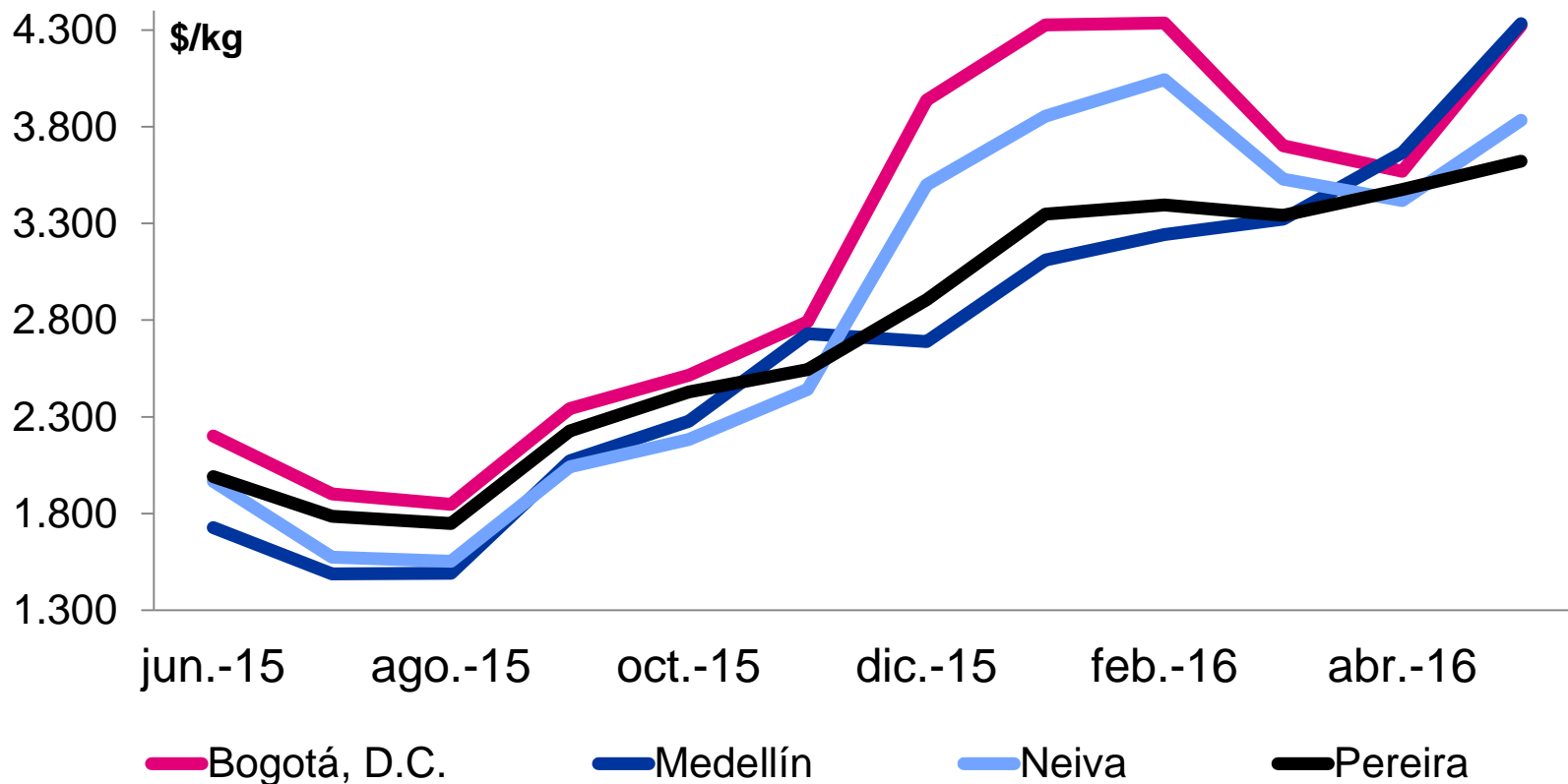

Fuente: DANE

- Poca producción en Huila, Risaralda, Caldas y Valle del Cauca

- ★ En mayo subieron los precios mayoristas de las papas única, capira, parda pastusa y suprema y el plátano guineo
  - ★ Disminuyó el volumen de cosecha de papa única del altiplano cundiboyacense, Nariño y Santander
- ★ En contraste, cayeron las cotizaciones mayoristas de las yucas criolla, Ica y chirosa.

# Plátano hartón verde

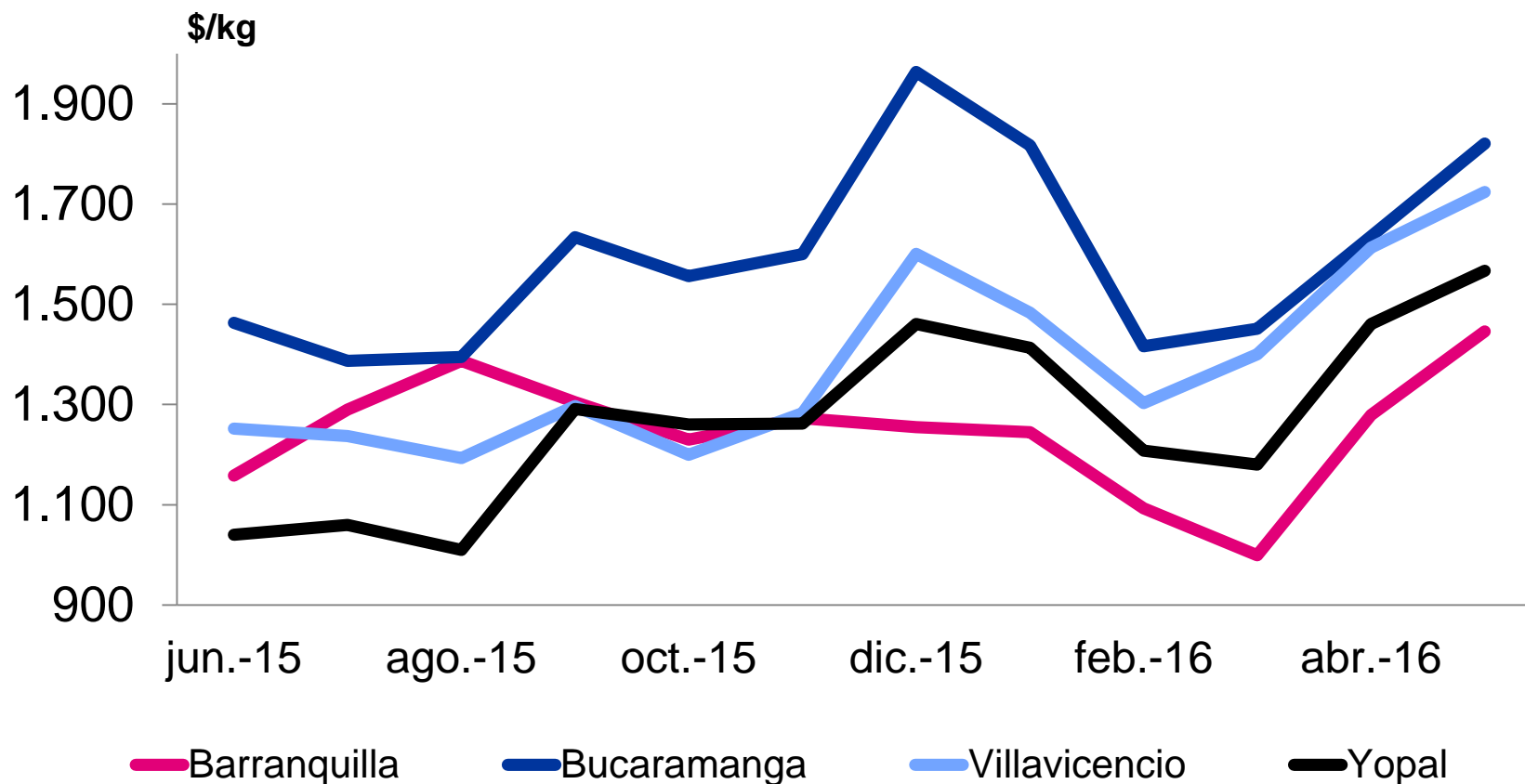

Fuente: DANE

- Menor disponibilidad desde Córdoba, Antioquia, Arauca, el Eje Cafetero y Ecuador

# Yuca criolla

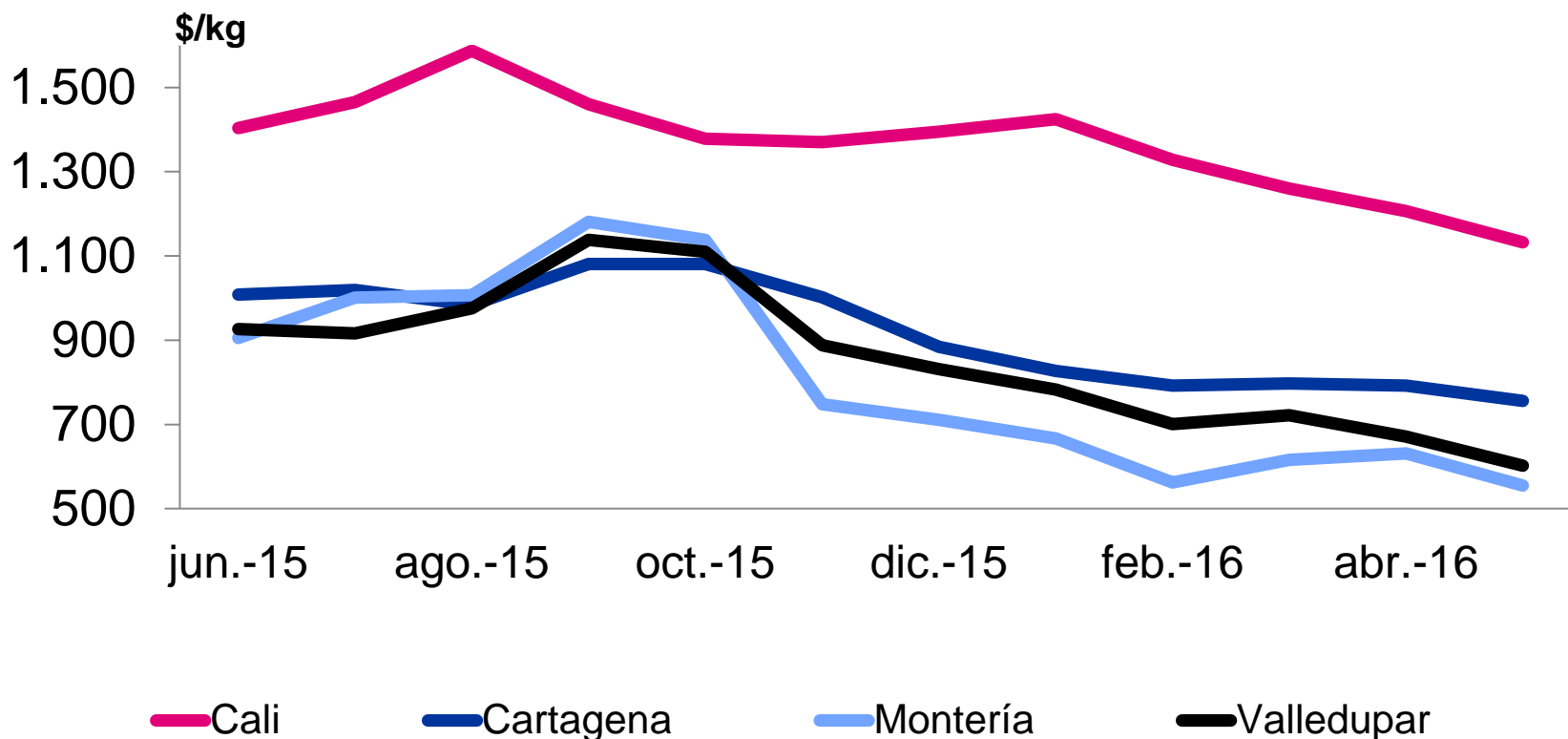

Fuente: DANE

- Ingresó más cantidad desde el Urabá antioqueño, Arauca, Santander, Magdalena, Meta y Norte de Santander

# Arroz de primera

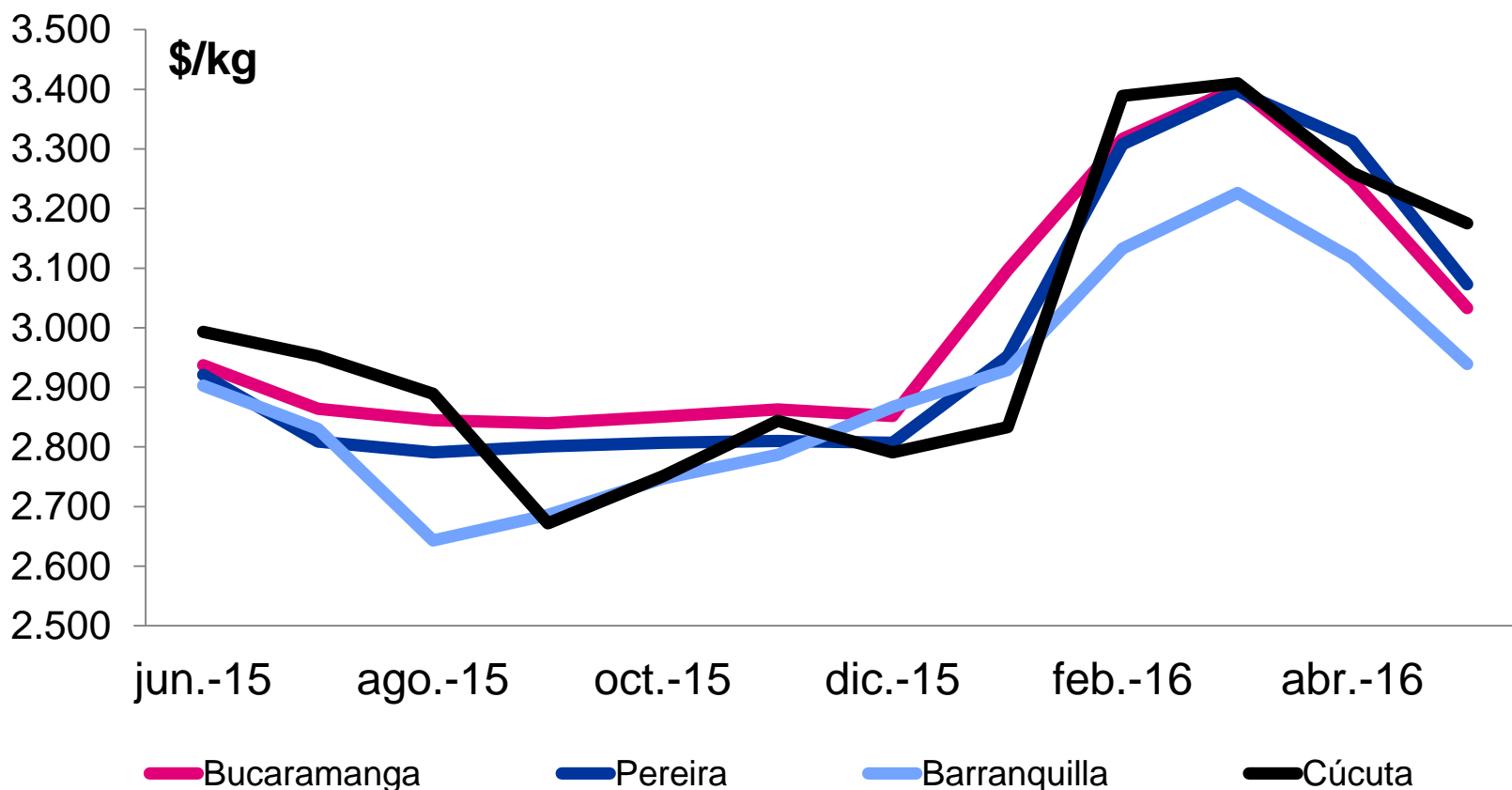

Fuente: DANE

★ El arroz importado se sumó al procedente de Norte de Santander, Huila, Meta y Tolima

# Huevo rojo AA

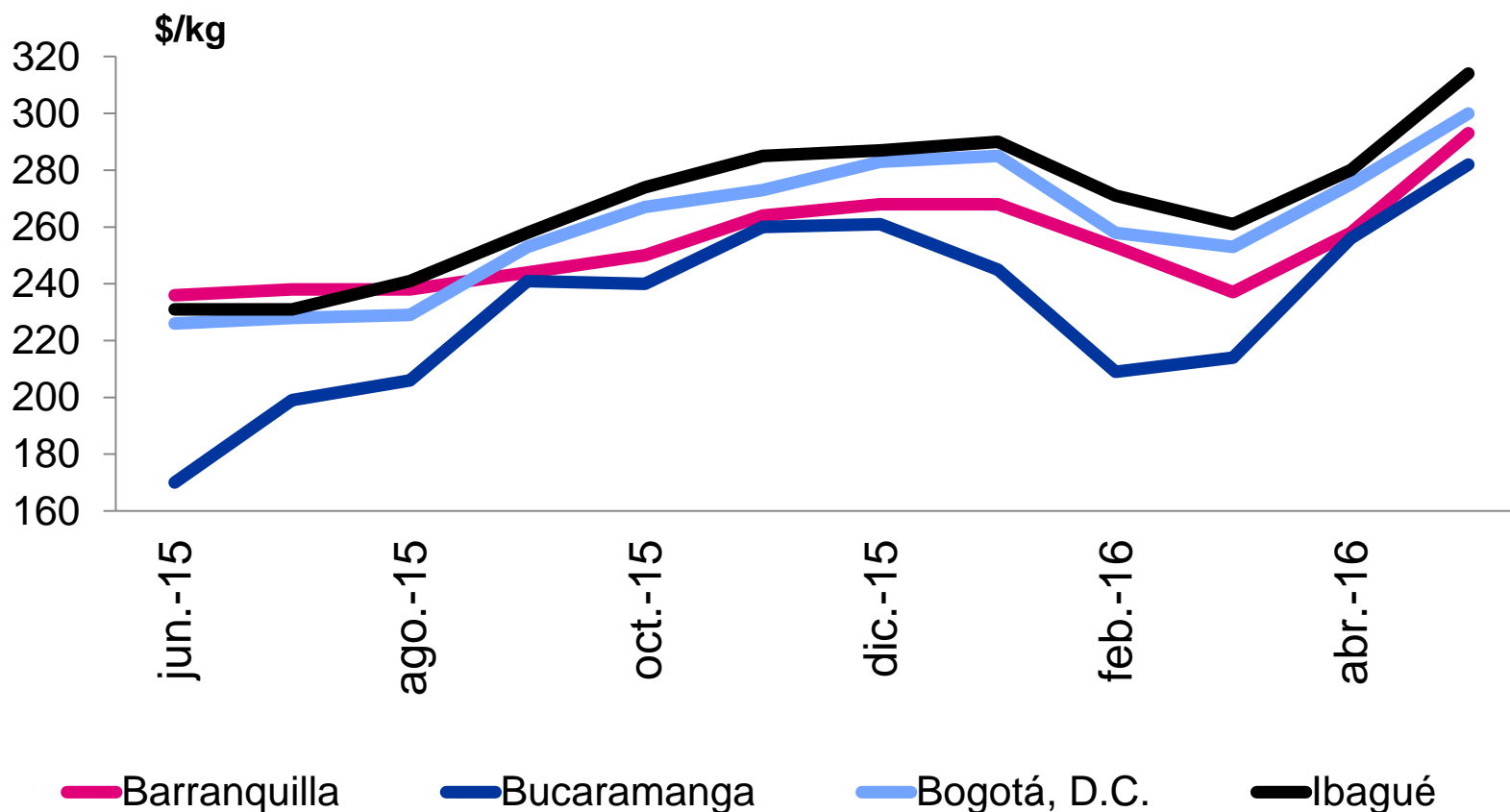

Fuente: DANE

★ Se redujo la producción en las granjas ubicadas en todo el país

# Sobrebarriga de res

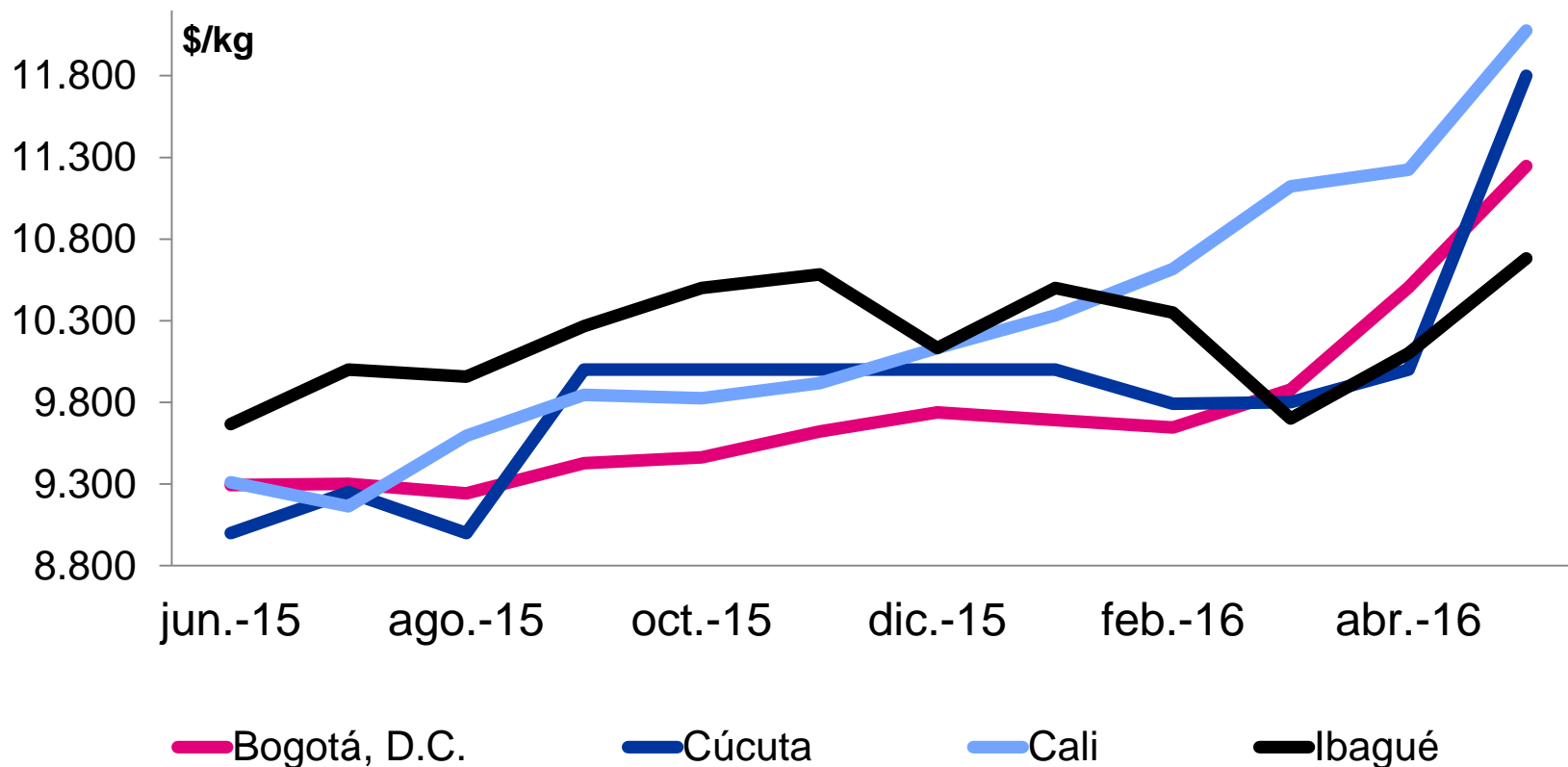

Fuente: DANE

★ Es poca la cantidad de reses para sacrificio

# Azúcar sulfitada

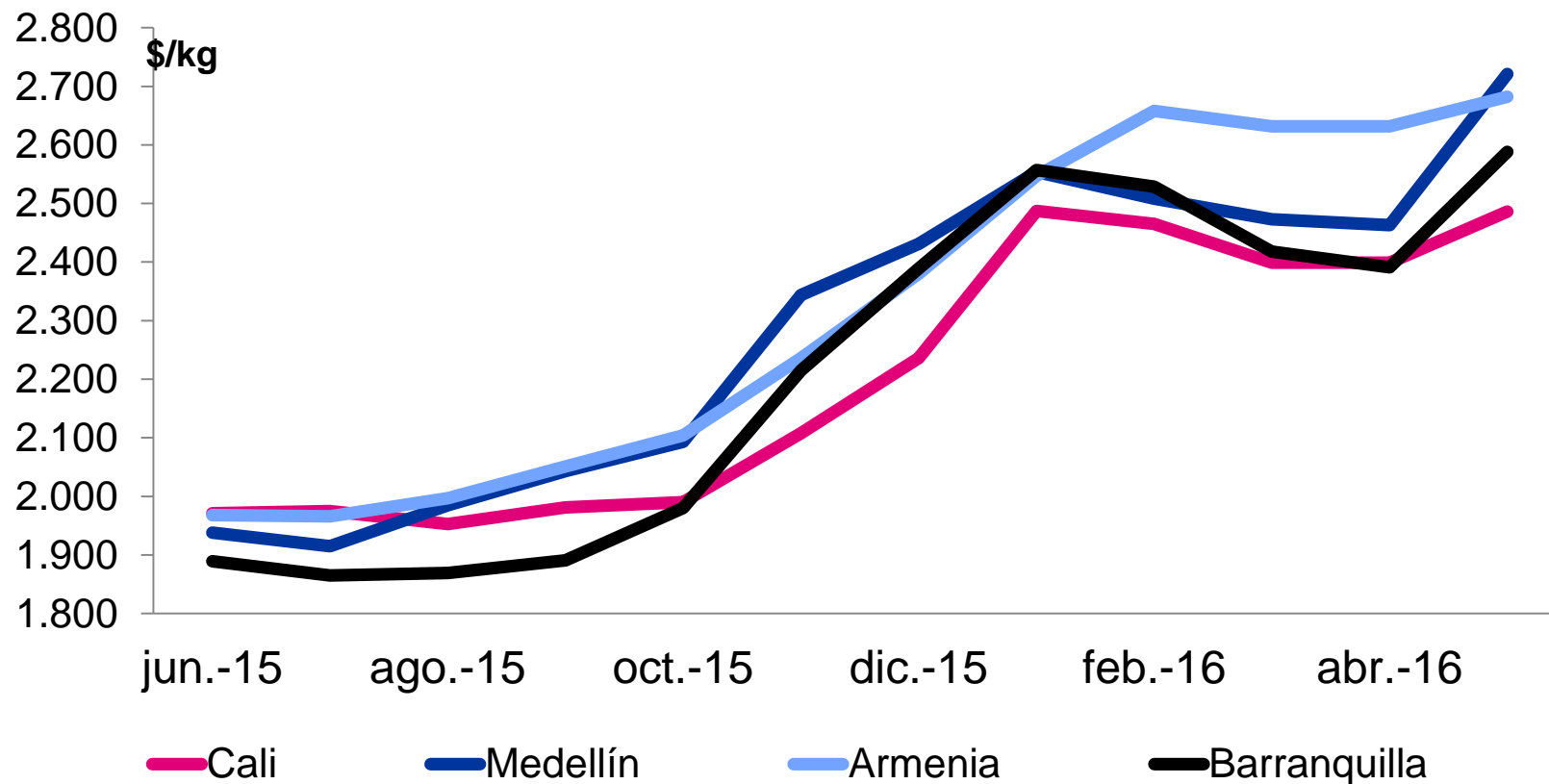

Fuente: DANE

★ Disminuyó la producción en los ingenios de Valle del Cauca



# Abastecimiento a los mercados

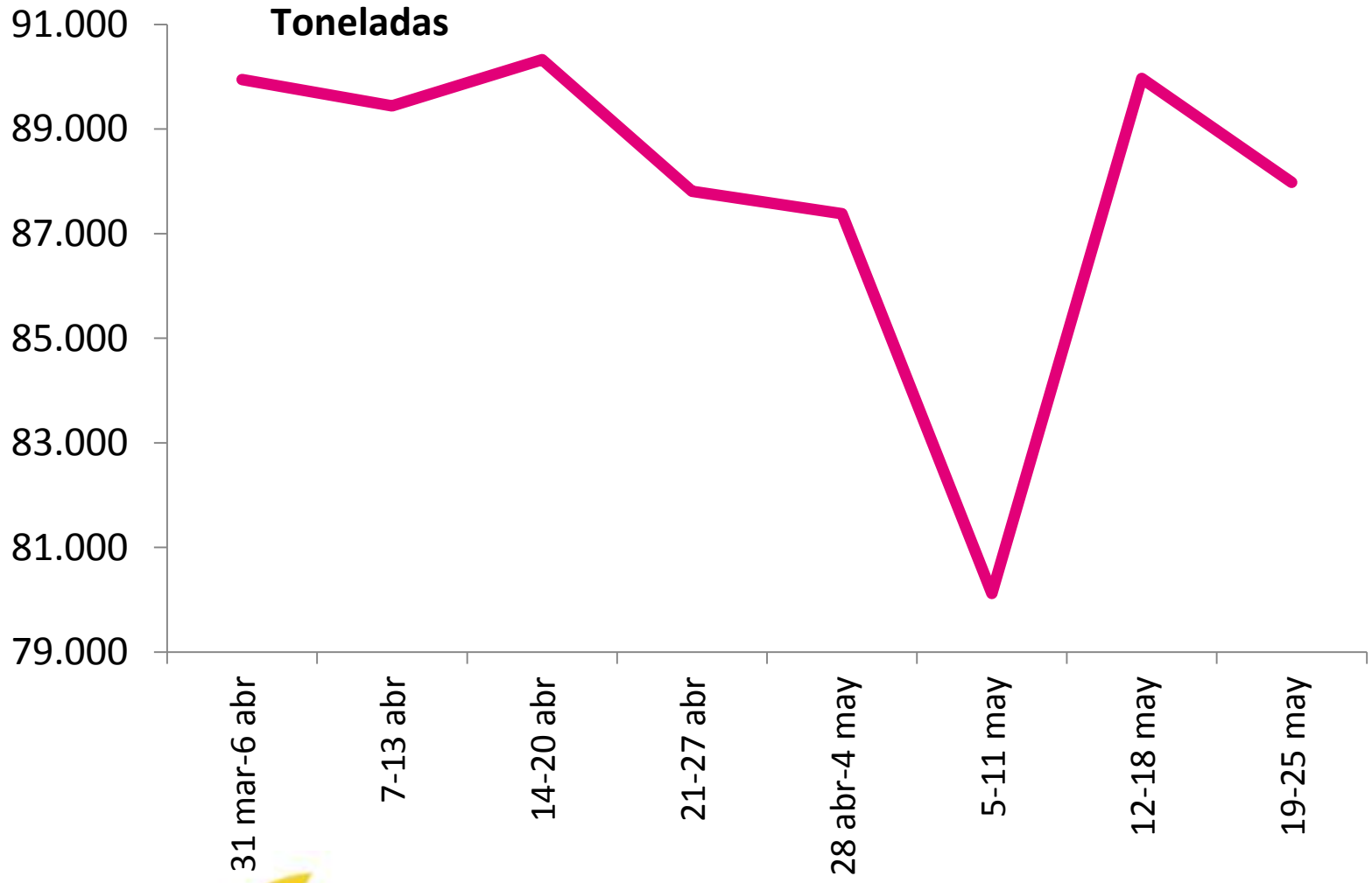

# Abastecimiento de alimentos

## Bogotá

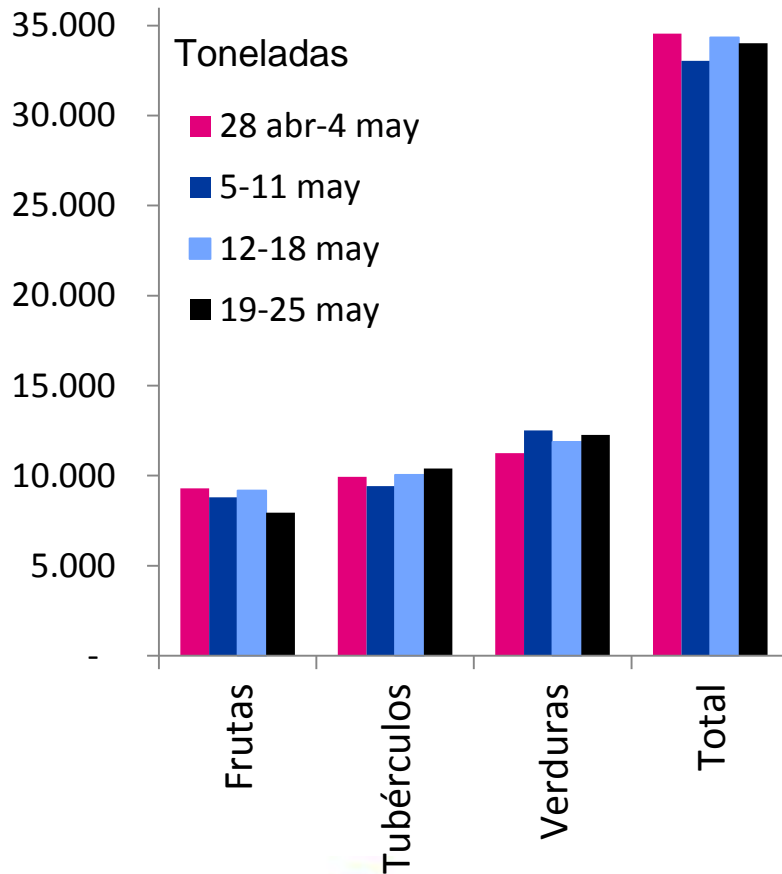

## Cali

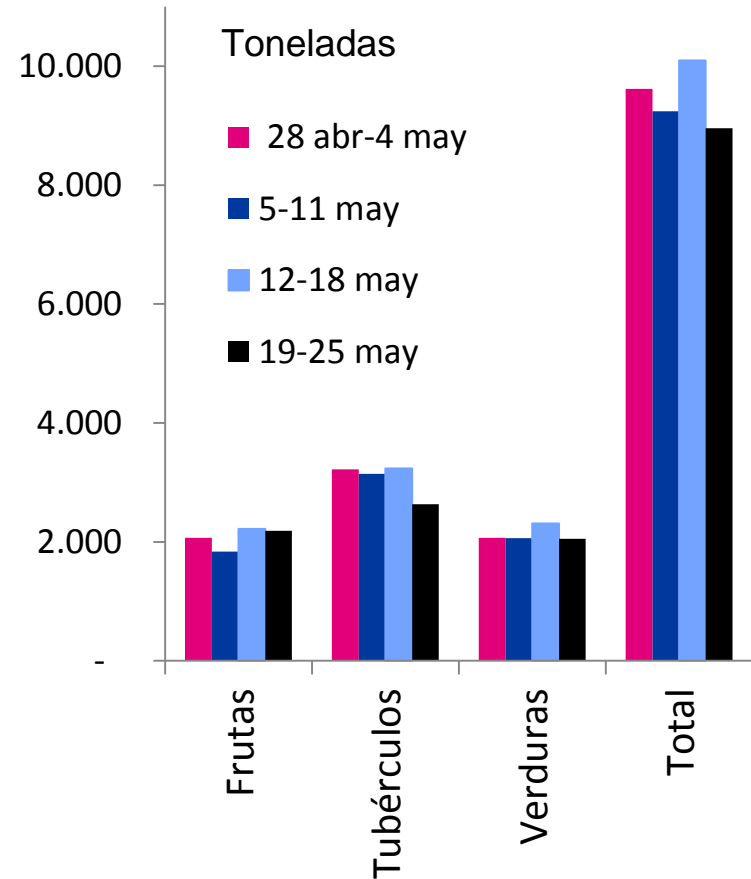

# Abastecimiento de alimentos

## Medellín

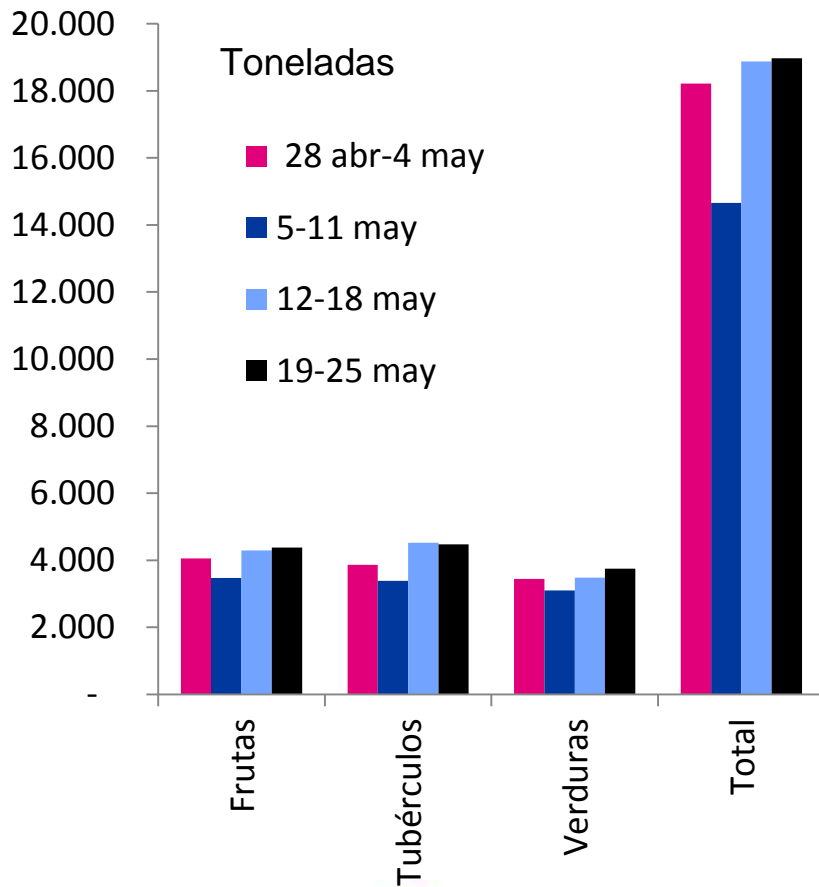

## Pereira

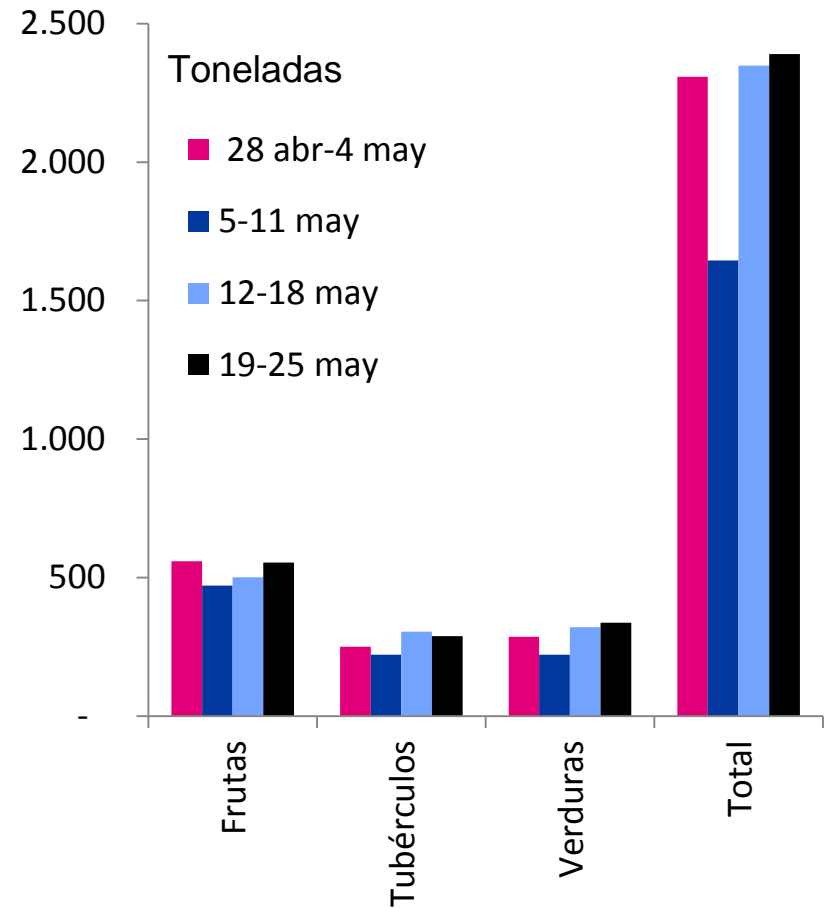

# Comparación IPC-SIPSA mayo

|                       | IPC                                                        | SIPSA                                                                                          |
|-----------------------|------------------------------------------------------------|------------------------------------------------------------------------------------------------|
| Tubérculos y plátanos | <b>Suben:</b> papa, plátano                                | <b>Suben:</b> plátano hartón verde, las papas única, capira, parda pastusa y suprema           |
| Cereales              | <b>Bajan:</b> arroz                                        | <b>Bajan:</b> arroz de primera, la arveja verde seca importada y la lenteja importada          |
| Procesados            | <b>Sube:</b> panela y azúcar                               | <b>Sube:</b> azúcar sulfitada, la avena en hojuelas, la panela cuadrada morena.                |
| Carnes                | <b>Sube:</b> res                                           | <b>Sube:</b> la carne de res (sobrebarriga, la punta de anca, la bola de pierna, el lomo fino) |
| Lácteos y huevos      | <b>Sube:</b> Huevos, leche                                 | <b>Sube:</b> huevos rojos                                                                      |
| Frutas                | <b>Bajan:</b> otras frutas frescas, naranja                | <b>Bajan:</b> manzana importada, mora de Castilla, maracuyá, mango Tommy y naranja Valencia    |
| Verduras              | <b>Bajan:</b> Otras hortalizas y legumbres frescas, fríjol | <b>Sube:</b> pimentón, cebolla cabezona blanca, ahuyama, la mazorca, zanahoria, cebolla junca  |



---

 **DANE**  
Para tomar decisiones

---



**TODOS POR UN  
NUEVO PAÍS**  
PAZ EQUIDAD EDUCACIÓN



@DANE\_Colombia



/DANEColombia



/DANEColombia