

SISTEMA DE INFORMACIÓN DE PRECIOS Y ABASTECIMIENTO DEL SECTOR AGROPECUARIO -SIPSA

Precios mayoristas

Bogotá, Colombia

Mayo de 2018

IPC de alimentos

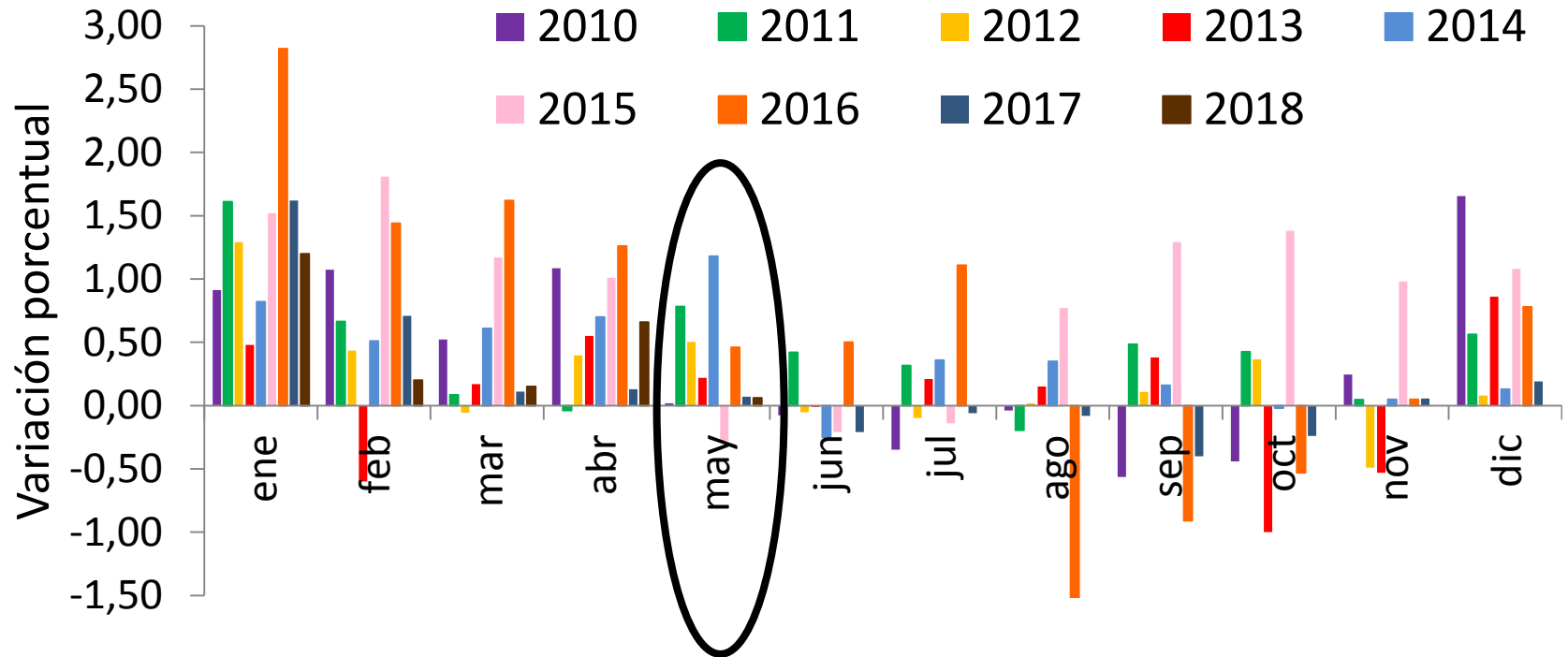

Fuente: DANE

Abastecimiento a los mercados

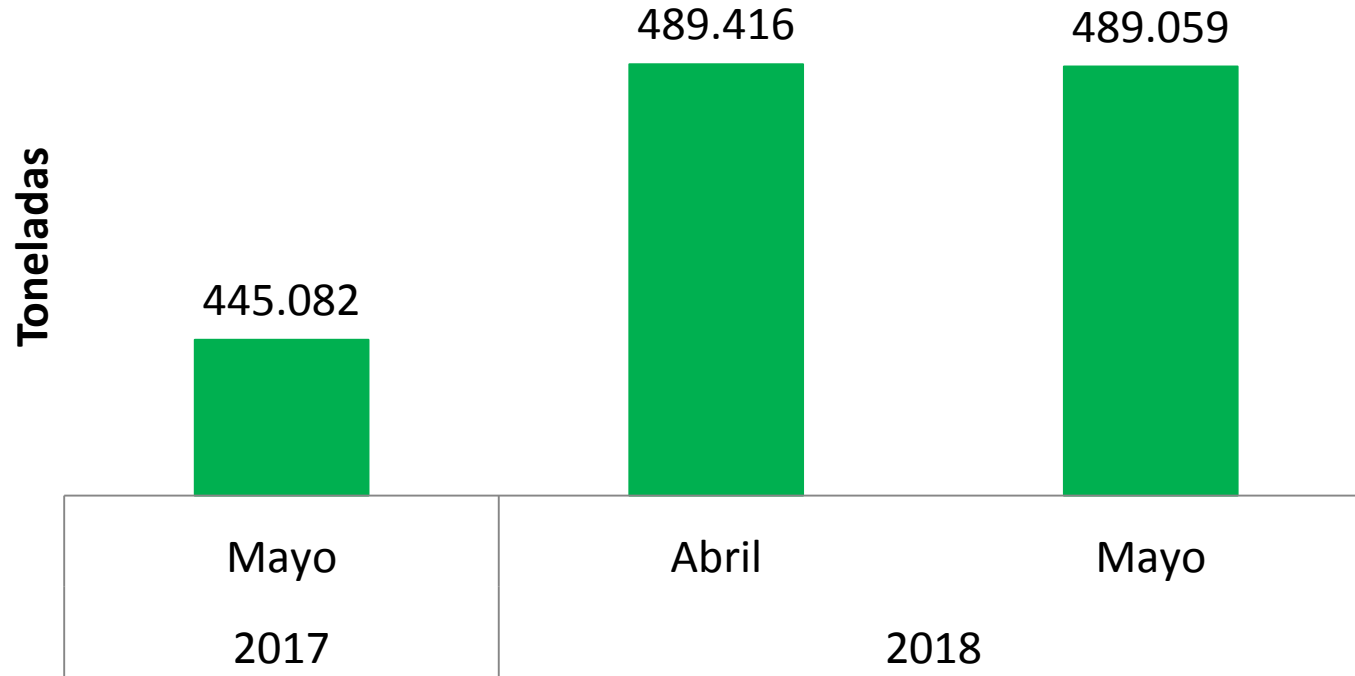

Fuente: DANE

Comportamiento de los precios en mayo

- En el mes de mayo se redujeron las cotizaciones mayoristas de las verduras y hortalizas, las frutas frescas, los tubérculos, raíces y plátanos, los lácteos y huevos y los productos procesados.
- Solo subieron los precios de los granos y cereales y las carnes y los pescados

- En mayo bajaron los precios mayoristas de la cebolla cabezona blanca, el ajo importado, el repollo blanco y el chόcolo mazorca
 - Se redujo la cotización de la cebolla cabezona blanca ante la mayor producción en Nariño, Santander, Boyacá y Cundinamarca.
- En contraste, aumentaron las cotizaciones de la arveja verde en vaina, la ahuyama, la lechuga Batavia y el fríjol verde

Habichuela: se incrementó la oferta desde Antioquia, Santander, Norte de Santander, Nariño y Valle del Cauca

Comportamiento de los precios de la habichuela

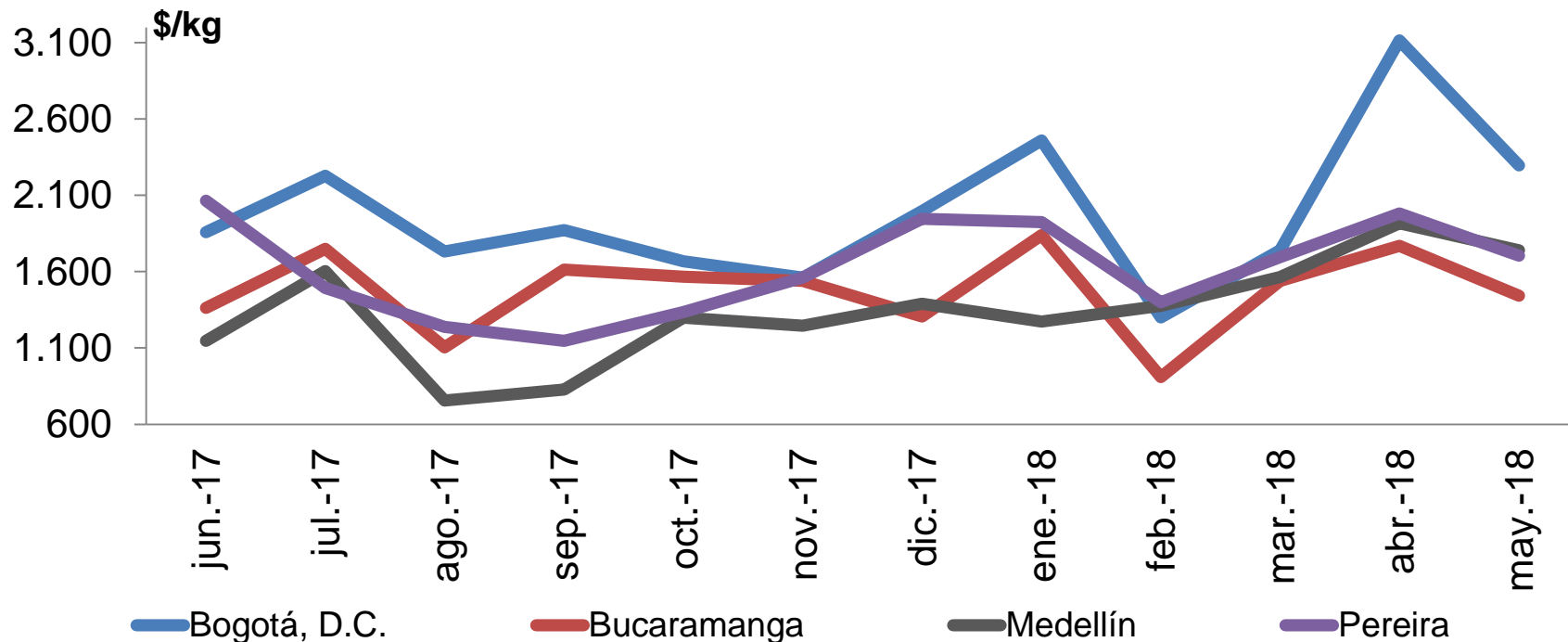

Fuente: DANE

Habichuela en Bogotá

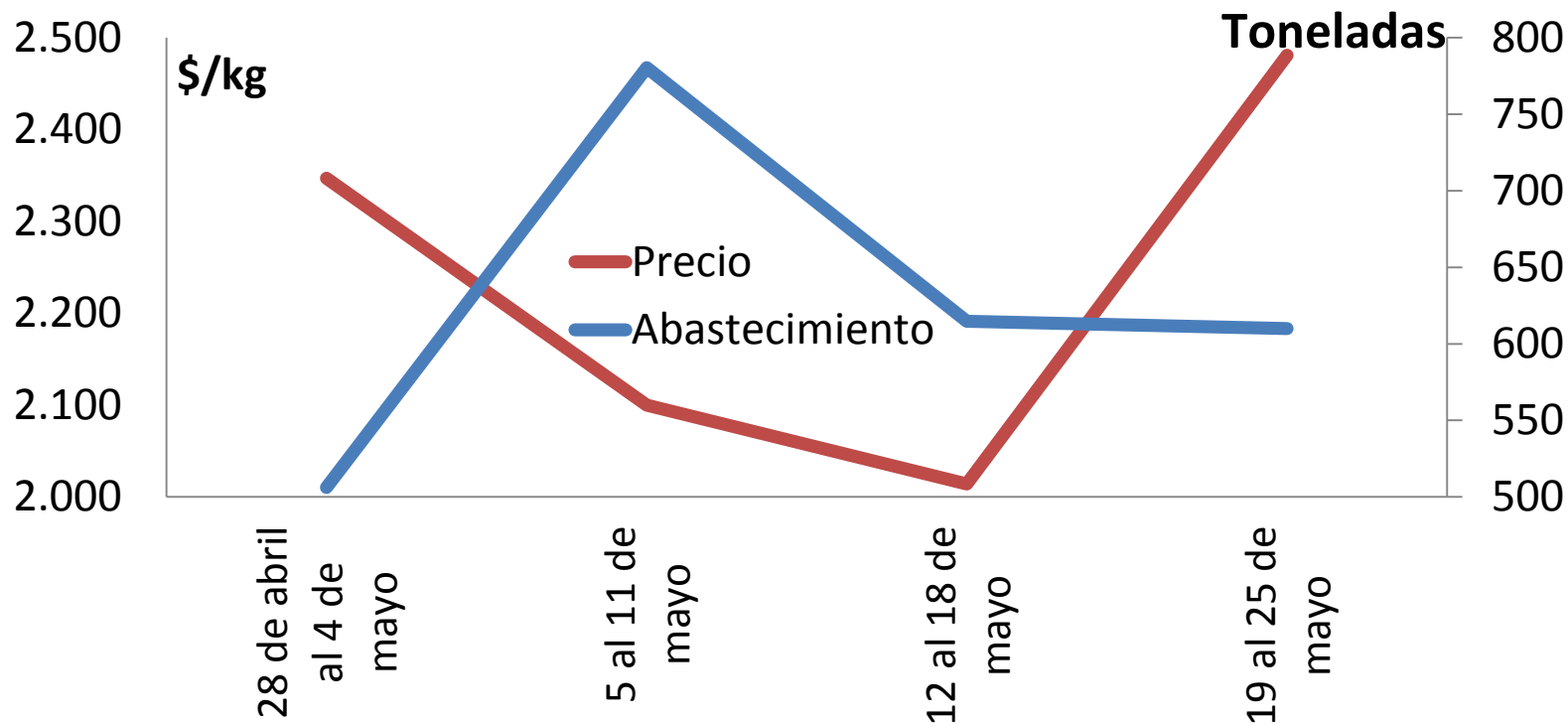

Fuente: DANE

Arveja verde en vaina: invierno afectó los cultivos ubicados en Norte de Santander

Comportamiento de los precios de la arveja verde en vaina

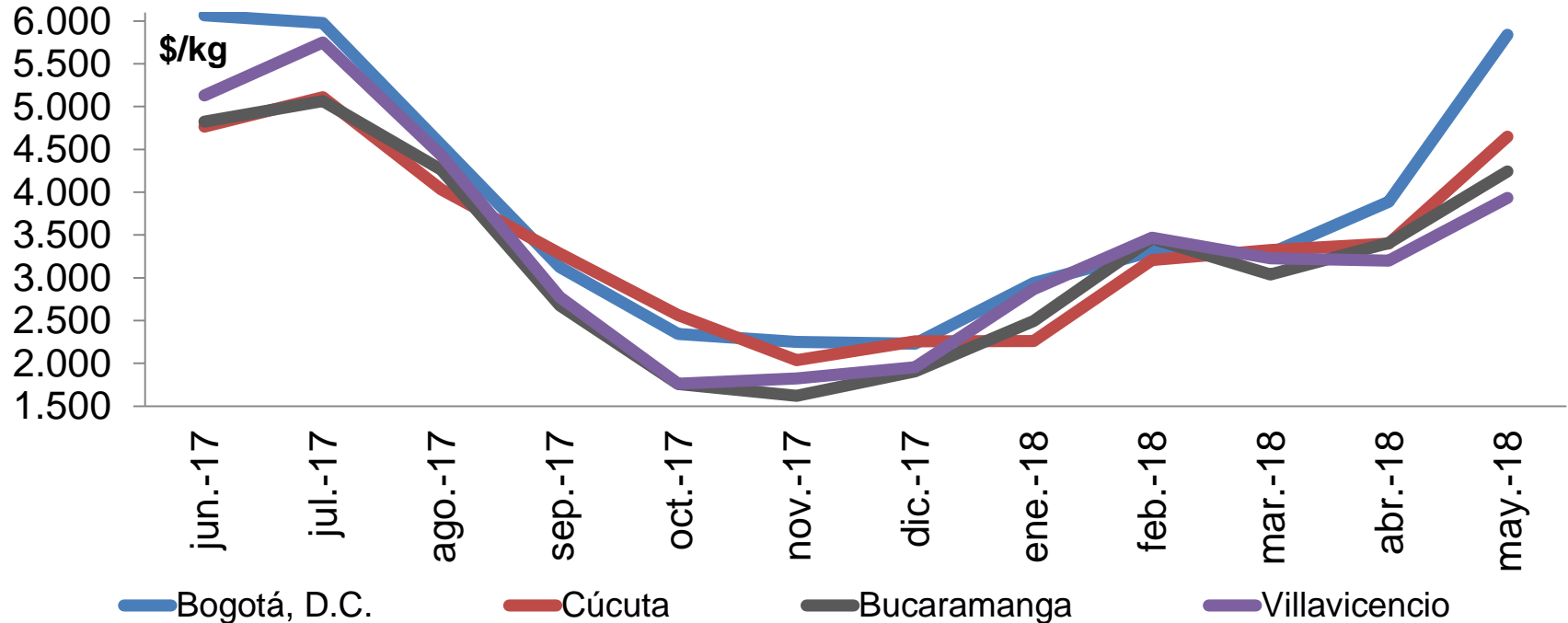

Fuente: DANE

- En mayo bajaron los precios mayoristas de la manzana verde importada, el limón Tahití, el mango Tommy y el aguacate papelillo
 - Volvió a caer el precio de la manzana importada por un mayor volumen de ingreso desde Chile
- En cambio, subieron los precios del lulo, el maracuyá, la guayaba pera, la granadilla y la patilla

Mora: mejoró la oferta procedente de Antioquia, Nariño, Caldas, Huila, Norte de Santander y Santander

Comportamiento de los precios de la mora de Castilla

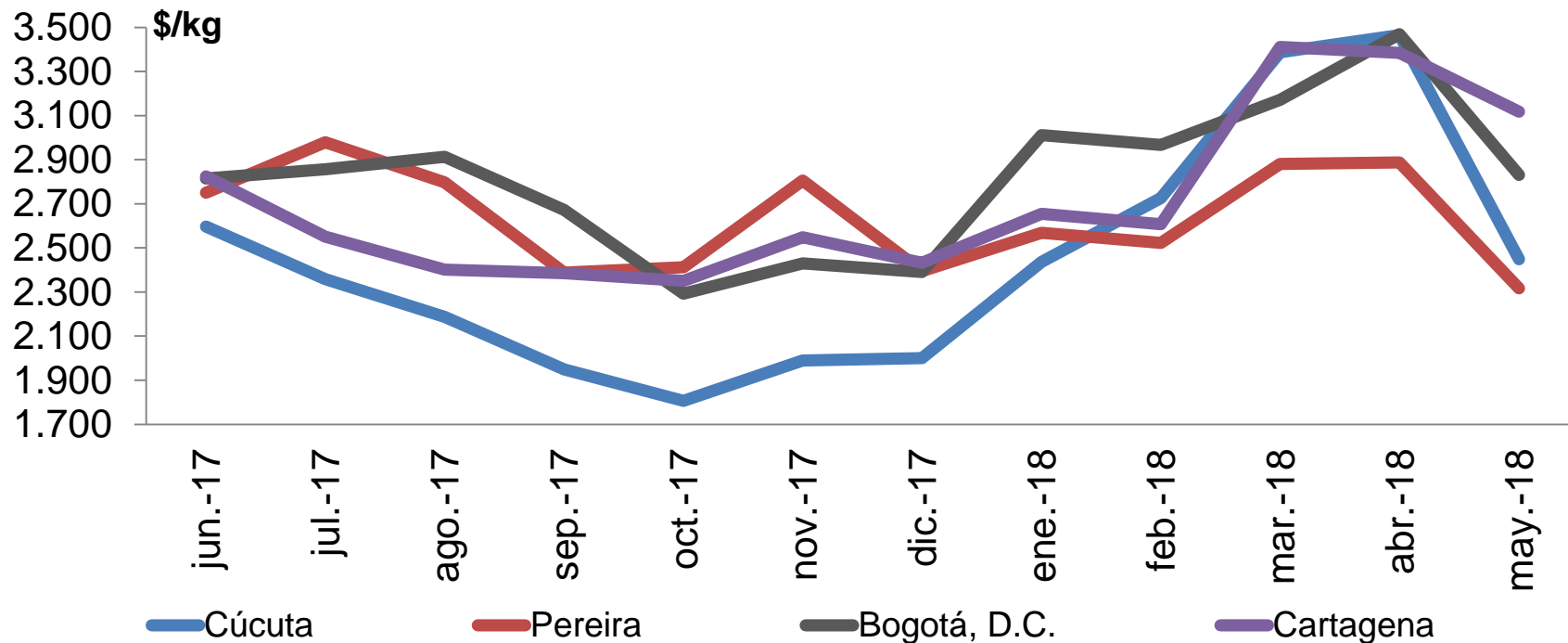

Mora en Medellín

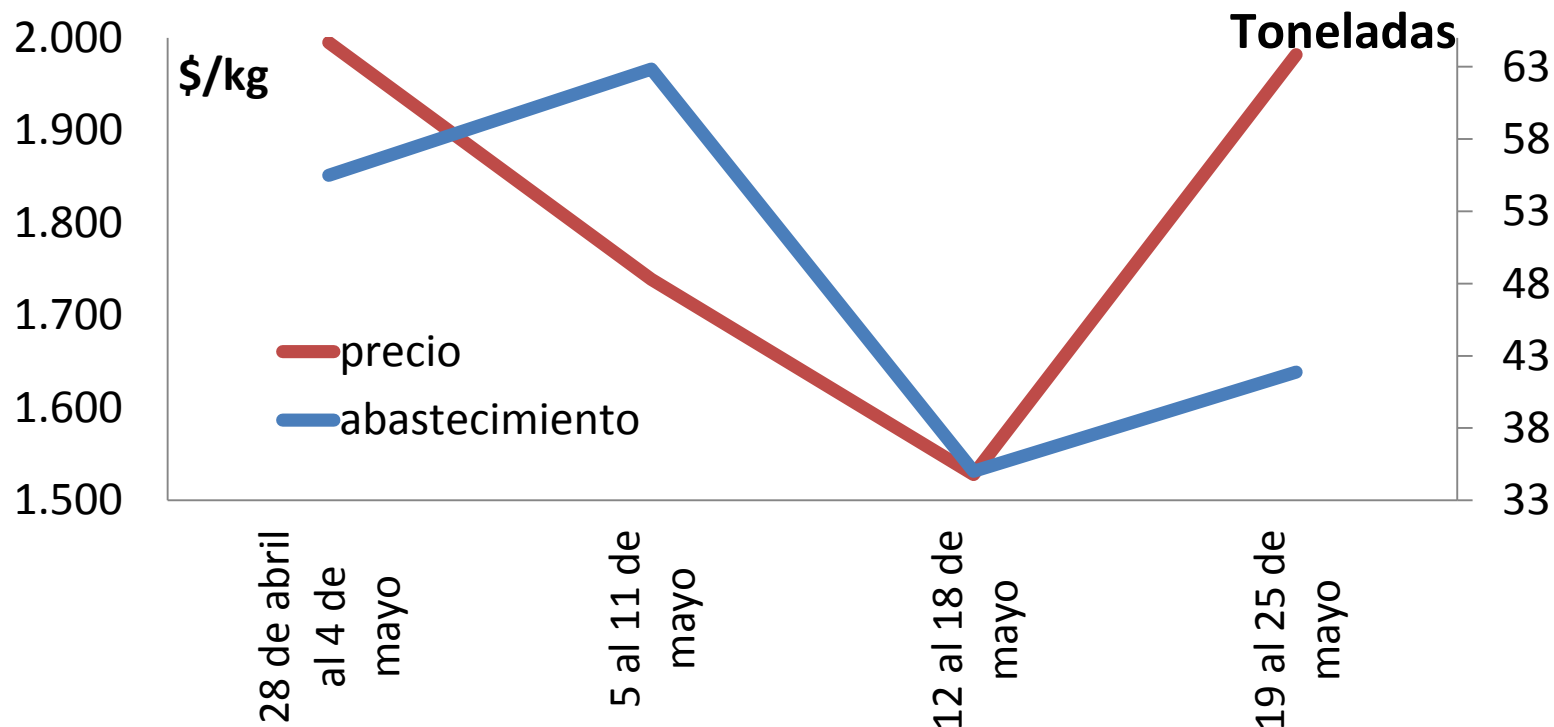

Fuente: DANE

Lulo: finalización de las cosechas en Antioquia, Caldas, Santander, Cundinamarca y Huila

Comportamiento de los precios del lulo

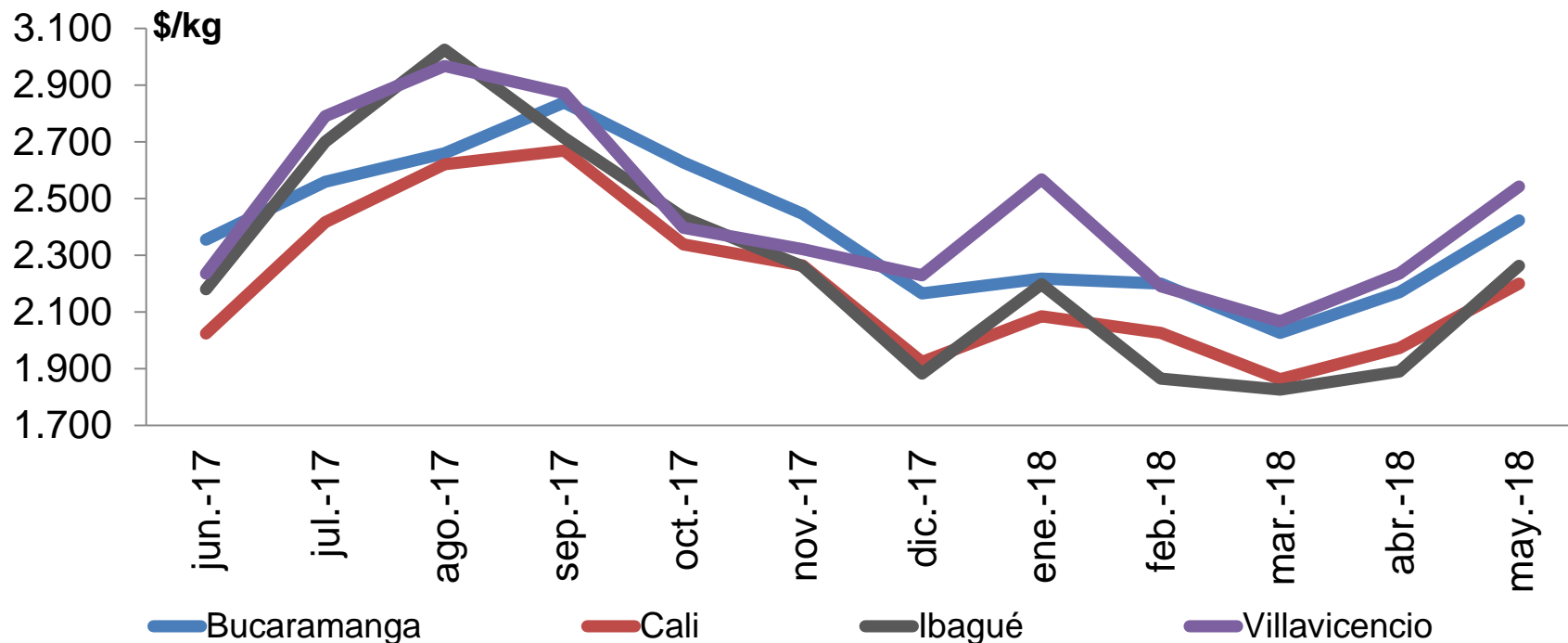

Fuente: DANE

- En mayo disminuyeron los precios mayoristas de las papas capira, única, suprema y parda pastusa
 - Aumentó el abastecimiento de la papa capira procedente de Antioquia y Nariño
- En cambio, subieron los precios mayoristas de las yucas Ica y criolla y el plátano hartón verde

Papa criolla limpia: mayor ingreso desde Antioquia, Norte de Santander, Nariño, Cundinamarca y Valle del Cauca

Comportamiento de los precios de la papa criolla limpia

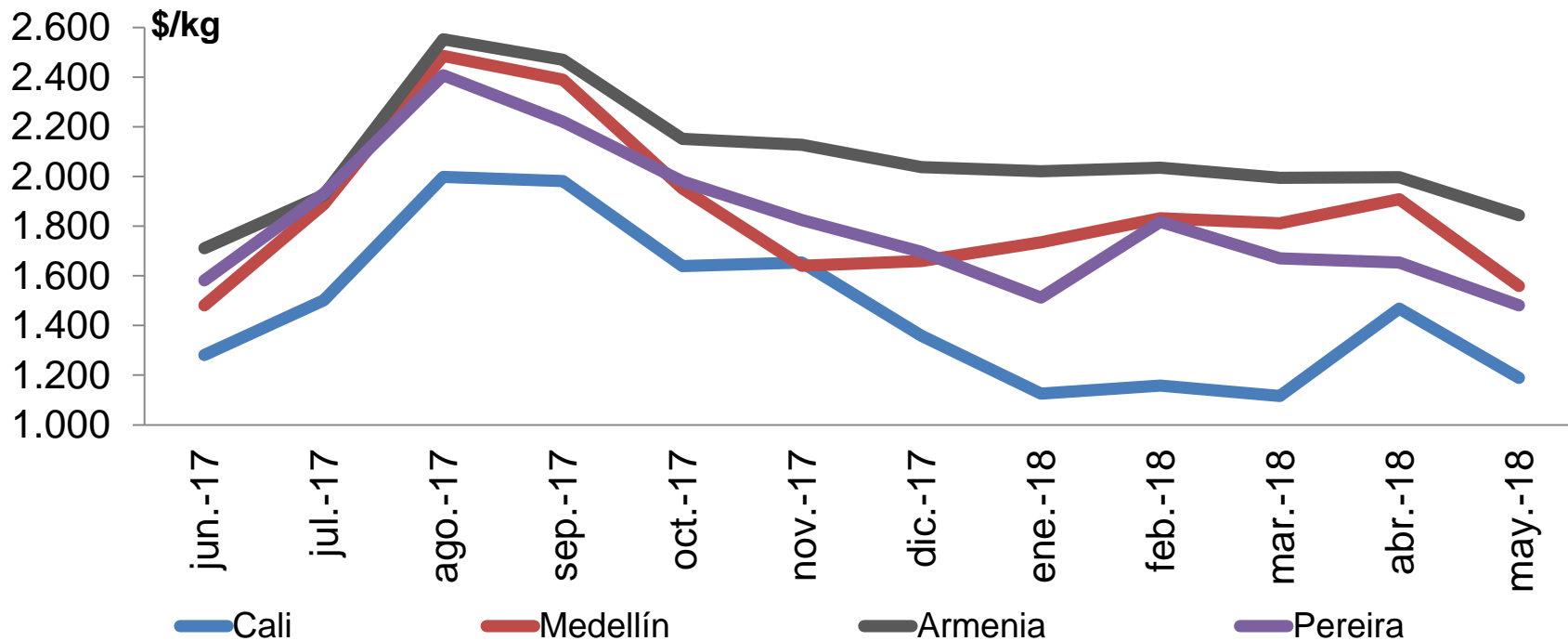

Fuente: DANE

Papa criolla en Bogotá

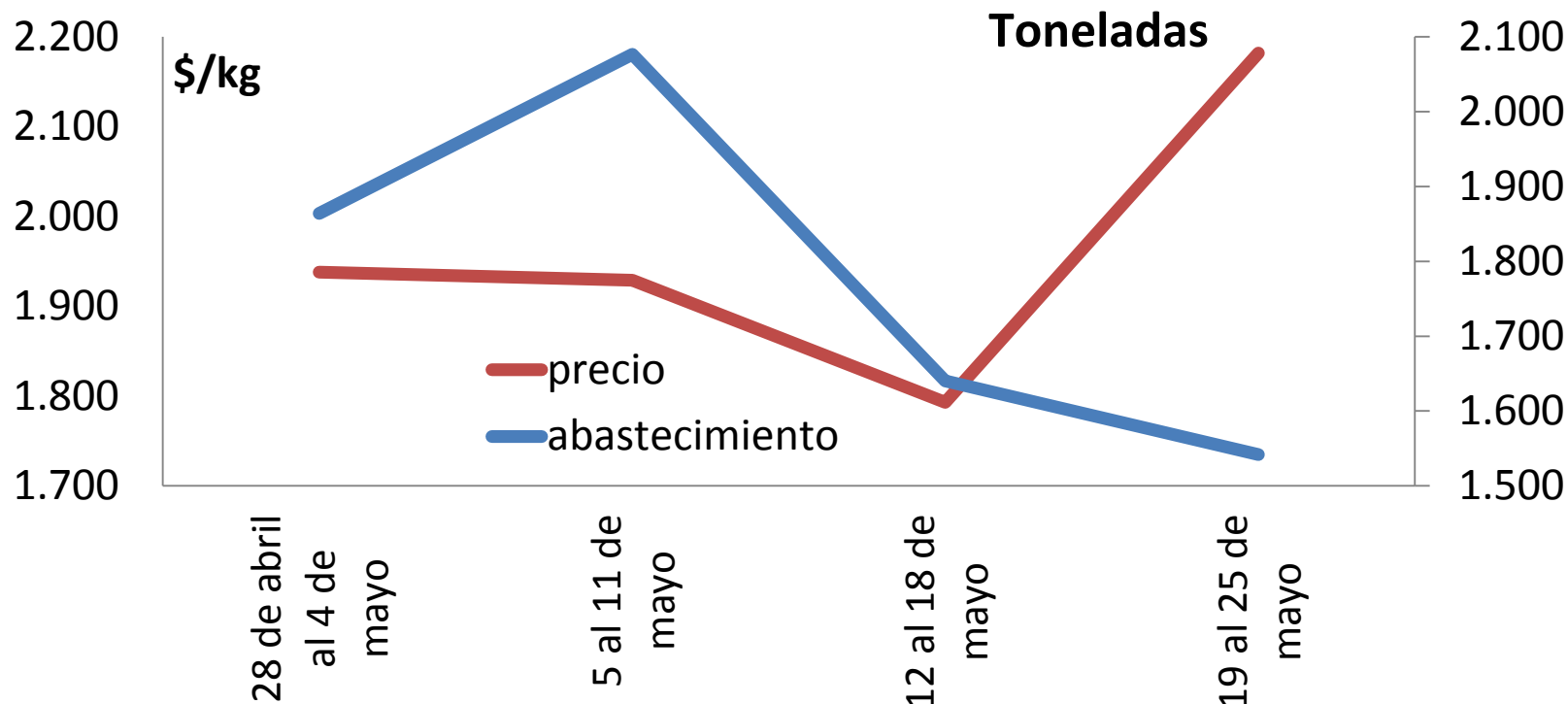

Fuente: DANE

Yuca ICA: finalización de cosechas en Valle del Cauca, Risaralda, Quindío, Antioquia y Putumayo

Comportamiento de los precios de la yuca ICA

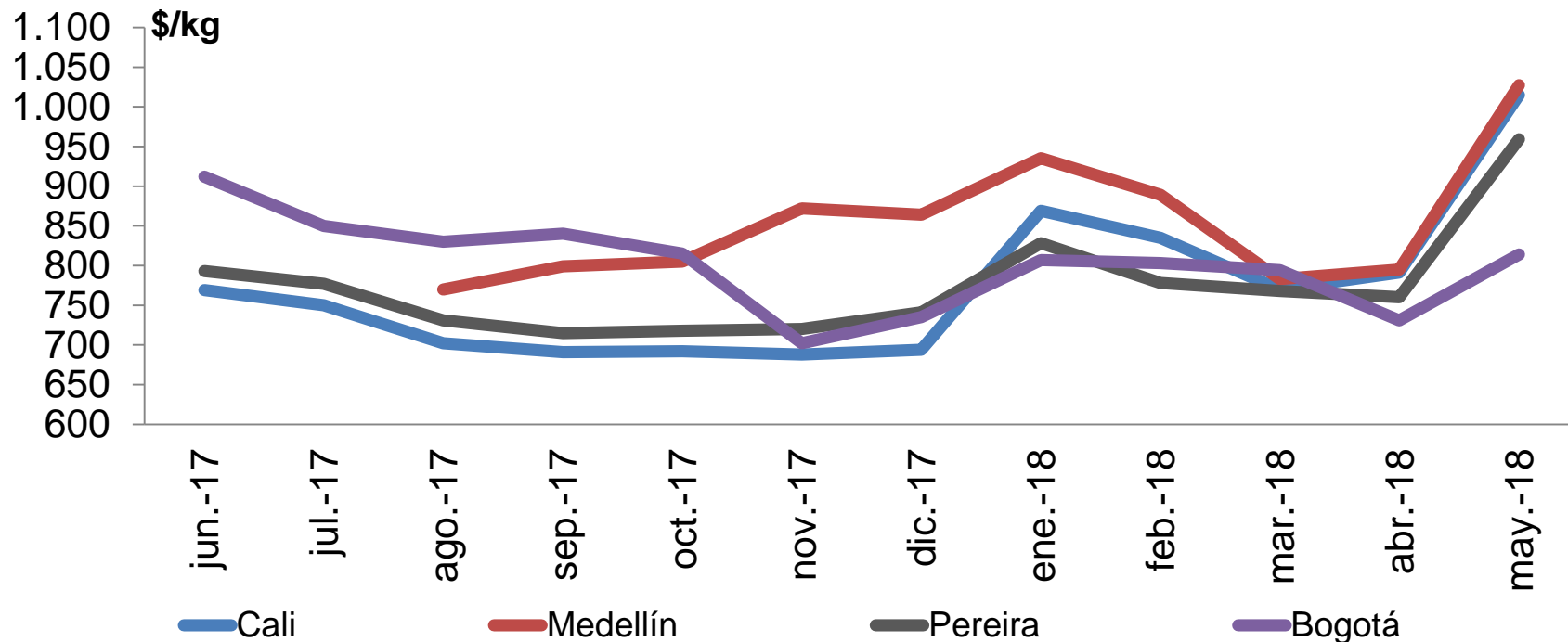

Fuente: DANE

Arroz: menor ingreso desde Tolima, Meta y Casanare

Comportamiento de los precios del arroz de primera

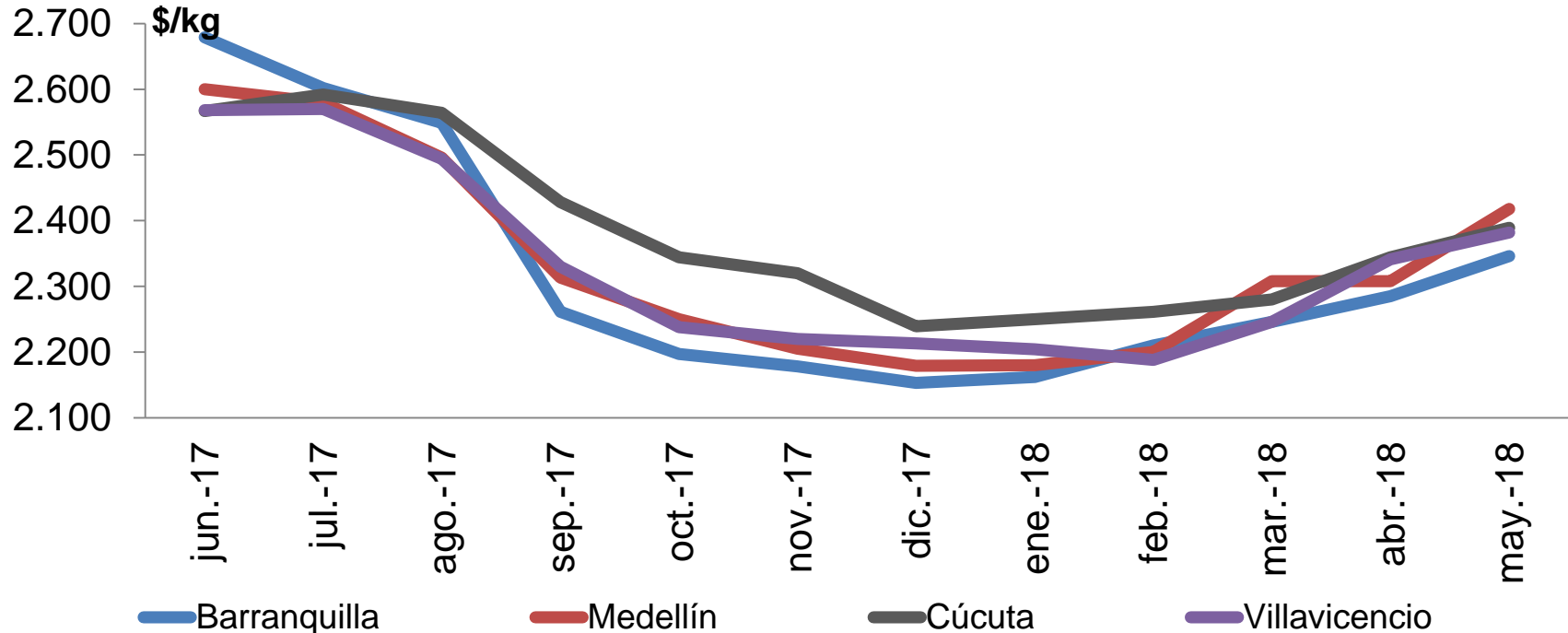

Fuente: DANE

Queso costeño: mayor oferta desde Arauca, Antioquia, Sucre, Córdoba, Caquetá y Putumayo

Comportamiento de los precios del queso costeño

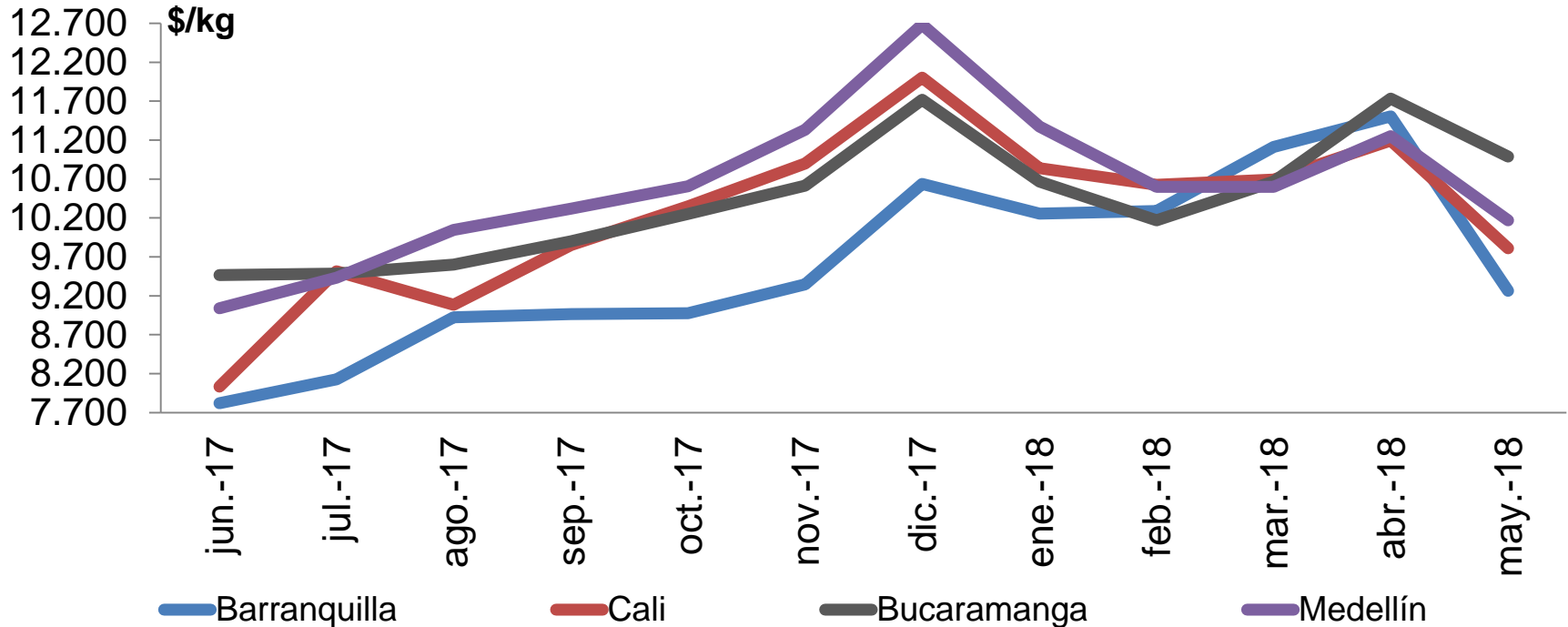

Fuente: DANE

Pechuga de pollo: Llegó menor cantidad desde Atlántico, Bolívar, Cundinamarca y Antioquia

Comportamiento de los precios de la pechuga de pollo

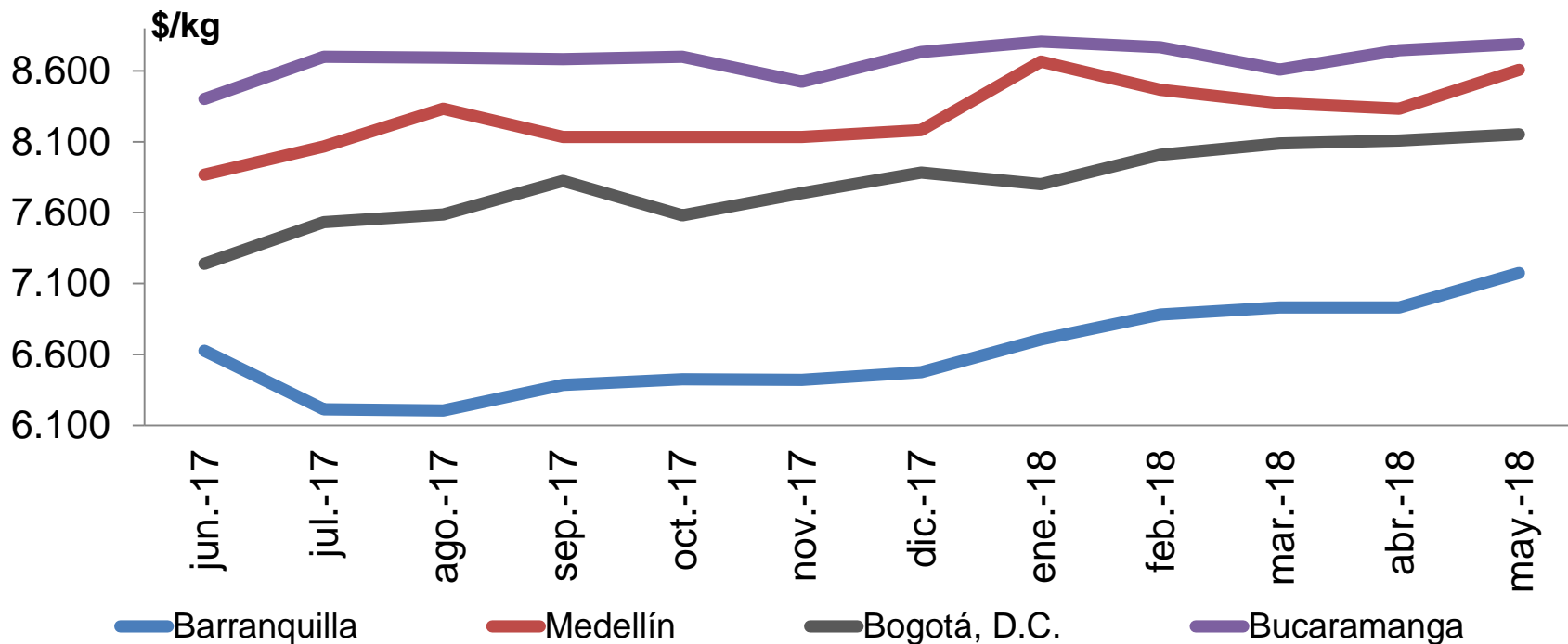

Fuente: DANE

Panela: buena disponibilidad de caña en Boyacá, Nariño, Cundinamarca y Santander

Comportamiento de los precios de la panela

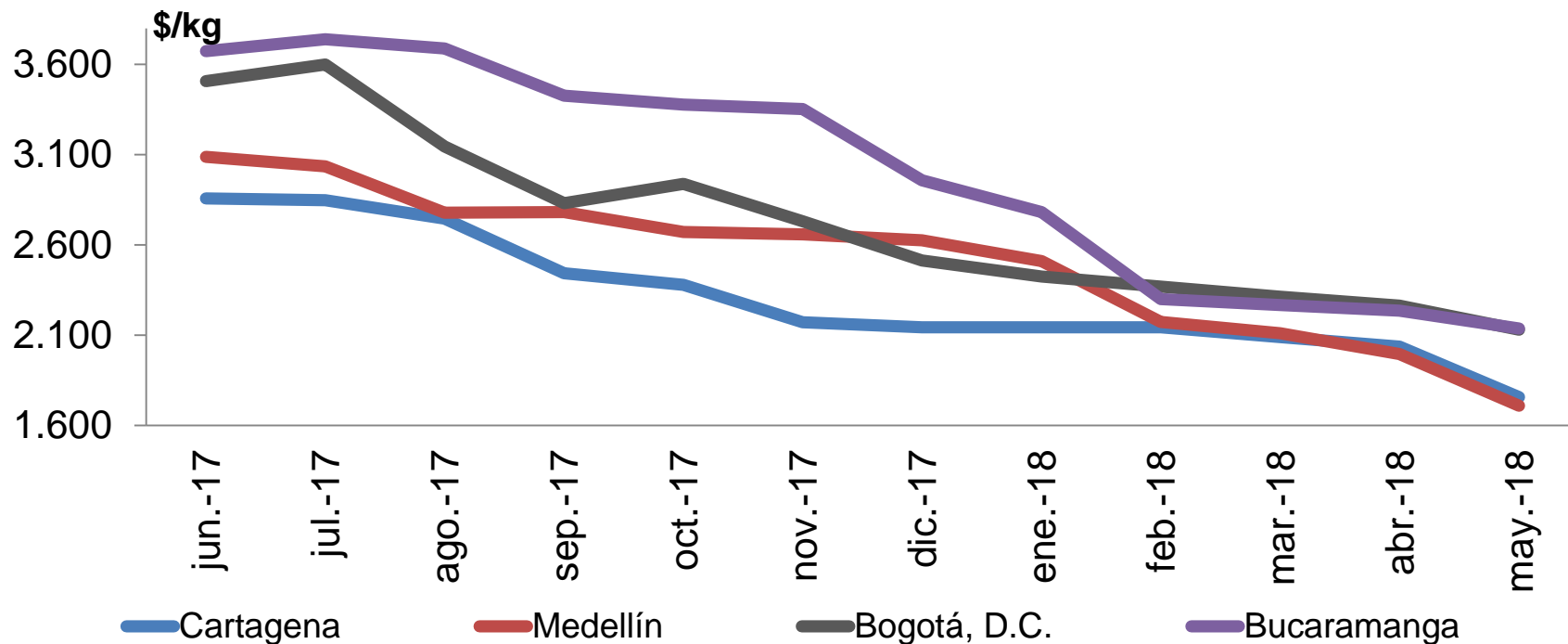

Fuente: DANE

Abastecimiento a los mercados

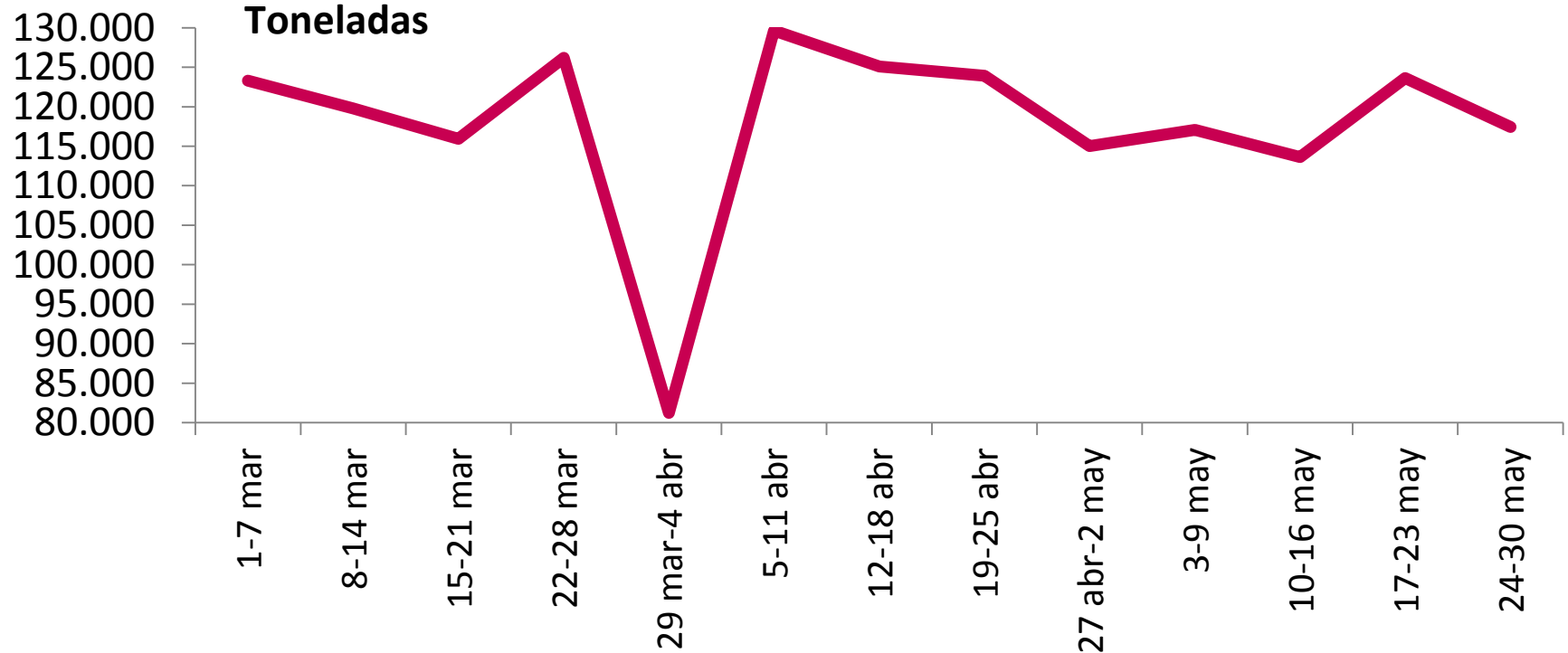

Fuente: DANE

Abastecimiento de alimentos

Bogotá

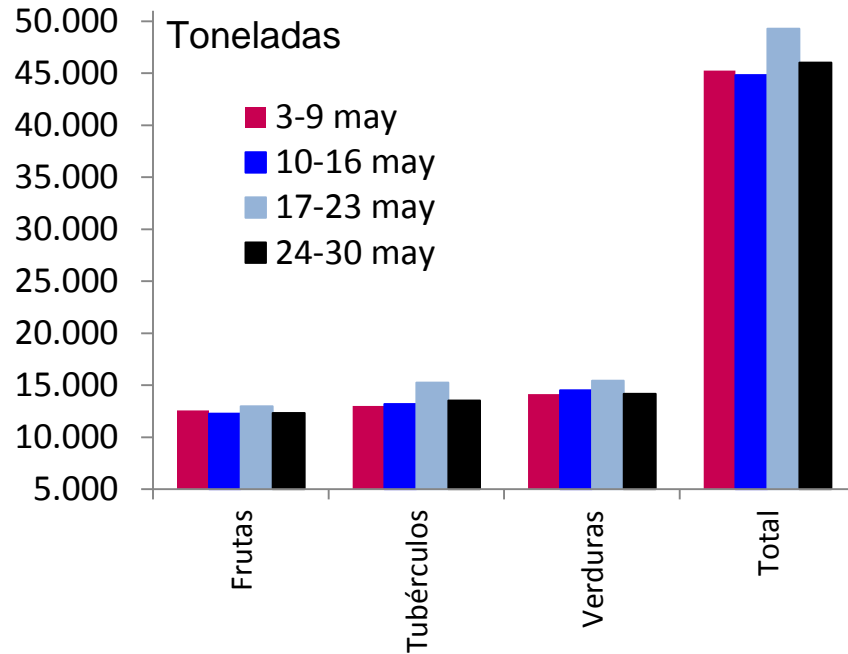

Cali

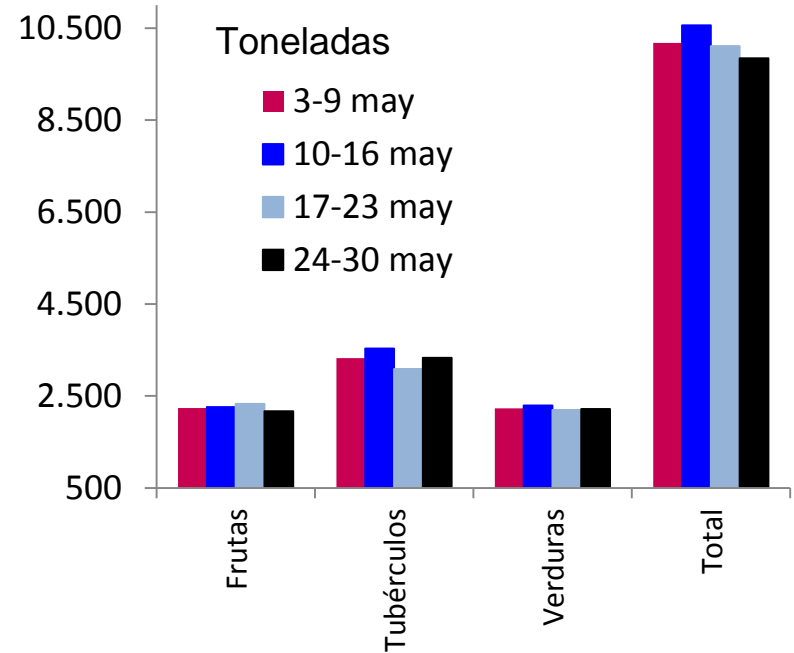

Abastecimiento a los mercados

Medellín

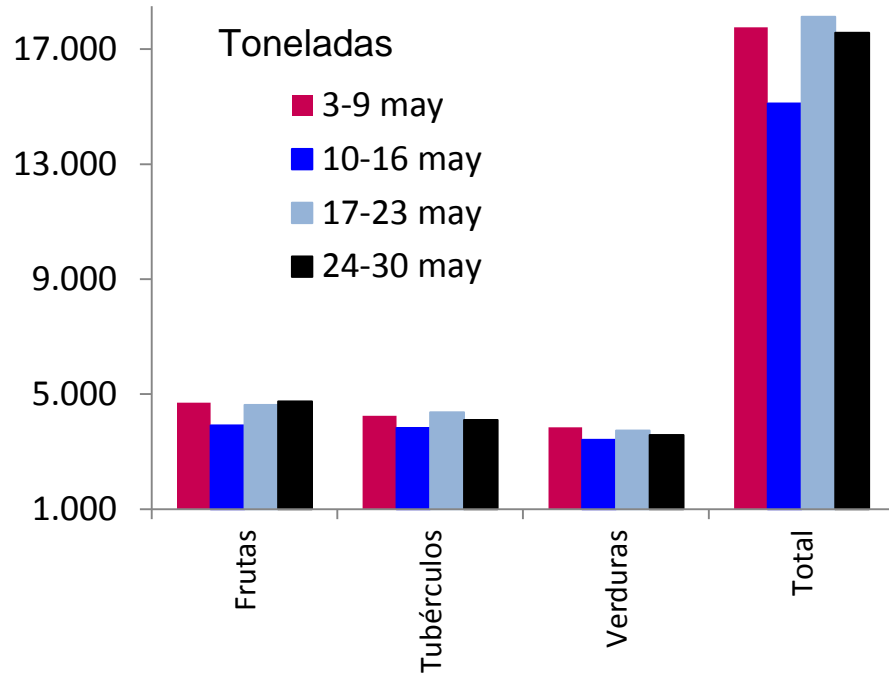

Pereira

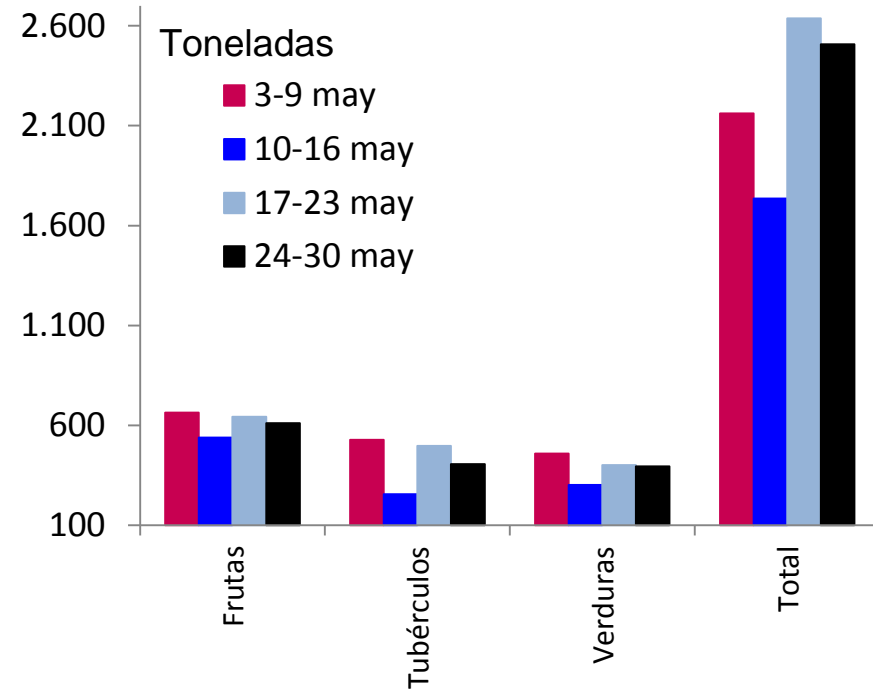

Fuente: DANE

Comparación IPC mayo

	IPC	SIPSA
Cereales	Suben: arroz y los cereales preparados	Suben: arroces de primera y excelso, el maíz blanco trillado, frijoles bolón y calima.
Frutas	Bajan: naranjas, banano, moras, otras frutas frescas	Bajan: mora de Castilla, manzana verde importada, limón Tahití, mango Tommy y aguacate papelillo
Tubérculos y plátanos	Bajan: papa, plátano	Bajan: papas criolla limpia, capira, única, suprema y parda pastusa.
Carnes	Suben: res, pollo	Suben: pechuga de pollo, res (centro de pierna, bola de pierna y el lomo fino).
Procesados	Bajan: azúcar, sopas y cremas	Bajan: panelas morenas cuadrada y redonda y cuadrada blanca, la salsa de tomate
Lácteos	Suben: leche, quesos, aceites	Bajan: quesos costeño y Caquetá
Verduras	Suben: tomate, otras hortalizas y legumbres frescas, frijol, arveja	Bajan: la habichuela, cebolla cabezona blanca, ajo importado, repollo blanco, chócolo mazorca



GOBIERNO DE COLOMBIA



DANE INFORMACIÓN
ESTRATÉGICA



@DANEColombia



@DANE_Colombia



/DANEColombia



/DANEColombia