



# SISTEMA DE INFORMACIÓN DE PRECIOS Y ABASTECIMIENTO DEL SECTOR AGROPECUARIO -SIPSA

PRECIOS MAYORISTAS  
Noviembre de 2014



# IPC de alimentos

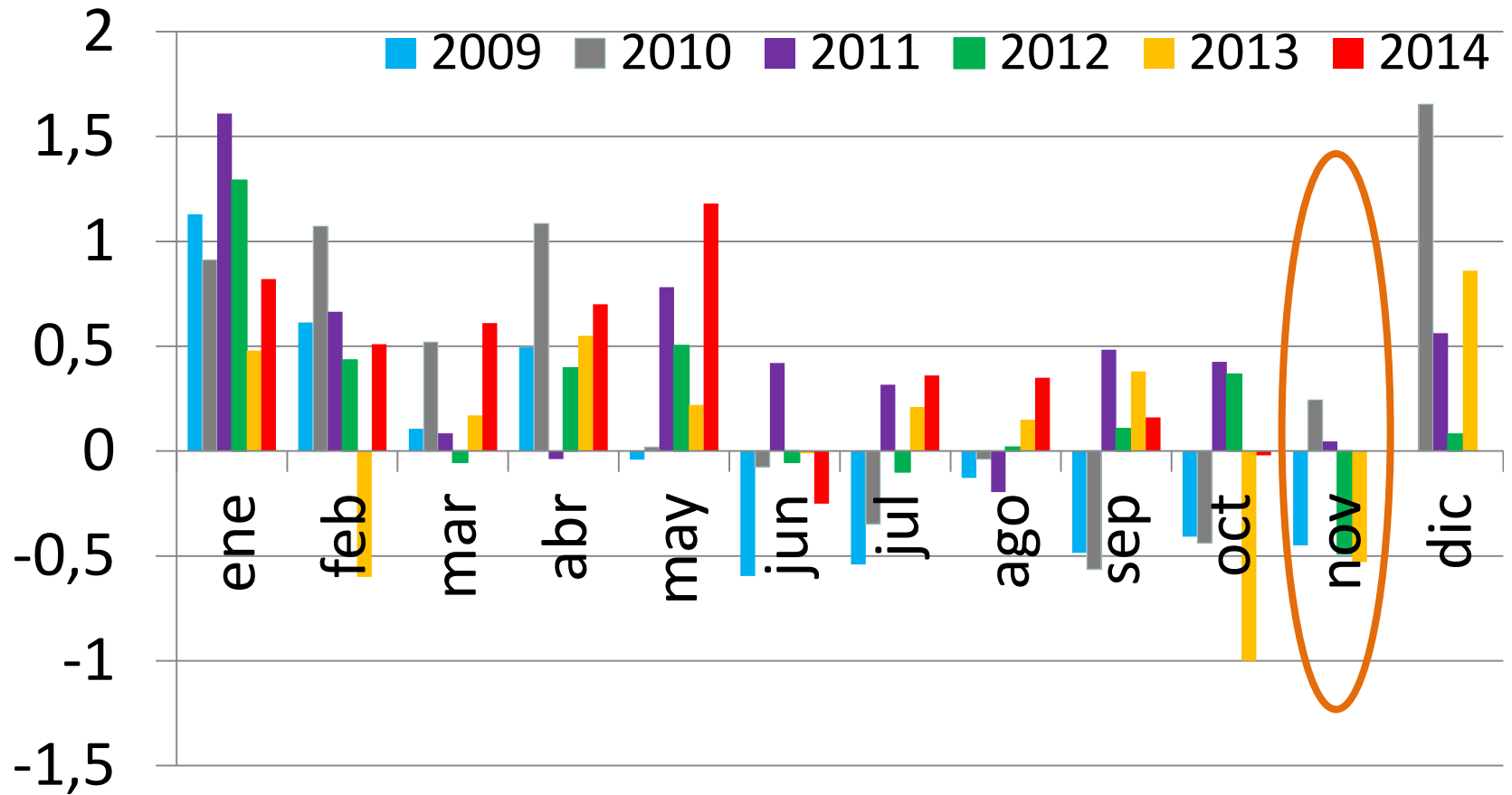

Fuente: DANE



## Comportamiento de los precios en noviembre

- En noviembre subieron los precios de los tubérculos, los granos y cereales, las carnes y pescados, los lácteos y huevos y los procesados
- En contraste, bajaron las cotizaciones de las verduras y las frutas



# Tubérculos, raíces y plátanos



# Tubérculos y plátanos\*

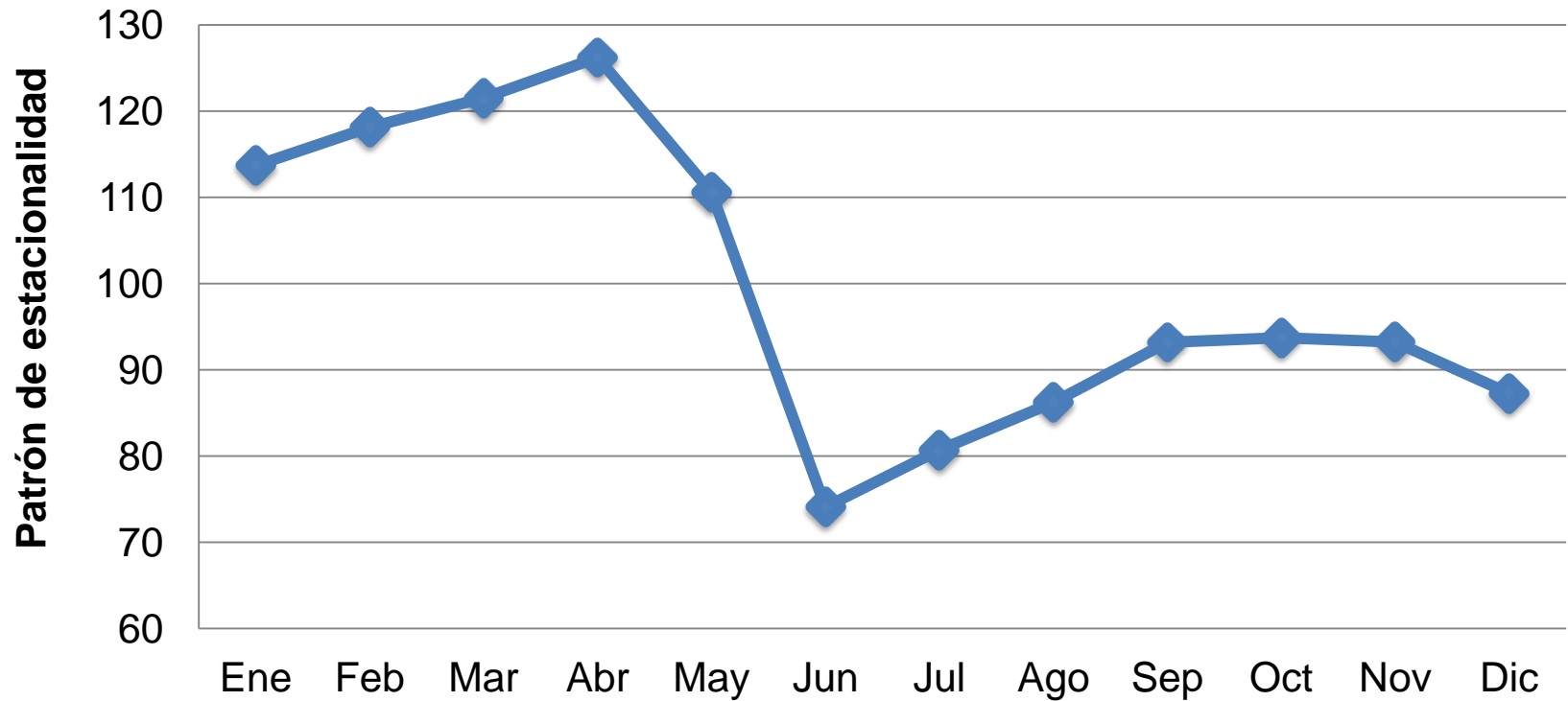

\* Patrón estacional de los precios de la papa

# Tubérculos y plátanos

Producto	Mercados*			Octubre
	Total	Bajó	Subió	
Papa parda pastusa	24	0	24	24
Papa única	25	1	24	25
Papa suprema	23	0	23	23
Papa capira	26	7	19	27
Plátano guineo	22	4	14	22
Papa nevada	12	0	12	12
Yuca criolla	18	6	12	18
Papa R-12 negra	10	1	9	10
Plátano hartón maduro	11	3	8	10
Papa Betina	6	0	6	6
Papa R-12 roja	6	0	6	6
Ulluco	7	1	6	7
Plátano dominico hartón verde	6	1	5	6
Yuca chirosa	6	1	5	6
Name espino	5	5	0	6
Arracacha amarilla	18	12	6	18

\* Información correspondiente al conteo de mercados del mes de noviembre de 2014



# Tubérculos y plátanos

Precio \$/Kg	Barranquilla		Bogotá		Bucaramanga		Cartagena	
	Precio	Var %	Precio	Var %	Precio	Var %	Precio	Var %
Arracacha*	n.d.	-	674	0,30	767	0,13	n.d.	-
Papa negra*	770	18,46	915	12,27	886	14,92	783	12,50
Papa criolla	1.786	36,86	2.266	16,09	1.354	1,12	1.947	12,28
Plátano guineo	n.d.	-	980	1,77	n.d.	-	n.d.	-
Plátano hartón verde	885	-16,82	1.274	-13,74	1.422	-15,21	875	-24,50
Yuca*	729	1,39	971	1,57	696	3,11	701	20,24

Precio \$/Kg	Cali		Cúcuta		Medellín		Pereira	
	Precio	Var %	Precio	Var %	Precio	Var %	Precio	Var %
Arracacha*	613	-3,01	595	0,34	577	5,29	713	-2,73
Papa negra*	902	11,22	798	18,93	972	4,29	795	15,38
Papa criolla	1.029	-11,45	1.302	10,62	1.455	-16,52	1.509	8,41
Plátano guineo	n.d.	-	333	0,00	756	6,33	573	13,47
Plátano hartón verde	958	3,12	1.352	-8,46	1.106	3,56	803	3,21
Yuca*	578	-3,02	902	0,78	1.096	1,95	603	3,61

\*Variedad predominante en el mercado

Var%: Variación porcentual con respecto al promedio del mes anterior

n.d. : no disponible



## Tubérculos y plátanos

- En el mes de noviembre subieron los precios de la papa parda pastusa, la única, la suprema, la capira y la nevada, el plátano guineo y la yuca criolla.
  - Cayó la producción de papa única en el altiplano cundiboyacense.
- En cambio, bajaron los precios de la arracacha amarilla y el ñame espino.





# Papa parda pastusa

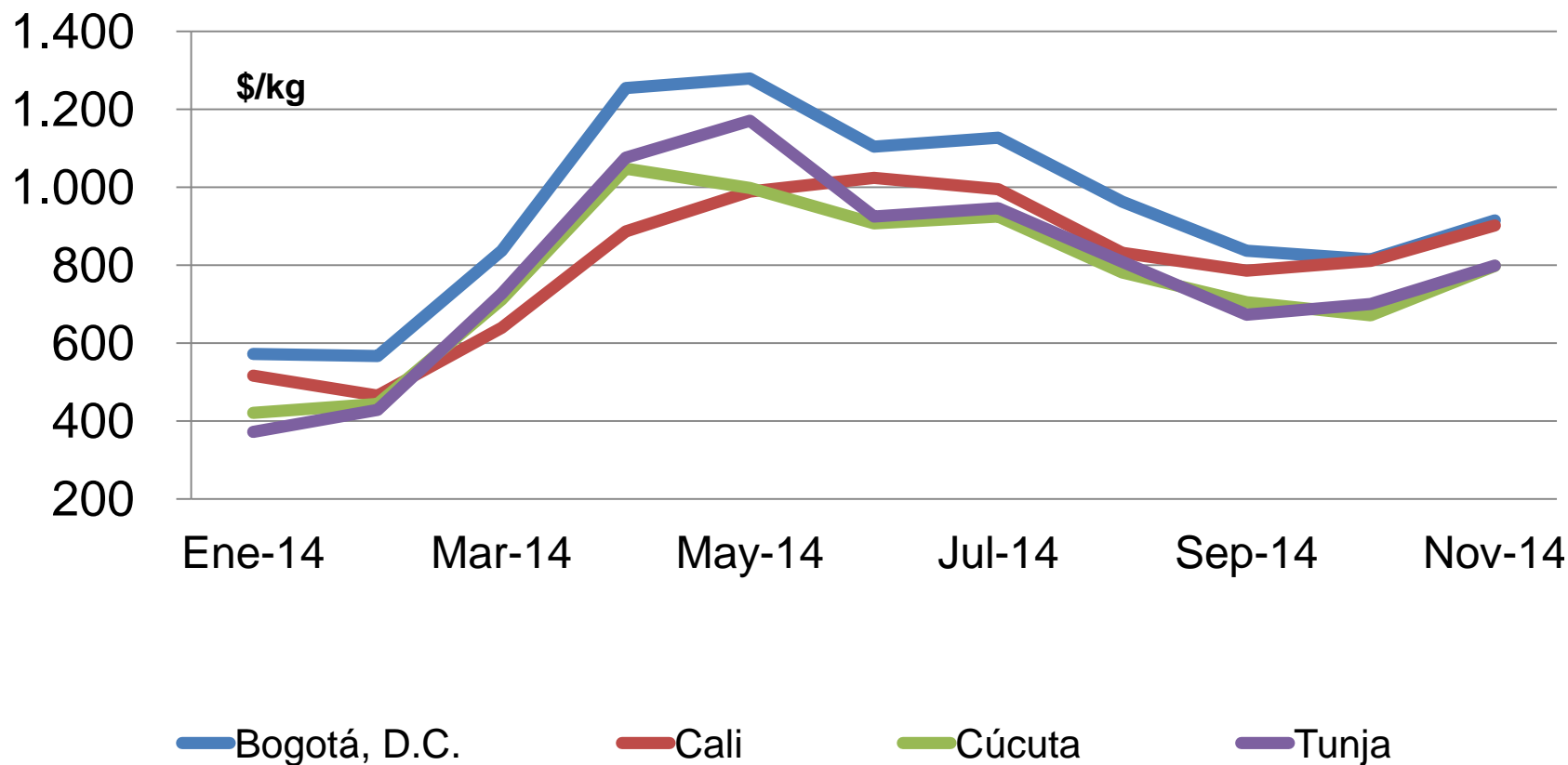

Fuente: DANE

- Menor volumen de abastecimiento desde Nariño y Cundinamarca



# Papa parda pastusa en Cali

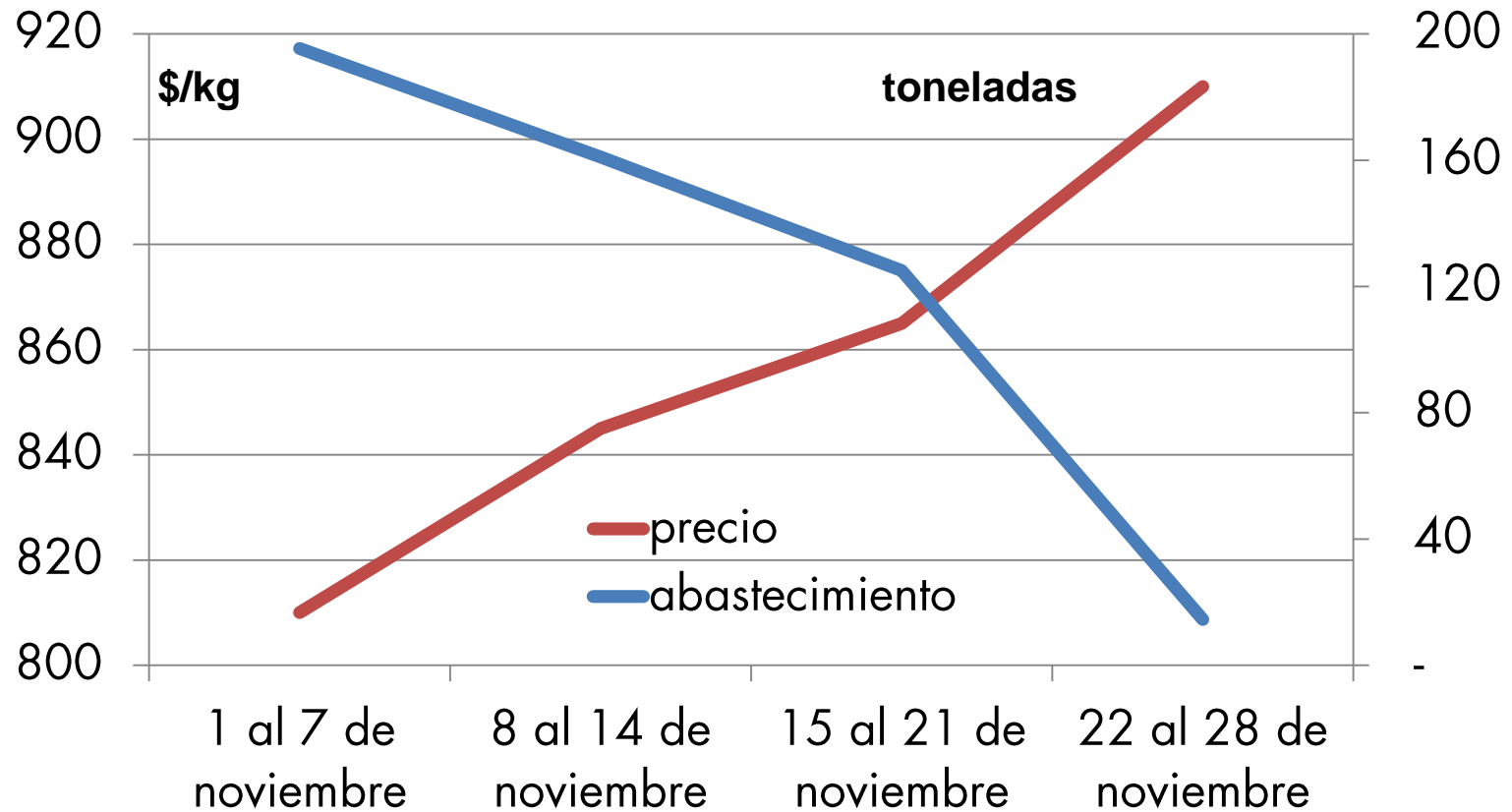

Fuente: DANE



# Arracacha amarilla

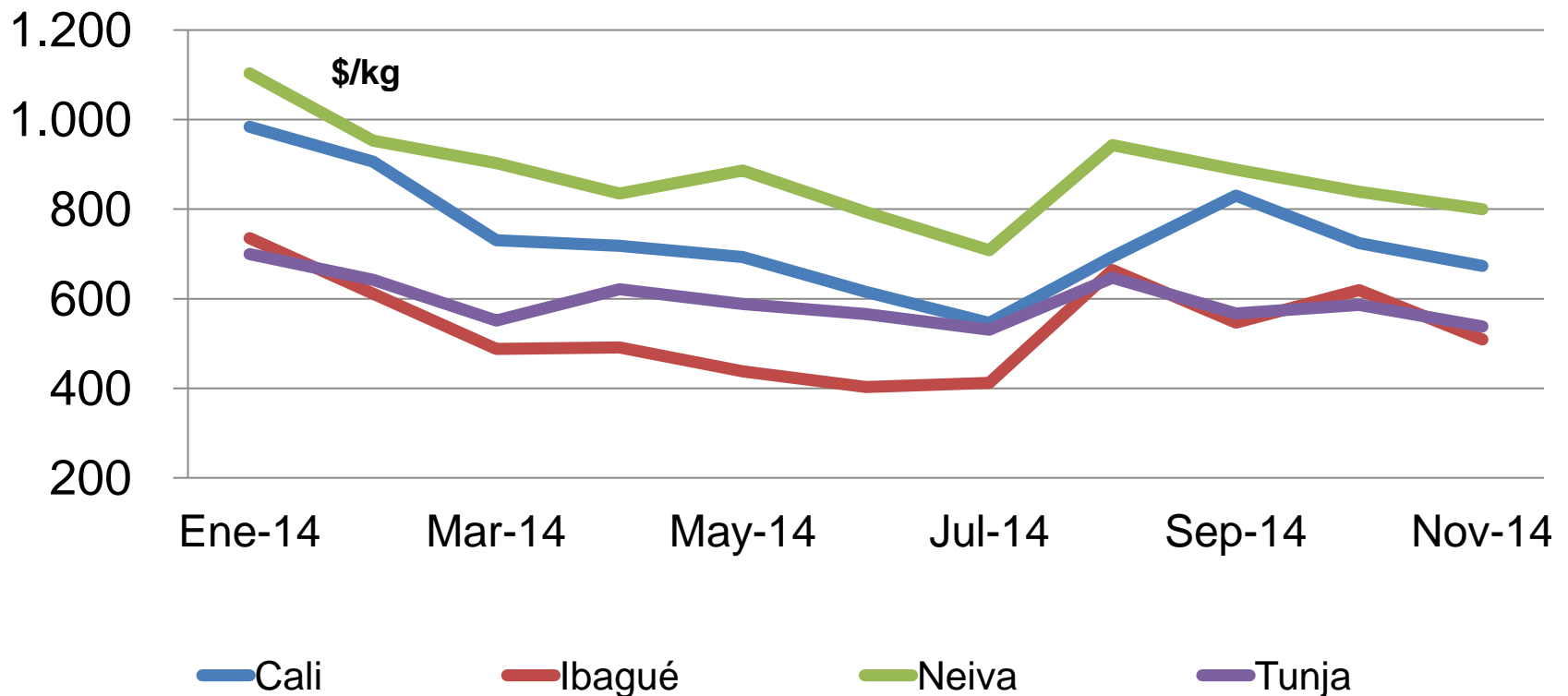

Fuente: DANE

- Mejoró la producción en el municipio de Cajamarca (Tolima).

# Verduras y hortalizas



# Verduras y hortalizas

Producto	Mercados*			Octubre
	Total	Bajó	Subió	
Habichuela	40	39	1	40
Pepino cohombro	38	31	6	38
Cebolla cabezona blanca	29	29	0	29
Chócolo mazorca	37	27	10	38
Zanahoria	28	25	3	29
Ajo importado	24	22	2	24
Apio	30	18	10	30
Remolacha	23	17	6	23
Cebolla junca Aquitania	13	13	0	11
Tomate chonto	15	13	2	15
Tomate Riogrande	9	9	0	9
Tomate larga vida	11	9	2	11
Pepino de rellenar	13	1	12	13
Espinaca	22	5	14	22
Fríjol verde cargamanto	18	2	16	18
Fríjol verde en vaina	22	4	17	22
Ahuyama	32	12	19	32
Repollo blanco	21	1	20	26
Lechuga Batavia	37	4	33	38
Pimentón	42	6	36	42

\* Información correspondiente al conteo de mercados del mes de noviembre de 2014



# Verduras y hortalizas

Precio \$/Kg	Barranquilla		Bogotá		Bucaramanga		Cartagena	
	Precio	Var %	Precio	Var %	Precio	Var %	Precio	Var %
Ahuyama	516	-12,24	1.076	5,39	678	0,44	664	-27,27
Arveja verde en vaina	4.823	1,54	3.463	32,83	2.271	11,00	n.d.	-
Cebolla cabezona blanca	813	-25,69	610	-30,52	633	-29,67	884	-25,71
Cebolla junca	2.033	-4,69	997	-14,05	863	-20,75	1.090	-15,04
Chócolo mazorca	369	-17,26	1.222	-0,65	1.153	-4,87	396	-21,58
Habichuela	1.790	-22,71	1.603	-28,31	1.404	-20,27	1.831	-20,53
Pepino cohombro	833	-16,53	1.351	4,49	535	-24,86	912	-14,12
Pimentón	1.703	15,15	2.943	15,68	2.012	2,76	2.144	5,30
Remolacha	562	-5,07	379	-9,11	564	-10,19	596	-12,09
Tomate*	1.319	-7,05	1.263	-5,25	988	-28,09	1.419	-24,40
Zanahoria	1.116	-13,15	1.082	-8,54	905	-21,17	1.014	-18,49

\*Variedad predominante en el mercado

Var%: Variación porcentual con respecto al promedio del mes anterior

n.d. : no disponible



# Verduras y hortalizas

Precio \$/ Kg	Cali		Cúcuta		Medellín		Pereira	
	Precio	Var %	Precio	Var %	Precio	Var %	Precio	Var %
Ahuyama	895	50,42	800	-10,01	540	12,50	700	0,00
Arveja verde en vaina	1.227	-0,49	2.970	0,17	1.719	-1,15	1.653	-4,51
Cebolla cabezona blanca	446	-	626	-30,21	873	-22,74	711	-23,22
Cebolla junca	652	-34,60	873	-17,95	1.121	18,25	714	2,88
Chócolo mazorca	664	-19,61	734	-6,14	826	2,10	n.d.	-
Habichuela	1.378	-14,04	1.247	-39,02	737	-40,52	1.213	-24,56
Pepino cohombro	507	-4,70	654	-14,17	696	-13,43	794	-14,44
Pimentón	2.060	10,22	1.909	-3,44	2.144	6,61	1.753	0,57
Remolacha	499	-11,68	623	-6,32	613	5,87	n.d.	-
Tomate*	1.143	-0,35	n.d.	-	1.272	-0,47	1.175	-8,06
Zanahoria	1.198	-14,31	859	-20,24	987	73,16	1.001	-19,53

\*Variedad predominante en el mercado

Var%: Variación porcentual con respecto al promedio del mes anterior

n.d. : no disponible



## Verduras y hortalizas

- En noviembre bajaron los precios mayoristas de la habichuela, el pepino cohombro, la cebolla cabezona blanca, el chόcolo mazorca y la zanahoria, entre otros.
  - Aumentó la producción de pepino cohombro en Santander, Norte de Santander y Valle del Cauca
- En cambio, aumentaron las cotizaciones del pimentón, la lechuga Batavia, el repollo blanco y la ahuyama.





# Habichuela

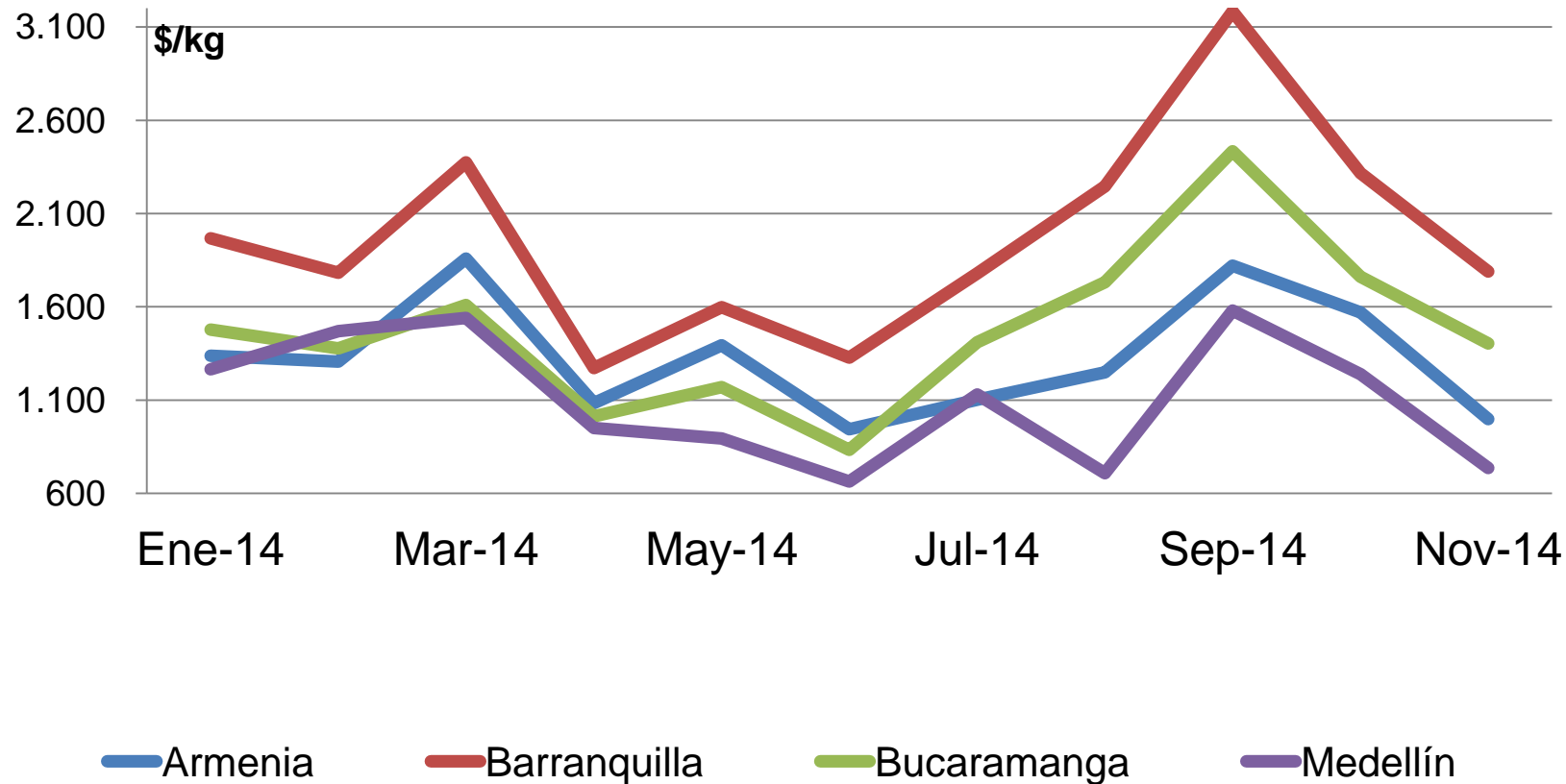

Fuente: DANE

- Mejoró la producción en Valle del Cauca, Santander, Antioquia y el eje cafetero



# Habichuela en Cali

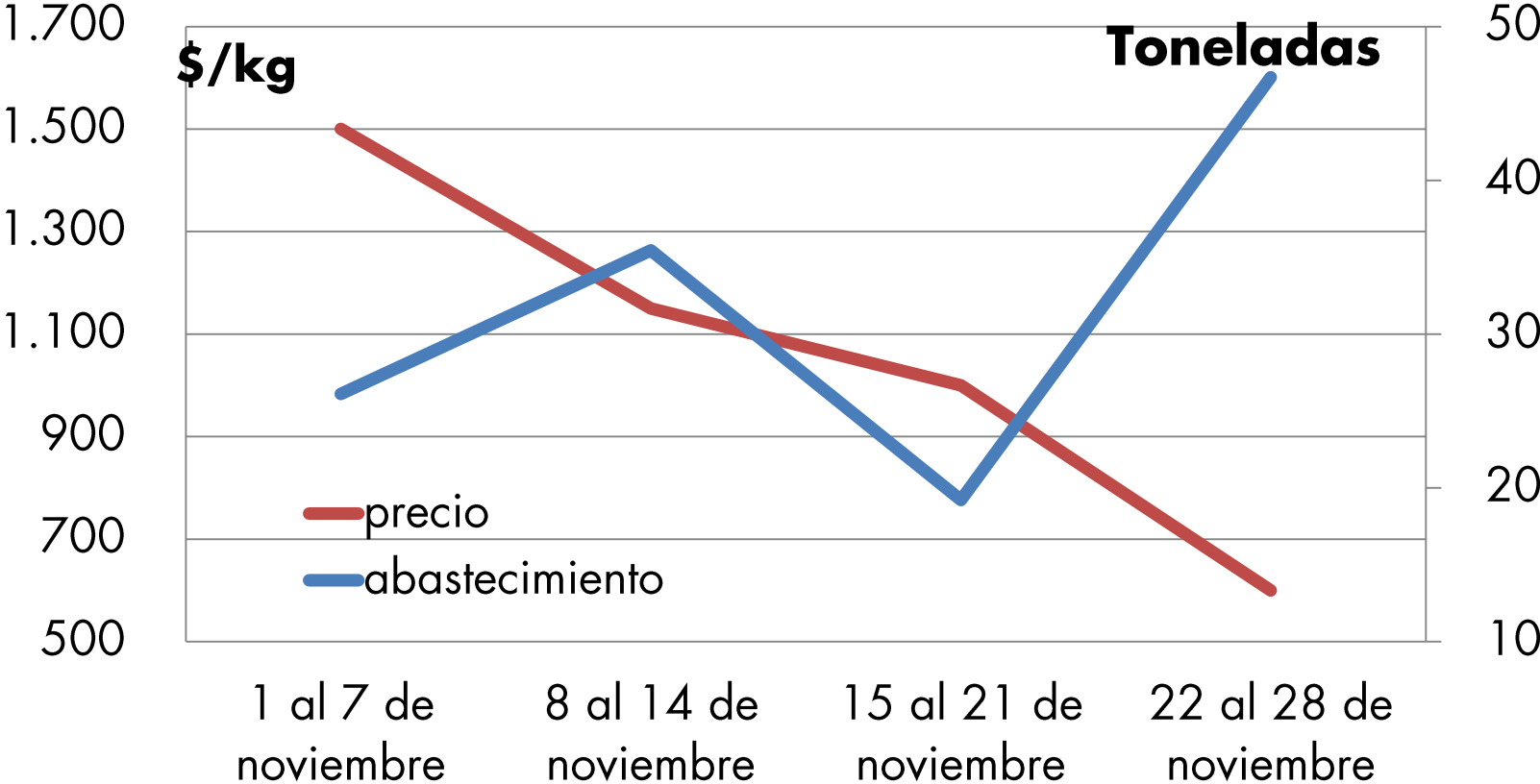

Fuente: DANE



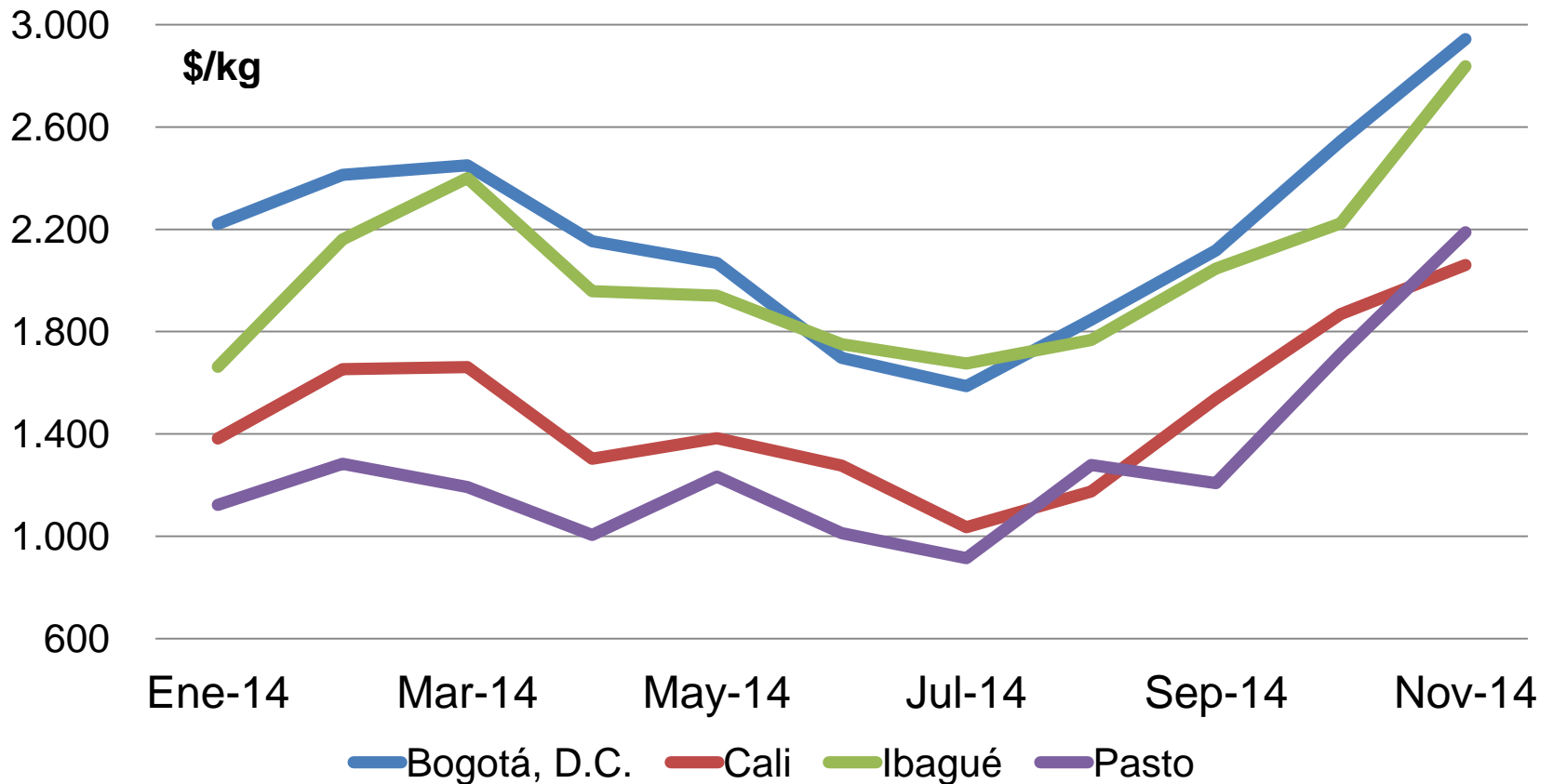

Fuente: DANE

- Se redujo la oferta procedente de Valle del Cauca, Santander y Antioquia

# Frutas frescas



# Frutas frescas

Producto	Mercados*			Octubre
	Total	Bajó	Subió	
Maracuyá	35	34	1	33
Papaya Maradol	35	33	2	35
Mango Tommy	33	32	1	31
Mora de Castilla	40	29	11	41
Granadilla	33	28	3	33
Naranja Valencia	28	24	3	29
Lulo	35	24	11	35
Limón Tahití	26	23	3	27
Patilla	25	22	3	25
Piña gold	21	20	1	21
Curuba	29	19	8	29
Uva Isabela	24	18	4	23
Mandarina común	18	17	1	18
Naranja común	21	17	4	22
Mandarina Arrayana	15	14	1	15
Uva red globe nacional	22	2	18	22
Aguacate papelillo	25	5	20	26
Kiwi	20	0	20	20
Manzana royal gala importada	30	4	25	30
Banano criollo	33	5	26	33
Guayaba pera	34	7	27	34
Manzana roja importada	34	5	28	34
Pera importada	32	4	28	32
Manzana verde importada	35	2	32	35
Tomate de árbol	41	8	33	41

\* Información correspondiente al conteo de mercados del mes de noviembre de 2014



# Frutas frescas

Precio \$/ Kg	Barranquilla		Bogotá		Bucaramanga		Cartagena	
	Precio	Var %	Precio	Var %	Precio	Var %	Precio	Var %
Aguacate *	5.090	13,11	4.588	16,65	n.d.	-	4.840	3,44
Banano*	554	-8,58	1.098	0,09	1.240	0,98	640	0,00
Coco	1.750	0,00	2.994	-0,13	2.333	5,66	3.067	-4,93
Granadilla	4.250	0,00	2.190	-24,43	2.297	-25,13	3.423	4,11
Guayaba pera	1.750	3,92	1.679	-3,62	1.161	32,23	1.792	1,82
Limón Tahití	1.085	0,37	1.849	-13,19	933	-20,66	1.206	-2,19
Lulo	3.046	-4,48	2.449	-4,86	2.420	-4,95	3.271	-0,55
Mandarina*	1.283	-20,75	1.125	-50,16	986	-22,06	1.531	-20,88
Mango Tommy	2.000	-13,04	2.053	-43,43	1.709	-36,16	1.472	-33,42
Manzana verde importada	3.922	7,45	3.579	4,80	3.437	5,75	3.637	3,21
Maracuyá	1.519	-39,48	n.d.	-	1.093	-46,55	1.915	-16,27
Mora de Castilla	3.133	-4,77	2.628	-8,75	2.474	-8,88	2.723	-6,84
Naranja Valencia	960	2,13	1.079	-5,02	459	-12,90	964	-6,77
Papaya maradol	1.560	-8,45	1.394	2,95	1.008	-17,98	1.563	-10,33
Piña *	1.120	4,38	806	0,50	724	-0,55	1.280	2,73
Tomate de árbol	1.417	12,73	1.616	-10,42	1.383	21,42	1.467	29,94

\*Variedad predominante en el mercado

Var%: Variación porcentual con respecto al promedio del mes anterior

n.d. : no disponible



# Frutas frescas

Precio \$/ Kg	Cali		Cúcuta		Medellín		Pereira	
	Precio	Var %	Precio	Var %	Precio	Var %	Precio	Var %
Aguacate *	3.733	-2,46	n.d.	-	2.000	-	3.650	8,96
Banano*	599	0,17	1.277	13,21	704	15,60	704	10,34
Coco	1.455	0,00	1.214	-4,48	3.131	0,00	1.733	2,18
Granadilla	2.335	-2,42	2.504	-18,41	2.623	-8,51	2.442	-2,32
Guayaba pera	1.211	6,04	1.497	31,66	1.079	5,37	1.042	5,36
Limón Tahití	936	-28,98	1.260	-3,15	1.382	-21,66	946	-37,39
Lulo	2.350	-2,29	3.419	0,56	1.988	-13,60	2.388	-2,29
Mandarina*	1.474	-1,14	913	-30,41	1.139	22,08	1.074	12,11
Mango Tommy	1.545	-45,68	1.519	-24,05	1.465	-50,66	1.191	-45,42
Manzana verde importada	3.595	6,36	3.578	1,36	3.432	-0,95	3.559	3,34
Maracuyá	1.646	-26,88	1.914	-21,07	950	-37,00	1.456	-32,97
Mora de Castilla	2.125	-5,09	2.551	-4,99	2.781	-11,99	2.833	-4,52
Naranja Valencia	774	-5,95	n.d.	-	957	-13,94	650	0,00
Papaya maradol	959	-24,78	957	-18,83	1.238	-33,73	1.081	-27,01
Piña *	733	-14,57	868	-2,91	800	-4,08	1.103	-7,62
Tomate de árbol	1.226	28,78	1.906	-0,16	1.182	17,15	1.488	11,38

\*Variedad predominante en el mercado

Var%: Variación porcentual con respecto al promedio del mes anterior

n.d. : no disponible



- Bajaron los precios del maracuyá, la papaya Maradol, el mango Tommy, la mora de Castilla, la granadilla, la naranja Valencia, el lulo, el limón Tahití y la patilla.
  - Llegó mayor oferta de papaya Maradol desde Valle del Cauca y Arauca
- En cambio, aumentaron las cotizaciones mayoristas del tomate de árbol, la manzana verde importada, la pera importada, la manzana roja importada y la guayaba pera.



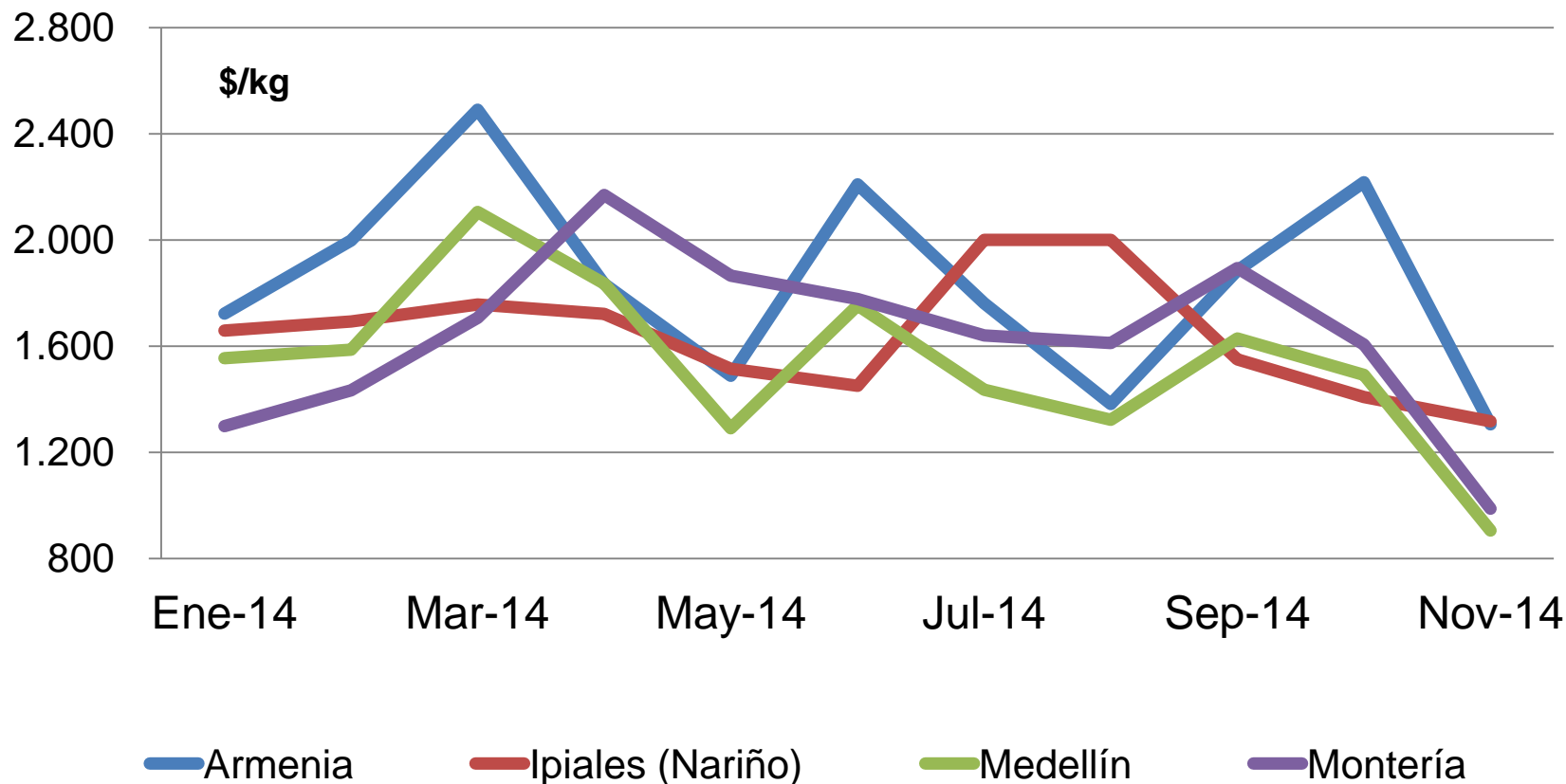

Fuente: DANE

- Hubo mayor volumen de producción en Meta, Valle del Cauca, Antioquia y Santander

# Maracuyá en Bucaramanga

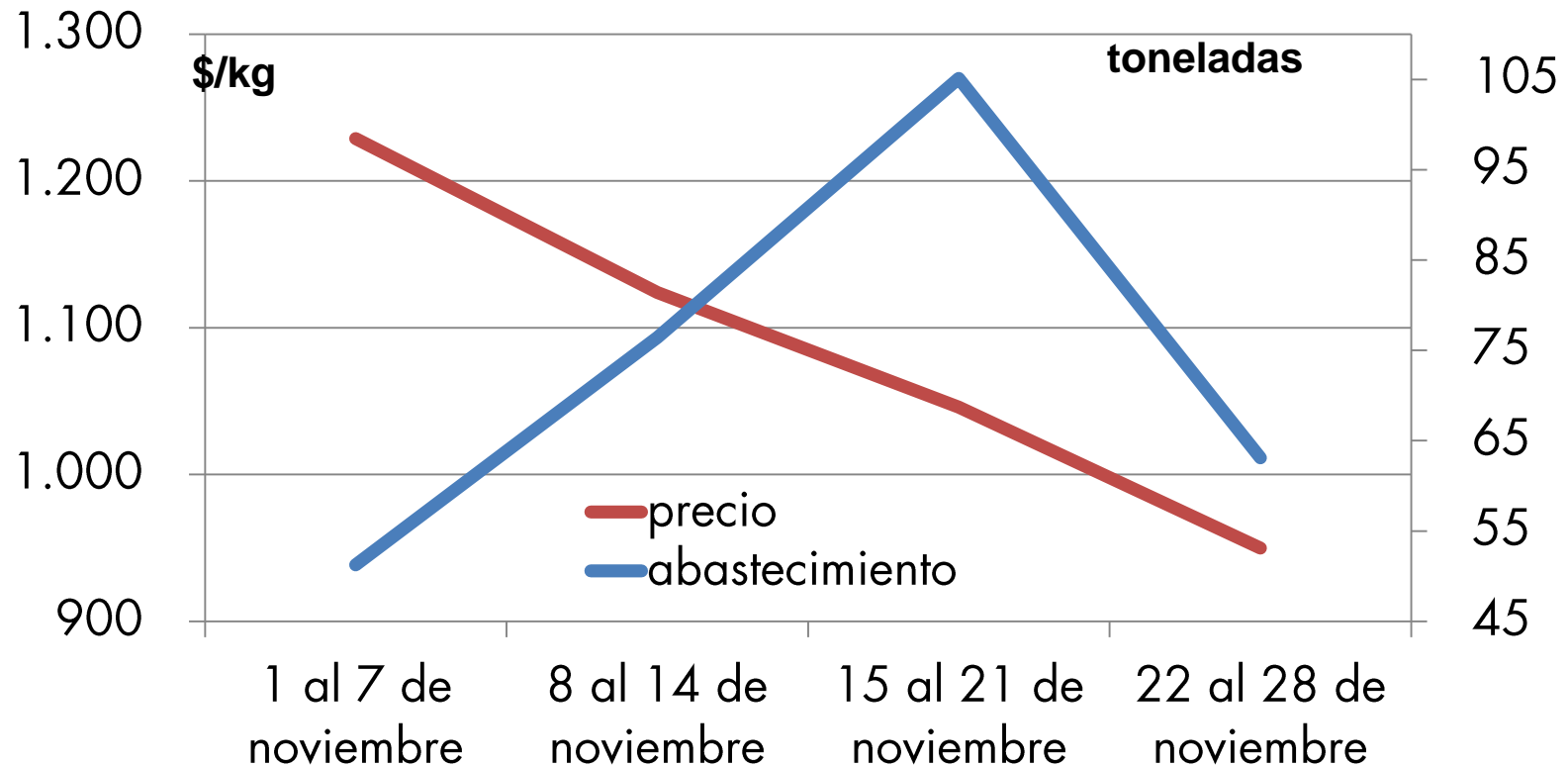

Fuente: DANE



# Tomate de árbol

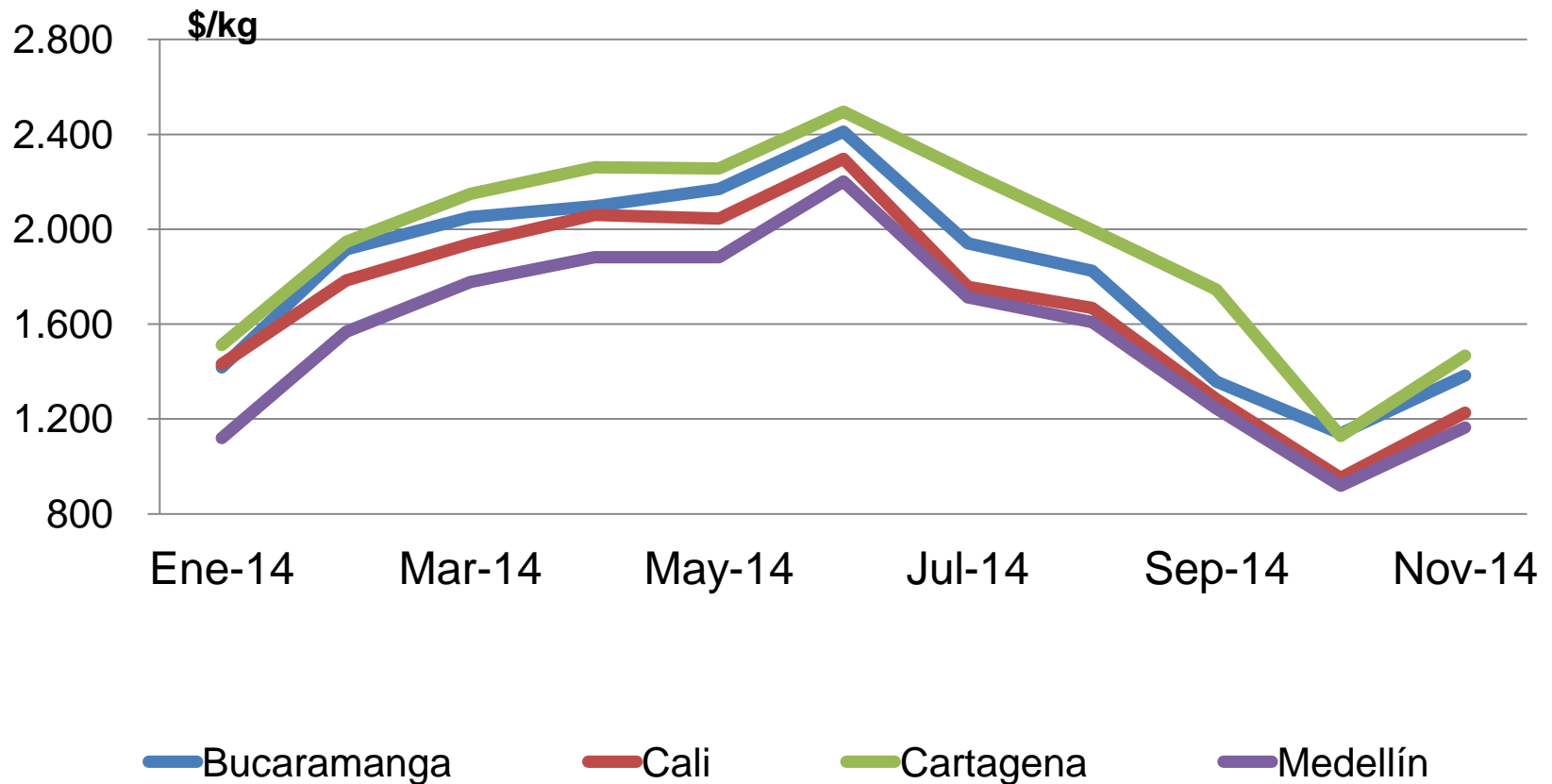

Fuente: DANE

- Menor oferta desde Cundinamarca y Antioquia

# Granos, cárnicos, lácteos y procesados



# Granos, cárnicos, lácteos y procesados

Precio \$/ Kg	Barranquilla		Bogotá		Bucaramanga		Cartagena	
	Precio	Var %	Precio	Var %	Precio	Var %	Precio	Var %
Arroz de primera	2.190	0,00	2.068	0,83	2.301	0,92	2.278	-0,22
Arveja verde seca importada	1.910	-0,42	1.954	5,51	1.783	-0,22	1.950	-11,24
Frijol seco*	6.450	17,85	4.863	18,78	3.375	5,47	6.681	22,03
Garbanzo importado	n.d.	-	3.320	1,25	2.800	1,01	n.d.	-
Lenteja importada	2.575	16,99	2.393	-0,21	2.454	-3,46	2.294	2,18
Maíz amarillo*	1.191	-1,24	810	3,05	n.d.	-	760	0,00
Huevo tipo AA	275	15,06	279	6,08	265	6,85	273	9,64
Queso costeño	6.900	-1,71	9.238	4,38	9.500	5,56	6.900	3,14
Carne de cerdo, lomo sin hueso	12.800	0,00	13.138	2,24	n.d.	-	13.000	0,00
Carne de res, sobrebarriga	9.550	0,00	9.404	0,69	12.800	0,00	9.500	0,00
Pechuga de pollo	6.825	-0,22	6.773	1,18	6.825	0,18	6.781	-1,64
Aceite vegetal mezcla	3.858	-0,49	4.506	0,67	3.810	0,05	3.750	1,35
Azúcar sulfitada	1.411	-1,05	1.571	4,18	1.612	3,27	1.450	0,00
Galletas saladas 3 tacos	7.801	0,00	7.814	1,22	8.082	0,14	7.372	-0,81
Harina de trigo	1.153	0,17	1.421	1,07	1.727	-0,58	1.221	0,49
Harina precocida de maíz	1.664	-0,78	2.341	-1,14	1.784	-0,56	2.667	0,00
Margarina	11.223	5,50	8.257	0,16	9.096	0,07	n.d.	-
Panela*	1.640	1,23	1.532	2,13	1.715	-0,23	1.411	8,54
Salsa de tomate doy pack	n.d.	-	13.054	5,73	9.443	-22,02	12.930	0,02
Sardinas en lata	5.070	3,87	5.580	1,66	n.d.	-	4.240	-0,05

\*Variedad predominante en el mercado

Var%: Variación porcentual con respecto al promedio del mes anterior

n.d. : no disponible



# Granos, cárnicos, lácteos y procesados

Precio \$/ Kg	Cali		Cúcuta		Medellín		Pereira	
	Precio	Var %	Precio	Var %	Precio	Var %	Precio	Var %
Arroz de primera	2.083	-0,81	2.111	0,43	2.175	-0,32	2.212	0,00
Arveja verde seca importada	1.968	-0,86	1.888	0,16	2.150	0,00	1.693	-1,40
Fríjol seco*	2.884	4,87	4.867	-5,03	5.325	18,99	5.020	27,15
Garbanzo importado	n.d.	-	3.630	2,43	2.870	-1,31	2.740	0,00
Lenteja importada	2.385	4,47	2.548	-1,89	2.739	-1,19	2.500	-2,57
Maíz amarillo*	973	2,10	n.d.	-	991	-0,40	1.170	0,00
Huevo tipo AA	261	4,82	253	5,42	273	6,23	269	9,80
Queso costeño	8.967	-0,37	9.250	-3,27	9.217	14,35	10.150	6,84
Carne de cerdo, lomo sin hueso	12.017	-1,30	10.250	2,50	12.750	-1,51	13.500	0,00
Carne de res, sobrebarriga	9.500	0,18	9.000	0,00	10.825	4,34	9.750	1,30
Pechuga de pollo	7.383	4,72	6.600	0,00	7.525	0,00	n.d.	-
Aceite vegetal mezcla	4.660	1,68	3.641	0,25	3.832	1,03	n.d.	-
Azúcar sulfitada	1.507	0,00	n.d.	-	1.545	0,26	1.700	0,00
Galletas saladas 3 tacos	7.880	-0,10	8.259	-0,10	7.581	0,33	7.531	-0,82
Harina de trigo	2.300	2,68	1.437	0,28	2.290	0,88	2.368	0,00
Harina precocida de maíz	2.090	-2,11	1.542	1,11	n.d.	-	2.338	0,00
Margarina	13.875	0,54	n.d.	-	9.213	0,00	n.d.	-
Panela*	2.633	3,25	1.690	4,32	1.544	9,50	2.063	-1,86
Salsa de tomate doy pack	13.047	-0,20	n.d.	-	12.344	-0,38	13.181	1,59
Sardinas en lata	5.919	0,41	5.448	0,28	4.555	-0,09	8.141	6,46

\*Variedad predominante en el mercado

Var%: Variación porcentual con respecto al promedio del mes anterior

n.d. : no disponible



## Granos, cárnicos, lácteos y procesados

- En los granos y cereales, subieron los precios de la lenteja importada, los fríjoles y el maíz blanco trillado
- En los lácteos, aumentaron las cotizaciones de todos los tipos de huevo y el queso costeño
- En las carnes se destacó el alza de la carne de res sobrebarriga y lomo fino
- Para los procesados, subieron los precios de las sardinas en lata, los lomitos de atún en lata y la panela cuadrada morena



# Granos, cárnicos, lácteos y procesados

Producto	Mercados*			Octubre
	Total	Bajó	Subió	
Lenteja importada	33	9	24	33
Fríjol cargamanto rojo	17	0	17	18
Fríjol bolón	17	1	16	17
Maíz blanco trillado	26	7	15	26
Arroz de primera	31	11	15	31
Garbanzo importado	17	4	11	17
Maíz amarillo cáscara	17	4	9	17
Fríjol cargamanto blanco	8	0	8	9
Fríjol Zaragoza	8	0	8	8
Fríjol nima calima	7	0	7	7
Fríjol radical	8	1	7	8
Arveja amarilla seca importada	6	5	1	6
Maíz pira	10	7	3	10

Producto	Mercados*			Octubre
	Total	Bajó	Subió	
Huevo rojo AA	25	0	25	25
Huevo rojo A	22	0	22	22
Queso costeño	24	5	19	24
Leche en polvo	24	6	17	24
Huevo rojo B	14	0	14	15
Huevo rojo extra	14	0	13	14
Huevo blanco A	7	0	7	7
Huevo blanco extra	7	0	7	7
Huevo blanco AA	6	0	6	6
Queso Caquetá	8	1	6	8
Queso doble crema	17	9	4	17

\* Información correspondiente al conteo de mercados del mes de noviembre de 2014





# Granos, cárnicos, lácteos y procesados

Producto	Mercados*			Octubre
	Total	Bajó	Subió	
Carne de res, sobrebarriga	29	3	8	29
Carne de cerdo, costilla	24	4	8	24
Carne de cerdo, tocino barriga	17	3	8	17
Carne de res, lomo fino	27	3	7	27
Trucha en corte mariposa	10	2	6	10
Sierra entera congelada	9	0	6	9
Carne de cerdo en canal	8	1	5	8
Tilapia, filete congelado	7	1	5	7
Mojarra lora entera fresca	6	0	4	6
Bagre rayado entero fresco	14	8	4	12
Carne de res, falda	24	8	3	24
Bocachico importado congelado	15	8	1	15
Alas de pollo con costillar	14	9	4	14
Carne de res, cadera	27	9	4	27
Pierna pernil con rabadilla	21	11	7	21
Pechuga de pollo	27	13	9	27

Producto	Mercados*			Octubre
	Total	Bajó	Subió	
Sardinias en lata	25	5	19	26
Lomitos de atún en lata	27	5	16	27
Paneta cuadrada morena	19	5	14	19
Salsa de tomate doy pack	25	7	14	26
Margarina	22	6	13	22
Paneta cuadrada blanca	16	1	12	16
Azúcar sulfitada	24	7	12	24
Fécula de maíz	19	5	10	19
Azúcar morena	13	3	8	13
Café molido	25	13	8	25
Harina precocida de maíz	29	14	7	28
Galletas saladas 3 tacos	32	16	12	32

\* Información correspondiente al conteo de mercados del mes de noviembre de 2014



# Lenteja importada

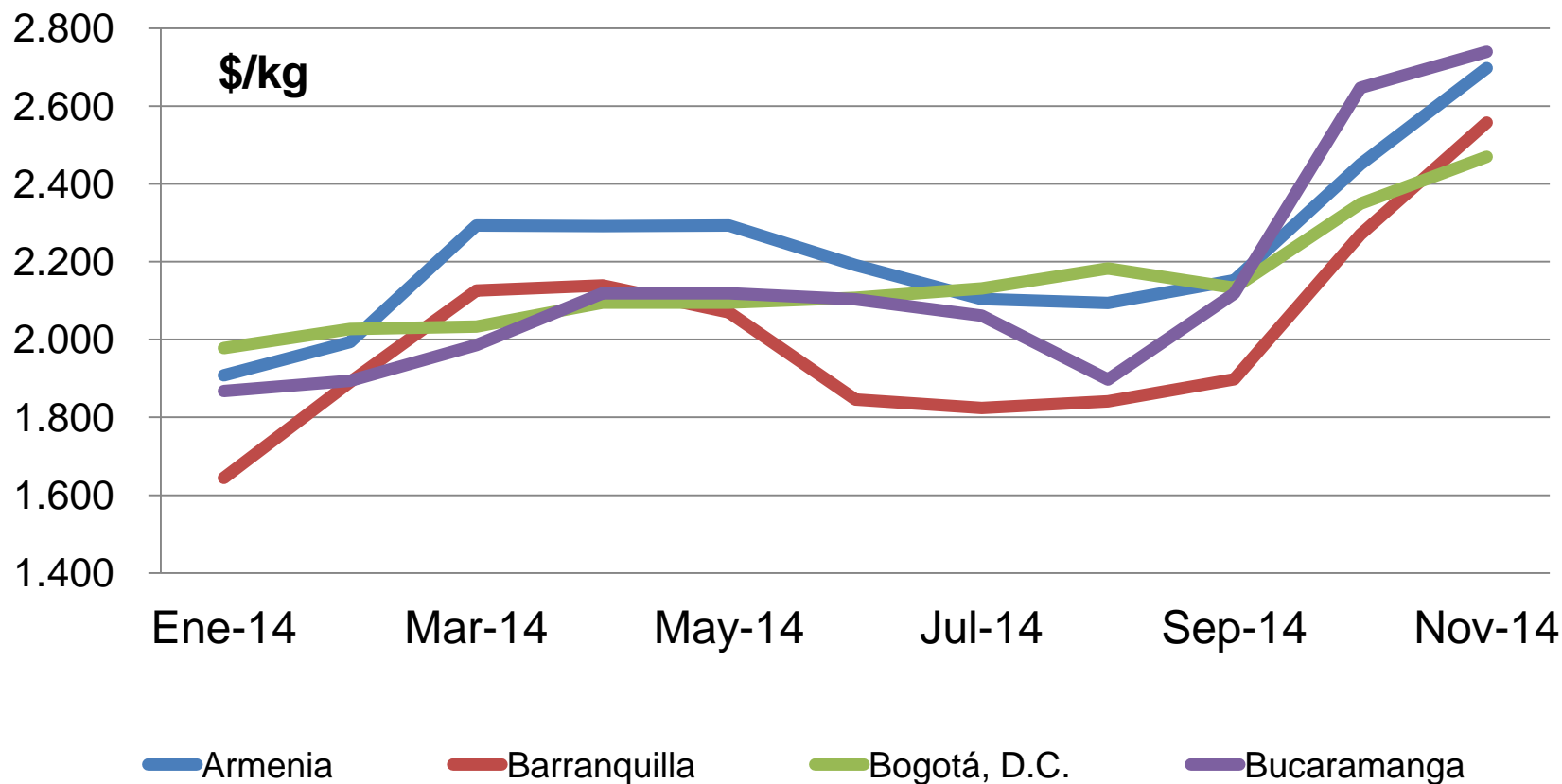

Fuente: DANE

- Continúa un bajo ingreso desde Canadá



# Huevo rojo AA

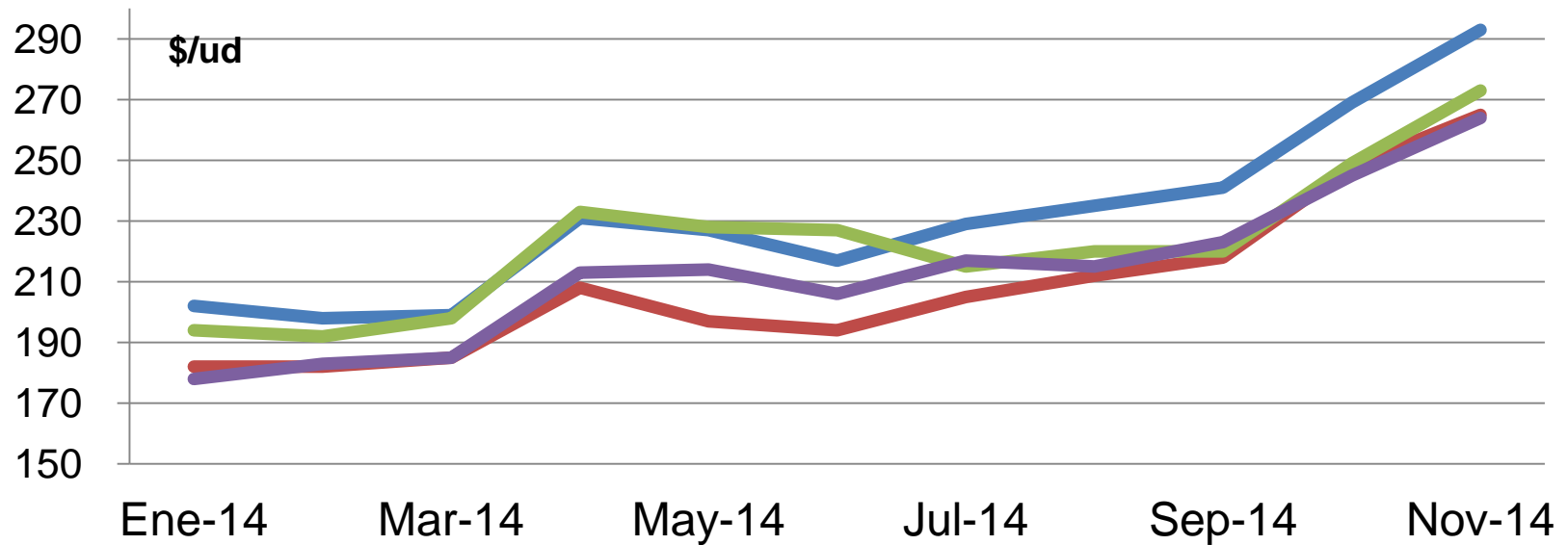

— Bogotá, D.C. — Bucaramanga — Cartagena — Pasto

Fuente: DANE

- Disminución en la producción en las granjas avícolas de Santander

# Carnes de res sobrebarriga

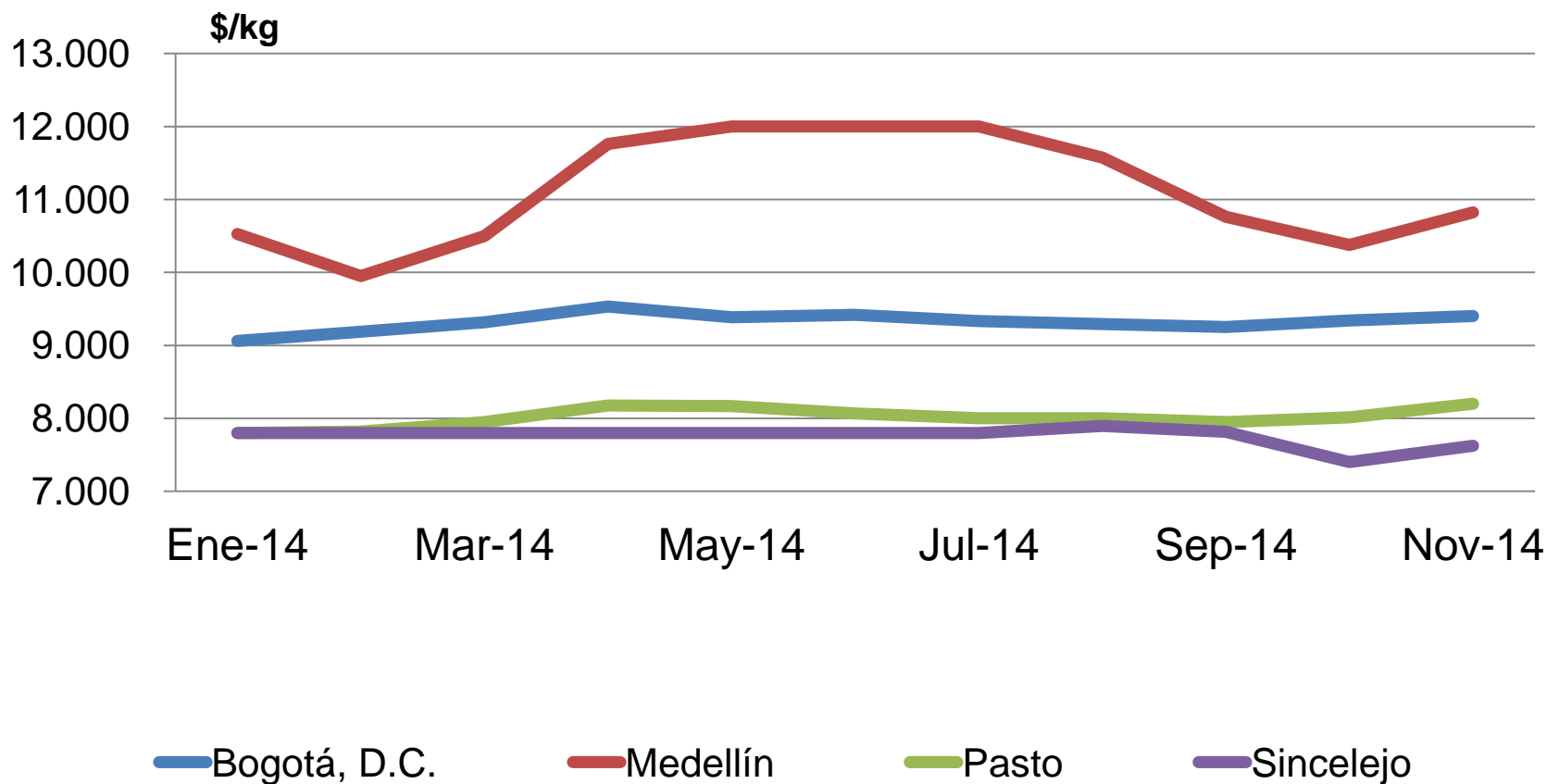

Fuente: DANE

- Aumento de la demanda de este tipo de carne

# Sardinas en lata

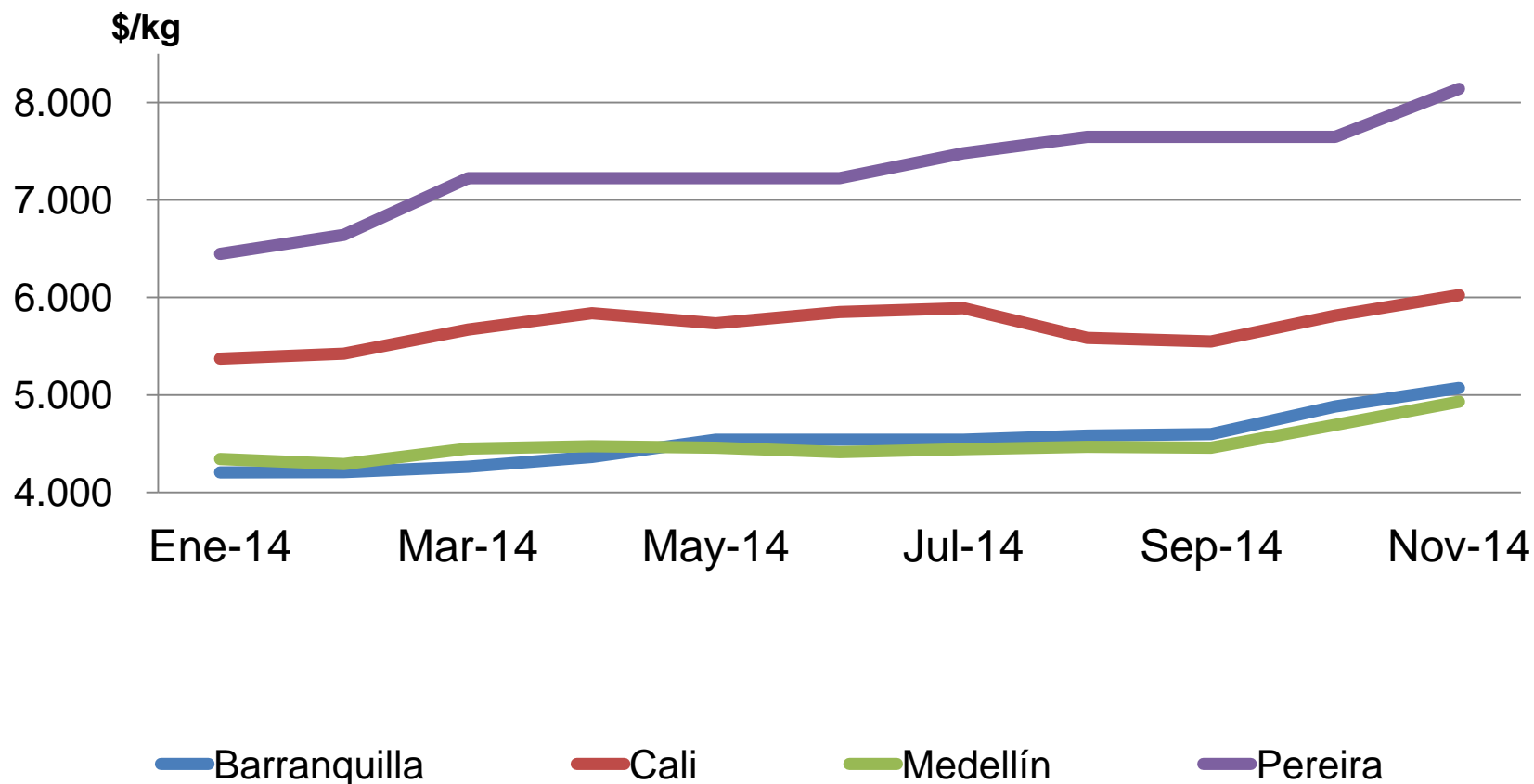

Fuente: DANE

- Aumenta precio por la menor oferta del producto

# Variación acumulada y 12 meses



## Variación acumulada

Producto	Barranquilla	Bogotá	Bucaramanga	Cartagena	Cali	Cúcuta	Medellín	Pereira
<b>Hortalizas y verduras</b>								
Ahuyama	-0,19%	8,03%	-9,12%	-13,09%	16,08%	0,00%	-25,52%	-19,65%
Arveja verde en vaina	6,54%	3,81%	-15,64%	-	-44,18%	6,03%	-16,47%	-24,21%
Cebolla cabezona blanca	-26,56%	-44,29%	-35,74%	-22,32%	-	-38,08%	-33,71%	-32,70%
Cebolla junca	53,67%	-5,85%	21,72%	-	-13,64%	20,58%	-17,33%	-4,01%
Chócolo mazorca	-25,30%	128,41%	65,19%	-16,81%	13,31%	54,85%	18,34%	-
Habichuela	2,17%	-28,12%	5,56%	0,83%	13,79%	-15,91%	-57,59%	-36,61%
Lechuga Batavia	-15,71%	12,16%	-7,52%	-21,76%	-35,12%	28,73%	-47,53%	-12,77%
Pepino cohombro	-34,20%	-11,06%	-30,43%	-21,92%	-41,05%	-21,86%	-28,62%	-33,37%
Pimentón	47,70%	23,76%	69,50%	38,77%	49,28%	111,17%	73,32%	22,74%
Remolacha	-50,87%	-57,84%	-56,14%	-50,46%	-53,45%	-19,40%	-44,42%	-
Tomate*	49,04%	9,16%	22,13%	25,35%	-4,91%	-	2,17%	-4,53%
Zanahoria	66,07%	55,91%	45,26%	45,69%	87,77%	36,35%	119,82%	44,79%



# Variación acumulada

Producto	Barranquilla	Bogotá	Bucaramanga	Cartagena	Cali	Cúcuta	Medellín	Pereira
<b>Frutas frescas</b>								
Aguacate *	-	5,67%	-	-	6,02%	-	13,48%	8,05%
Banano*	40,25%	5,58%	12,73%	-	4,17%	28,60%	-7,25%	11,37%
Coco	-	0,13%	15,55%	27,79%	-2,28%	-	-1,54%	-2,04%
Granadilla	3,79%	-11,16%	-16,65%	19,06%	-	-12,90%	-11,86%	11,47%
Guayaba pera	2,82%	17,99%	56,68%	7,50%	8,71%	-	2,66%	4,40%
Limón común	-15,43%	11,08%	10,81%	-14,71%	21,09%	-	9,65%	23,62%
Lulo	-4,99%	-4,34%	-2,50%	0,46%	-1,14%	16,65%	-20,16%	12,11%
Mandarina*	7,27%	18,80%	-2,28%	1,73%	-6,83%	21,25%	-41,29%	-34,39%
Mango Tommy	-	83,14%	71,41%	-	81,55%	-	53,40%	63,14%
Manzana roja importada	9,62%	28,96%	25,52%	4,28%	4,35%	15,77%	13,20%	3,59%
Maracuyá	-33,52%	-	-43,78%	5,68%	-4,86%	36,71%	-34,44%	-16,78%
Mora de Castilla	36,93%	18,54%	48,59%	25,54%	-6,59%	55,74%	47,07%	33,96%
Naranja Valencia	22,29%	35,38%	2,46%	-	76,71%	-	25,43%	44,44%
Papaya maradol	5,91%	-3,66%	-18,45%	5,54%	3,01%	-15,23%	-12,69%	5,54%
Piña *	7,18%	12,73%	9,20%	27,74%	5,62%	6,77%	-3,61%	3,31%
Tomate de árbol	5,67%	23,64%	3,52%	3,67%	-3,62%	2,86%	10,47%	11,40%

Producto	Barranquilla	Bogotá	Bucaramanga	Cartagena	Cali	Cúcuta	Medellín	Pereira
<b>Tubérculos y plátanos</b>								
Arracacha*	-	-21,72%	-1,54%	-	-25,33%	-10,79%	-39,07%	-5,73%
Papa negra*	110,38%	62,81%	84,58%	92,38%	94,40%	99,50%	41,98%	76,47%
Papa criolla	64,76%	40,66%	22,53%	17,64%	-	25,55%	13,14%	27,26%
Plátano guineo	-	-9,18%	-	-	-	3,10%	-14,67%	5,47%
Plátano hartón verde	42,74%	14,98%	18,40%	26,26%	19,90%	5,63%	15,57%	19,20%
Yuca*	86,92%	30,86%	6,75%	101,44%	-	13,03%	73,14%	6,00%





## Variación 12 meses

Producto	Barranquilla	Bogotá	Bucaramanga	Cartagena	Cali	Cúcuta	Medellín	Pereira
<b>Hortalizas y verduras</b>								
Ahuyama	0,00%	7,39%	-7,76%	-14,43%	29,52%	0,00%	-3,91%	-1,74%
Arveja verde en vaina	37,06%	30,58%	52,93%	-	28,08%	47,91%	50,39%	17,62%
Cebolla cabezona blanca	-27,54%	-42,56%	-31,20%	-22,73%	-	-30,37%	-36,14%	-30,60%
Cebolla junca	79,59%	49,70%	77,94%	-	40,22%	90,20%	18,88%	39,88%
Chócolo mazorca	-25,45%	84,87%	42,52%	-28,90%	23,65%	90,65%	12,53%	-
Habichuela	34,59%	0,31%	45,64%	31,35%	32,76%	18,54%	-34,66%	12,59%
Lechuga Batavia	74,38%	99,62%	18,58%	21,49%	34,07%	42,43%	-8,74%	20,26%
Pepino cohombro	-19,44%	-3,36%	-17,69%	-7,51%	-31,49%	-14,95%	-16,95%	-27,18%
Pimentón	56,67%	41,35%	87,34%	37,61%	74,87%	139,82%	75,88%	42,97%
Remolacha	-58,43%	-71,76%	-63,23%	-57,88%	-66,33%	-32,79%	-52,55%	-
Tomate*	30,46%	4,38%	9,90%	11,91%	8,03%	-	11,68%	6,49%
Zanahoria	33,97%	43,12%	22,46%	18,87%	52,22%	16,71%	84,49%	19,84%



## Variación 12 meses

Producto	Barranquilla	Bogotá	Bucaramanga	Cartagena	Cali	Cúcuta	Medellín	Pereira
<b>Frutas frescas</b>								
Aguacate *	-	11,47%	-	-	4,45%	-	13,73%	8,08%
Banano*	94,39%	3,10%	8,58%	-	4,17%	38,96%	-8,21%	11,37%
Coco	-	-0,10%	16,65%	27,79%	-3,96%	-	4,37%	3,96%
Granadilla	10,94%	15,81%	6,24%	15,92%	-	6,42%	9,79%	28,69%
Guayaba pera	10,41%	39,92%	28,57%	6,86%	20,86%	-	19,49%	7,74%
Limón común	-1,90%	6,79%	5,18%	-3,44%	-1,37%	-	48,34%	10,00%
Lulo	-7,36%	-0,29%	-4,01%	2,31%	1,69%	22,41%	-6,80%	1,91%
Mandarina*	13,44%	8,91%	13,73%	6,76%	50,10%	14,13%	11,78%	5,81%
Mango Tommy	-	20,76%	12,73%	-	32,73%	-	-16,09%	15,77%
Manzana roja importada	9,80%	32,02%	24,27%	4,50%	4,76%	18,09%	14,62%	5,05%
Maracuyá	-11,53%	-	-13,05%	6,51%	18,93%	40,22%	-22,89%	-4,27%
Mora de Castilla	19,81%	-5,50%	31,11%	9,67%	-0,84%	33,49%	20,34%	35,30%
Naranja Valencia	33,33%	40,13%	19,53%	-	93,02%	-	12,59%	41,00%
Papaya maradol	2,70%	16,65%	0,80%	3,78%	23,11%	15,44%	-6,78%	16,65%
Piña *	6,46%	14,81%	8,22%	28,64%	1,81%	8,77%	-4,42%	4,93%
Tomate de árbol	-9,46%	8,24%	-8,11%	-11,04%	-10,71%	-7,07%	11,83%	2,38%

Producto	Barranquilla	Bogotá	Bucaramanga	Cartagena	Cali	Cúcuta	Medellín	Pereira
<b>Tubérculos y plátanos</b>								
Arracacha*	-	-23,58%	-6,12%	-	-34,23%	-7,61%	-25,55%	-9,83%
Papa negra*	101,04%	53,52%	102,28%	95,26%	99,12%	132,65%	40,96%	90,05%
Papa criolla	42,88%	29,78%	5,12%	11,13%	-	8,77%	8,83%	14,91%
Plátano guineo	-	-4,67%	-	-	-	0,00%	-12,40%	5,47%
Plátano hartón verde	35,94%	8,89%	15,33%	31,98%	16,40%	6,46%	7,80%	19,38%
Yuca*	87,89%	44,49%	7,57%	90,49%	-	16,84%	54,58%	6,18%



# Comparación Noviembre 2013-2014



# Comparación noviembre 2013 - 2014

Producto	Noviembre de 2014		Noviembre de 2013	
	Mercados		Mercados	
	Bajan	Suben	Bajan	Suben
<b>VERDURAS Y HORTALIZAS</b>				
Pepino cohombro	31	6	30	8
Zanahoria	25	3	18	10
Ajo importado	22	2	18	5
Apio	18	10	25	2
Tomate chonto	13	2	15	0
Cebolla junca	12	9	11	10
Tomate Riogrande	9	0	11	0
Tomate larga vida	9	2	8	4
Haba verde	6	2	6	1
<b>FRUTAS FRESCAS</b>				
Maracuyá	34	1	33	1
Papaya Maradol	33	2	33	2
Mango Tommy	32	1	35	0
Granadilla	28	3	22	8
Naranja Valencia	24	3	26	2
Limón Tahití	23	3	19	8
Patilla	22	3	17	7
Piña gold	20	1	19	0
Mandarina común	17	1	16	2
Naranja común	17	4	16	6
Fresa	15	8	15	9
Mandarina Arrayana	14	1	14	1
Piña manzana	12	2	9	4
Banano Urabá	11	3	11	4
Tangelo	10	0	11	0
<b>TUBERCULOS, RAÍCES Y PLÁTANOS</b>				
Papa única	1	24	8	17
Papa criolla limpia	17	19	10	25
Plátano guineo	4	14	6	12
Papa criolla sucia	4	8	0	13
Plátano dominico hartón	1	5	2	4



# Abastecimiento



# Abastecimiento a los mercados

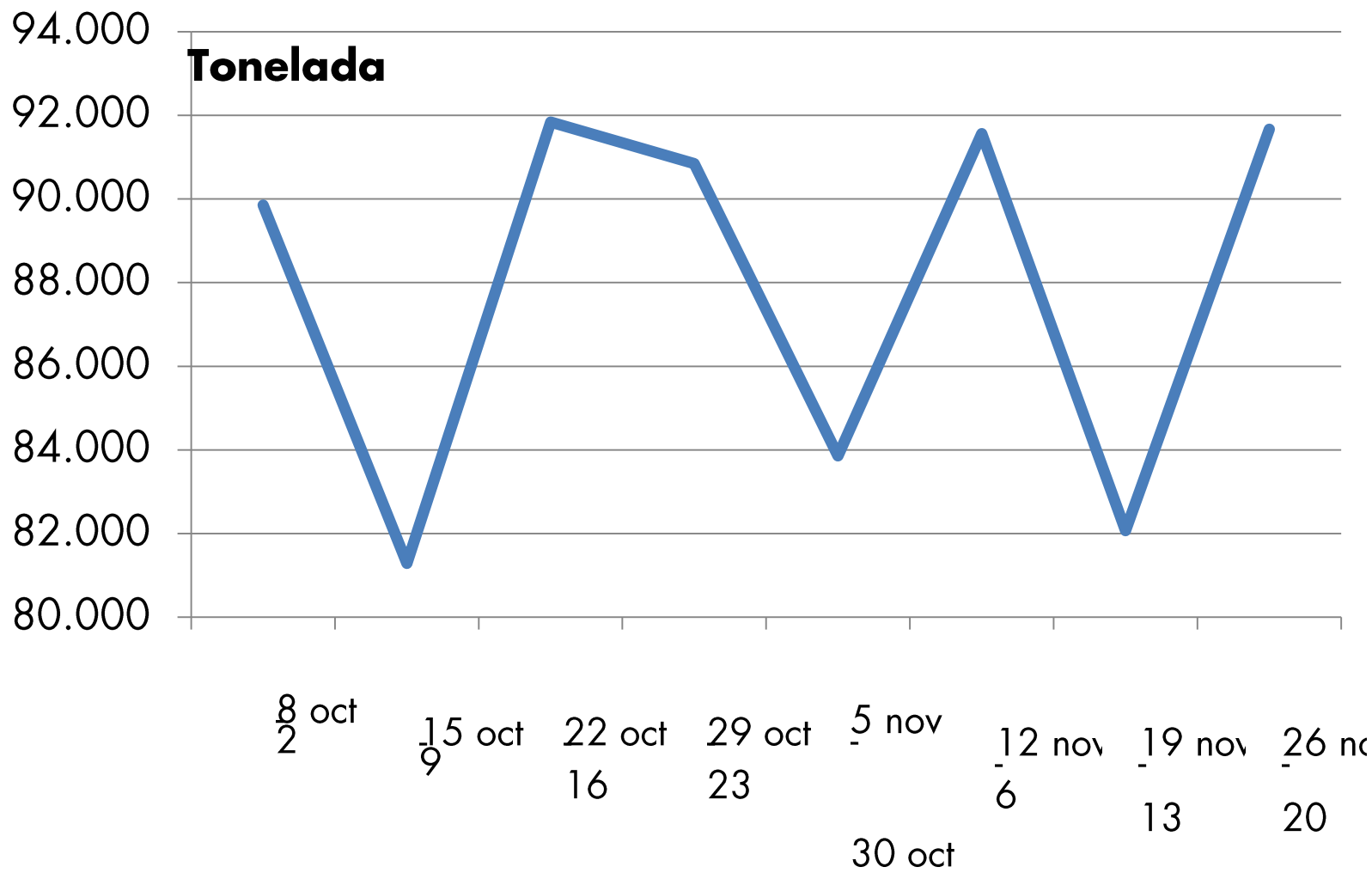

# Abastecimiento de alimentos

## Bogotá

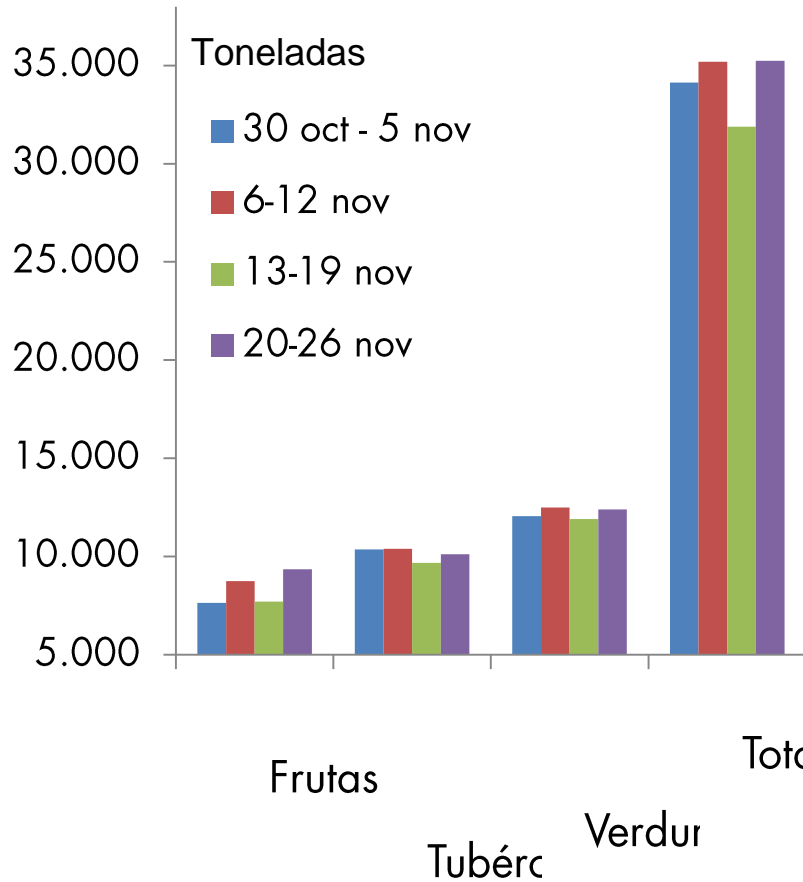

## Cali

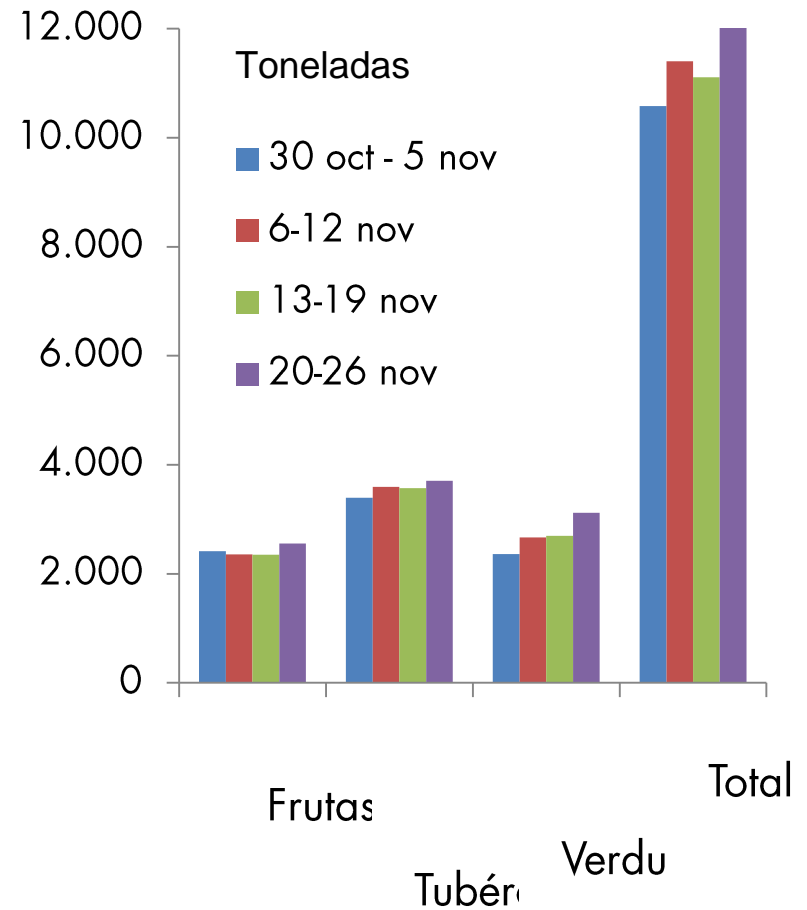

# Abastecimiento de alimentos

## Medellín

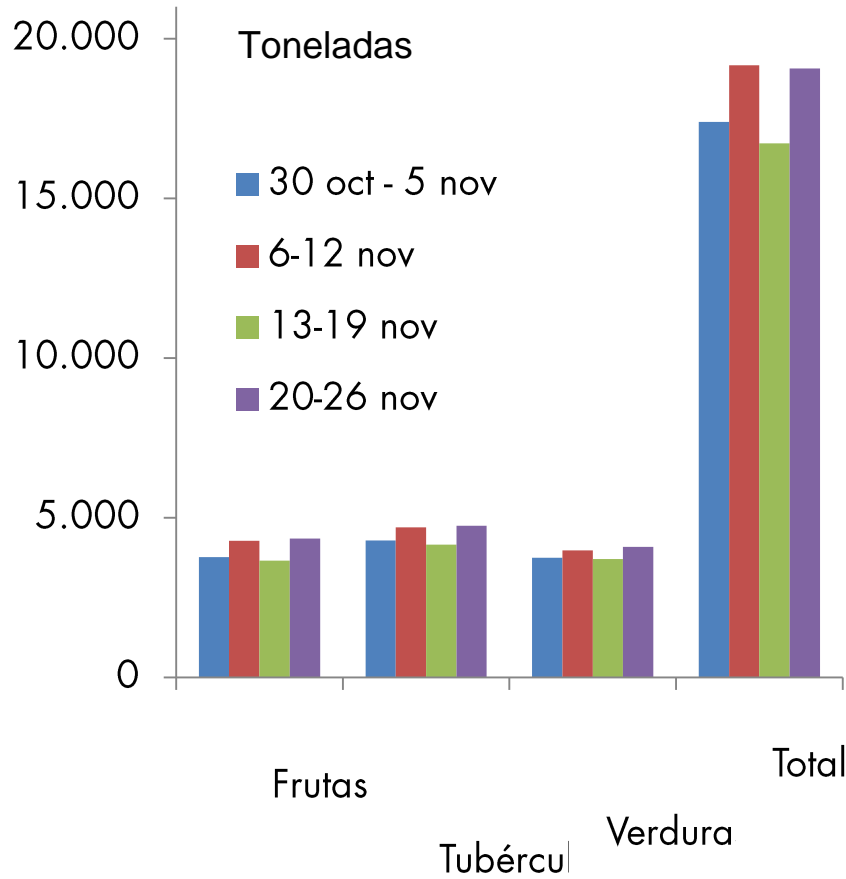

## Pereira

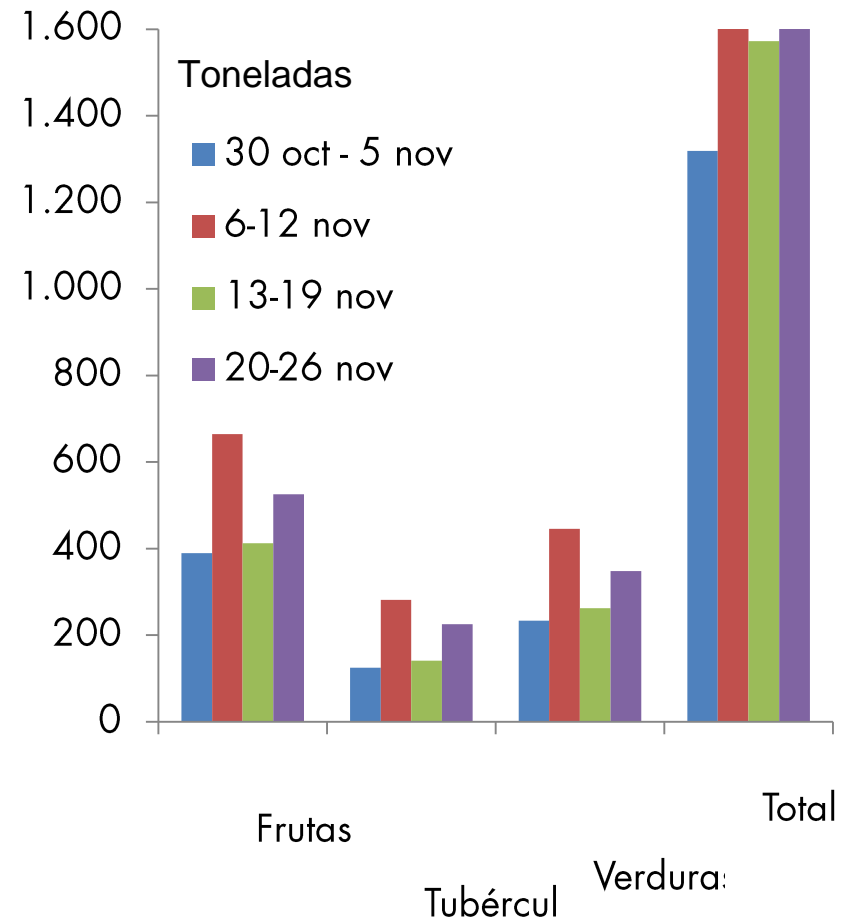





**PROSPERIDAD  
PARA TODOS**