



SISTEMA DE INFORMACIÓN DE PRECIOS Y ABASTECIMIENTO DEL SECTOR AGROPECUARIO -SIPSA

PRECIOS MAYORISTAS
Septiembre de 2014



IPC de alimentos

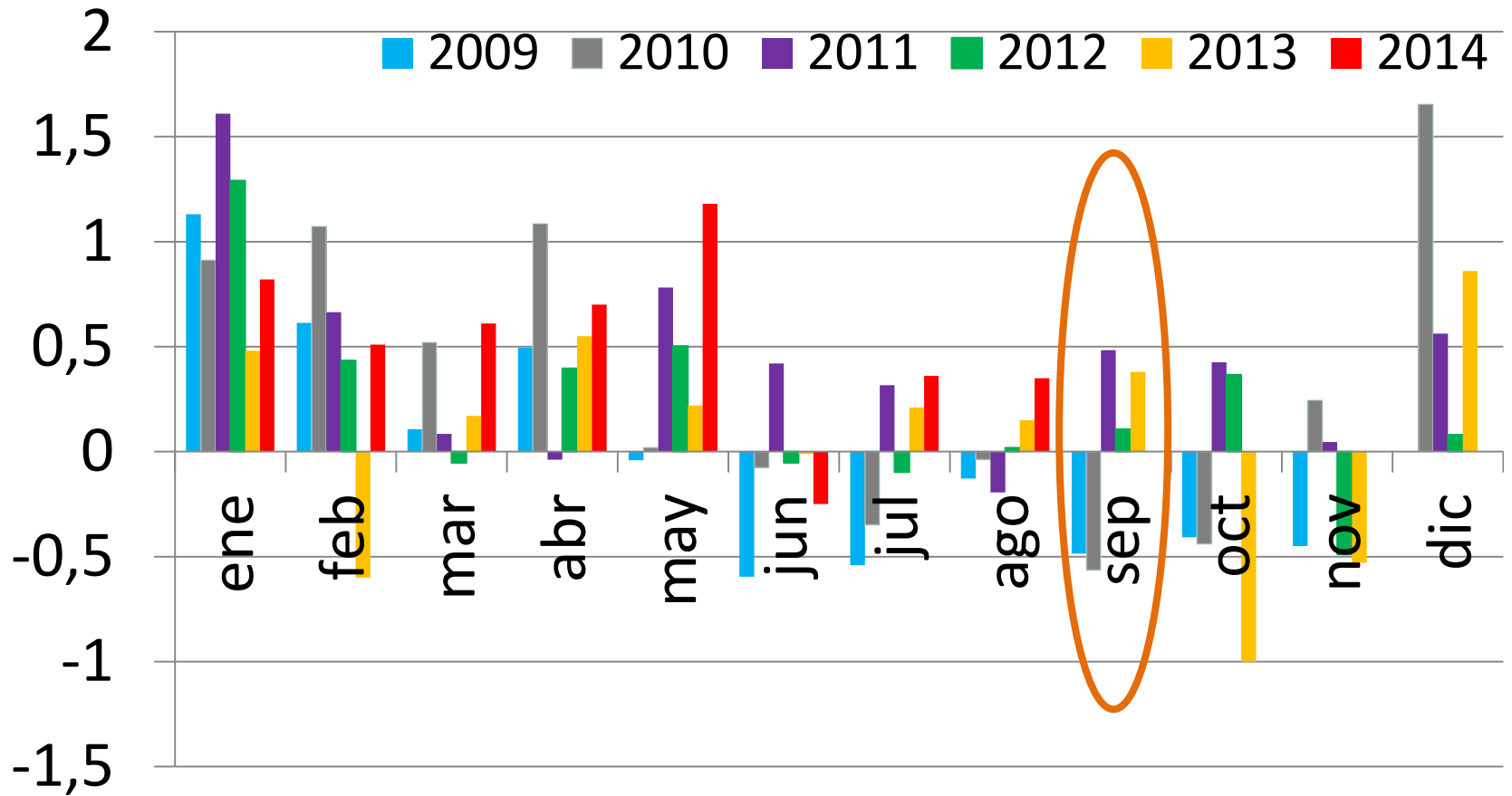

Fuente: DANE



Comportamiento de los precios en septiembre

- En septiembre bajaron los precios de las verduras, las frutas, los tubérculos y las carnes y los pescados
- En contraste, subieron las cotizaciones de los granos y cereales, los lácteos y huevos y los alimentos procesados



Verduras y hortalizas



Verduras y hortalizas

| Producto | Mercados* | | | Agosto |
|-------------------------|-----------|------|-------|--------|
| | Total | Bajó | Subió | |
| Pepino cohombro | 38 | 32 | 6 | 38 |
| Cebolla cabezona blanca | 29 | 29 | 0 | 29 |
| Zanahoria | 29 | 27 | 2 | 27 |
| Coliflor | 28 | 20 | 6 | 28 |
| Cebolla junca | 21 | 20 | 1 | 21 |
| Brócoli | 25 | 19 | 6 | 25 |
| Tomate chonto | 15 | 15 | 0 | 15 |
| Tomate larga vida | 12 | 11 | 1 | 11 |
| Tomate Riogrande | 10 | 10 | 0 | 11 |
| Tomate riñón | 10 | 10 | 0 | 10 |
| Repollo blanco | 26 | 8 | 18 | 26 |
| Frijol verde cargamanto | 19 | 0 | 19 | 20 |
| Apio | 30 | 7 | 22 | 30 |
| Ajo importado | 24 | 2 | 22 | 24 |
| Lechuga Batavia | 38 | 8 | 28 | 37 |
| Arveja verde en vaina | 33 | 3 | 28 | 33 |
| Habichuela | 40 | 3 | 37 | 40 |
| Chócolo mazorca | 38 | 1 | 37 | 38 |
| Pimentón | 42 | 3 | 39 | 42 |

* Información correspondiente al conteo de mercados del mes de septiembre de 2014



Verduras y hortalizas

| Precio \$/ Kg | Barranquilla | | Bogotá | | Bucaramanga | | Cartagena | |
|-------------------------|--------------|--------|--------|--------|-------------|--------|-----------|--------|
| | Precio | Var % | Precio | Var % | Precio | Var % | Precio | Var % |
| Ahuyama | 1.365 | 51.67 | 866 | 2.36 | 747 | 14.92 | 1.220 | 38.64 |
| Arveja verde en vaina | 4.750 | 0,00 | 2.531 | 13.35 | 2.299 | 14.84 | n.d. | - |
| Cebolla cabezona blanca | 1.387 | -17.54 | 1.229 | -23.43 | 1.189 | -22.19 | 1.559 | -10.3 |
| Cebolla junca | 2.110 | -1.31 | 1.291 | -0.62 | 1.165 | -0.6 | 1.368 | -1.51 |
| Chócolo mazorca | 780 | 50,00 | 1.094 | 34.56 | 1.120 | 13.59 | 677 | 15.33 |
| Habichuela | 3.184 | 41.76 | 2.002 | 75.77 | 2.434 | 39.32 | 3.011 | 35.69 |
| Pepino cohombro | 970 | -26.85 | 1.256 | -14.03 | 633 | -30.13 | 937 | -27.87 |
| Pimentón | 1.639 | -0.3 | 2.118 | 14.73 | 2.206 | 26.13 | 1.896 | 5.27 |
| Remolacha | 627 | 6.27 | 437 | -0.91 | 597 | 0.17 | 615 | -7.1 |
| Tomate* | 1.557 | -25.93 | 1.502 | -30.04 | 1.588 | -25.38 | 2.036 | -18.98 |
| Zanahoria | 1.497 | -13.87 | 1.496 | -10.85 | 1.344 | -14.18 | 1.469 | -14.04 |

*Variedad predominante en el mercado

Var%: Variación porcentual con respecto al promedio del mes anterior

n.d. : no disponible



Verduras y hortalizas

| Precio \$/ Kg | Cali | | Cúcuta | | Medellín | | Pereira | |
|-------------------------|--------|--------|--------|--------|----------|--------|---------|--------|
| | Precio | Var % | Precio | Var % | Precio | Var % | Precio | Var % |
| Ahuyama | 555 | -0.72 | 806 | 0.75 | 500 | -5.84 | 700 | 0,00 |
| Arveja verde en vaina | 1.520 | 5.34 | 2.755 | 16.99 | 2.059 | 27.41 | 2.171 | 15.6 |
| Cebolla cabezona blanca | 1.250 | -3.18 | 1.170 | -20.25 | 1.390 | -30.01 | 1.270 | -16.34 |
| Cebolla junca | 1.034 | -20.4 | 1.147 | -0.86 | 953 | -28.88 | 1.138 | -6.64 |
| Chócolo mazorca | 844 | 17.71 | 930 | 23.02 | 686 | 22.5 | n.d. | - |
| Habichuela | 1.801 | 19.19 | 2.957 | 51.33 | 1.580 | 120.36 | 2.053 | 51.4 |
| Pepino cohombro | 756 | -20.84 | 869 | -10.04 | 868 | -13.63 | 1.058 | -9.65 |
| Pimentón | 1.538 | 30.89 | 2.125 | 39.71 | 1.325 | 45.13 | 1.331 | 16.45 |
| Remolacha | 510 | -9.41 | 641 | 3.39 | 365 | -23.64 | n.d. | - |
| Tomate* | 1.373 | -35.81 | 1.629 | -24.72 | 1.309 | -34.29 | 1.426 | -23.42 |
| Zanahoria | 1.586 | -5.93 | 1.275 | -8.14 | 643 | -24.35 | 1.341 | -11.31 |

*Variedad predominante en el mercado

Var%: Variación porcentual con respecto al promedio del mes anterior

n.d. : no disponible



Verduras y hortalizas

- En septiembre bajaron las cotizaciones mayoristas de la cebolla cabezona, la zanahoria, la cebolla junca y los tomates
 - Salieron las cosechas de cebolla cabezona en la Sabana de Bogotá y Boyacá
- En contraste, aumentaron los precios del pimentón, el chócolo mazorca, la habichuela y la arveja verde en vaina



Pepino cohombro

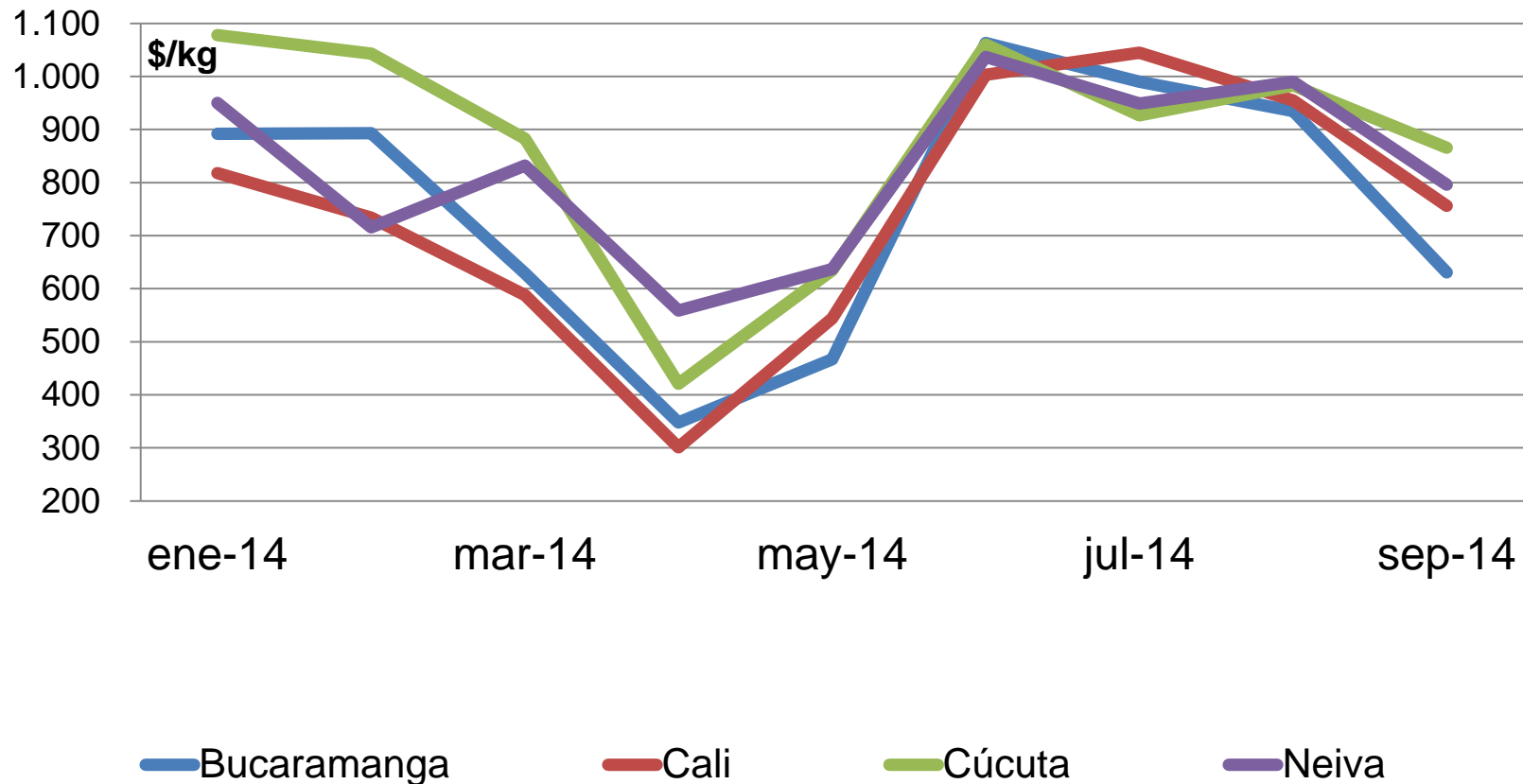

Fuente: DANE

- Mejoró la producción en Antioquia, Nariño, Valle del Cauca y Santander



Pepino cohombro en Bucaramanga

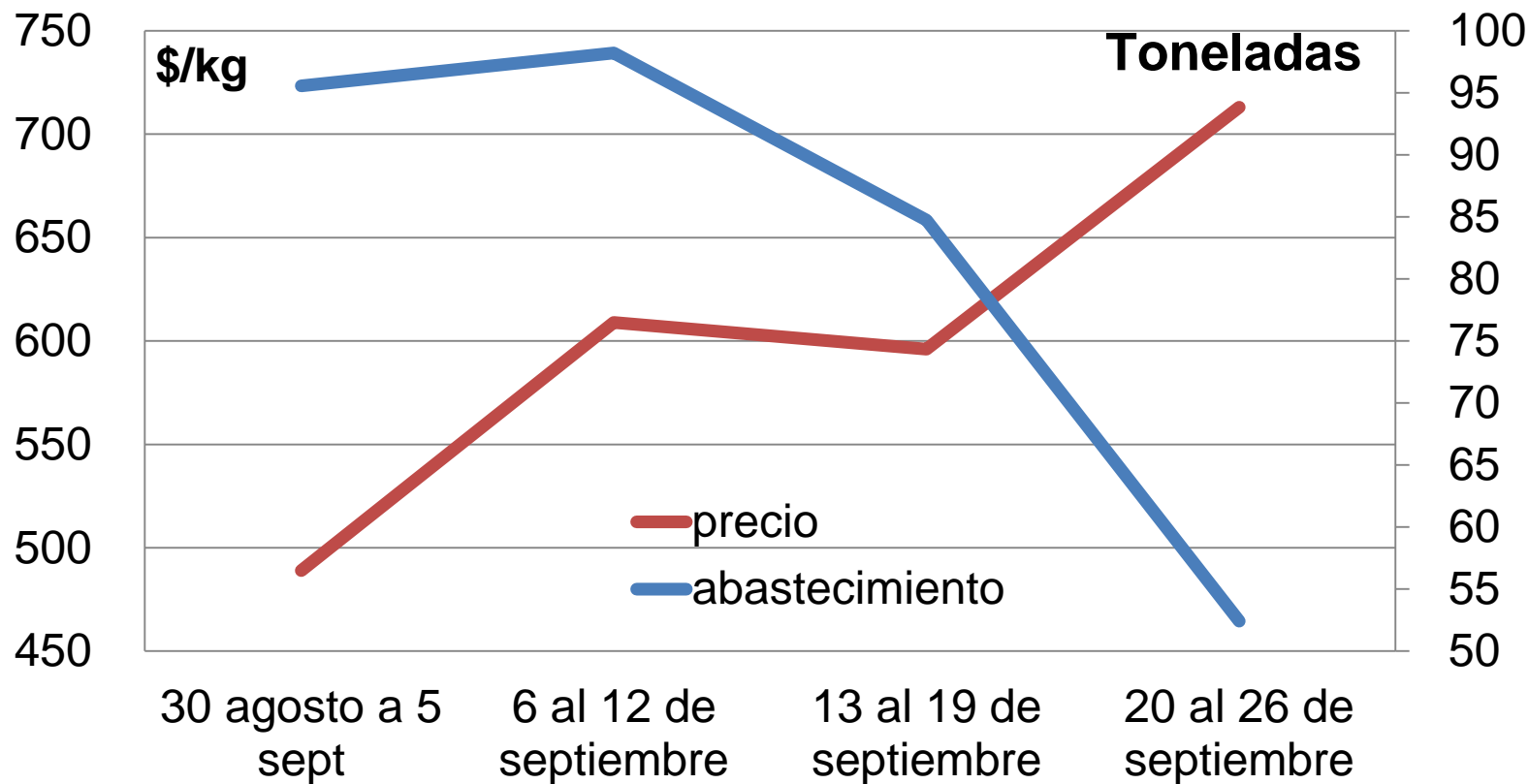

Fuente: DANE



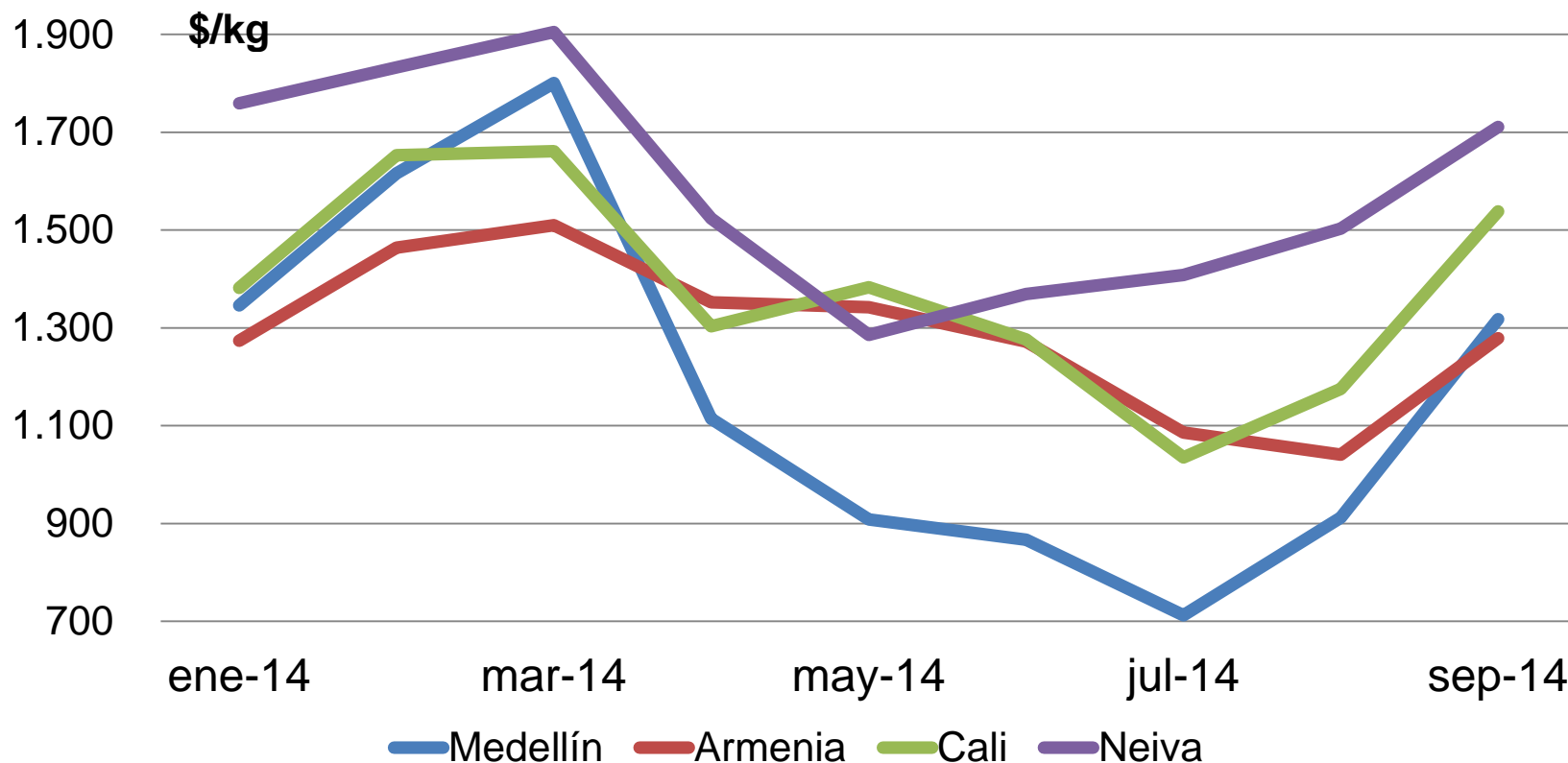

Fuente: DANE

- Se redujo la oferta procedente de Norte de Santander, Santander, Antioquia y Valle del Cauca

Frutas frescas



Frutas frescas

| Producto | Mercados* | | | Agosto |
|-------------------------|-----------|------|-------|--------|
| | Total | Bajó | Subió | |
| Tomate de árbol | 41 | 37 | 4 | 41 |
| Mora de Castilla | 41 | 30 | 11 | 41 |
| Guayaba pera | 34 | 28 | 6 | 32 |
| Lulo | 35 | 25 | 10 | 35 |
| Manzana verde importada | 35 | 22 | 10 | 35 |
| Uva red globe nacional | 22 | 21 | 1 | 22 |
| Patilla | 25 | 21 | 3 | 25 |
| Limón común | 23 | 17 | 6 | 23 |
| Uva Isabela | 23 | 16 | 6 | 23 |
| Mandarina Oneco | 11 | 10 | 1 | 11 |
| Piña gold | 21 | 5 | 16 | 21 |
| Piña perolera | 21 | 3 | 17 | 21 |
| Mango Tommy | 24 | 5 | 19 | 30 |
| Limón Tahití | 27 | 3 | 24 | 27 |
| Aguacate Papelillo | 27 | 1 | 26 | 27 |
| Pera importada | 32 | 3 | 27 | 32 |
| Granadilla | 32 | 2 | 30 | 32 |
| Maracuyá | 33 | 2 | 31 | 34 |

* Información correspondiente al conteo de mercados del mes de septiembre de 2014



Frutas frescas

| Precio \$/Kg | Barranquilla | | Bogotá | | Bucaramanga | | Cartagena | |
|-------------------------|--------------|--------|--------|--------|-------------|--------|-----------|--------|
| | Precio | Var % | Precio | Var % | Precio | Var % | Precio | Var % |
| Aguacate * | n.d. | - | 3.689 | 14.42 | 3.433 | 8.4 | n.d. | - |
| Banano* | 575 | -10.3 | 939 | 4.45 | 1.157 | 0.52 | 640 | - |
| Coco | 1.750 | 0,00 | 3.000 | 0.2 | 2.208 | 0,00 | 3.010 | 5.65 |
| Granadilla | 4.083 | 8.45 | 2.940 | 35.48 | 3.151 | 39.06 | 3.179 | 5.47 |
| Guayaba pera | 1.617 | -15.16 | 826 | -24.15 | 638 | -43.84 | 1.669 | -10.94 |
| Limón Tahití | 978 | -30.93 | 1.656 | 27.58 | 941 | 30.88 | 1.063 | -17.34 |
| Lulo | 3.217 | -2.28 | 2.625 | 6.15 | 2.440 | -1.49 | 3.135 | -2.49 |
| Mandarina* | 1.696 | 29.66 | 2.741 | 35.16 | 1.499 | -1.32 | 1.978 | -2.32 |
| Mango Tommy | n.d. | - | 4.489 | 19.13 | 3.957 | 26.3 | n.d. | - |
| Manzana verde importada | 3.844 | -0.1 | 3.343 | -0.39 | 3.214 | -2.49 | 3.565 | -0.61 |
| Maracuyá | 2.594 | 33.92 | 1.962 | 13.02 | 2.475 | 39.83 | 2.049 | 7.79 |
| Mora de Castilla | 2.280 | -15.96 | 2.288 | -2.72 | 1.929 | -5.49 | 2.476 | -4.36 |
| Naranja Valencia | 940 | 0,00 | 1.163 | 1.31 | 649 | -6.89 | 1.094 | 4.69 |
| Papaya maradol | 1.908 | 8.78 | 1.621 | 13.28 | 1.639 | 8.9 | 1.792 | 2.4 |
| Piña * | 1.008 | 0.3 | 814 | 7.11 | 725 | 12.75 | 1.215 | -0.25 |
| Tomate de árbol | 1.635 | -13.08 | 1.811 | -17.53 | 1.358 | -25.55 | 1.746 | -12.57 |

*Variedad predominante en el mercado

Var%: Variación porcentual con respecto al promedio del mes anterior

n.d. : no disponible



Frutas frescas

| Precio \$/Kg | Cali | | Cúcuta | | Medellín | | Pereira | |
|-------------------------|--------|--------|--------|--------|----------|--------|---------|--------|
| | Precio | Var % | Precio | Var % | Precio | Var % | Precio | Var % |
| Aguacate * | 3.362 | 29.36 | 3.462 | 17.68 | 2.000 | 92.86 | 2.850 | 24.67 |
| Banano* | 600 | -0.17 | 1.000 | 0,00 | 594 | 13.79 | 624 | 1.3 |
| Coco | 1.455 | 0,00 | 1.212 | 2.8 | 3.062 | 11.43 | 1.667 | 0,00 |
| Granadilla | 2.391 | 8.34 | 3.122 | 28.21 | 2.878 | 24.43 | 2.326 | 7.34 |
| Guayaba pera | 1.219 | -6.66 | 876 | - | 984 | -23.54 | 1.000 | -11.74 |
| Limón Tahití | 1.478 | -1.27 | 1.077 | 21.15 | 1.361 | 13.99 | 1.431 | 9.49 |
| Lulo | 2.290 | -4.34 | 3.164 | -2.68 | 2.057 | -2.7 | 2.325 | -4.83 |
| Mandarina* | 1.719 | -6.27 | 1.564 | -0.19 | 1.078 | -44.63 | 1.202 | -21.49 |
| Mango Tommy | 4.147 | 3.55 | n.d. | - | 4.564 | 33.84 | 2.701 | -5.13 |
| Manzana verde importada | 3.327 | 4.16 | 3.402 | -1.93 | 3.243 | 7.85 | 3.289 | 1.48 |
| Maracuyá | 2.108 | 31.91 | 2.209 | 18.51 | 1.674 | 21.39 | 1.961 | 26.84 |
| Mora de Castilla | 1.961 | -3.06 | 1.910 | -8.96 | 1.788 | 23.4 | 2.113 | -9.82 |
| Naranja Valencia | 768 | -5.88 | n.d. | - | 1.171 | 15.37 | 650 | 0,00 |
| Papaya maradol | 1.316 | -4.71 | 1.428 | -1.59 | 1.727 | -1.71 | 1.378 | -7.45 |
| Piña * | 769 | 6.95 | 874 | 4.92 | 850 | 0,00 | 1.042 | 4.2 |
| Tomate de árbol | 1.284 | -23.02 | 2.098 | -15.27 | 1.181 | -28.81 | 1.727 | -10.84 |

*Variedad predominante en el mercado

Var%: Variación porcentual con respecto al promedio del mes anterior

n.d. : no disponible



- Descendieron las cotizaciones de la mora de Castilla, la guayaba pera, el lulo y la manzana importada
 - Están saliendo las cosechas de mora en Cundinamarca
- En cambio, aumentaron los precios del maracuyá, la granadilla, la pera importada, el aguacate papelillo, el limón Tahití y el mango Tommy

Tomate de árbol

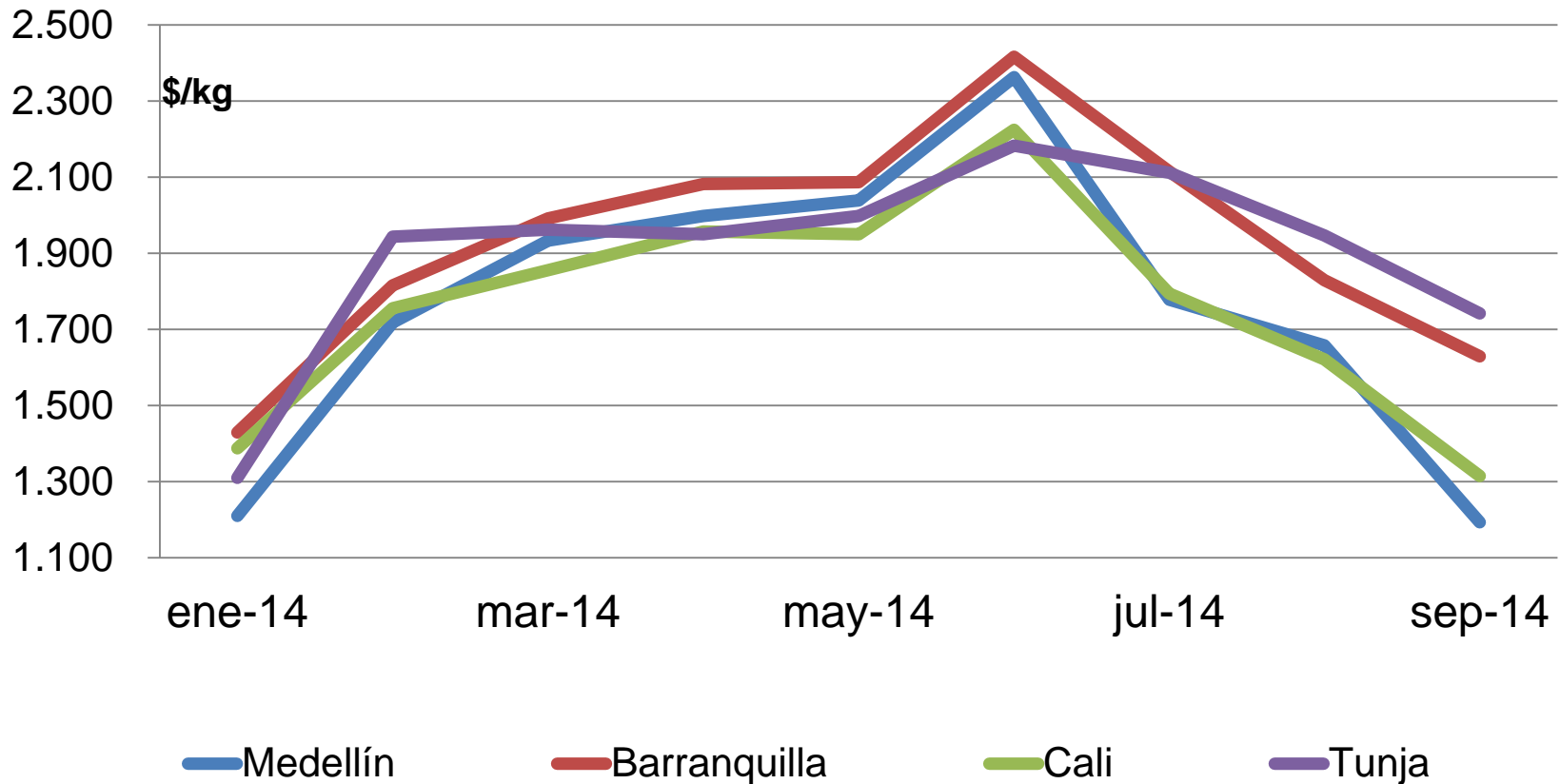

Fuente: DANE

- Hubo buena producción en Antioquia, Boyacá y Cundinamarca

Tomate de árbol en Barranquilla

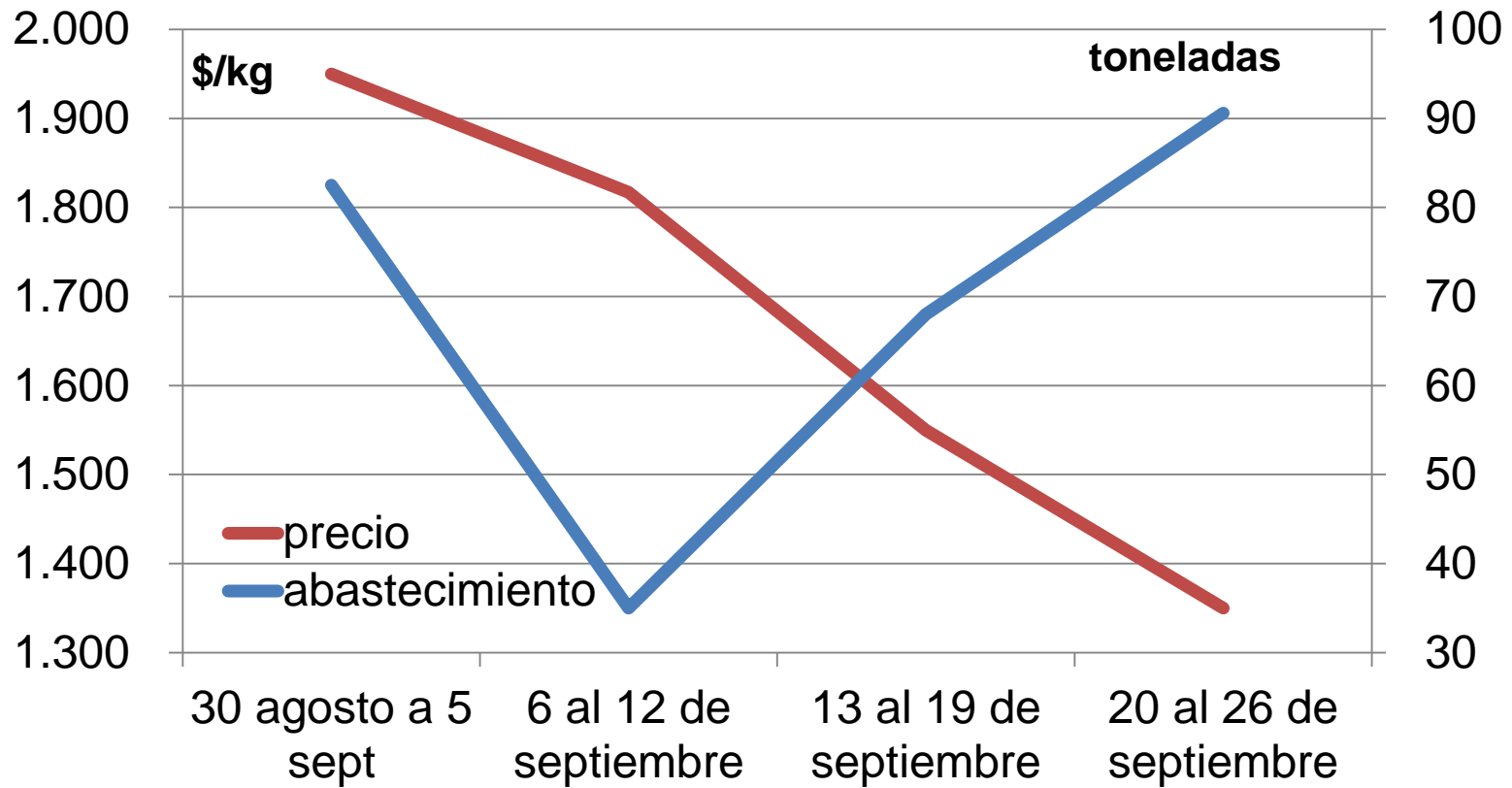

Fuente: DANE



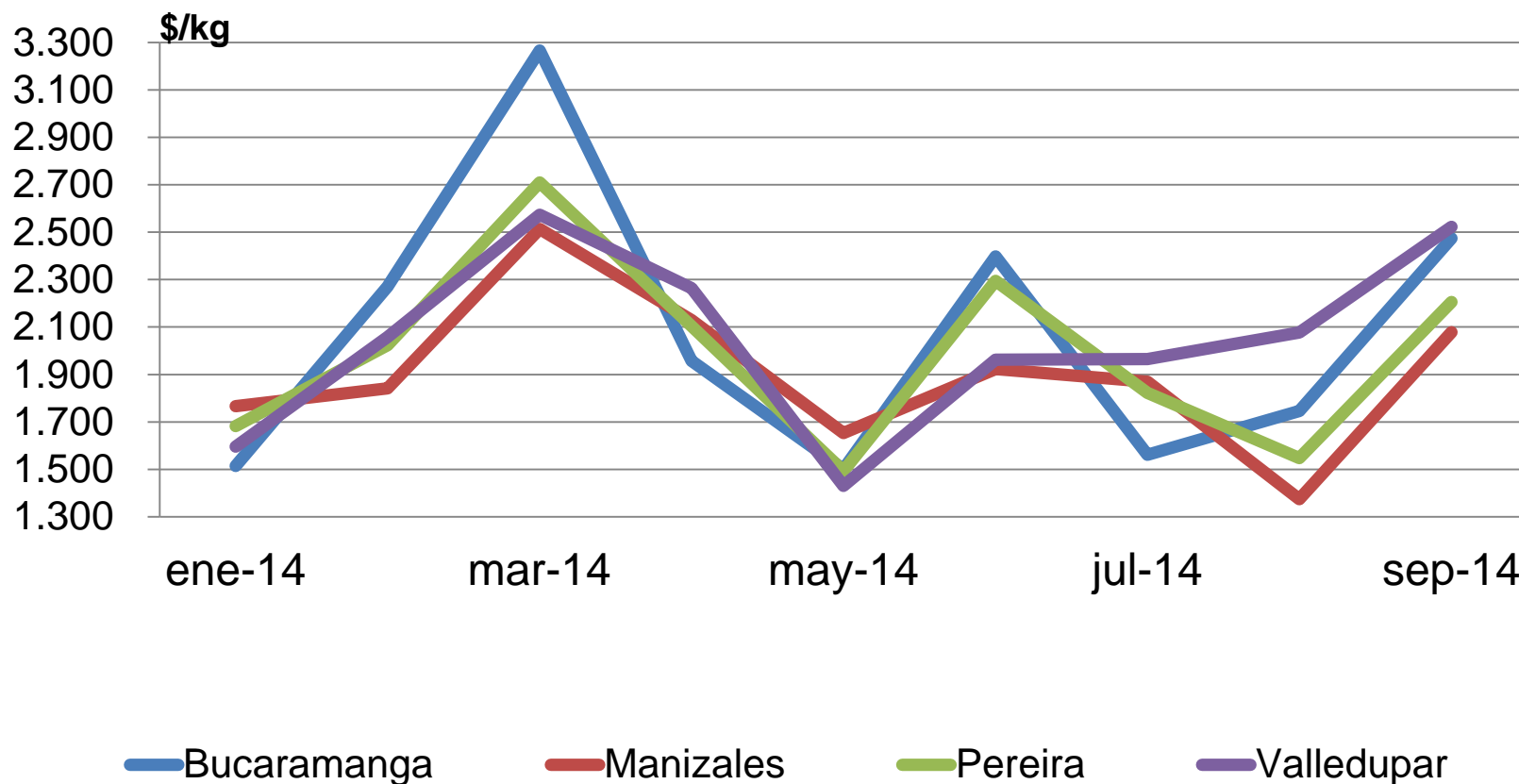

Fuente: DANE

- Se redujo la oferta procedente de Valle del Cauca, Caldas y Tolima

Tubérculos, raíces y plátanos



Tubérculos y plátanos

| Producto | Mercados* | | | Agosto |
|-----------------------|-----------|------|-------|--------|
| | Total | Bajó | Subió | |
| Papa capira | 27 | 27 | 0 | 27 |
| Papa única | 25 | 23 | 2 | 25 |
| Papa suprema | 23 | 22 | 1 | 23 |
| Papa criolla limpia | 37 | 22 | 15 | 37 |
| Papa parda pastusa | 24 | 21 | 3 | 24 |
| Papa nevada | 12 | 12 | 0 | 12 |
| Papa R-12 negra | 10 | 9 | 1 | 10 |
| Ñame diamante | 7 | 0 | 7 | 7 |
| Plátano hartón maduro | 10 | 0 | 10 | 10 |
| Yuca criolla | 18 | 3 | 15 | 17 |
| Plátano hartón verde | 38 | 3 | 34 | 38 |

* Información correspondiente al conteo de mercados del mes de septiembre de 2014



Tubérculos y plátanos

| Precio \$/ Kg | Barranquilla | | Bogotá | | Bucaramanga | | Cartagena | |
|----------------------|--------------|--------|--------|--------|-------------|-------|-----------|-------|
| | Precio | Var % | Precio | Var % | Precio | Var % | Precio | Var % |
| Arracacha* | n.d. | - | 794 | -6.26 | 684 | -0.44 | n.d. | - |
| Papa negra* | 675 | -9.52 | 837 | -13.08 | 804 | -6.51 | 724 | -6.82 |
| Papa criolla | 1.275 | -10.21 | 1.932 | 1.68 | 1.336 | -4.71 | 1.830 | -4.74 |
| Plátano guineo | n.d. | - | 976 | -1.91 | n.d. | - | n.d. | - |
| Plátano hartón verde | 1.179 | -3.44 | 1.445 | 4.41 | 1.668 | 9.02 | 1.363 | 3.18 |
| Yuca* | 638 | 0.31 | 872 | 3.07 | 709 | 5.98 | 554 | 5.12 |

| Precio \$/ Kg | Cali | | Cúcuta | | Medellín | | Pereira | |
|----------------------|--------|-------|--------|-------|----------|--------|---------|-------|
| | Precio | Var % | Precio | Var % | Precio | Var % | Precio | Var % |
| Arracacha* | 711 | 3.64 | 588 | 8.29 | 501 | -7.56 | 758 | 44.66 |
| Papa negra* | 786 | -5.53 | 705 | -8.91 | 901 | -28.26 | 679 | -9.83 |
| Papa criolla | 1.037 | -7.82 | 1.238 | -4.92 | 1.926 | 4.5 | 1.469 | 3.16 |
| Plátano guineo | n.d. | - | 333 | 0,00 | 689 | 11.85 | 505 | 0,00 |
| Plátano hartón verde | 861 | 17.46 | 1.555 | 17.01 | 1.038 | 18.09 | 664 | 25.52 |
| Yuca* | 609 | 1.33 | 867 | 2.97 | 1.070 | 3.58 | 569 | -6.11 |

*Variedad predominante en el mercado

Var%: Variación porcentual con respecto al promedio del mes anterior

n.d. : no disponible



Tubérculos y plátanos

- En septiembre cayeron las cotizaciones de todas las variedades de papa negra y criolla
 - Aumentó el abastecimiento de papa parda pastusa de Boyacá, donde hay cultivos en fase productiva
- En cambio, subieron los precios mayoristas del plátano hartón, la yuca criolla y el ñame diamante

Papa capira

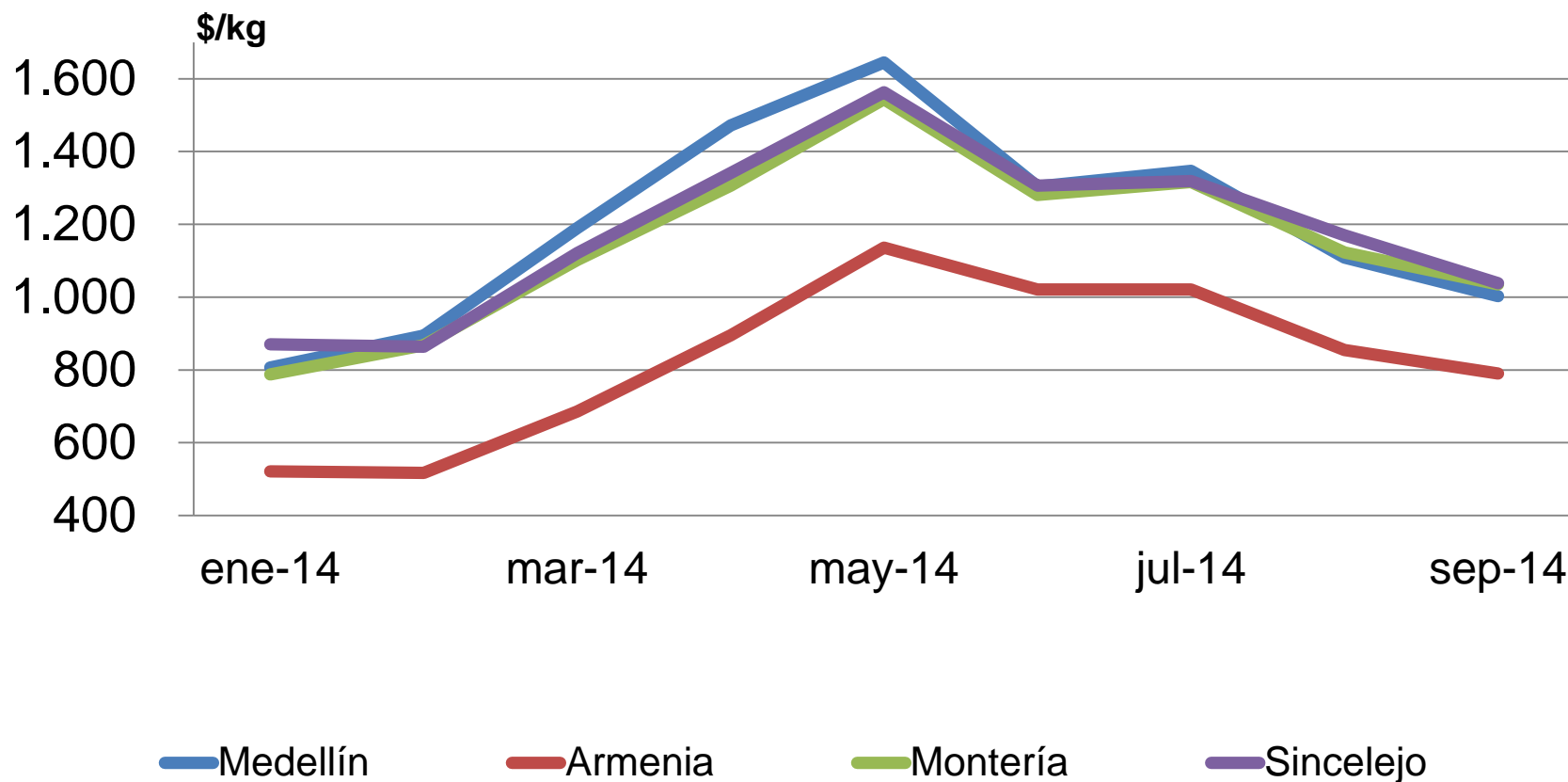

Fuente: DANE

- Mejoró la producción en Antioquia y el altiplano cundiboyacense

Papa capira en Medellín

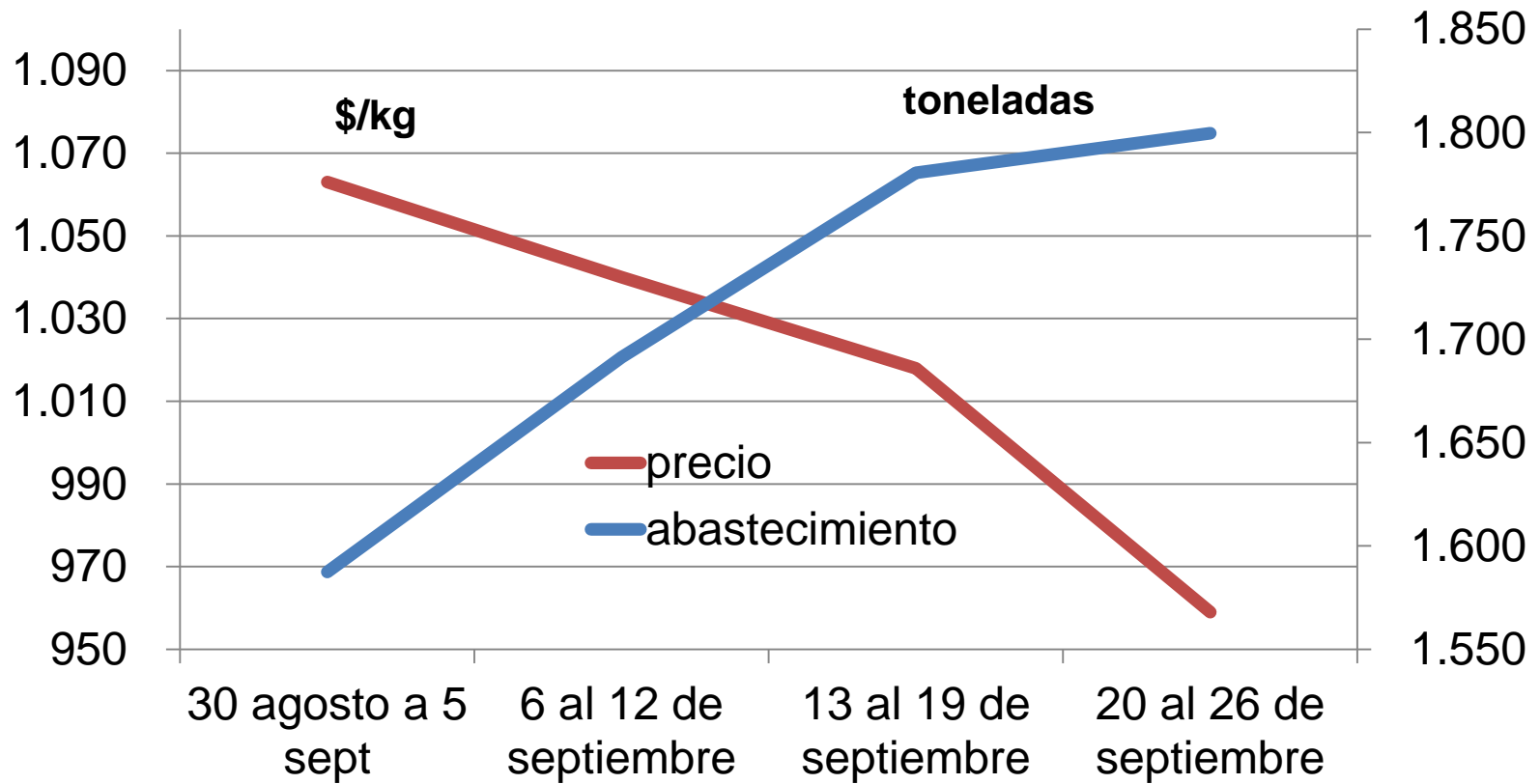

Fuente: DANE



Plátano hartón verde

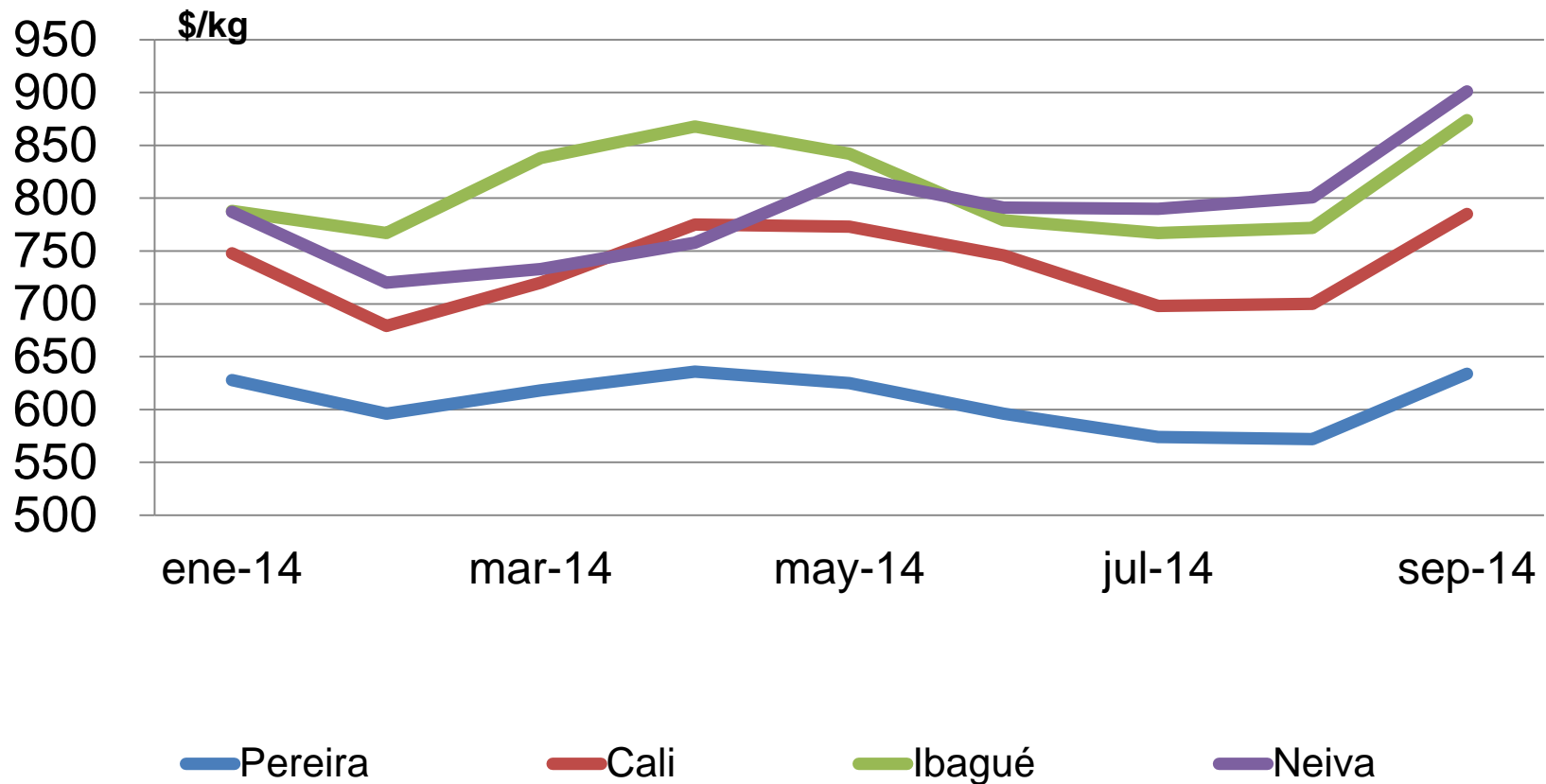

Fuente: DANE

- Llegó menos cantidad desde los Llanos Orientales, el Urabá antioqueño y Tolima



Granos, cárnicos, lácteos y procesados



Granos, cárnicos, lácteos y procesados

| Precio \$/ Kg | Barranquilla | | Bogotá | | Bucaramanga | | Cartagena | |
|--------------------------------|--------------|-------|--------|-------|-------------|-------|-----------|-------|
| | Precio | Var % | Precio | Var % | Precio | Var % | Precio | Var % |
| Arroz de primera | 2.191 | 2.91 | 2.024 | 0.45 | 2.278 | -0.09 | 2.254 | 3.35 |
| Arveja verde seca importada | 1.918 | -1.03 | 1.965 | 2.08 | 1.764 | -1.23 | 2.163 | 4.85 |
| Frijol seco* | 4.438 | 8.24 | 3.854 | 1.31 | 3.253 | -3.39 | 4.488 | 1.56 |
| Garbanzo importado | n.d. | - | 3.325 | -2.03 | 2.677 | 5.31 | n.d. | - |
| Lenteja importada | 1.961 | 2.4 | 2.052 | 6.6 | 2.230 | 22.26 | 1.963 | 1.97 |
| Maíz amarillo* | 1.269 | -0.16 | 749 | -2.73 | n.d. | - | 780 | -1.64 |
| Huevo tipo A | 210 | 0,00 | 227 | 5.58 | 213 | 7.04 | 224 | 1.82 |
| Queso costeño | 7.600 | -3.8 | 9.163 | -1.29 | 9.167 | -5.33 | 6.744 | -4.6 |
| Carne de cerdo, lomo sin hueso | 12.800 | 0,00 | 13.288 | 2.84 | n.d. | - | 13.000 | 0,00 |
| Carne de res, sobrebarriga | 9.550 | -0.26 | 9.250 | -0.45 | 12.800 | 0,00 | 9.500 | 0.33 |
| Pechuga de pollo | 6.900 | -0.19 | 6.910 | -3.67 | 6.908 | 0,00 | 6.888 | -0.68 |
| Aceite vegetal mezcla | 3.881 | 0.1 | 4.545 | -0.24 | 3.836 | -3.88 | 3.667 | 1.3 |
| Azúcar sulfitada | 1.437 | -3.36 | 1.533 | -1.29 | 1.581 | -2.29 | 1.456 | -1.22 |
| Galletas saladas 3 tacos | 7.801 | -0.79 | 7.732 | -2.35 | 8.090 | 0.26 | 7.580 | 0,00 |
| Harina de trigo | 1.153 | 0.35 | 1.391 | 0,00 | 1.739 | -2.63 | 1.218 | 0.5 |
| Harina precocida de maíz | 1.678 | 0.24 | 2.334 | -6.6 | 1.786 | -1.49 | 2.667 | 0,00 |
| Sardinias en lata | 4.599 | 0.35 | 5.161 | 3.93 | n.d. | - | 4.240 | 0.05 |
| Panela* | 1.595 | 2.51 | 1.553 | -8.38 | 1.690 | -0.82 | 1.250 | 4.52 |
| Pastas alimenticias | 4.060 | 0.37 | 4.429 | -0.27 | 3.403 | 0.03 | 2.667 | 0,00 |
| Salsa de tomate doy pack | n.d. | - | 12.649 | 0.96 | 12.238 | -0.63 | 12.904 | -0.2 |

*Variedad predominante en el mercado

Var%: Variación porcentual con respecto al promedio del mes anterior

n.d. : no disponible



Granos, cárnicos, lácteos y procesados

| Precio \$/ Kg | Cali | | Cúcuta | | Medellín | | Pereira | |
|--------------------------------|--------|-------|--------|-------|----------|-------|---------|-------|
| | Precio | Var % | Precio | Var % | Precio | Var % | Precio | Var % |
| Arroz de primera | 2.088 | 1.51 | 2.108 | -0.14 | 2.223 | 0.09 | 2.212 | 0,00 |
| Arveja verde seca importada | 1.973 | -2.18 | 1.879 | 3.93 | 2.150 | -0.6 | 1.793 | 0,00 |
| Frijol seco* | 2.680 | 0.07 | 4.887 | 7.22 | 3.938 | 3.74 | 4.028 | 10.72 |
| Garbanzo importado | n.d. | - | 3.487 | -0.88 | 2.920 | 1.07 | 2.740 | -2.14 |
| Lenteja importada | 1.965 | 0.51 | 2.155 | 16.49 | 2.193 | 5.03 | 1.901 | 3.15 |
| Maíz amarillo* | 916 | 6.76 | n.d. | - | 993 | 5.98 | 1.140 | 1.97 |
| Huevo tipo A | 208 | 0.48 | 208 | 7.77 | 224 | 6.16 | 217 | 3.33 |
| Queso costeño | 9.133 | 0.73 | 9.700 | 0.12 | 8.083 | -6.83 | 9.500 | -1.3 |
| Carne de cerdo, lomo sin hueso | 12.507 | -3.79 | 10.000 | 0,00 | 13.650 | -4.5 | 13.500 | 0,00 |
| Carne de res, sobrecarraga | 9.653 | -6.51 | 8.967 | -0.37 | 10.763 | -7.02 | 9.550 | -0.14 |
| Pechuga de pollo | 6.907 | 4.65 | 6.680 | -0.04 | 7.506 | 1.62 | n.d. | - |
| Aceite vegetal mezcla | 4.583 | -1.08 | 3.726 | -2.54 | 3.808 | -0.18 | n.d. | - |
| Azúcar sulfitada | 1.507 | 0.27 | n.d. | - | 1.543 | -0.77 | 1.700 | 0,00 |
| Galletas saladas 3 tacos | 7.888 | -1.95 | 8.252 | 0.04 | 7.556 | 0,00 | 7.778 | 0,00 |
| Harina de trigo | 2.328 | 2.6 | 1.437 | 0,00 | 2.270 | 0,00 | 2.368 | 0,00 |
| Harina precocida de maíz | 2.083 | 2.01 | 1.535 | -1.29 | n.d. | - | 2.329 | 0.6 |
| Sardinas en lata | 5.466 | -0.78 | 5.374 | 3.19 | 4.559 | 0,00 | 7.647 | 0,00 |
| Panela* | 2.569 | -4.85 | 1.630 | -0.43 | 1.354 | -4.98 | 2.166 | 0,00 |
| Pastas alimenticias | 4.778 | 1.49 | 2.854 | 0.78 | 4.496 | 0.85 | 4.436 | 0,00 |
| Salsa de tomate doy pack | 13.073 | 2.12 | n.d. | - | 12.181 | 3.26 | 12.975 | 0,00 |

*Variedad predominante en el mercado

Var%: Variación porcentual con respecto al promedio del mes anterior

n.d. : no disponible



Granos, cárnicos, lácteos y procesados

- En los granos y cereales, subieron los precios de la lenteja importada y el arroz de primera, pero cayó la arveja verde seca importada y el maíz amarillo trillado
- En los lácteos, aumentaron las cotizaciones de todos los tipos de huevo
- En las carnes se destacaron las caídas de las cotizaciones de varios cortes de res
- Para los procesados, subieron los precios de las sardinas en lata, la margarina y la gelatina



Granos, cárnicos, lácteos y procesados

| Producto | Mercados* | | | Agosto |
|-----------------------------|-----------|------|-------|--------|
| | Total | Bajó | Subió | |
| Lenteja importada | 33 | 7 | 24 | 33 |
| Arroz de primera | 31 | 9 | 19 | 31 |
| Fríjol cargamanto rojo | 17 | 0 | 17 | 17 |
| Fríjol bolón | 16 | 3 | 12 | 16 |
| Fríjol calima | 11 | 3 | 8 | 11 |
| Fríjol Zaragoza | 8 | 1 | 7 | 8 |
| Cuchuco de maíz | 11 | 8 | 3 | 11 |
| Fríjol cargamanto blanco | 9 | 9 | 0 | 9 |
| Maíz amarillo trillado | 18 | 12 | 6 | 18 |
| Arveja verde seca importada | 27 | 16 | 8 | 27 |

| Producto | Mercados* | | | Agosto |
|------------------|-----------|------|-------|--------|
| | Total | Bajó | Subió | |
| Huevo rojo A | 22 | 2 | 19 | 22 |
| Huevo rojo AA | 25 | 4 | 19 | 24 |
| Huevo rojo B | 16 | 1 | 13 | 16 |
| Huevo rojo extra | 13 | 2 | 10 | 13 |
| Huevo blanco AA | 8 | 1 | 6 | 9 |
| Queso Caquetá | 8 | 7 | 1 | 8 |
| Queso costeño | 24 | 20 | 3 | 24 |

* Información correspondiente al conteo de mercados del mes de septiembre de 2014



Granos, cárnicos, lácteos y procesados

| Producto | Mercados* | | | Agosto |
|----------------------------------|-----------|------|-------|--------|
| | Total | Bajó | Subió | |
| Carne de res, sobrebarriga | 29 | 15 | 6 | 29 |
| Carne de cerdo, pernil sin huesc | 22 | 14 | 2 | 22 |
| Carne de res, muchacho | 28 | 13 | 7 | 28 |
| Carne de res, punta de anca | 28 | 11 | 5 | 28 |
| Carne de res, lomo fino | 27 | 11 | 6 | 27 |
| Pierna pernil con rabadilla | 21 | 11 | 6 | 21 |
| Carne de res, bota | 19 | 9 | 1 | 19 |
| Alas de pollo sin costillar | 10 | 8 | 2 | 10 |
| Trucha en corte mariposa | 10 | 1 | 7 | 10 |
| Tilapia roja entera fresca | 13 | 1 | 12 | 13 |

| Producto | Mercados* | | | Agosto |
|--------------------------|-----------|------|-------|--------|
| | Total | Bajó | Subió | |
| Sardinias en lata | 26 | 5 | 18 | 26 |
| Margarina | 22 | 6 | 15 | 22 |
| Gelatina | 24 | 5 | 14 | 24 |
| Salsa de tomate doy pack | 26 | 5 | 14 | 26 |
| Lomitos de atún en lata | 27 | 8 | 14 | 27 |
| Chocolate dulce | 16 | 3 | 11 | 16 |
| Panela cuadrada blanca | 16 | 5 | 10 | 16 |
| Azúcar refinada | 16 | 12 | 3 | 16 |
| Harina precocida de maíz | 28 | 14 | 7 | 28 |
| Sal yodada | 33 | 14 | 9 | 33 |
| Azúcar sulfitada | 24 | 18 | 4 | 24 |

* Información correspondiente al conteo de mercados del mes de septiembre de 2014



Lenteja importada

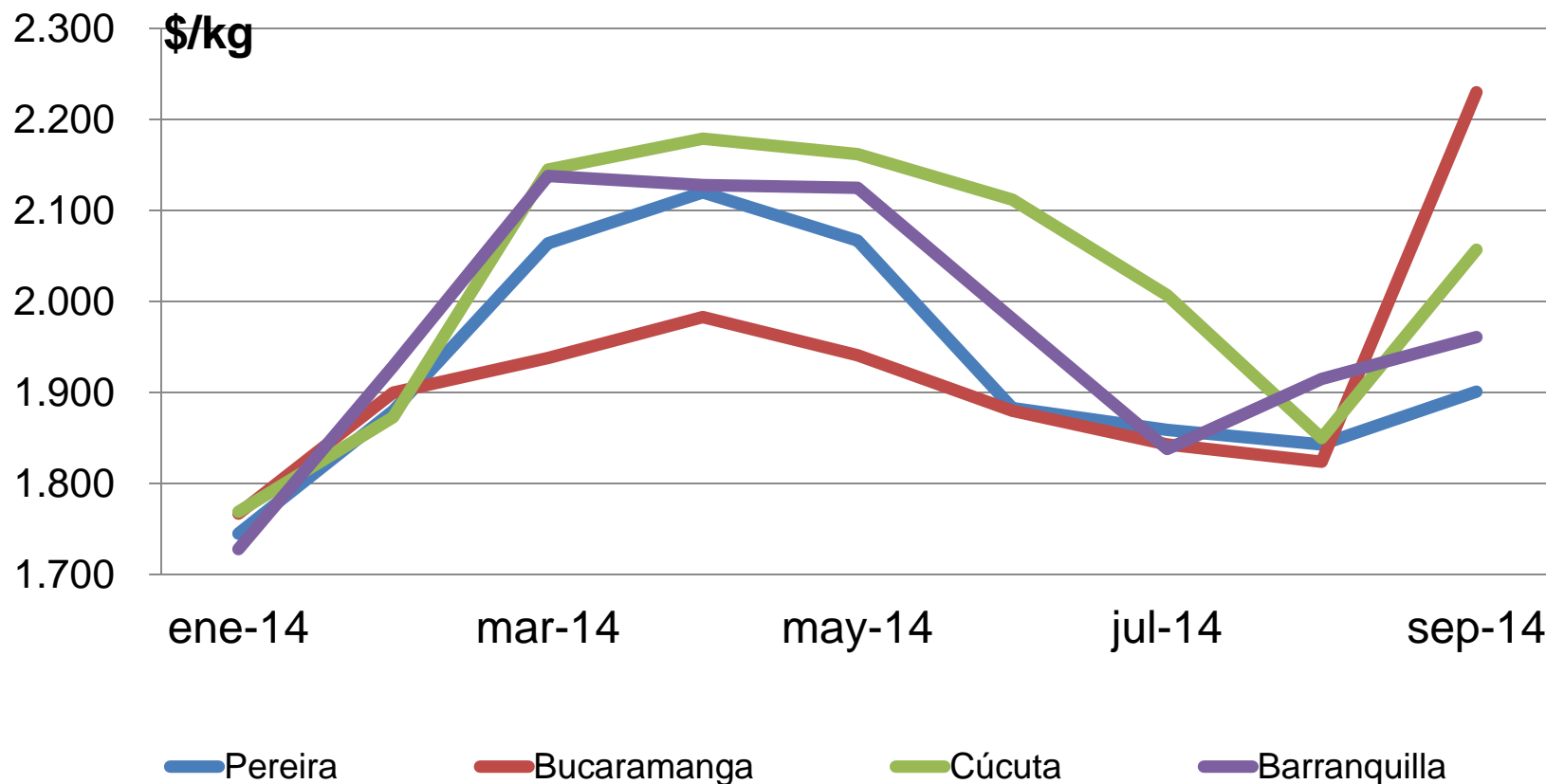

Fuente: DANE

- Ingresó una menor cantidad desde Canadá



Huevo rojo A

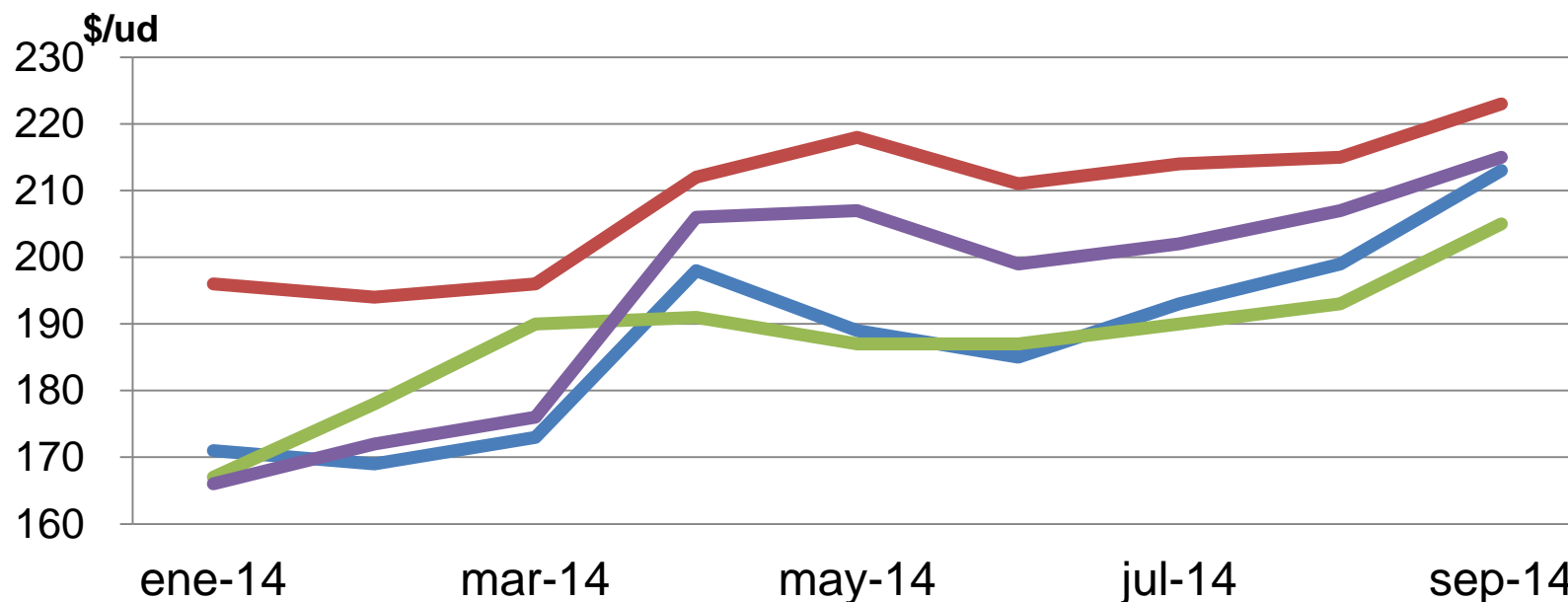

— Bucaramanga — Bogotá, D.C. — Cúcuta — Pasto

Fuente: DANE

- Disminución en la producción en las granjas avícolas de Cundinamarca

Sobrebarriga de res

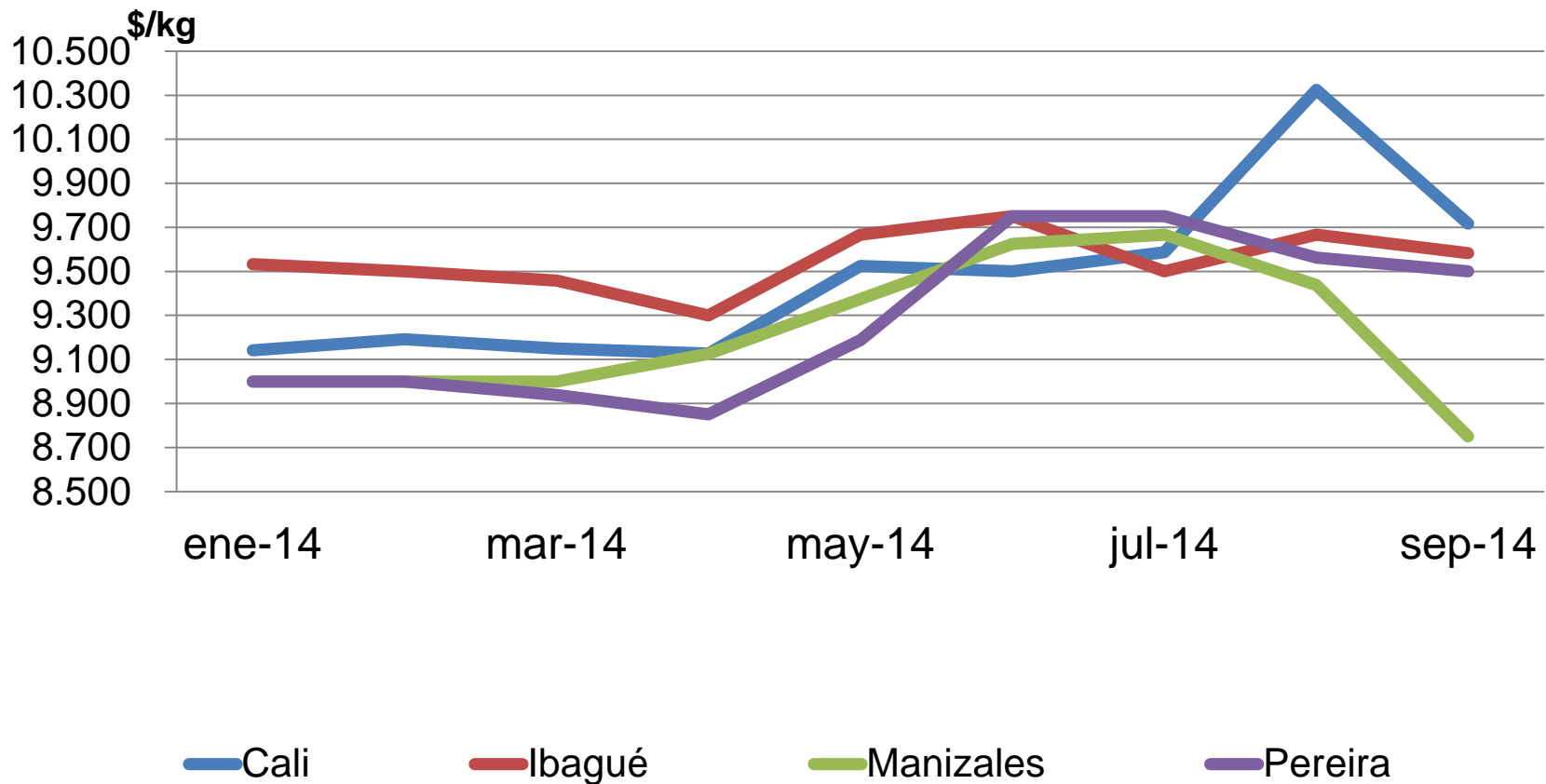

Fuente: DANE

- Menor demanda de carnes

Sardinas en lata

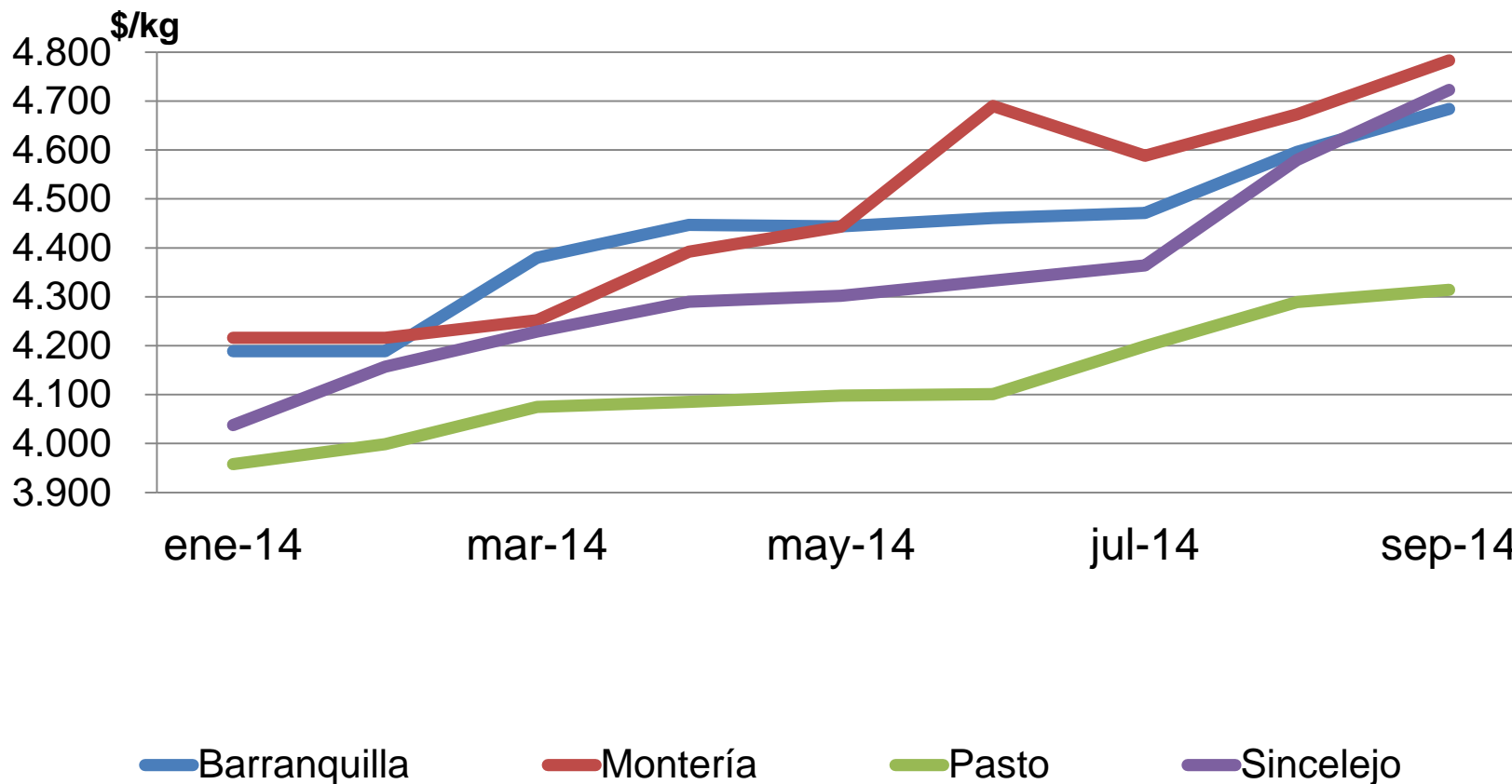

Fuente: DANE

- Mayor costo de la materia prima para su producción que llega desde Ecuador



Variación acumulada y 12 meses



Variación acumulada

| Producto | Barranquilla | Bogotá | Bucaramanga | Cartagena | Cali | Cúcuta | Medellín | Pereira |
|------------------------------|--------------|---------|-------------|-----------|---------|---------|----------|---------|
| Hortalizas y verduras | | | | | | | | |
| Ahuyama | 164,02% | -13,05% | 0,13% | 59,69% | -28,02% | 0,75% | -31,03% | -27,18% |
| Arveja verde en vaina | 4,93% | -24,13% | -14,60% | - | -30,85% | -1,64% | 0,05% | -8,23% |
| Cebolla cabezona blanca | 25,29% | 12,24% | 20,71% | 36,99% | 66,67% | 15,73% | 5,54% | 24,55% |
| Cebolla junca | 59,49% | 21,91% | 64,32% | - | 36,95% | 58,43% | -29,72% | 47,13% |
| Chócolo mazorca | 57,89% | 104,49% | 60,46% | 42,23% | 44,03% | 96,20% | -1,72% | - |
| Habichuela | 81,74% | -10,22% | 83,01% | 65,80% | 48,72% | 99,39% | -9,09% | 22,55% |
| Pepino cohombro | -23,38% | -17,31% | -17,69% | -19,78% | -12,09% | 3,82% | -10,97% | -8,98% |
| Pimentón | 42,15% | -10,93% | 85,85% | 22,72% | 11,45% | 135,07% | 7,11% | -15,29% |
| Remolacha | -45,19% | -51,39% | -53,58% | -48,88% | -52,43% | -17,08% | -66,91% | - |
| Tomate* | 75,93% | 29,82% | 96,29% | 79,86% | 14,23% | 78,03% | 5,14% | 12,20% |
| Zanahoria | 122,77% | 115,56% | 115,73% | 111,06% | 148,59% | 102,38% | 43,21% | 128,39% |

*Variedad predominante en el mercado



Variación acumulada

| Producto | Barranquilla | Bogotá | Bucaramanga | Cartagena | Cali | Cúcuta | Medellín | Pereira |
|------------------------|--------------|---------|-------------|-----------|---------|---------|----------|---------|
| Frutas frescas | | | | | | | | |
| Aguacate * | - | -15,04% | - | - | -4,52% | - | -13,95% | -17,01% |
| Banano* | 45,57% | -9,71% | 5,18% | - | 4,35% | 0,70% | -21,74% | -1,42% |
| Coco | - | 0,33% | 9,36% | 25,42% | -2,28% | - | -3,71% | -7,69% |
| Granadilla | -0,29% | 19,27% | 14,33% | 10,57% | - | 8,59% | -3,29% | 2,34% |
| Guayaba pera | -4,99% | -41,95% | -13,90% | 0,12% | 9,43% | - | -6,37% | -10,40% |
| Limón común | -23,77% | 27,16% | 7,28% | -24,82% | 91,20% | - | 25,03% | 72,29% |
| Lulo | 0,34% | 2,54% | -1,69% | -3,72% | -3,66% | 7,95% | -17,39% | 2,06% |
| Mandarina* | 41,81% | 189,44% | 48,56% | 31,43% | 8,66% | 107,70% | -44,43% | -26,57% |
| Mango Tommy | - | 300,45% | 296,89% | - | 387,31% | - | 377,91% | 322,76% |
| Manzana roja importada | 7,32% | 3,06% | 12,09% | 3,80% | 2,55% | 7,12% | 5,65% | -1,58% |
| Maracuyá | 13,52% | -4,06% | 27,31% | 13,08% | 21,85% | 57,79% | 15,53% | 38,59% |
| Mora de Castilla | -0,35% | 3,20% | 15,86% | 14,15% | -13,80% | 16,61% | -5,45% | -0,89% |
| Naranja Valencia | 19,75% | 45,92% | 44,87% | - | 75,34% | - | 53,47% | 44,44% |
| Papaya maradol | 29,53% | 12,02% | 32,61% | 21,00% | 41,35% | 26,48% | 21,79% | 34,69% |
| Piña * | -3,54% | 13,85% | 9,35% | 21,26% | 10,81% | 7,50% | 2,41% | 5,48% |
| Tomate de árbol | 21,92% | 38,56% | 1,65% | 23,39% | 0,94% | 13,22% | 10,37% | 20,36% |

| Producto | Barranquilla | Bogotá | Bucaramanga | Cartagena | Cali | Cúcuta | Medellín | Pereira |
|------------------------------|--------------|--------|-------------|-----------|---------|---------|----------|---------|
| Tubérculos y plátanos | | | | | | | | |
| Arracacha* | - | -7,78% | -12,20% | - | -13,40% | -11,84% | -47,10% | -10,18% |
| Papa negra* | 84,43% | 48,93% | 67,50% | 77,89% | 69,40% | 76,25% | 45,48% | 58,82% |
| Papa criolla | 17,62% | 19,93% | 20,90% | 10,57% | - | 19,38% | 49,77% | 15,50% |
| Plátano guineo | - | -9,55% | - | - | - | 3,10% | -22,23% | -7,85% |
| Plátano hartón verde | 90,16% | 30,42% | 38,88% | 96,68% | 7,76% | 21,48% | 8,46% | -2,61% |
| Yuca* | 63,59% | 17,52% | 8,74% | 59,20% | - | 8,65% | 69,04% | 2,17% |

*Variedad predominante en el mercado



Variación 12 meses

| Producto | Barranquilla | Bogotá | Bucaramanga | Cartagena | Cali | Cúcuta | Medellín | Pereira |
|------------------------------|--------------|---------|-------------|-----------|---------|---------|----------|---------|
| Hortalizas y verduras | | | | | | | | |
| Ahuyama | 59,28% | -9,70% | 18,20% | 54,82% | 13,03% | 0,75% | -5,48% | 27,05% |
| Arveja verde en vaina | 7,54% | -19,68% | -4,41% | - | 3,40% | -4,84% | 9,00% | -4,53% |
| Cebolla cabezona blanca | 17,84% | 2,25% | 21,95% | 29,81% | 23,15% | 25,94% | -6,27% | 25,05% |
| Cebolla junca | 57,58% | 72,36% | 61,36% | - | 41,45% | 52,93% | -8,19% | 96,79% |
| Chócolo mazorca | 69,93% | 111,20% | 40,88% | 49,45% | 13,59% | 143,46% | 19,30% | - |
| Habichuela | 111,70% | 47,53% | 148,62% | 84,61% | 135,42% | 160,07% | 127,67% | 169,24% |
| Pepino cohombro | -10,43% | -15,59% | -6,08% | -5,16% | 0,80% | 13,15% | -3,66% | 2,33% |
| Pimentón | 33,69% | -6,65% | 60,44% | 14,56% | 47,32% | 71,79% | 16,33% | -3,14% |
| Remolacha | -22,88% | -32,14% | -17,43% | -24,54% | -35,20% | -3,32% | -28,43% | - |
| Tomate* | 29,64% | 28,38% | 53,73% | 39,84% | 55,49% | 35,07% | 24,67% | 30,40% |
| Zanahoria | 62,36% | 73,35% | 61,73% | 59,15% | 75,25% | 54,73% | 132,13% | 84,93% |

*Variedad predominante en el mercado



Variación 12 meses

| Frutas frescas | | | | | | | | |
|------------------------|---------|---------|--------|--------|--------|---------|---------|--------|
| Aguacate * | - | -0,27% | - | - | 8,24% | - | -2,51% | 3,56% |
| Banano* | 94,26% | -16,46% | 0,43% | - | 0,00% | 7,87% | -23,45% | 0,91% |
| Coco | - | 0,23% | 13,35% | 25,42% | 0,00% | - | 41,11% | 2,06% |
| Granadilla | -11,91% | -15,90% | -7,76% | -7,34% | - | -11,81% | -6,07% | 13,05% |
| Guayaba pera | -3,23% | -24,43% | 21,06% | 2,33% | 31,08% | - | 12,46% | 3,58% |
| Limón común | 28,52% | 2,69% | 8,27% | 32,05% | 11,46% | - | 18,49% | 13,42% |
| Lulo | 5,34% | 17,82% | 11,21% | -0,92% | 14,44% | 13,32% | -6,50% | 3,19% |
| Mandarina* | -4,34% | 42,54% | 16,38% | 4,88% | 25,75% | 16,80% | -28,28% | -5,50% |
| Mango Tommy | - | 2,77% | -6,59% | - | 21,40% | - | -14,11% | 1,46% |
| Manzana roja importada | 5,87% | 4,58% | 8,56% | 3,71% | 3,57% | 11,60% | 0,48% | -0,31% |
| Maracuyá | 11,09% | 4,47% | 34,29% | 0,29% | 21,71% | 28,58% | 26,82% | 29,94% |
| Mora de Castilla | 3,17% | 13,44% | 16,63% | 18,41% | -9,21% | 15,90% | 13,52% | 7,52% |
| Naranja Valencia | 2,17% | 20,39% | 48,51% | - | 43,55% | - | 34,91% | 17,54% |
| Papaya maradol | 22,15% | 15,62% | 43,14% | 12,35% | 64,91% | 39,59% | 24,87% | 43,33% |
| Piña * | -8,61% | 3,56% | 4,17% | 16,60% | 0,26% | -3,64% | -0,58% | 2,10% |
| Tomate de árbol | 19,43% | 10,56% | 10,68% | 29,33% | 10,88% | 0,29% | 10,27% | 23,09% |

| Producto | Barranquilla | Bogotá | Bucaramanga | Cartagena | Cali | Cúcuta | Medellín | Pereira |
|------------------------------|--------------|---------|-------------|-----------|---------|---------|----------|---------|
| Tubérculos y plátanos | | | | | | | | |
| Arracacha* | - | -16,86% | -32,34% | - | -24,04% | -21,50% | -40,85% | -16,69% |
| Papa negra* | 73,97% | 22,91% | 35,13% | 71,56% | 29,49% | 51,29% | 21,71% | 67,26% |
| Papa criolla | 18,72% | 37,80% | 56,07% | 1,50% | - | 32,41% | 28,31% | 25,04% |
| Plátano guineo | - | -15,64% | - | - | - | 0,00% | -12,56% | 1,00% |
| Plátano hartón verde | 22,18% | 11,84% | 18,21% | 49,12% | 8,44% | 22,44% | -0,67% | 0,00% |
| Yuca* | 64,43% | 21,45% | -1,25% | 53,04% | - | 2,60% | 34,76% | -11,29% |

*Variedad predominante en el mercado



Abastecimiento



Abastecimiento a los mercados

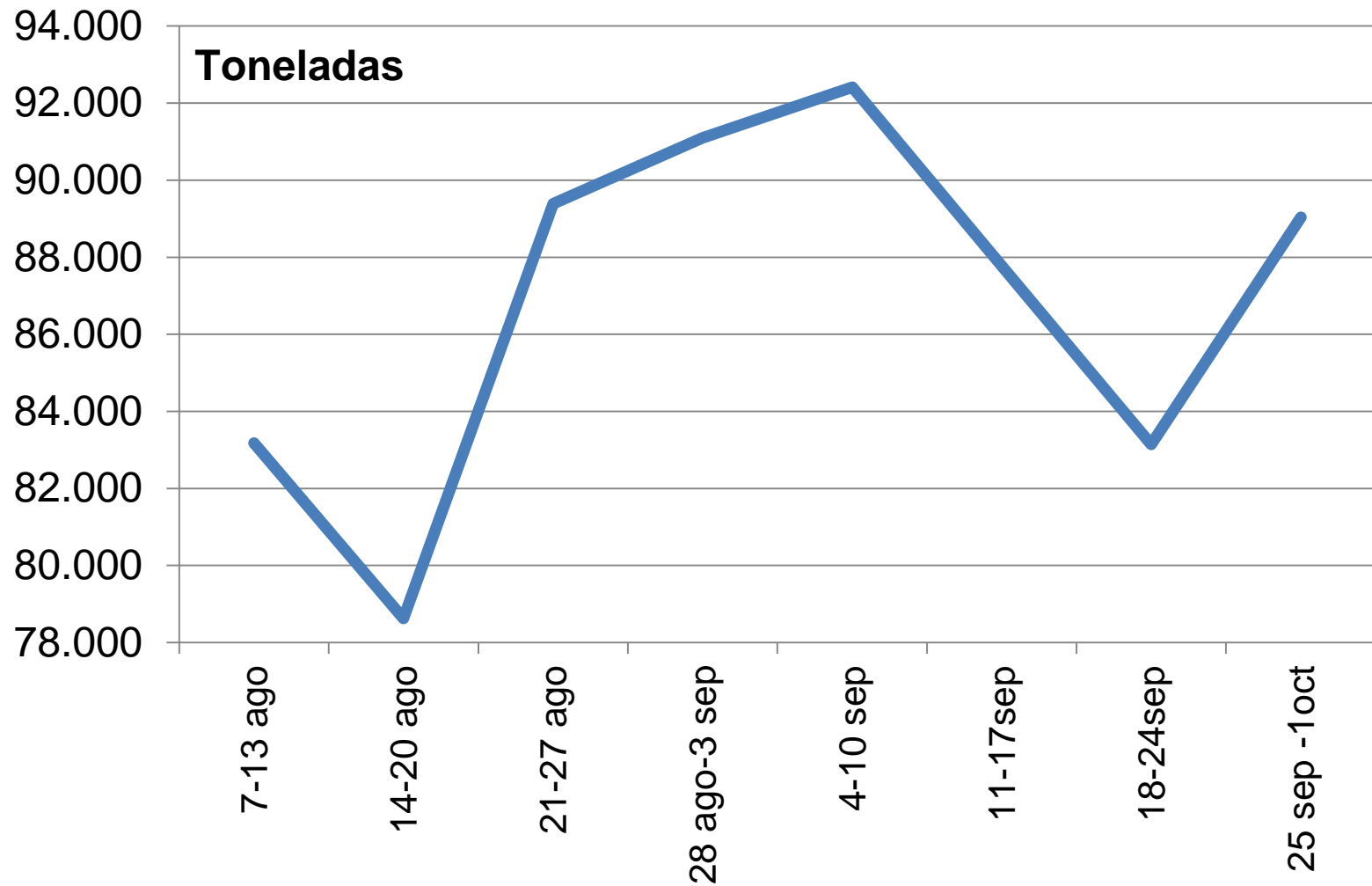

Abastecimiento de alimentos

Bogotá

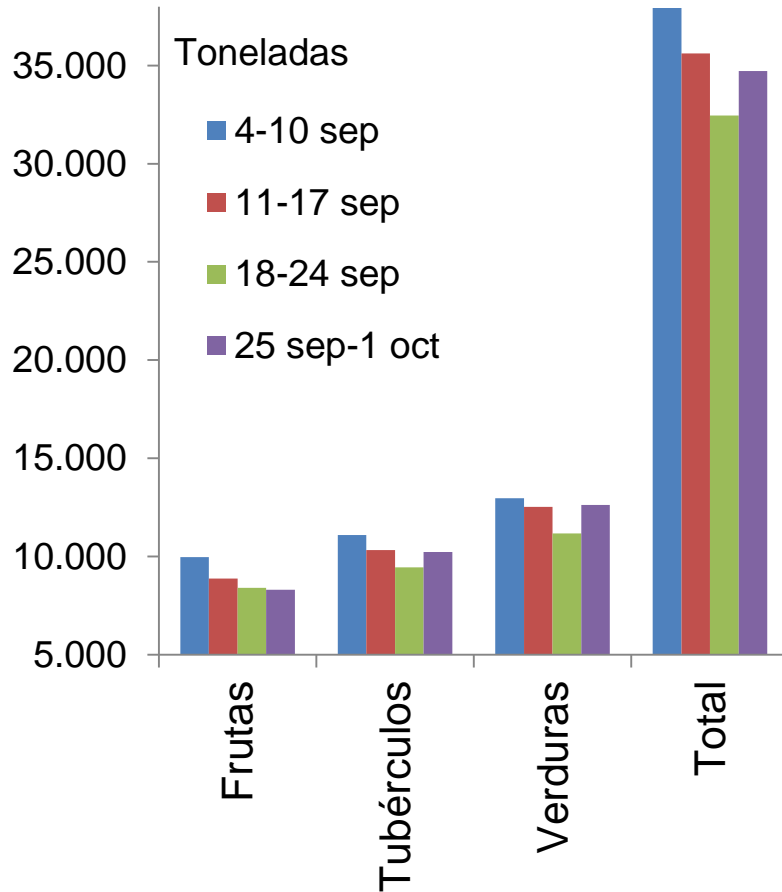

Cali

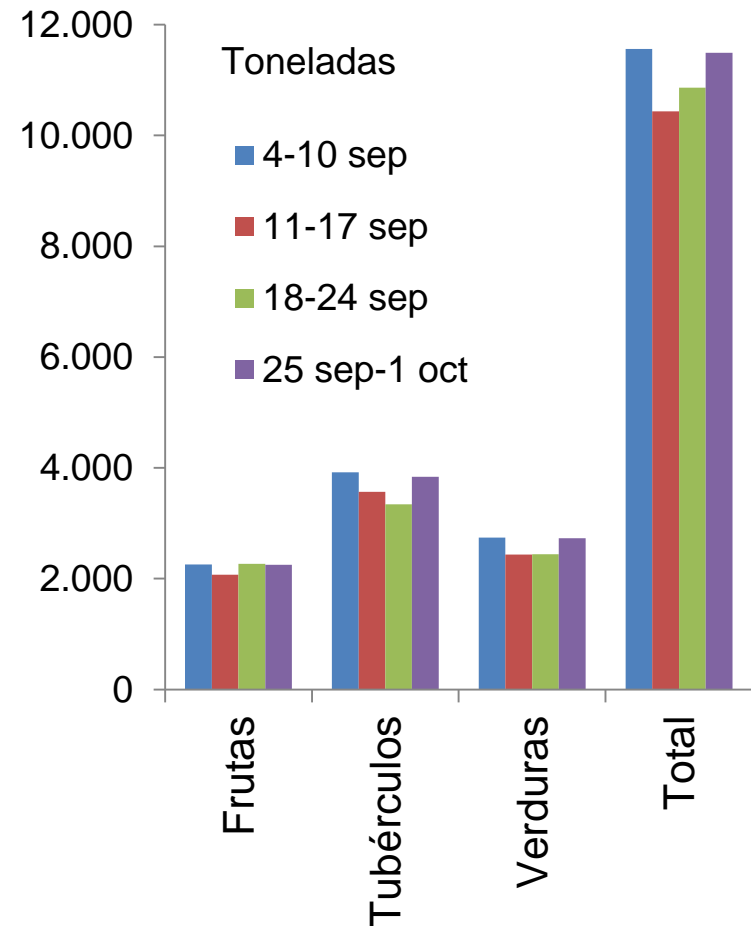

Abastecimiento de alimentos

Medellín

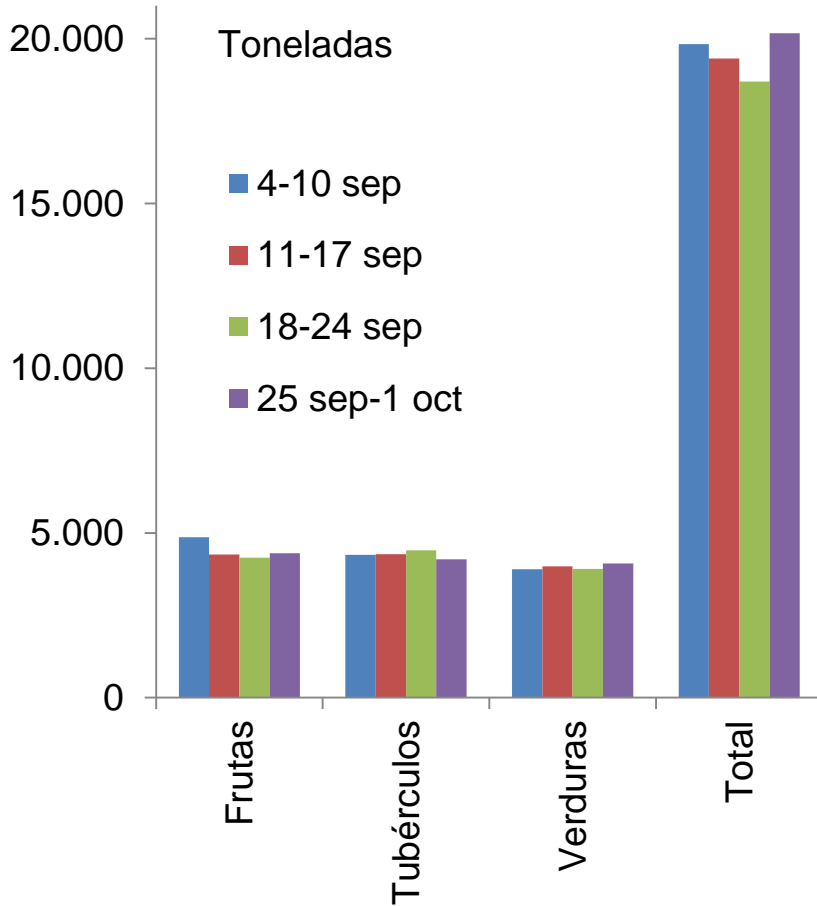

Pereira

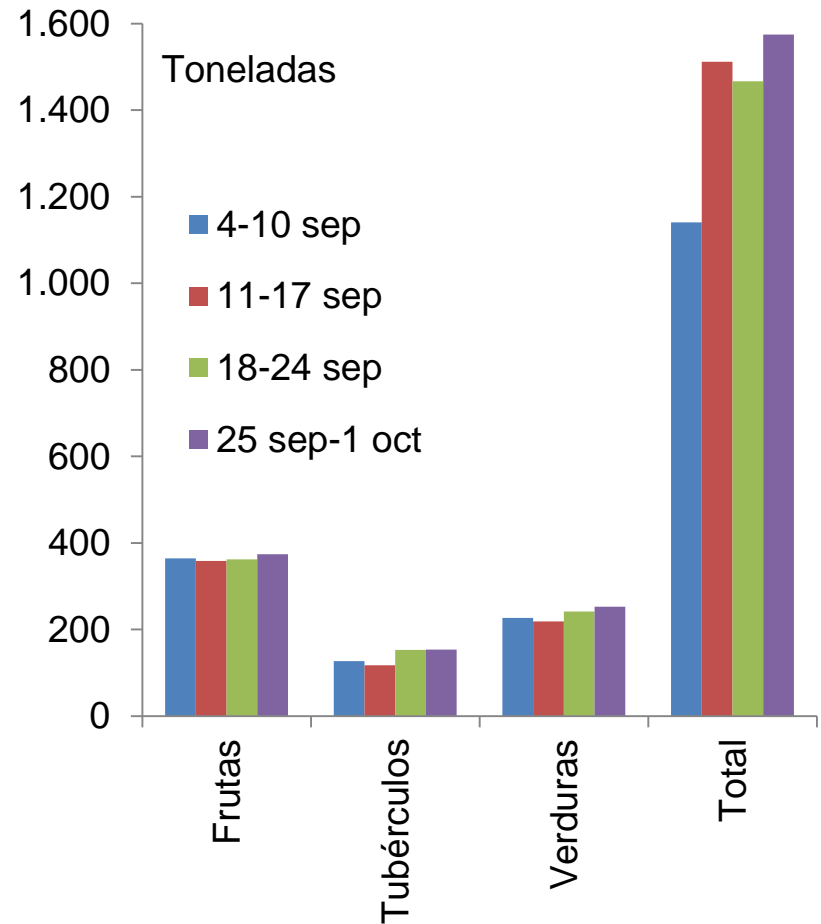



 **PROSPERIDAD
PARA TODOS**