

SISTEMA DE INFORMACIÓN DE PRECIOS Y ABASTECIMIENTO DEL SECTOR AGROPECUARIO -SIPSA

Precios mayoristas
Octubre de 2012



Comportamiento de los precios en septiembre



- Portafolio:
 - **Precios de los alimentos seguirían altos a nivel mundial**
 - La FAO pronosticó que seguirán elevados durante los próximos seis meses debido a la sequía que afecta a diferentes regiones



IPC de alimentos

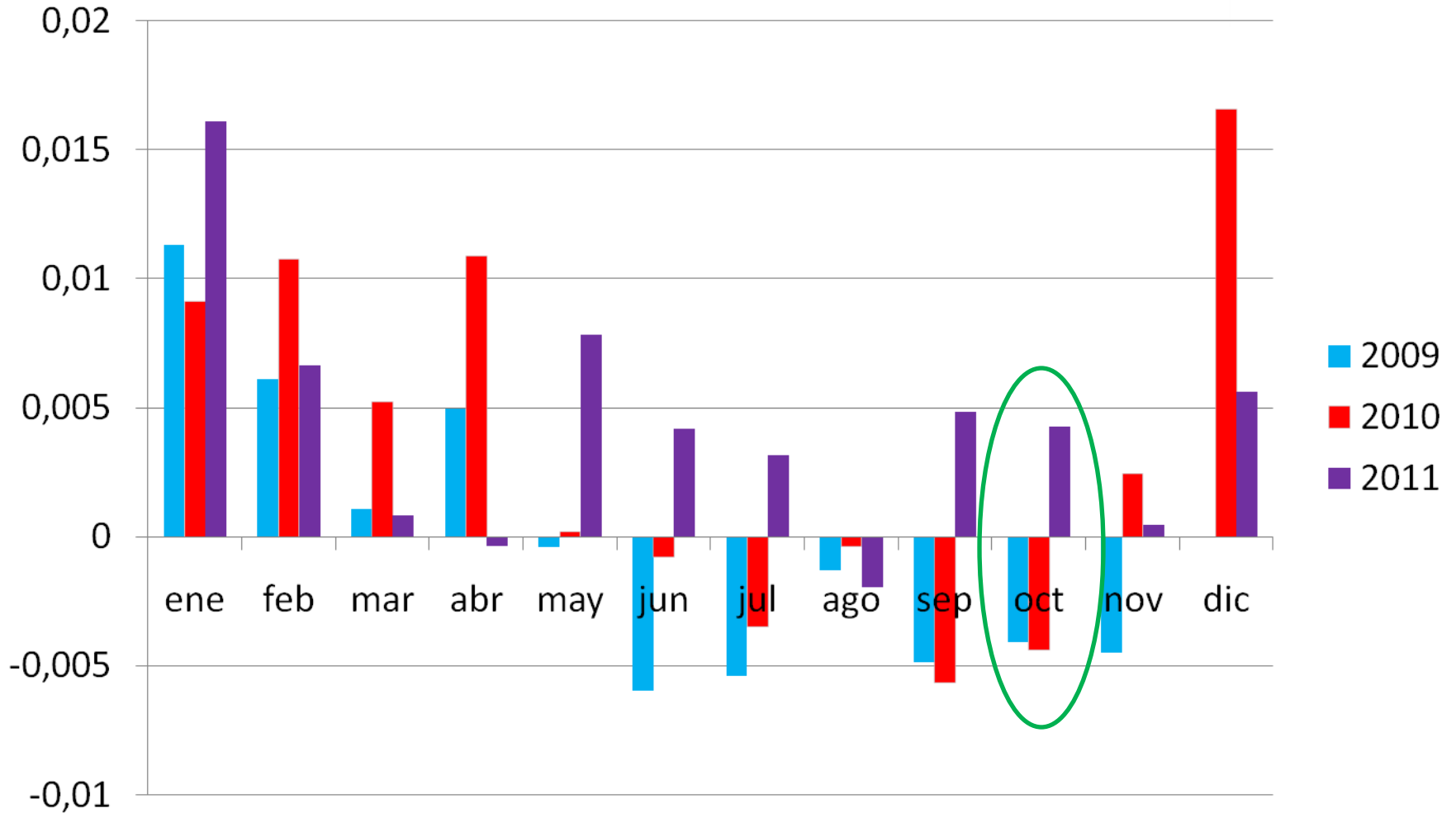

Fuente: DANE

Comportamiento de los precios en octubre



- Subieron los precios las verduras, los tubérculos y plátanos y los granos y cereales.
- En contraste bajaron las cotizaciones mayoristas de las frutas frescas, los lácteos y huevos, las carnes, los pescados y los productos procesados.



Verduras y hortalizas



Producto	Mercados		
	Total	Bajó	Subió
Pimentón	45	5	39
Chócolo mazorca	38	5	33
Cebolla cabezona blanca	33	1	32
Zanahoria	30	6	24
Ahuyama	32	11	20
Tomate chonto	19	1	18
Tomate Riogrande	11	0	11
Tomate larga vida	11	0	11
Tomate riñón	11	0	11
Ajo importado	22	22	0
Apio	30	23	7
Lechuga Batavia	34	25	9
Coliflor	28	26	2
Arveja verde en vaina	36	35	0
Pepino cohombro	37	36	1



Verduras y hortalizas

Precio \$/Kg	Barranquilla		Bogotá		Bucaramanga		Cartagena	
	Precio	Var %	Precio	Var %	Precio	Var %	Precio	Var %
Ahuyama	508	-1,87	992	20,92	719	-0,42	620	-13,93
Arveja verde en vaina	4.448	-8,43	2.159	-16,40	1.730	-32,72	n.d.	-
Cebolla cabezona blanca	1.157	13,32	1.144	4,44	982	9,38	1.173	9,04
Cebolla junca	1.521	27,20	938	5,37	697	-12,23	n.d.	-
Chócolo mazorca	536	26,68	1.049	19,16	781	-1,84	442	12,92
Habichuela	1.521	-13,22	1.614	-14,19	1.200	-7,95	1.653	-4,64
Pepino cohombro	1.310	-44,52	1.562	-31,93	733	-51,46	1.166	-34,66
Pimentón	1.244	6,28	2.235	-2,52	1.350	31,02	1.540	2,55
Remolacha	856	-0,14	653	-6,32	818	-1,96	899	-2,37
Tomate*	1.642	71,94	1.559	65,60	1.534	76,96	1.912	63,33
Zanahoria	1.007	6,53	886	1,59	901	3,64	1.059	8,00

Precio \$/Kg	Cali		Cúcuta		Medellín		Pereira	
	Precio	Var %	Precio	Var %	Precio	Var %	Precio	Var %
Ahuyama	787	26,20	808	-8,44	701	26,70	730	6,13
Arveja verde en vaina	1.038	-40,76	2.528	-7,31	1.464	-16,44	1.730	-29,75
Cebolla cabezona blanca	952	7,05	1.011	13,50	1.305	12,52	990	6,17
Cebolla junca	397	-22,98	686	-13,52	680	-23,47	265	-35,59
Chócolo mazorca	790	19,23	514	4,81	637	1,53	638	-5,12
Habichuela	1.569	-0,12	1.625	-10,19	906	28,11	1.264	-7,19
Pepino cohombro	885	-21,72	703	-56,82	1.033	-34,76	1.319	-16,40
Pimentón	1.589	65,35	1.347	49,16	1.445	55,15	1.492	51,37
Remolacha	763	-5,46	733	-10,93	748	-17,89	n.d.	-
Tomate*	1.651	97,92	1.804	61,84	1.518	83,72	1.441	78,70
Zanahoria	535	12,19	699	-2,74	422	22,57	588	4,17

*Variedad predominante en el mercado

Var%: Variación porcentual con respecto al promedio del mes anterior

n.d.: no disponible

Verduras y hortalizas



- Se observaron alzas en el pimentón, el chócolo marca, la cebolla cabezona blanca, la zanahoria, el tomate chonto, la ahuyama, el ajo y la remolacha
 - Subieron los precios del chócolo pues finalizaron las cosechas en Antioquia, Santander y Norte de Santander
- Disminuyó el abastecimiento de cebolla cabezona procedente de Sogamoso, Duitama, Sáchica y Tunja (Boyacá) y la Sabana de Bogotá



Pimentón

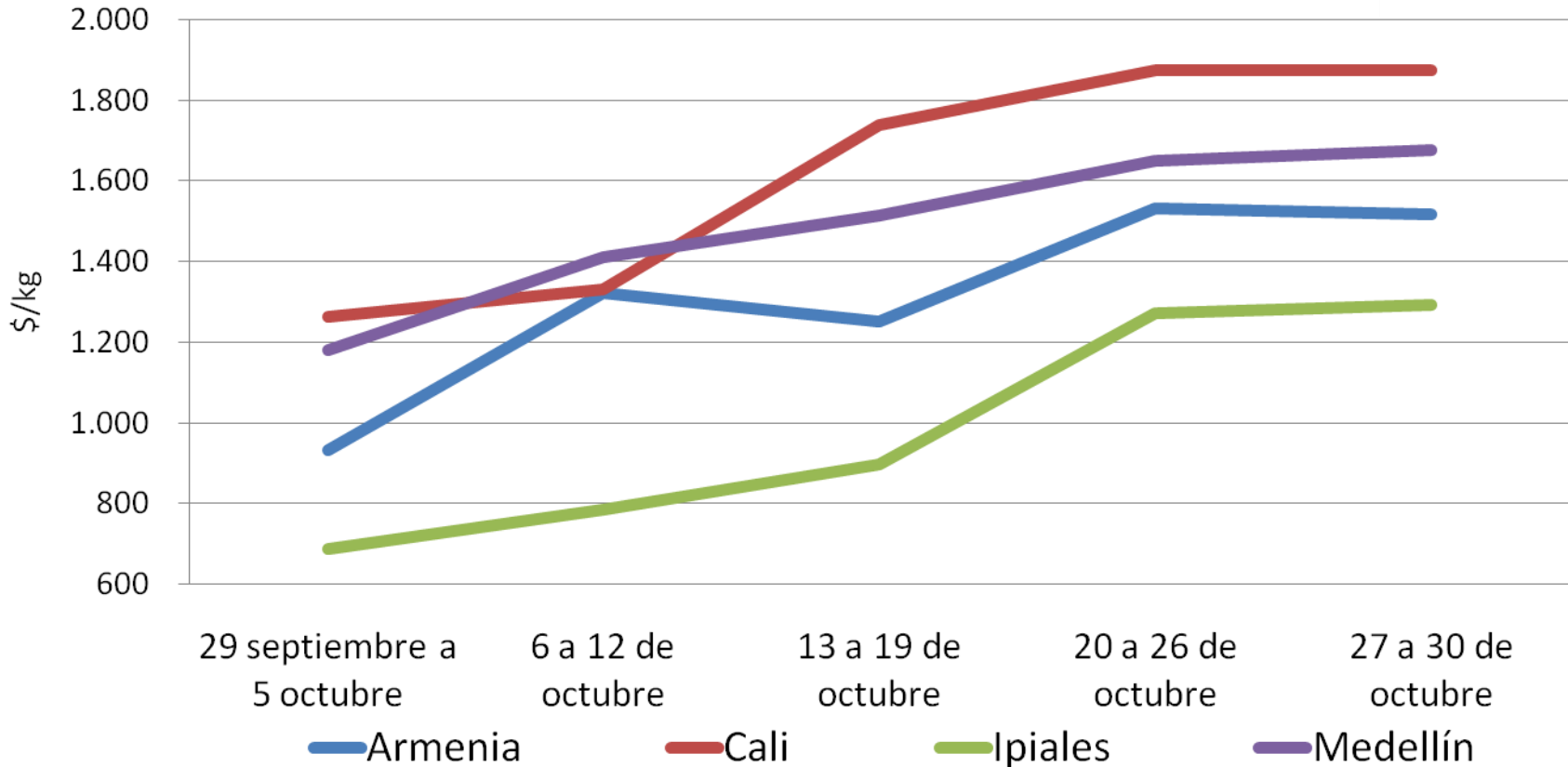

Fuente: DANE

- Hubo poca producción en Huila, Santander y Antioquia



Arveja verde en vaina

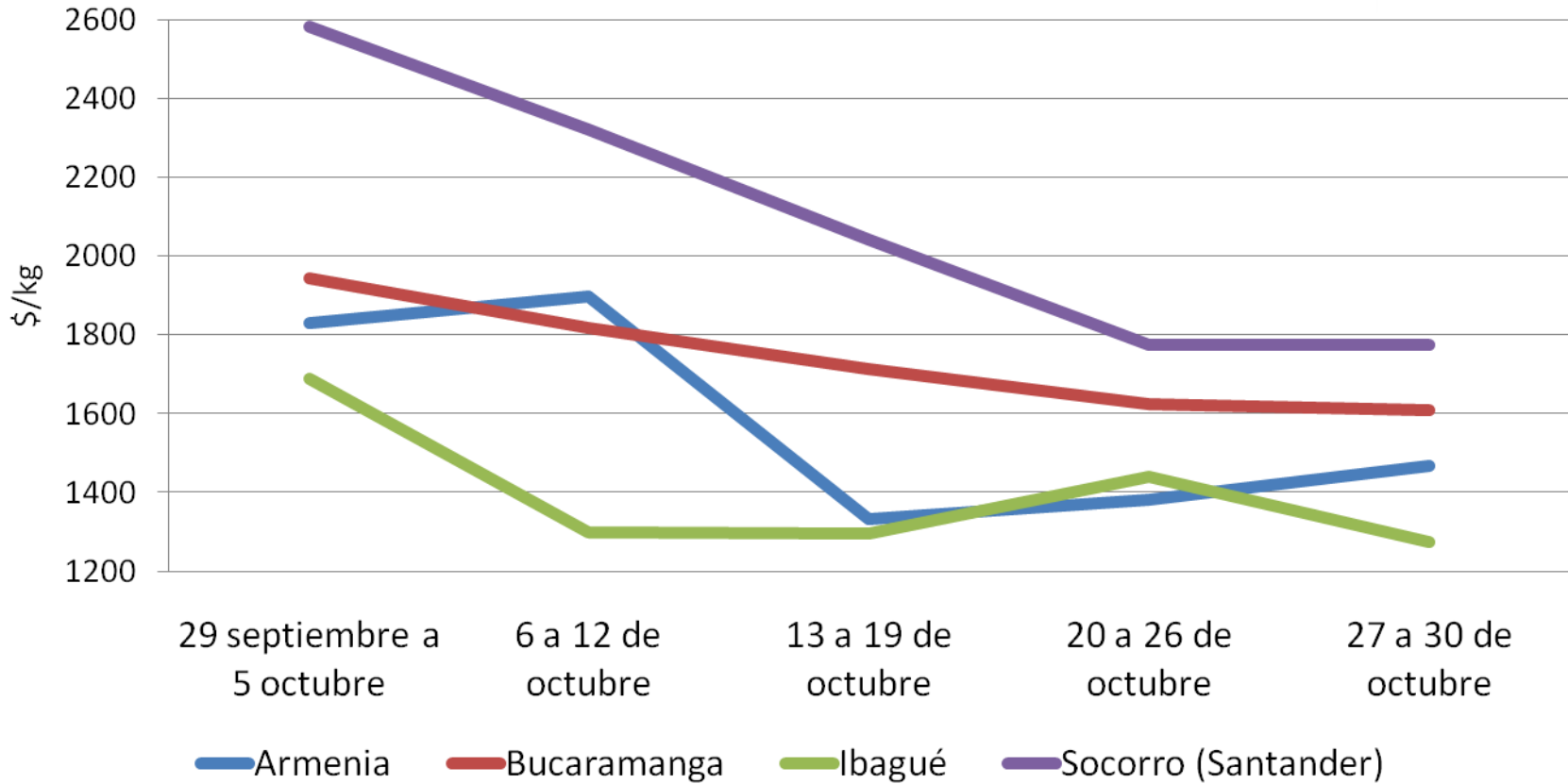

Fuente: DANE

- Mayor nivel de ingreso desde Antioquia y Nariño



Tubérculos y plátanos



Producto	Mercados		
	Total	Bajó	Subió
Papa parda pastusa	24	1	23
Papa capira	25	4	21
Papa única	22	2	20
Papa suprema	18	4	14
Arracacha amarilla	17	4	13
Plátano dominico hartón verde	6	0	6
Ulluco	6	5	1
Papa nevada	12	10	2
Yuca criolla	19	12	7
Papa criolla sucia	13	12	0
Plátano hartón verde	42	26	14
Papa criolla limpia	33	33	0



Tubérculos y plátanos

Precio \$/Kg	Barranquilla		Bogotá		Bucaramanga		Cartagena	
	Precio	Var %	Precio	Var %	Precio	Var %	Precio	Var %
Arracacha*	n.d.	-	916	7,85	924	-9,38	n.d.	-
Papa negra*	723	5,75	978	8,63	868	1,09	747	-
Papa criolla	1.380	-32,04	1.587	-36,75	933	-36,40	1.960	-15,41
Plátano guineo	n.d.	-	908	-1,48	n.d.	-	n.d.	-
Plátano hartón verde	1.020	-16,34	1.074	-8,45	1.220	-7,25	914	-22,72
Yuca*	847	-13,86	1.321	7,95	1.249	-2,07	854	-10,44

Precio \$/Kg	Cali		Cúcuta		Medellín		Pereira	
	Precio	Var %	Precio	Var %	Precio	Var %	Precio	Var %
Arracacha*	855	3,29	1.038	-6,18	663	4,28	1.260	21,15
Papa negra*	885	9,25	685	0,05	1.259	0,11	799	13,27
Papa criolla	916	-13,35	915	-34,98	1.202	-33,11	1.308	-36,21
Plátano guineo	n.d.	-	333	-16,67	725	7,62	496	-1,82
Plátano hartón verde	745	-1,36	1.303	-7,39	924	-4,30	633	3,75
Yuca*	1.132	-2,61	1.503	2,13	1.357	1,52	1.184	-0,53

*Variedad predominante en el mercado

Var%: Variación porcentual con respecto al promedio del mes anterior

n.d. : no disponible

Tubérculos y plátanos



- Se observó un aumento de los precios de las papas parda pastusa, capira, única y suprema, la arracacha amarilla, el plátano guineo y la arracacha amarilla
 - Hubo poca oferta de papa capira nariñense y de la Sabana de Bogotá, donde las lluvias dificultaron la recolección
- En cambio, bajaron las cotizaciones de las papas criolla y nevada, el plátano hartón verde, la yuca criolla y el ulluco



Papa parda pastusa

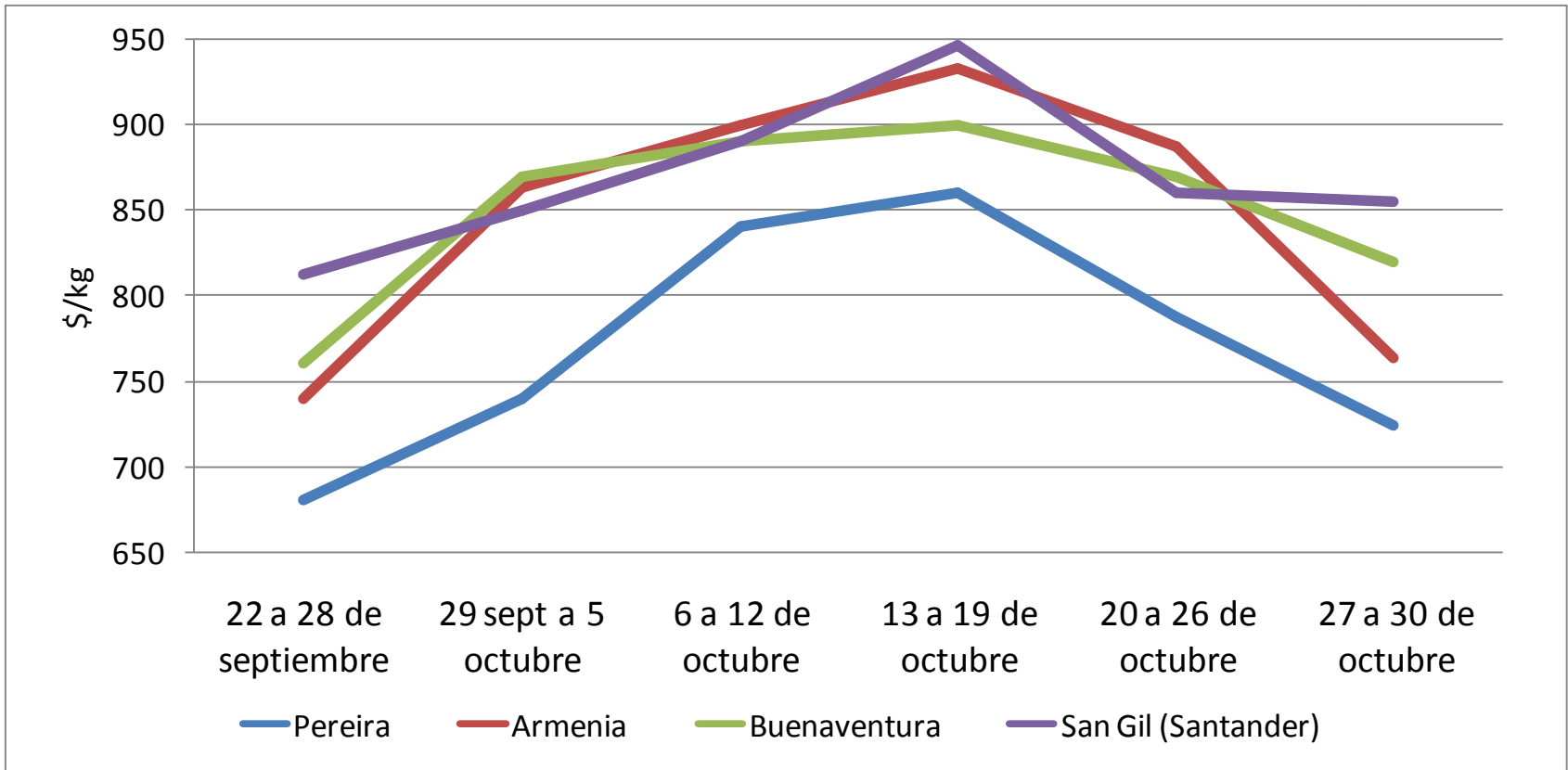

Fuente: DANE

- Mejoró la oferta desde Santander y Norte de Santander

www.dane.gov.co



@DANE_Colombia



DANEColombia



DANEColombia



Arracacha amarilla

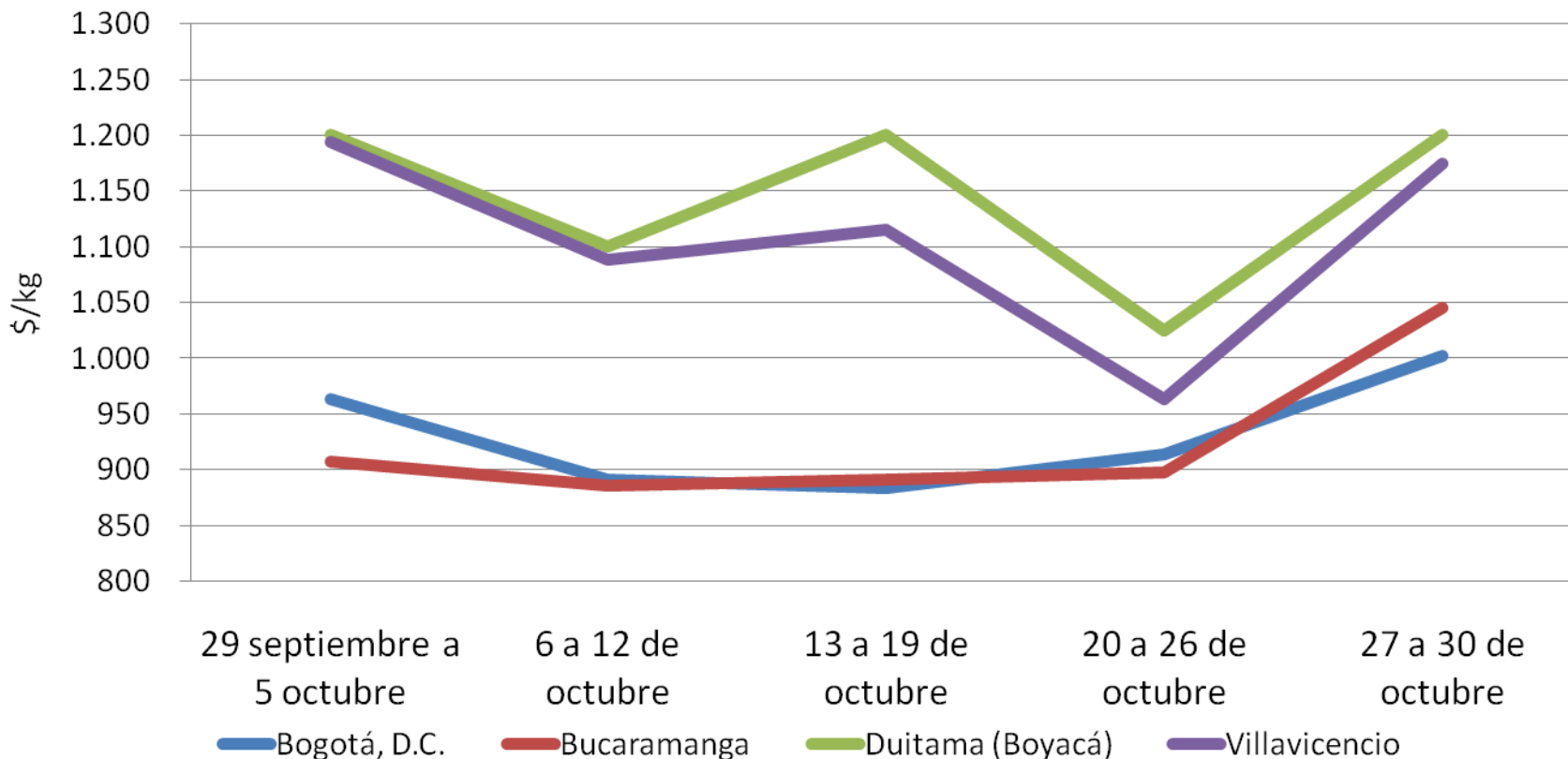

- Disminuyó la oferta desde Cajamarca (Tolima)

Fuente: DANE



Frutas frescas



Producto	Mercados		
	Total	Bajó	Subió
Mango Tommy	31	29	1
Tomate de árbol	42	28	14
Naranja Valencia	31	25	6
Papaya Maradol	34	23	10
Patilla	24	20	3
Limón Tahití	24	19	5
Curuba larga	26	19	6
Aguacate papelillo	27	6	20
Pera importada	32	6	23
Manzana verde importada	34	9	25
Melón Cantalup	30	1	29
Lulo	35	3	32
Mora de Castilla	38	5	33



Frutas frescas



Precio \$/Kg	Barranquilla		Bogotá		Bucaramanga		Cartagena	
	Precio	Var %	Precio	Var %	Precio	Var %	Precio	Var %
Aguacate *	2.000	n.d.	3.608	69,14	n.d.	-	3.307	-8,25
Banano*	352	-25,48	1.002	0,23	837	-4,44	520	-7,14
Coco	1.000	0,00	2.237	-0,82	2.167	0,00	1.856	18,30
Granadilla	3.374	-5,90	2.251	-10,59	2.506	-5,36	2.538	-9,92
Guayaba pera	1.538	-2,01	1.300	30,11	559	-14,42	1.540	-2,33
Limón común	1.272	-0,62	1.507	-22,18	1.396	1,35	1.533	72,50
Limón Tahití	n.d.	-	2.078	-10,86	1.121	-15,48	n.d.	-
Lulo	2.743	7,63	1.812	4,79	1.688	6,34	2.418	8,40
Mandarina*	1.152	-4,80	941	-0,35	800	-3,22	1.385	0,98
Mango Tommy	n.d.	-	2.071	-38,08	1.888	-37,73	1.700	n.d.
Maracuyá	2.187	1,93	2.132	7,00	2.444	4,98	2.410	2,02
Mora de Castilla	3.023	23,45	2.740	42,69	2.442	30,90	2.720	21,99
Naranja Valencia	993	-1,97	1.049	-4,95	517	-10,63	860	-10,42
Papaya maradol	1.445	-6,32	1.156	16,85	1.018	-8,10	1.535	-0,42
Piña *	1.052	6,96	882	17,51	648	13,00	998	2,27
Tomate de árbol	969	-2,75	1.032	0,51	912	-1,00	1.064	4,45



Frutas frescas



Precio \$/Kg	Cali		Cúcuta		Medellín		Pereira	
	Precio	Var %	Precio	Var %	Precio	Var %	Precio	Var %
Aguacate *	n.d.	-	3.000	0,00	2.075	-12,75	3.131	23,45
Banano*	594	-0,93	814	1,53	756	5,94	564	0,53
Coco	1.327	-0,51	1.000	0,00	1.457	5,26	1.467	0,00
Granadilla	n.d.	-	2.685	-7,43	2.479	23,96	2.104	8,54
Guayaba pera	858	-15,75	n.d.	-	875	-9,68	923	-9,11
Limón común	1.303	-31,28	1.515	-2,08	2.394	18,27	1.972	-10,35
Limón Tahití	1.472	-17,89	1.090	-5,32	1.717	-15,72	1.318	-19,18
Lulo	1.608	-3,50	2.014	0,69	1.914	13,45	1.723	7,21
Mandarina*	1.060	-3,86	952	-7,69	1.058	29,90	1.000	3,90
Mango Tommy	1.470	-51,03	1.887	n.d.	1.751	-48,71	1.105	-49,37
Maracuyá	1.765	2,92	1.902	0,45	1.248	-15,62	1.774	-0,69
Mora de Castilla	2.640	3,46	2.319	30,82	2.364	11,31	1.930	0,02
Naranja Valencia	620	-9,27	692	-1,28	1.112	-9,01	552	-1,89
Papaya maradol	993	6,46	809	-9,22	1.339	-2,32	1.047	2,79
Piña *	818	4,40	906	8,96	797	-0,44	1.000	0,16
Tomate de árbol	784	1,37	1.416	-7,29	753	-0,22	939	-1,92



Frutas frescas



- Cayeron los precios del mango Tommy, la naranja Valencia, el tomate de árbol, la patilla, el limón Tahití y la papaya maradol
 - Están saliendo las cosechas de naranja en Armenia (Quindío) e ingresó mayor cantidad desde Santander
- Subió la cotización de la mora de Castilla, el el lulo, el melón, la pera importada y la uva red globe
 - Por segundo mes consecutivo se incrementó la mora de Castilla



Mango Tommy

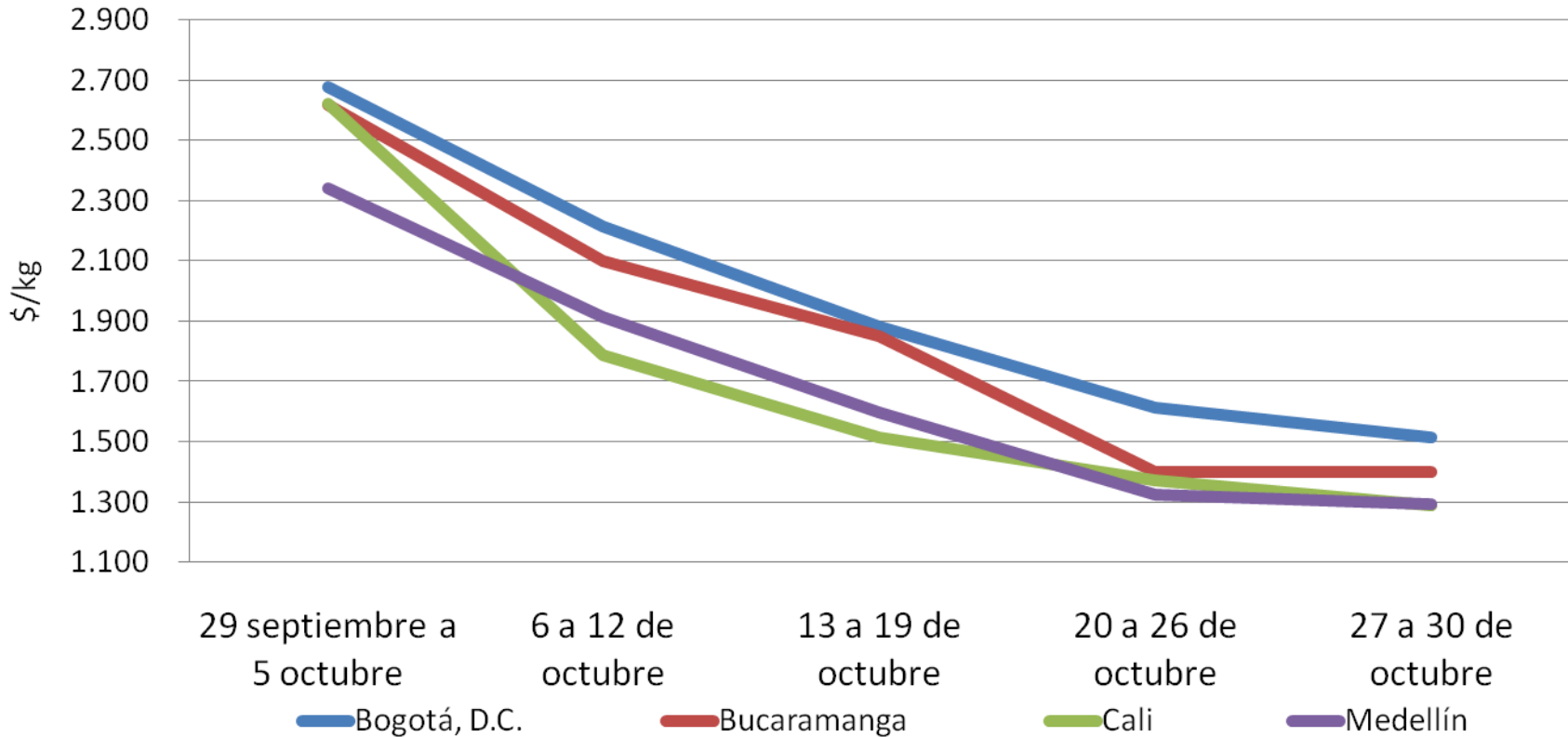

Fuente: DANE

- Salieron cosechas en Tolima y Cundinamarca



Mora de Castilla

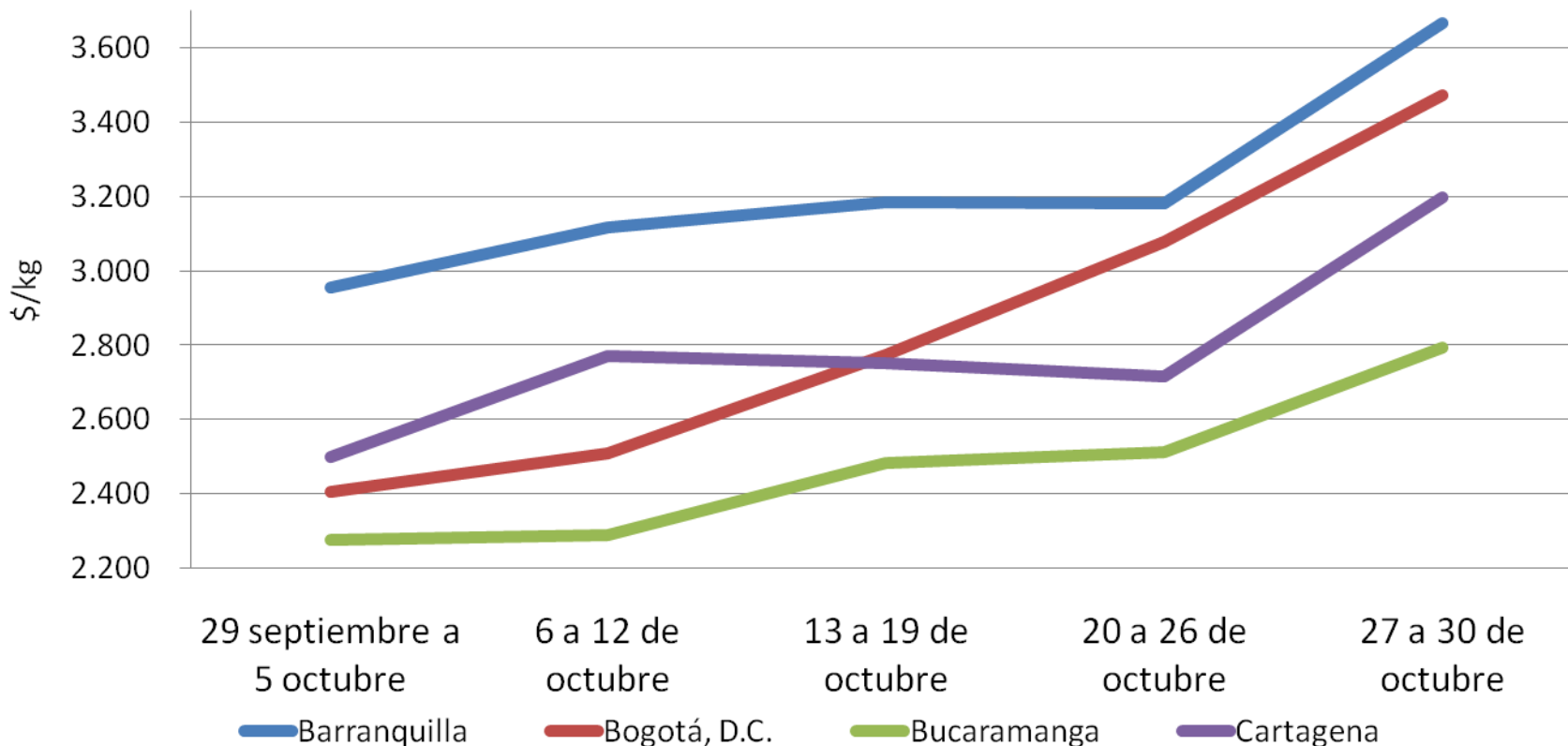

Fuente: DANE

- Se redujo el ingreso de Piedecuesta, Los Santos y Bucaramanga (Santander)



Granos, cárnicos y procesados

Precio \$/Kg	Barranquilla		Bogotá		Bucaramanga		Cartagena	
	Precio	Var %	Precio	Var %	Precio	Var %	Precio	Var %
Arroz de primera	2.421	0,27	2.492	2,22	2.750	4,68	2.301	0,18
Arveja verde seca importada	1.698	0,90	2.045	-0,39	1.543	-0,04	1.881	4,12
Frijol seco*	4.578	3,62	4.477	1,85	3.620	-4,74	4.863	3,87
Garbanzo importado	n.d.	-	3.892	-1,41	2.867	-2,27	n.d.	-
Lenteja importada	1.654	-1,03	2.005	-4,72	1.680	-1,18	1.822	-1,02
Maíz amarillo cáscara	1.197	-3,36	861	2,84	3.333	n.d.	838	1,21
Huevo tipo A	221	-3,01	231	1,91	213	-5,11	227	-5,36
Queso costeño	6.767	1,75	7.905	-3,77	9.000	0,00	5.617	-0,92
Carne de cerdo, lomo sin hueso	12.000	0,00	11.967	1,31	n.d.	-	12.750	4,08
Carne de res, chatas	12.000	0,00	13.567	2,01	21.000	5,00	10.750	-1,75
Pechuga de pollo	6.367	-1,55	6.580	-0,93	6.475	-3,47	6.247	-5,08
Aceite vegetal mezcla	3.821	-0,75	4.476	-0,47	4.320	1,92	3.648	-1,99
Azúcar sulfitada	1.479	-1,47	1.498	-3,69	1.594	-0,77	1.468	-1,84
Galletas saladas 3 tacos	7.172	-0,18	7.298	-0,37	7.672	0,29	7.055	-3,59
Harina de trigo	1.342	0,80	1.614	1,98	1.952	-0,27	1.322	4,06
Harina precocida de maíz	2.874	-2,22	2.515	-0,23	1.932	1,12	2.567	-1,40
Margarina	n.d.	-	8.726	2,45	8.721	-2,19	n.d.	-
Panela*	1.759	-3,99	1.618	8,56	1.803	-0,70	1.567	-3,68
Pastas alimenticias	4.117	-0,12	4.259	-0,24	3.232	-0,33	2.683	-2,09
Salsa de tomate doy pack	n.d.	-	11.208	-2,99	10.702	-0,30	8.646	0,13

*Variedad predominante en el mercado

Var%: Variación porcentual con respecto al promedio del mes anterior

n.d. : no disponible

Granos, cárnicos y procesados

Precio \$/Kg	Cali		Cúcuta		Medellín		Pereira	
	Precio	Var %	Precio	Var %	Precio	Var %	Precio	Var %
Arroz de primera	2.571	6,39	2.596	n.d.	2.616	3,13	2.681	4,32
Arveja verde seca importada	1.727	1,17	1.574	-0,79	1.846	-5,82	1.564	-0,47
Frijol seco*	3.358	-1,54	6.078	-1,31	4.330	2,79	4.499	4,52
Garbanzo importado	n.d.	-	3.598	-4,04	4.253	-1,54	3.338	2,48
Lenteja importada	1.728	-0,96	1.758	-8,76	2.557	-1,48	1.649	-1,44
Maíz amarillo cáscara	948	-1,47	n.d.	-	832	-4,79	1.242	-3,31
Huevo tipo A	n.d.	-	203	n.d.	216	-6,03	220	-3,83
Queso costeño	n.d.	-	8.875	1,19	7.967	5,23	8.625	8,49
Carne de cerdo, lomo sin hueso	11.183	1,67	9.933	0,17	13.000	0,00	13.000	0,00
Carne de res, chatas	11.750	6,82	11.600	-3,33	18.200	0,38	13.000	0,00
Pechuga de pollo	n.d.	-	6.693	-0,10	6.701	-0,08	n.d.	-
Aceite vegetal mezcla	5.018	-0,01	3.952	0,37	3.626	-4,05	n.d.	-
Azúcar sulfitada	1.523	4,64	n.d.	-	1.446	-1,19	1.593	-4,66
Galletas saladas 3 tacos	7.650	0,00	7.448	0,01	7.204	-0,75	7.529	0,09
Harina de trigo	2.187	-0,61	1.352	-1,55	2.224	1,41	2.144	0,00
Harina precocida de maíz	2.264	0,15	1.832	-0,07	n.d.	-	2.735	-2,08
Margarina	13.575	1,90	n.d.	-	8.883	0,73	n.d.	-
Panela*	1.500	2,53	n.d.	-	1.552	-1,08	2.154	-0,89
Pastas alimenticias	4.711	0,41	2.625	0,00	4.638	0,43	4.621	-0,01
Salsa de tomate doy pack	11.889	3,63	n.d.	-	11.481	-0,27	12.725	-0,01

*Variedad predominante en el mercado

Var%: Variación porcentual con respecto al promedio del mes anterior

n.d. : no disponible

Granos, cárnicos y procesados



- Cayeron los precios de los lácteos y huevos, las carnes, los pescados y los productos procesados
 - En los lácteos bajó el huevo y el queso
 - Para las carnes hubo menores cotizaciones de algunos cortes de res y pollo
 - En los procesados, cayó el azúcar, la harina precocida de maíz y la panela
- Se incrementan los precios de los granos y cereales
 - Subió el arroz y los frijoles cargamanto y nima calima



Granos, cárnicos y procesados



Producto	Mercados		
	Total	Bajó	Subió
Arroz de primera	27	6	21
Fríjol cargamanto rojo	16	3	13
Fríjol cargamanto blanco	8	1	7
Fríjol nima calima	7	1	6
Maíz amarillo cáscara	16	11	5
Arveja verde seca importada	23	14	9
Maíz blanco trillado	21	17	3
Lenteja importada	30	22	7

Producto	Mercados		
	Total	Bajó	Subió
Huevo rojo AA	18	15	3
Huevo rojo A	19	14	5
Queso cuajada	14	10	3
Huevo blanco AA	9	8	1
Queso doble crema	11	7	3
Queso costeño	22	8	13



Granos, cárnicos y procesados



Producto	Mercados		
	Total	Bajó	Subió
Azúcar sulfitada	21	17	4
Harina precocida de maíz	26	16	6
Azúcar refinada	18	15	1
Sal yodada	30	14	7
Panela cuadrada blanca	18	13	5
Azúcar morena	9	7	0
Harina de trigo	30	10	15
Pastas alimenticias	28	9	15



Granos, cárnicos y procesados



Producto	Mercados		
	Total	Bajó	Subió
Pierna pernil con rabadilla	18	16	1
Pechuga de pollo	22	15	6
Carne de res, sobrebarriga	25	14	4
Alas de pollo con costillar	14	11	2
Carne de cerdo, espinazo	17	10	3
Bagre rayado entero fresco	12	8	2
Bagre rayado entero congelado	6	6	0
Mojarra lora entera fresca	6	5	1
Bocachico importado congelado	14	5	2
Carne de cerdo, pernil sin hueso	18	6	9
Carne de cerdo, brazo sin hueso	20	5	9
Carne de cerdo, lomo sin hueso	23	6	10



Huevo rojo AA

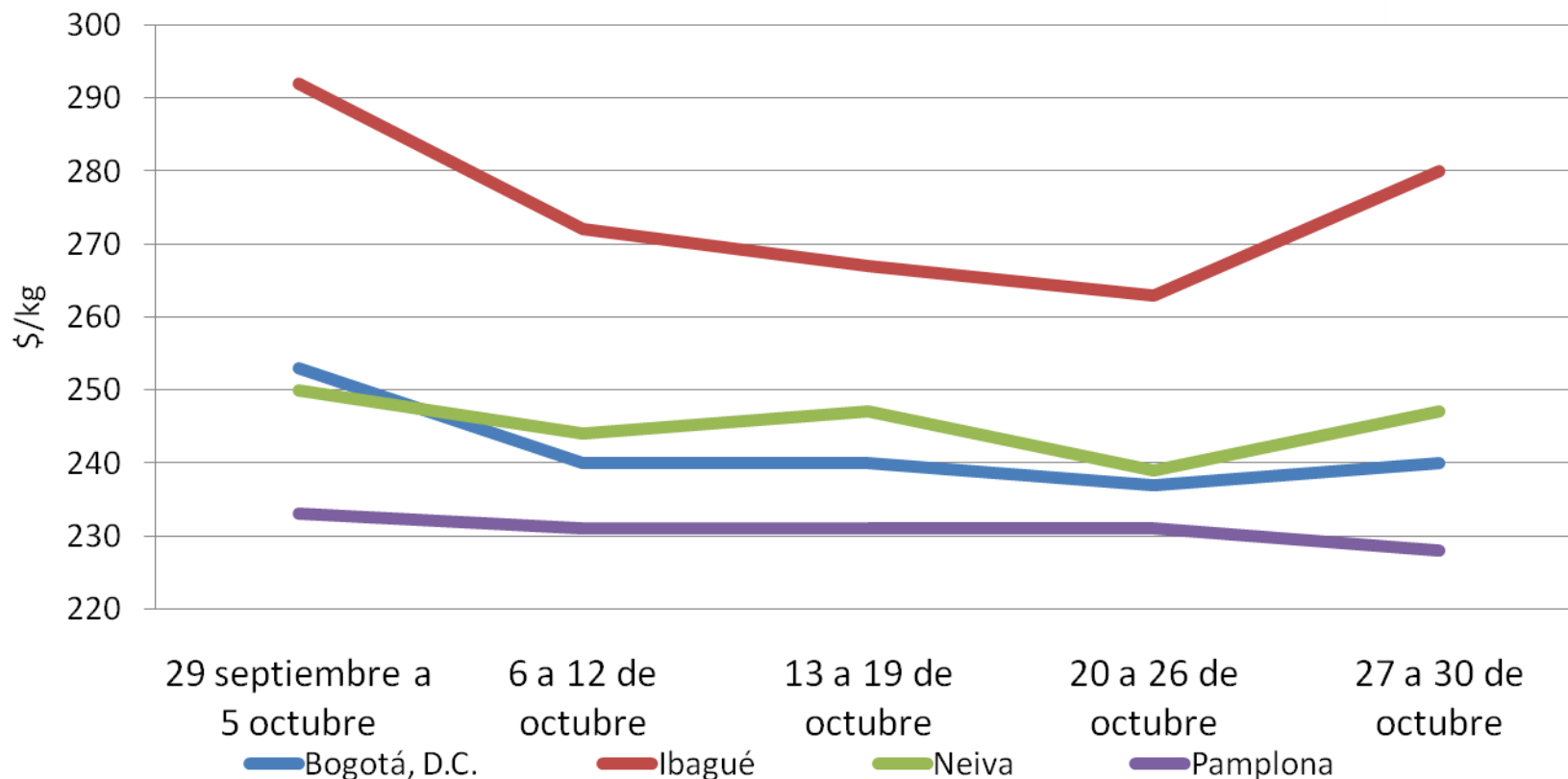

Fuente: DANE

- Se reportó mayor nivel de ingreso de producto de Santander, Valle del Cauca y Antioquia



Panela cuadrada blanca

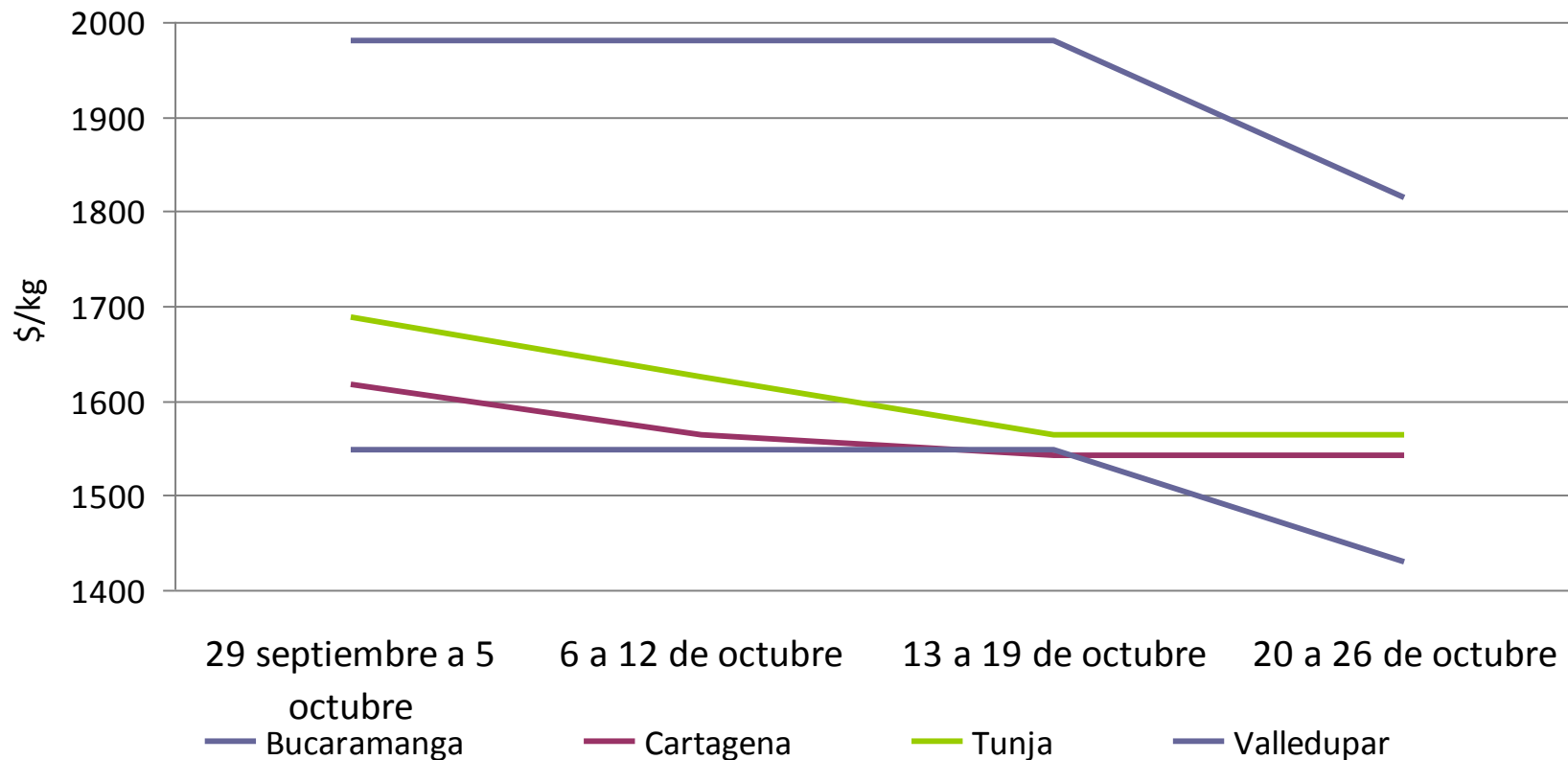

Fuente: DANE

- Mejoró producción en la Hoya del río Suárez

