

SISTEMA DE INFORMACIÓN DE PRECIOS Y ABASTECIMIENTO DEL SECTOR AGROPECUARIO -SIPSA

Precios mayoristas
Septiembre de 2012



Comportamiento de los precios en septiembre



- En este mes se registró un aumento en los precios de las verduras, los cereales, los tubérculos y los lácteos y huevos
- Cayeron las cotizaciones mayoristas de las frutas frescas las carnes y los procesados



Verduras y hortalizas

Producto	Mercados		
	Total	Bajó	Subió
Habichuela	43	5	38
Pepino cohombro	36	1	35
Arveja verde en vaina	36	3	33
Chócolo mazorca	38	7	31
Zanahoria	29	1	28
Cebolla cabezona blanca	34	8	26
Pimentón	44	19	25
Berenjena	11	8	3
Cebolla cabezona roja ocañera	9	9	0
Tomate riñón	11	10	1
Repollo blanco	28	17	11
Ahuyama	32	17	12
Ajo importado	21	19	2
Cilantro	41	21	16

Verduras y hortalizas

Precio \$/Kg	Armenia		Barranquilla		Bogotá, D,C,		Bucaramanga	
	Precio	Var %	Precio	Var %	Precio	Var %	Precio	Var %
Ahuyama	508	-7,06	518	-3,20	819	-6,03	723	3,84
Arveja verde en vaina	2.378	23,95	4.858	3,87	2.597	6,25	2.649	30,72
Cebolla cabezona blanca	952	6,25	1.021	0,39	1.094	0,06	898	2,88
Cebolla junca	780	31,86	1.195	-2,83	885	14,06	792	0,42
Chócolo mazorca	492	16,06	423	-13,14	877	47,32	797	-13,50
Habichuela	1.321	37,56	1.752	17,01	1.888	20,80	1.294	32,50
Pepino cohombro	1.586	73,32	2.361	80,76	2.303	87,81	1.569	80,03
Pimentón	901	-1,66	1.170	9,87	2.295	-6,03	1.034	-2,49
Remolacha	688	-3,30	857	-0,93	695	5,93	830	0,98
Tomate*	707	5,14	955	49,29	932	5,30	841	74,15
Zanahoria	704	27,11	946	31,20	871	40,33	861	35,76

Precio \$/Kg	Cali		Cúcuta		Medellín		Pereira	
	Precio	Var %	Precio	Var %	Precio	Var %	Precio	Var %
Ahuyama	623	15,99	883	10,42	553	-4,00	688	3,13
Arveja verde en vaina	1.751	17,01	2.756	37,41	1.753	9,35	2.463	35,91
Cebolla cabezona blanca	889	-0,04	890	2,04	1.160	10,11	933	9,22
Cebolla junca	515	7,76	795	3,02	890	15,06	411	13,85
Chócolo mazorca	662	7,79	492	-18,80	627	14,93	672	18,13
Habichuela	1.571	61,27	1.777	34,46	711	6,01	1.362	60,99
Pepino cohombro	1.131	66,83	1.629	105,17	1.592	96,34	1.577	64,74
Pimentón	961	38,38	890	7,13	928	7,74	985	-9,65
Remolacha	807	-2,20	825	26,86	910	69,95	n.d.	1,00
Tomate*	834	7,85	1.097	58,27	816	-1,22	806	0,39
Zanahoria	477	26,76	713	21,43	340	27,73	565	33,33

*Variedad predominante en el mercado

Var%: Variación porcentual con respecto al promedio del mes anterior

n.d.: no disponible

Verduras y hortalizas



- Se observaron alzas en la habichuela, el pepino cohombro, la arveja verde, el chόcolo mazorca y la zanahoria
 - Subieron los precios del pepino cohombro ante el menor nivel de ingreso desde Valle del Cauca y Santander
- Hay poca producci3n de arveja en Norte de Santander, Nariño, Cundinamarca y Antioquia



Habichuela

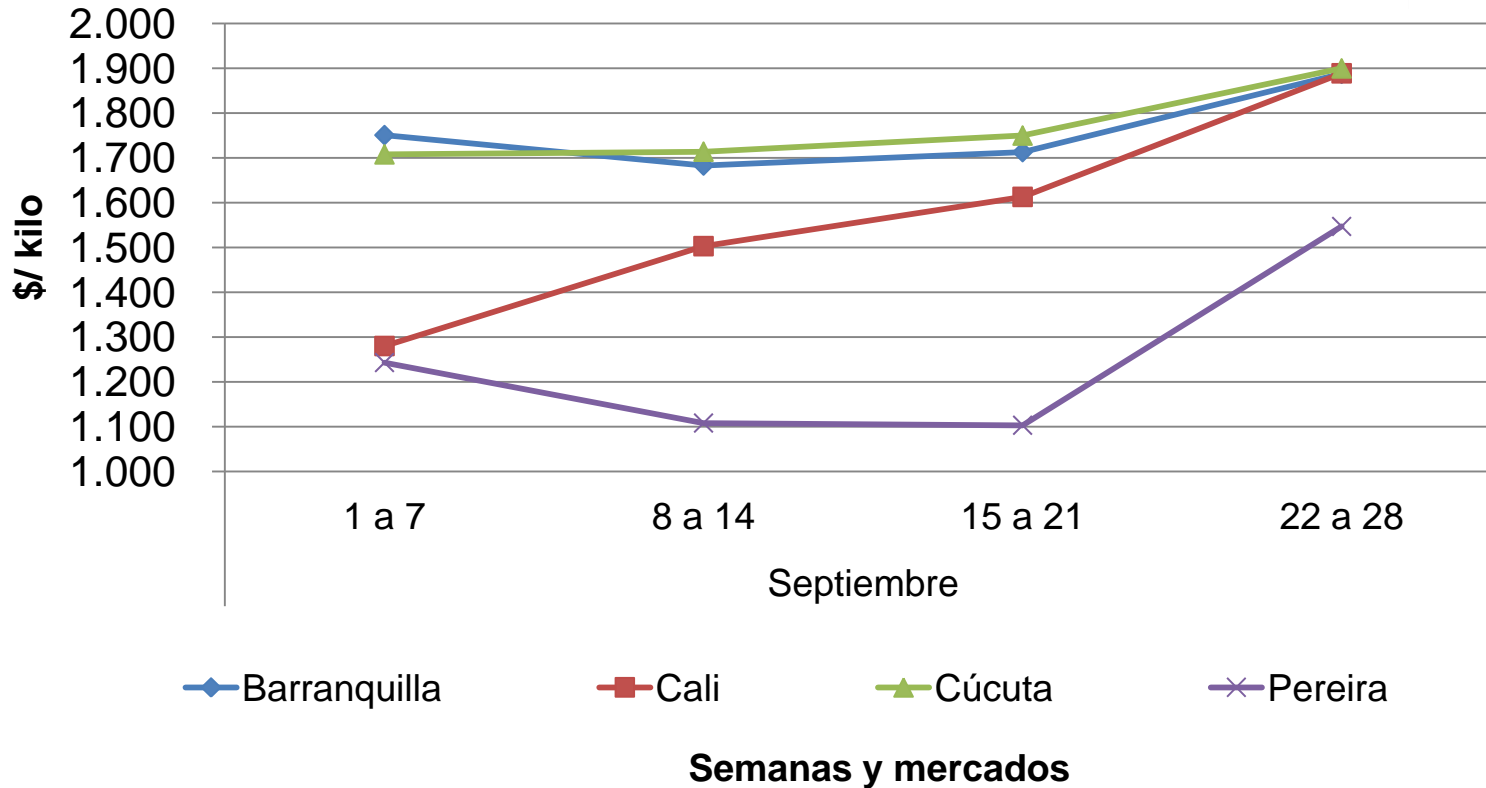

Fuente: DANE

- Hubo poca producción en Santander y Cundinamarca



Ajo importado

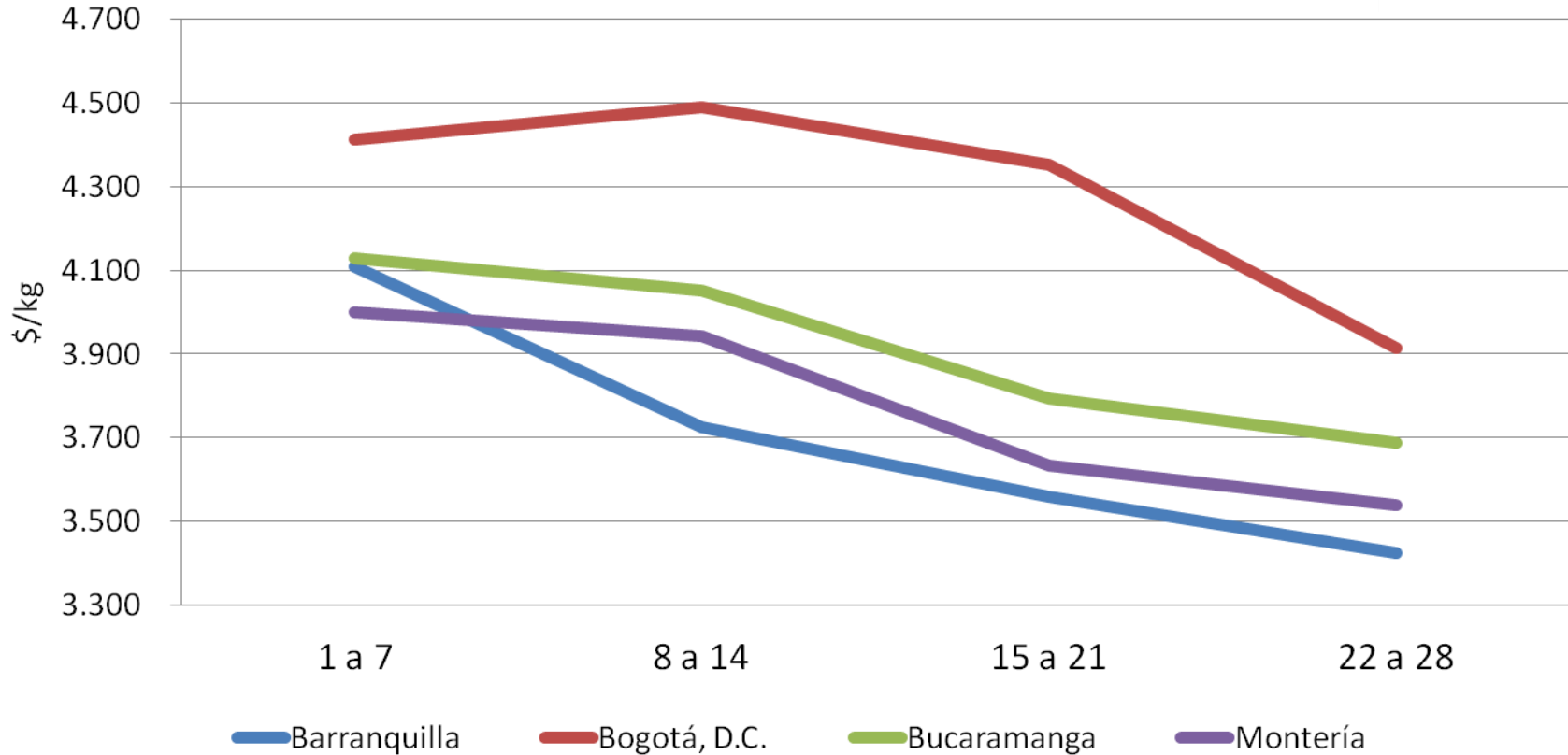

Fuente: DANE

- Mayor nivel de ingreso desde China



Tubérculos y plátanos

Producto	Mercados		
	Total	Bajó	Subió
Papa criolla limpia	34	2	32
Plátano hartón verde	41	19	22
Papa capira	24	7	17
Papa criolla sucia	14	0	14
Plátano guineo	19	5	13
Yuca criolla	19	8	11
Yuca ICA	10	6	4
Papa R-12 negra	9	7	2
Yuca chirosa	9	8	1
Arracacha amarilla	19	10	9
Papa suprema	18	16	2
Papa única	23	19	4
Papa parda pastusa	25	22	3

Tubérculos y plátanos

Precio \$/Kg	Armenia		Barranquilla		Bogotá, D,C,		Bucaramanga	
	Precio	Var %	Precio	Var %	Precio	Var %	Precio	Var %
Arracacha*	718	23,02	n.d.	-	847	-3,11	1.031	-0,75
Papa negra*	801	-6,11	684	-11,69	900	-3,52	859	-5,10
Papa criolla	1.672	41,69	2.031	33,19	2.521	35,22	1.471	23,51
Plátano guineo	412	-	n.d.	-	923	-1,16	n.d.	-
Plátano hartón verde	682	6,65	1.219	-6,68	1.175	7,30	1.323	5,86
Yuca*	1.161	0,05	983	-1,07	1.224	0,39	1.268	1,43

Precio \$/Kg	Cali		Cúcuta		Medellín		Pereira	
	Precio	Var %	Precio	Var %	Precio	Var %	Precio	Var %
Arracacha*	828	1,44	1.103	-6,29	636	-15,06	1.040	13,64
Papa negra*	810	-1,76	684	-9,94	1.260	-6,24	705	-4,89
Papa criolla	1.073	23,21	1.407	13,29	1.802	12,76	2.050	23,46
Plátano guineo	n.d.	-	400	29,23	675	-2,03	505	7,74
Plátano hartón verde	755	1,53	1.418	-0,27	968	5,01	610	4,64
Yuca*	790	-	1.474	-1,06	1.337	-3,61	1.190	3,18

*Variedad predominante en el mercado

Var%: Variación porcentual con respecto al promedio del mes anterior

n.d. : no disponible

Tubérculos y plátanos

- Se observó un aumento de los precios de las papas criolla (limpia y sucia), capira y nevada
 - Para la criolla limpia se redujo el ingreso desde el altiplano cundiboyacense, Norte de Santander, Santander y Nariño
- En cambio, bajaron las cotizaciones de las papas parda pastusa, única y suprema
 - Para la parda pastusa mejoró la oferta desde Tunja, Belén (Boyacá), Zipaquirá y Subachoque (Cundinamarca)

Papa criolla limpia

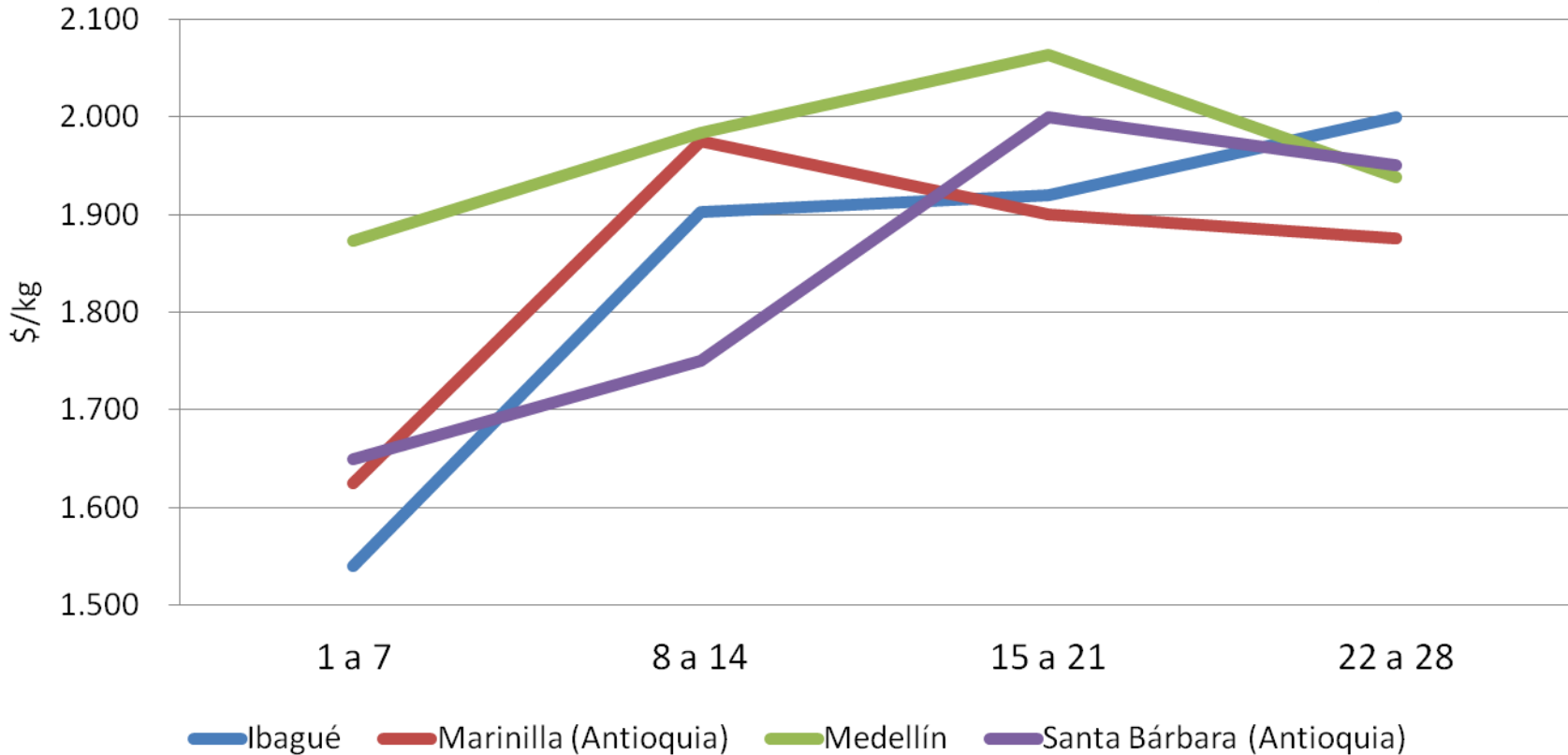

Fuente: DANE

- Reducción en el ingreso desde el altiplano cundiboyacense, Norte de Santander y Santander



Papa parda pastusa

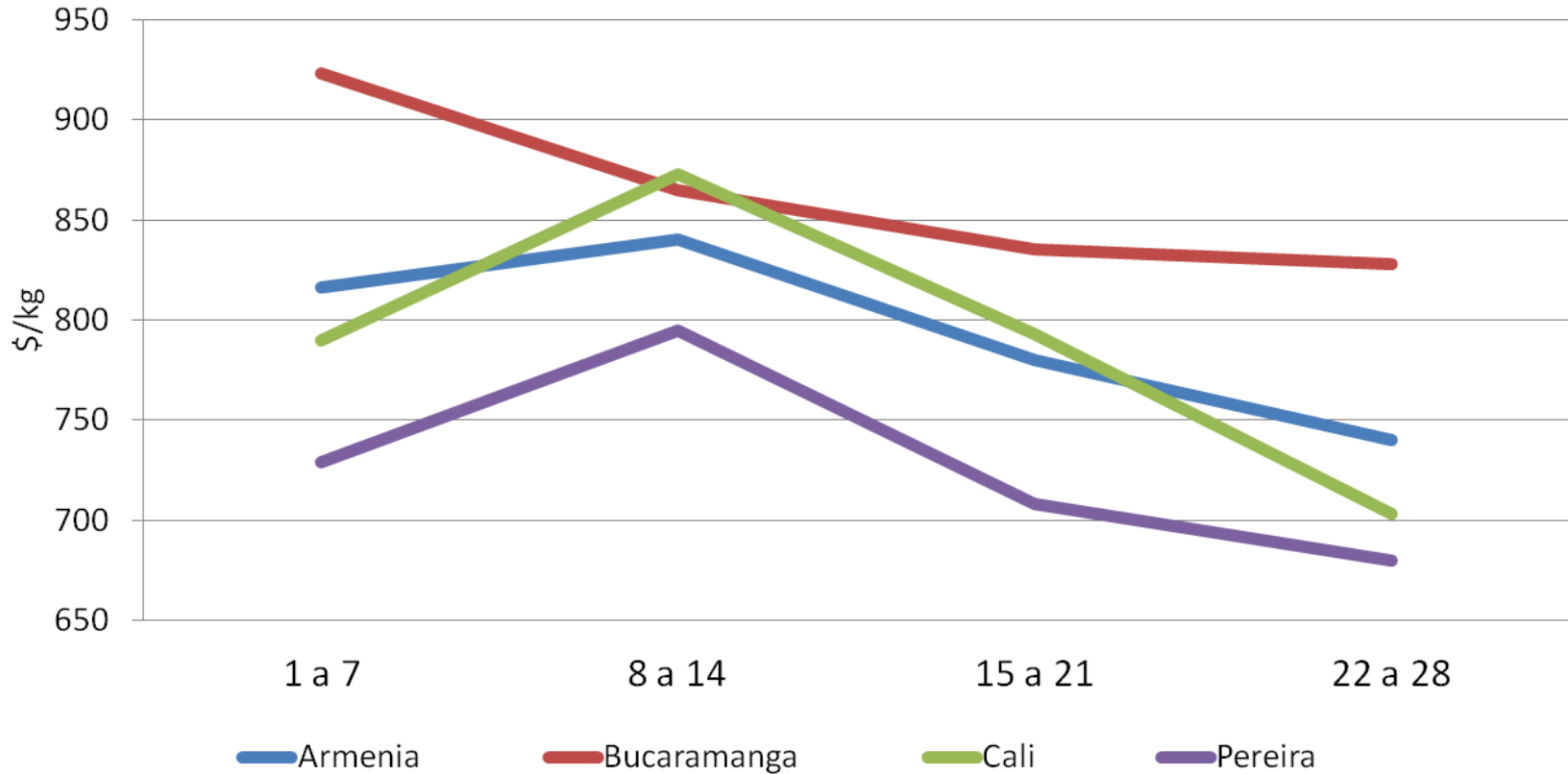

Fuente: DANE



Tubérculos y plátanos



- En septiembre subieron las cotizaciones de los plátanos guineo y hartón verde
 - Para el plátano disminuyó el abastecimiento desde Córdoba, el Urabá antioqueño y Quindío
- Cayó el precio de la arracacha amarilla pues mejoró el nivel de ingreso desde Cajamarca (Tolima)



Plátano hartón verde

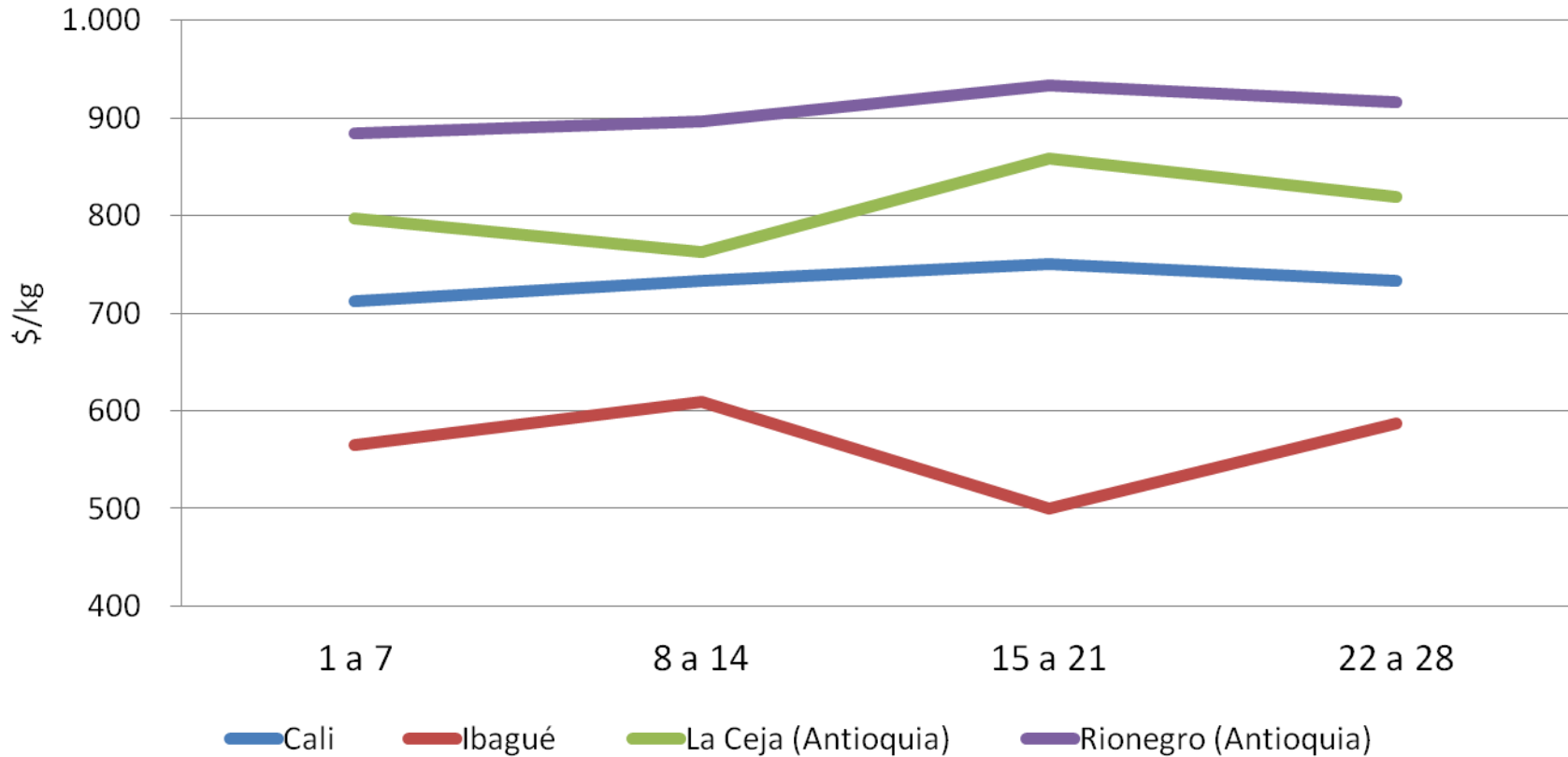

- Mejóro la oferta desde La Virginia (Risaralda) y Cucutilla (Norte de Santander)

Fuente: DANE

Granos, cárnicos y procesados



Producto	Mercados		
	Total	Bajó	Subió
Aceite vegetal mezcla	29	21	7
Azúcar sulfitada	21	18	3
Harina de trigo	29	16	10
Azúcar refinada	17	14	2
Harina precocida de maíz	27	14	11
Panela cuadrada morena	20	12	7
Salsa de tomate doy pack	24	11	12
Sal yodada	31	12	14
Pastas alimenticias	27	9	16



Granos, cárnicos y procesados



Producto	Mercados		
	Total	Bajó	Subió
Queso costeño	22	19	3
Leche en polvo	25	15	5
Queso campesino	14	8	4
Queso doble crema	10	4	3
Huevo rojo extra	9	1	8
Huevo blanco A	8	0	8
Huevo rojo B	13	2	11
Huevo rojo A	16	2	14
Huevo rojo AA	15	1	14



Granos, cárnicos y procesados



- Cayeron los precios de las carnes y los procesados
 - En los procesados bajó el azúcar, la panela y el aceite
 - Para las carnes hubo menores cotizaciones de algunos cortes de res y pollo
- Se incrementaron los lácteos y huevos
 - El precio de todos los tipos de huevo se incrementó
- Se incrementan los precios de los granos y cereales
 - Bajó la lenteja y el garbanzo y subió el arroz



Granos, cárnicos y procesados

Precio \$/Kg	Armenia		Barranquilla		Bogotá, D,C,		Bucaramanga	
	Precio	Var %	Precio	Var %	Precio	Var %	Precio	Var %
Arroz de primera	2.501	-0,03	2.415	0,27	2.450	-0,07	2.627	-0,30
Arveja verde seca importada	1.644	-2,35	1.683	1,94	2.050	0,63	1.543	-1,49
Frijol seco*	4.460	-2,59	4.419	7,59	4.405	-1,76	3.800	0,00
Garbanzo importado	n.d.	-	n.d.	-	3.934	-0,37	2.933	1,15
Lenteja importada	1.690	0,73	1.671	-8,84	2.082	-1,72	1.700	-2,16
Maíz amarillo cáscara	n.d.	n.d.	1.239	-0,60	829	3,23	n.d.	-
Huevo tipo A	239	11,55	228	21,99	225	13,88	224	20,39
Queso costeño	7.238	-9,53	6.650	-3,65	8.300	-8,42	9.000	-5,76
Carne de cerdo, lomo sin hueso	12.000	0,00	12.000	-1,10	11.813	-0,23	n.d.	-
Carne de res, chatas	12.000	0,00	12.000	5,48	13.300	0,05	20.000	0,00
Pechuga de pollo	n.d.	-	6.467	0,70	6.640	-4,44	6.708	6,30
Aceite vegetal mezcla	3.892	-2,62	3.849	-4,18	4.491	0,61	4.239	0,06
Azúcar sulfitada	1.518	-2,96	1.501	-2,34	1.577	-0,81	1.607	-2,77
Galletas saladas 3 tacos	7.454	0,01	7.185	0,34	7.276	1,04	7.650	-0,07
Harina de trigo	1.690	-	1.331	6,39	1.571	1,44	1.957	-0,41
Harina precocida de maíz	2.625	-1,46	2.939	2,53	2.518	-1,06	1.911	3,28
Margarina	9.625	2,75	n.d.	-	8.490	-3,03	8.917	-1,68
Panela*	2.152	0,06	1.833	-0,34	1.484	4,66	1.816	-0,74
Pastas alimenticias	4.636	4,30	4.122	-0,01	4.319	-0,37	3.243	0,25
Salsa de tomate doy pack	12.164	2,35	n.d.	-	11.628	2,83	10.734	-0,24

*Variedad predominante en el mercado

Var%: Variación porcentual con respecto al promedio del mes anterior

n.d. : no disponible

Granos, cárnicos y procesados

Precio \$/Kg	Cali		Cúcuta		Medellín		Pereira	
	Precio	Var %	Precio	Var %	Precio	Var %	Precio	Var %
Arroz de primera	2.416	3,31	n.d.	-	2.537	0,79	2.570	-1,99
Arveja verde seca importada	1.687	2,02	1.587	-7,39	1.960	-3,16	1.572	-4,97
Frijol seco*	3.410	0,00	n.d.	n.d.	4.213	2,49	4.304	-6,49
Garbanzo importado	n.d.	n.d.	3.750	0,00	4.320	-1,40	3.257	-2,94
Lenteja importada	1.745	0,67	1.927	-6,77	2.595	-2,74	1.673	-3,73
Maíz amarillo cáscara	957	-	n.d.	-	874	-0,11	1.284	2,30
Huevo tipo A	n.d.	-	n.d.	-	230	17,48	229	18,32
Queso costeño	n.d.	-	8.771	-5,18	7.571	-7,09	7.950	-6,10
Carne de cerdo, lomo sin hueso	11.000	-	9.917	-1,24	13.000	-1,12	13.000	0,00
Carne de res, chatas	11.000	-	12.000	0,70	18.131	-1,67	13.000	0,00
Pechuga de pollo	n.d.	-	6.700	1,20	6.706	-0,08	n.d.	-
Aceite vegetal mezcla	5.019	-0,01	3.938	-0,68	3.780	-2,99	7.368	0,01
Azúcar sulfitada	1.456	-2,29	n.d.	-	1.463	-3,58	1.670	-3,66
Galletas saladas 3 tacos	7.650	0,00	7.447	-0,06	7.259	0,54	7.522	-0,72
Harina de trigo	2.200	-0,60	1.373	0,00	2.193	0,86	2.144	0,00
Harina precocida de maíz	2.260	1,85	1.833	0,92	n.d.	n.d.	2.793	-2,19
Margarina	13.383	-2,31	n.d.	-	8.819	0,21	n.d.	-
Panela*	1.458	-3,49	n.d.	-	1.569	2,38	2.174	-2,01
Pastas alimenticias	4.692	3,95	2.625	-0,05	4.618	1,00	4.622	0,01
Salsa de tomate doy pack	11.472	0,00	n.d.	-	11.512	-0,25	12.726	-0,02

*Variedad predominante en el mercado

Var%: Variación porcentual con respecto al promedio del mes anterior

n.d. : no disponible

Azúcar sulfitada

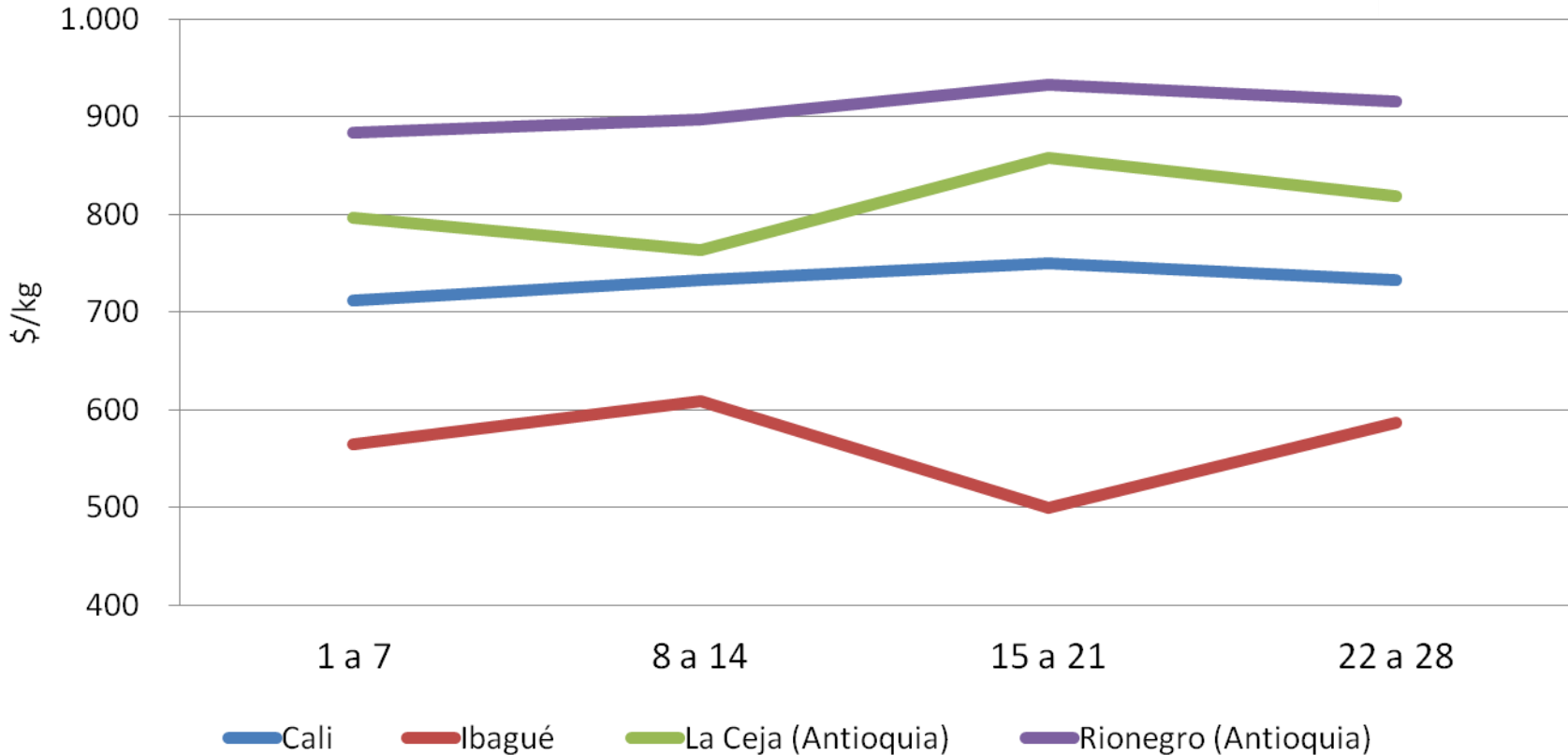

Fuente: DANE

- Se reportó mayor nivel de ingreso desde los ingenios de Valle del Cauca



Arroz de primera

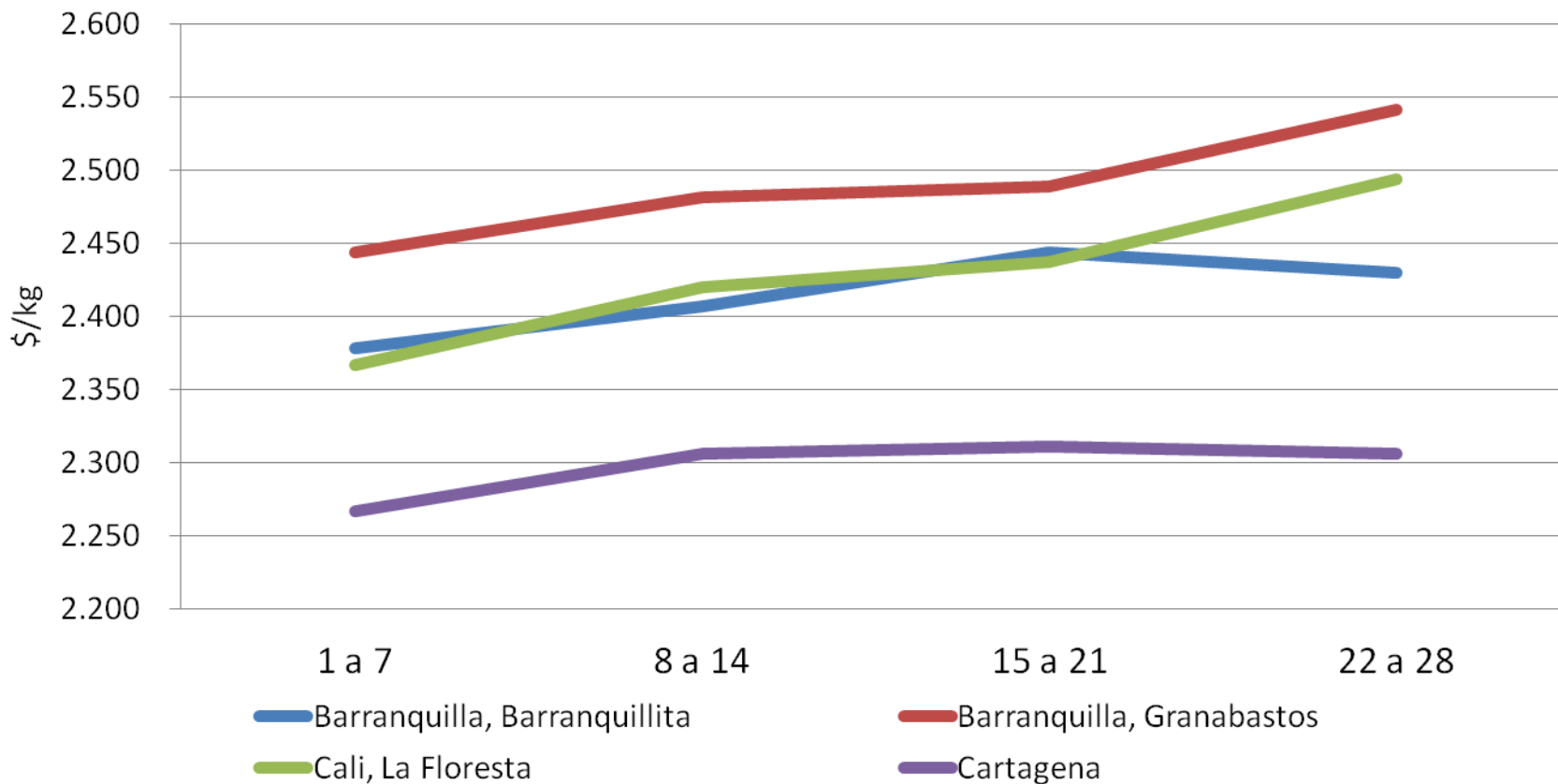

Fuente: DANE

- Poca oferta de los Llanos Orientales, Tolima y Sucre



Frutas frescas



Producto	Mercados		
	Total	Bajó	Subió
Tomate de árbol	42	41	1
Granadilla	33	32	1
Naranja Valencia	32	27	4
Guayaba pera	35	27	7
Papaya Maradol	32	24	8
Uva red globe nacional	21	21	0
Maracuyá	36	21	15
Manzana roja importada	34	11	22
Aguacate papelillo	27	4	23
Limón Tahití	25	0	24
Melón Cantalup	31	6	25
Lulo	35	8	26
Mora de Castilla	38	6	32



Frutas frescas

Precio \$/Kg	Armenia		Barranquilla		Bogotá, D.C.		Bucaramanga	
	Precio	Var %	Precio	Var %	Precio	Var %	Precio	Var %
Aguacate *	2.964	20,34	n.d.	-	2.133	4,55	2.750	-
Banano*	465	3,40	472	-20,87	1.000	0,00	875	4,00
Coco	1.333	0,00	1.000	0,00	2.256	-0,70	2.167	-0,95
Granadilla	2.147	-18,11	3.586	-14,04	2.528	-24,60	2.666	-24,64
Guayaba pera	975	-11,30	1.569	-1,51	994	-9,56	654	3,81
Limón común	2.464	41,69	1.280	24,52	1.942	34,95	1.376	49,10
Limón Tahití	1.491	20,41	n.d.	-	2.325	49,58	1.338	81,86
Lulo	1.553	10,37	2.549	0,09	1.728	7,87	1.573	6,39
Mandarina*	672	-8,90	1.210	-26,87	945	-22,35	827	-27,93
Mango Tommy	1.613	-	n.d.	-	3.363	-3,94	3.052	4,31
Maracuyá	n.d.	-	n.d.	-	1.993	20,90	n.d.	-
Mora de Castilla	2.461	22,31	2.449	33,57	1.920	2,40	1.852	38,78
Naranja Valencia	465	-14,49	1.013	-5,30	1.104	-4,92	576	-1,82
Papaya maradol	970	-	1.542	-5,15	984	-6,44	1.110	-22,38
Piña *	900	0,25	983	-3,86	749	-9,67	574	-5,29
Tomate de árbol	897	-20,14	997	-20,04	1.026	-15,57	919	-16,97

Precio \$/Kg	Cali		Cúcuta		Medellín		Pereira	
	Precio	Var %	Precio	Var %	Precio	Var %	Precio	Var %
Aguacate *	1.483	-14,54	3.000	-	2.500	55,28	2.536	26,17
Banano*	600	0,00	802	-3,75	715	2,85	561	1,70
Coco	1.333	0,00	1.000	0,00	1.385	0,58	1.467	0,00
Granadilla	2.049	-17,86	2.924	-21,40	2.016	-28,80	1.939	-18,98
Guayaba pera	1.019	4,34	n.d.	-	971	-12,84	1.016	-4,88
Limón común	1.896	20,64	1.546	27,33	2.005	13,38	2.200	9,66
Limón Tahití	1.793	39,79	1.112	58,73	2.039	70,78	1.630	44,37
Lulo	1.667	12,68	2.000	0,00	1.692	18,84	1.607	11,17
Mandarina*	1.103	-13,60	1.033	-26,06	810	-23,59	963	-8,88
Mango Tommy	3.002	7,23	n.d.	-	3.456	-3,97	2.182	-4,77
Maracuyá	n.d.	-	n.d.	-	1.497	6,92	n.d.	-
Mora de Castilla	2.552	15,21	1.760	39,29	2.119	45,34	1.929	23,30
Naranja Valencia	684	-6,18	702	-	1.224	-2,82	563	-19,88
Papaya maradol	933	3,65	894	-32,93	1.373	-2,36	1.019	-7,12
Piña *	784	-0,14	833	-6,56	801	0,15	998	4,41
Tomate de árbol	773	-12,65	1.530	-10,42	754	-15,86	957	-17,21

Frutas frescas

- Cayeron los precios del tomate de árbol, la granadilla, la naranja Valencia y la guayaba pera
 - Por tercer mes consecutivo disminuyó el tomate de árbol
- Subió la cotización de la mora de Castilla, el lulo y el melón
 - Hay menos producción de mora en Cundinamarca, Santander y el sur del país

Granadilla

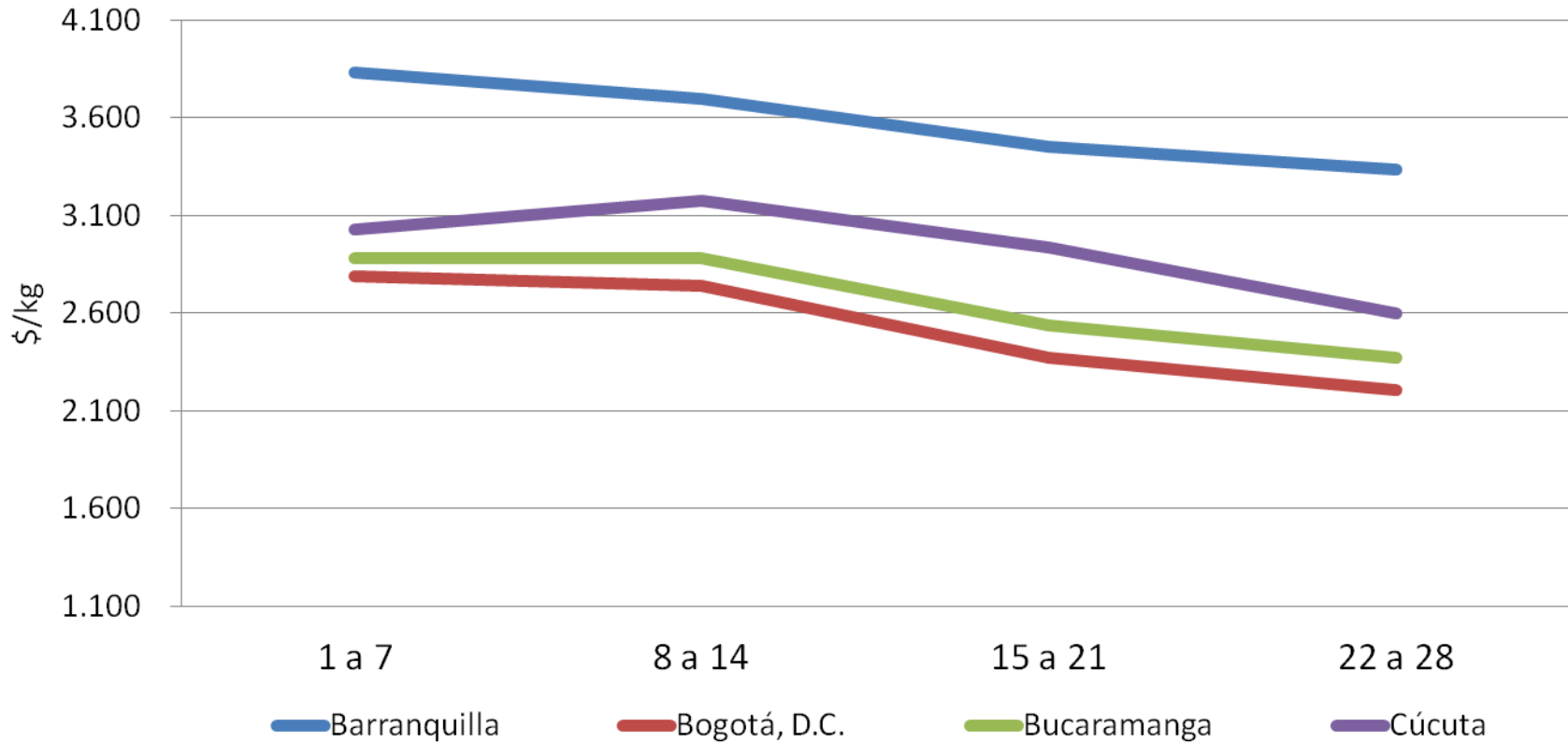

Fuente: DANE

- Hubo buena producción en Antioquia, Valle del Cauca, Santander y Huila

www.dane.gov.co



@DANE_Colombia



DANEColombia



DANEColombia



Mora de Castilla

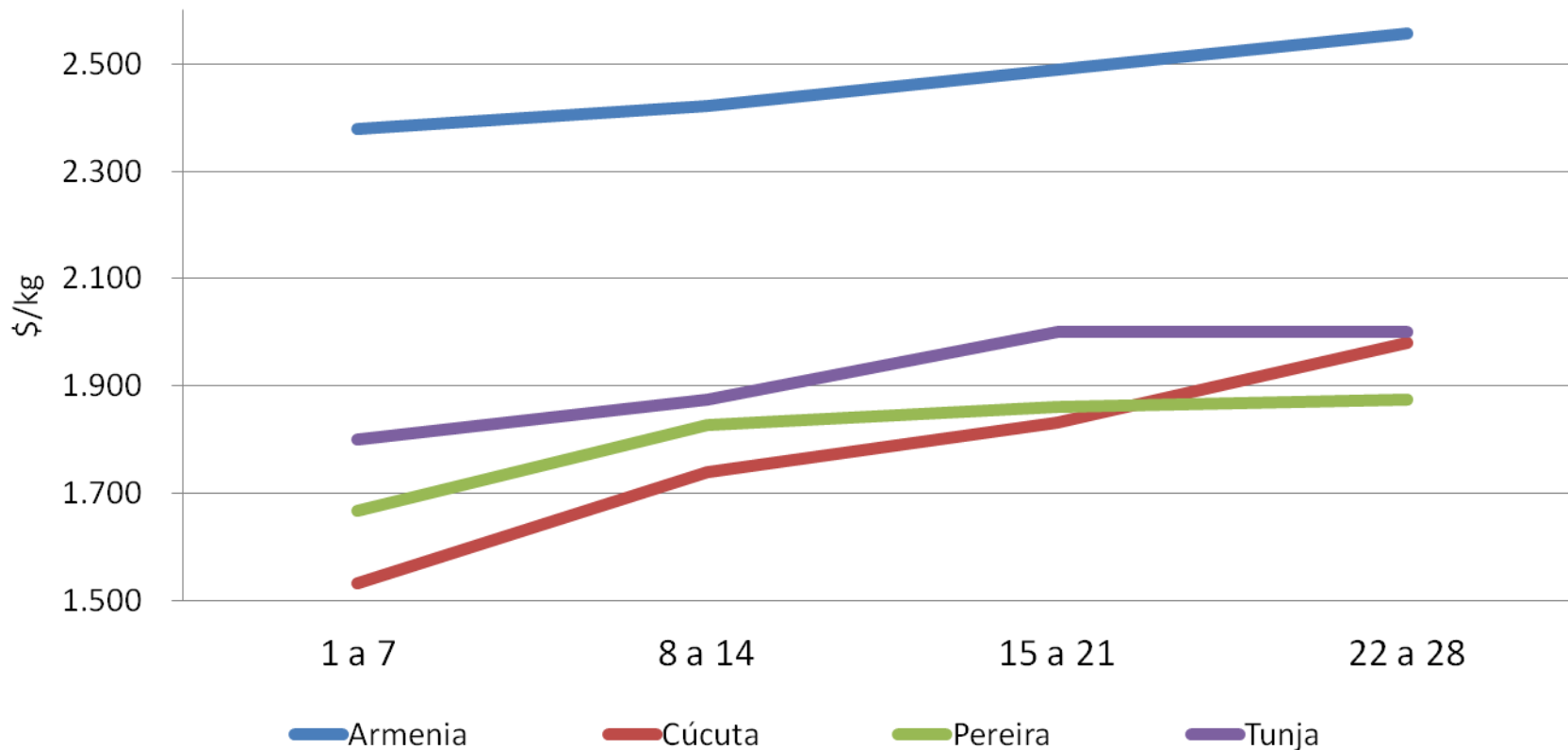

Fuente: DANE

