



Mercado Laboral

----- P R I N C I P A L E S R E S U L T A D O S -----

JULIO DE 2014





Mercado Laboral

Nacional

Julio de 2014

En este dominio de estudio no se incluye la población de los nuevos departamentos (Constitución de 1991).

Principales resultados de mercado laboral

Julio de 2014

Datos expandidos con proyecciones de población, elaboradas con base en los resultados del censo 2005.

Agosto 29 de 2014



Indicadores del mercado laboral mensual

Julio 2014



Tasa global de participación, ocupación y desempleo

Total nacional

Julio 2005 - 2014

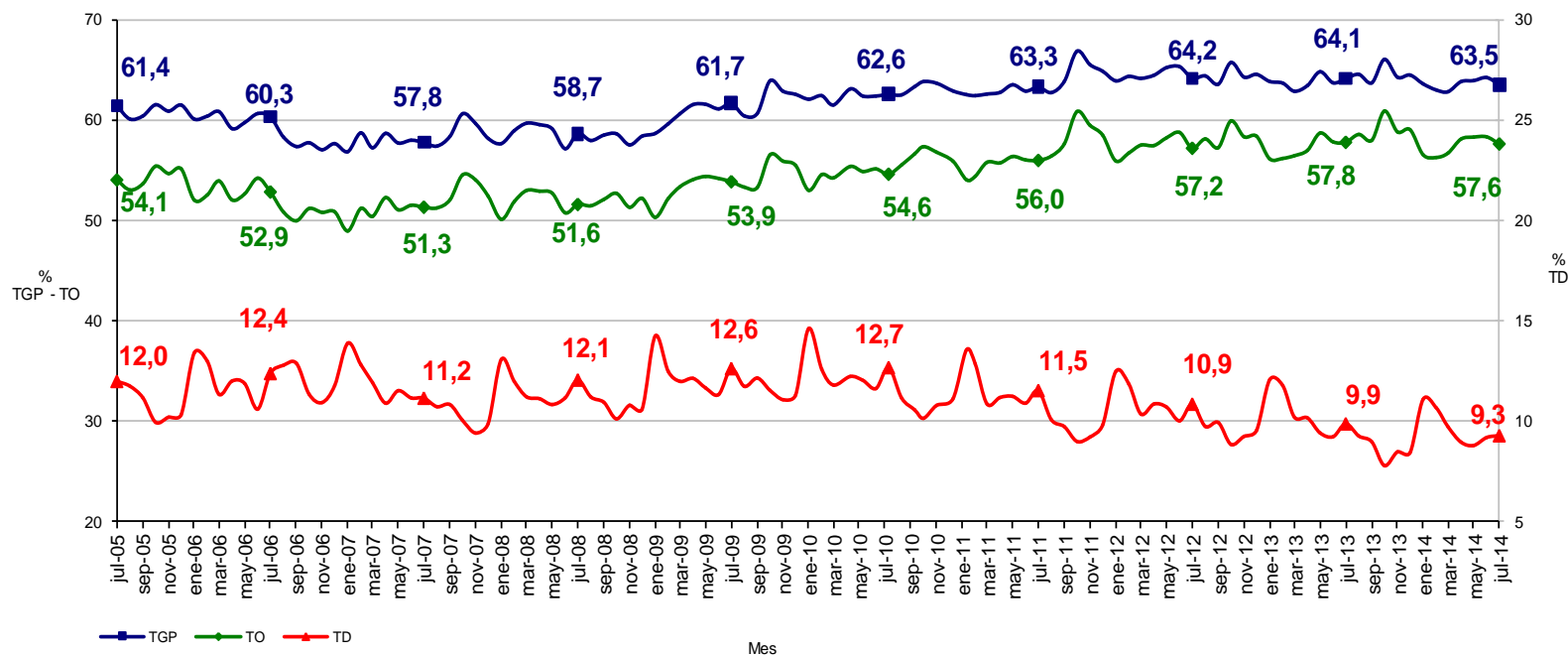

TOTAL NACIONAL	Variación estadísticamente significativa	Límite Inferior	Límite Superior	Error Relativo %
TD	No	8,8	9,8	2,7
TO	No	56,9	58,4	0,6
TGP	No	62,8	64,3	0,6
TSS	Sí	26,7	28,6	1,7
TSO	Sí	9,9	11,3	3,5

Fuente DANE, Metodología Estadística



Tasa de subempleo subjetivo y objetivo Total nacional Julio 2005 - 2014

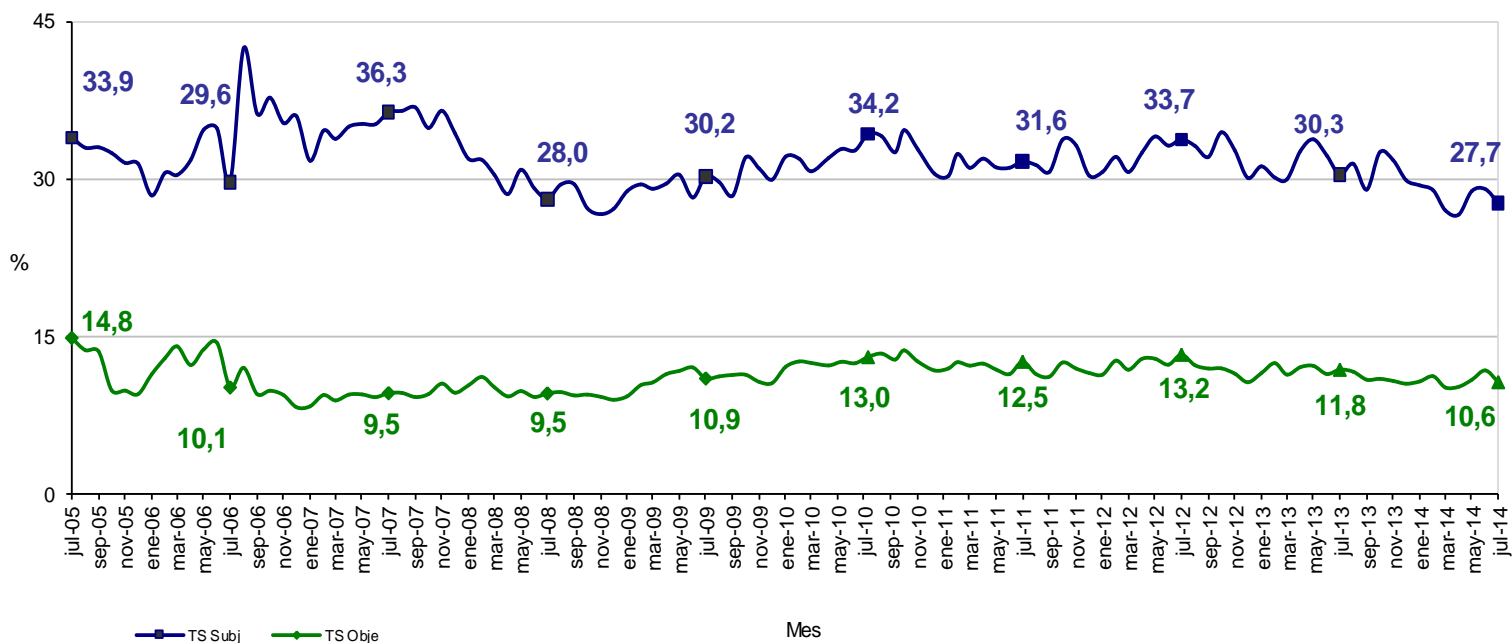

El **subempleo subjetivo** se refiere al simple deseo manifestado por el trabajador de mejorar sus ingresos, el número de horas trabajadas o tener una labor más propia de sus personales competencias.

El **subempleo objetivo** comprende a quienes tienen el deseo, pero además han hecho una gestión para materializar su aspiración y están en disposición de efectuar el cambio.

Población ocupada, desocupada, inactiva y subempleada Total nacional Julio 2013 - 2014

Población Total Nacional	Julio		Variación	
	2013	2014	Absoluta	%
Ocupados	21.001	21.241	240	1,1
Desocupados	2.303	2.175	-128	-5,5
Inactivos	13.025	13.432	407	3,1
Subempleados Subjetivos	7.072	6.476	-596	-8,4
Subempleados Objetivos	2.741	2.477	-265	-9,6

Fuente: DANE; GEIH

Nota: Resultado en miles. Por efecto de redondeo en miles los totales pueden diferir ligeramente

Nota: Datos expandidos con proyecciones de población elaboradas con base en los resultados del Censo 2005

TOTAL NACIONAL	Variación estadísticamente significativa	Límite Inferior	Límite Superior	Error Relativo %
Julio				
Ocupados	No	20.975	21.507	0,6
Desocupados	No	2.056	2.295	2,8
Inactivos	Sí	13.165	13.700	1,0
Subempleados subjetivos	Sí	6.246	6.706	1,8
Subempleados objetivos	Sí	2.306	2.648	3,5

Fuente DANE, Metodología Estadística



Tasa global de participación, ocupación y desempleo

Total 13 áreas

Julio 2005 - 2014

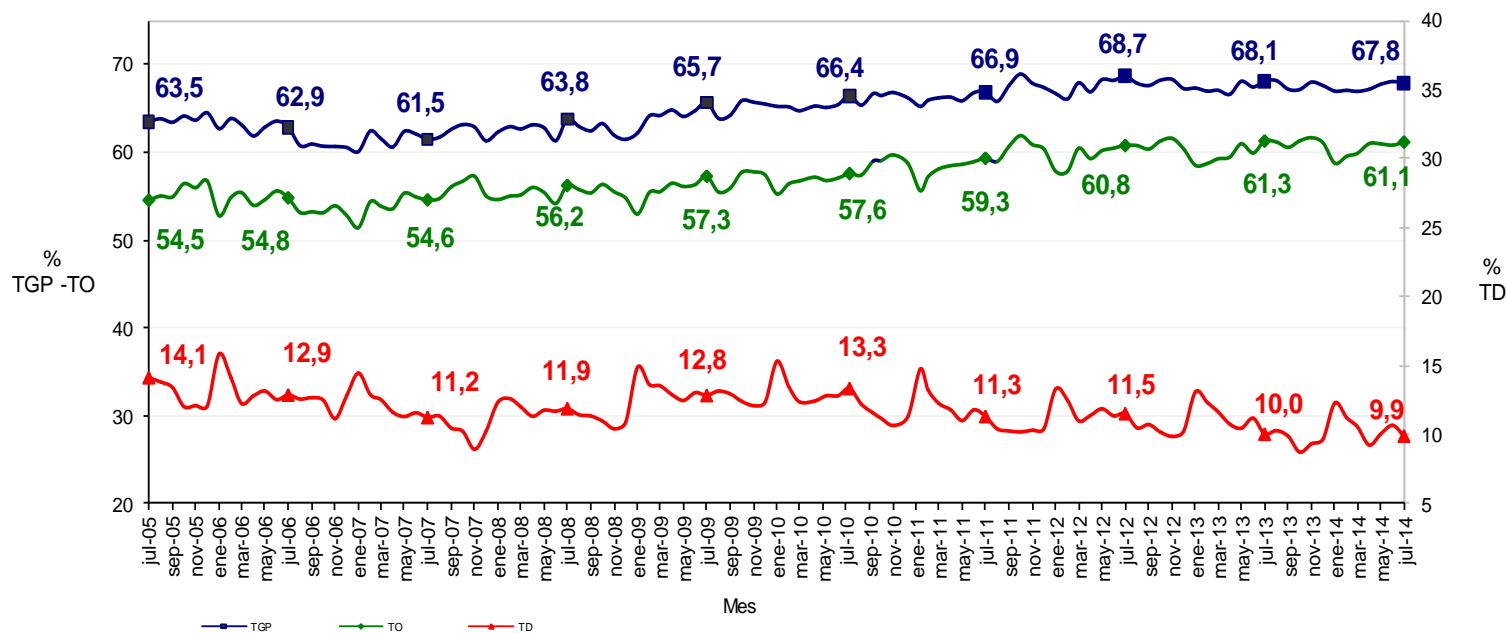

TOTAL 13 ÁREAS	Variación estadísticamente significativa	Límite Inferior	Límite Superior	Error Relativo %
Julio				
TD	No	9,2	10,6	3,6
TO	No	60,3	62,0	0,7
TGP	No	67,0	68,7	0,6
TSS	Sí	25,4	27,8	2,3
TSO	Sí	9,8	11,7	4,6

Fuente DANE, Metodología Estadística

Tasa de subempleo subjetivo y objetivo

Total 13 áreas

Julio 2005 - 2014

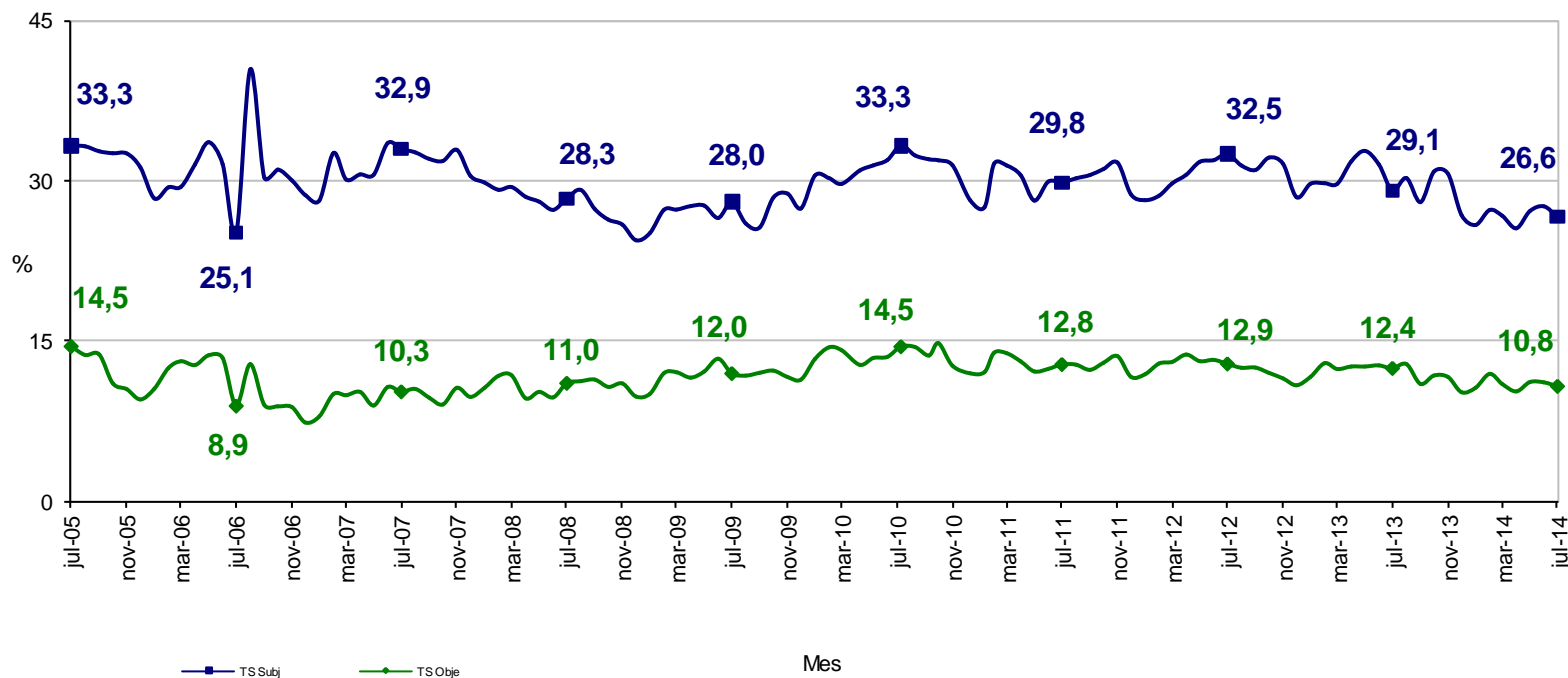

El **subempleo subjetivo** se refiere al simple deseo manifestado por el trabajador de mejorar sus ingresos, el número de horas trabajadas o tener una labor más propia de sus personales competencias.

El **subempleo objetivo** comprende a quienes tienen el deseo, pero además han hecho una gestión para materializar su aspiración y están en disposición de efectuar el cambio.

Población ocupada, desocupada, inactiva y subempleada Total 13 áreas Julio 2013 - 2014

Población Total 13 áreas	Julio		Variación	
	2013	2014	Absoluta	%
Ocupados	10.350	10.491	141	1,4
Desocupados	1.153	1.151	-2	-0,2
Inactivos	5.391	5.517	126	2,3
Subempleados Subjetivos	3.343	3.097	-246	-7,4
Subempleados Objetivos	1.431	1.253	-178	-12,5

Fuente: DANE; GEIH

Nota: Resultado en miles. Por efecto de redondeo en miles los totales pueden diferir ligeramente

Nota: Datos expandidos con proyecciones de población elaboradas con base en los resultados del Censo 2005

TOTAL 13 ÁREAS	Variación estadísticamente significativa	Límite Inferior	Límite Superior	Error Relativo %
Julio				
Ocupados	No	10.340	10.642	0,7
Desocupados	No	1.067	1.234	3,7
Inactivos	No	5.373	5.661	1,3
Subempleados subjetivos	Sí	2.951	3.242	2,4
Subempleados objetivos	Sí	1.138	1.367	4,7

Fuente DANE, Metodología Estadística

Indicadores del mercado laboral

Total nacional, cabeceras, resto y total 13 áreas

Trimestre móvil

Mayo - Julio

(2005 – 2014)

Tasa global de participación, ocupación y desempleo

Total nacional

Trimestre móvil Mayo - Julio (2005 - 2014)

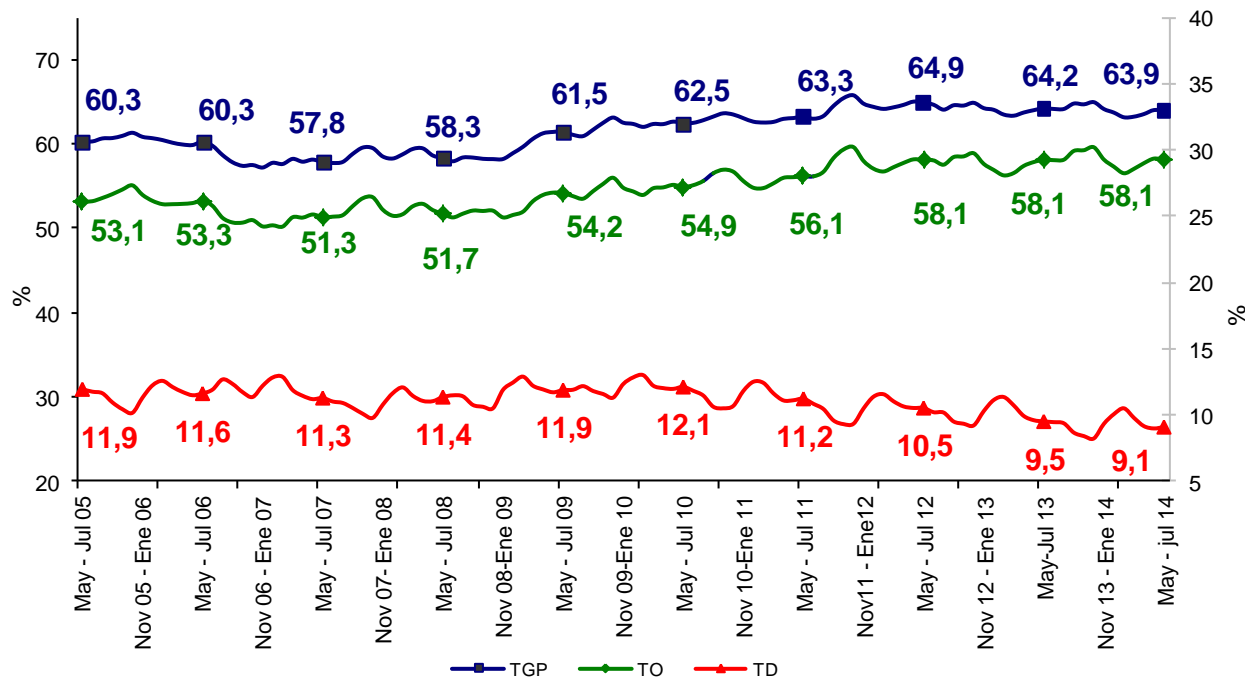

TOTAL NACIONAL	Variación estadísticamente significativa	Límite Inferior	Límite Superior	Error Relativo %
TD	Sí	8,8	9,4	1,7
TO	No	57,7	58,5	0,4
TGP	No	63,5	64,3	0,3
TSS	Sí	27,9	29,0	1,0
TSO	Sí	10,6	11,4	1,7

Fuente DANE, Metodología Estadística

Tasa de subempleo subjetivo y objetivo Total nacional Trimestre móvil Mayo - Julio (2005 - 2014)

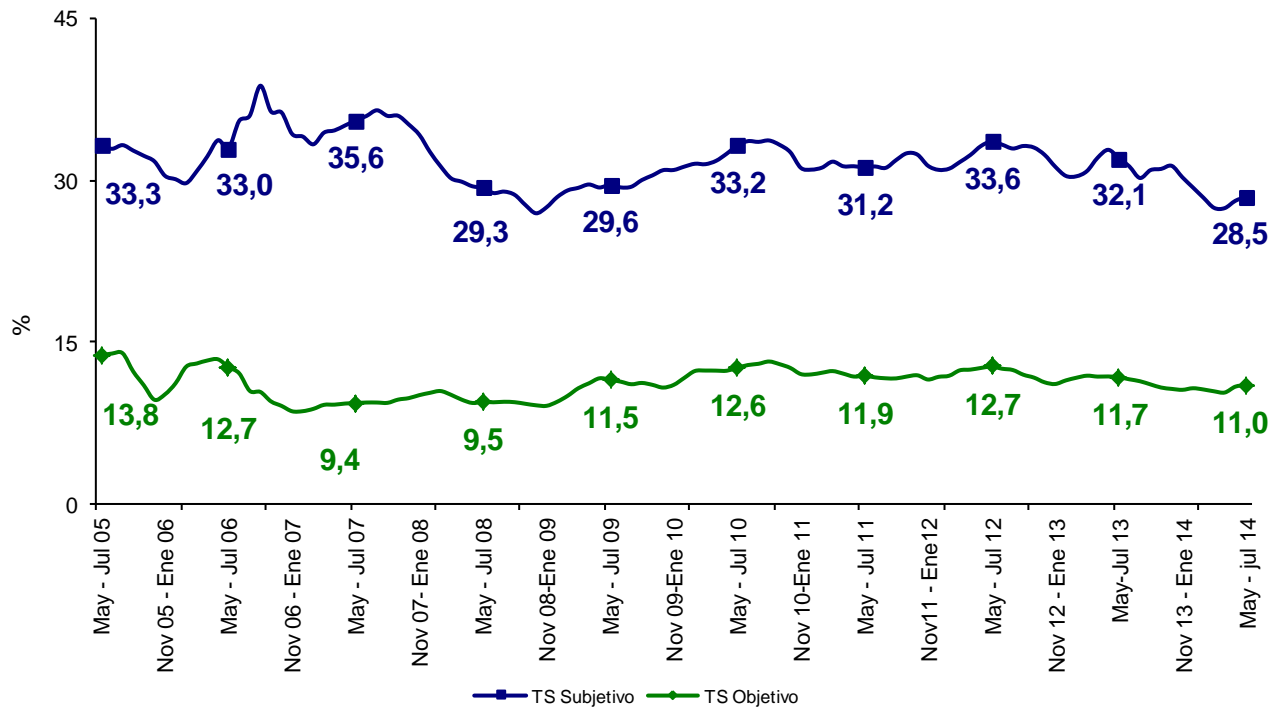

El **subempleo subjetivo** se refiere al simple deseo manifestado por el trabajador de mejorar sus ingresos, el número de horas trabajadas o tener una labor más propia de sus personales competencias.

El **subempleo objetivo** comprende a quienes tienen el deseo, pero además han hecho una gestión para materializar su aspiración y están en disposición de efectuar el cambio.

Población ocupada, desocupada, inactiva y subempleada Total nacional Trimestre móvil Mayo - Julio (2013 - 2014)

Población Total Nacional	Mayo - julio		Variación	
	2013	2014	Absoluta	%
Ocupados	21.091	21.385	294	1,4
Desocupados	2.217	2.139	-78	-3,5
Inactivos	12.977	13.280	304	2,3
Subempleados Subjetivos	7.479	6.699	-780	-10,4
Subempleados Objetivos	2.738	2.593	-145	-5,3

Fuente: DANE; GEIH

Nota: Resultado en miles. Por efecto de redondeo en miles los totales pueden diferir ligeramente

Nota: Datos expandidos con proyecciones de población elaboradas con base en los resultados del Censo 2005

TOTAL NACIONAL	Variación estadísticamente significativa	Límite Inferior	Límite Superior	Error Relativo %
May - Jul 2014				
Ocupados	Sí	21.230	21.541	0,4
Desocupados	No	2.070	2.209	1,7
Inactivos	Sí	13.132	13.429	0,6
Subempleados subjetivos	Sí	6.559	6.839	1,1
Subempleados objetivos	Sí	2.503	2.682	1,8

Fuente DANE, Metodología Estadística

Tasa global de participación, ocupación y desempleo Cabeceras

Trimestre móvil Mayo - Julio (2005 - 2014)

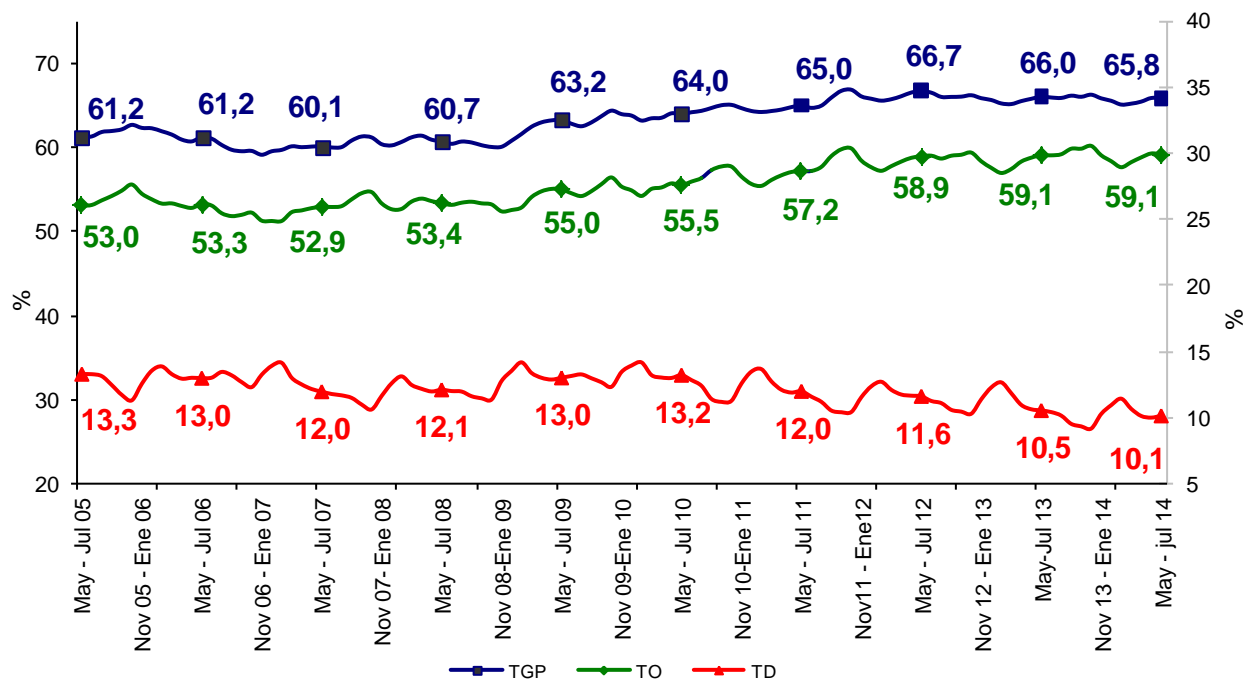

CABECERAS	Variación estadísticamente significativa	Límite Inferior	Límite Superior	Error Relativo %
TD	Sí	9,8	10,5	1,7
TO	No	58,7	59,6	0,4
TGP	No	65,4	66,3	0,3
TSS	Sí	27,7	28,9	1,1
TSO	Sí	11,0	11,9	1,8

Fuente DANE, Metodología Estadística

Tasa de subempleo subjetivo y objetivo Cabeceras Trimestre móvil Mayo - Julio (2005 - 2014)

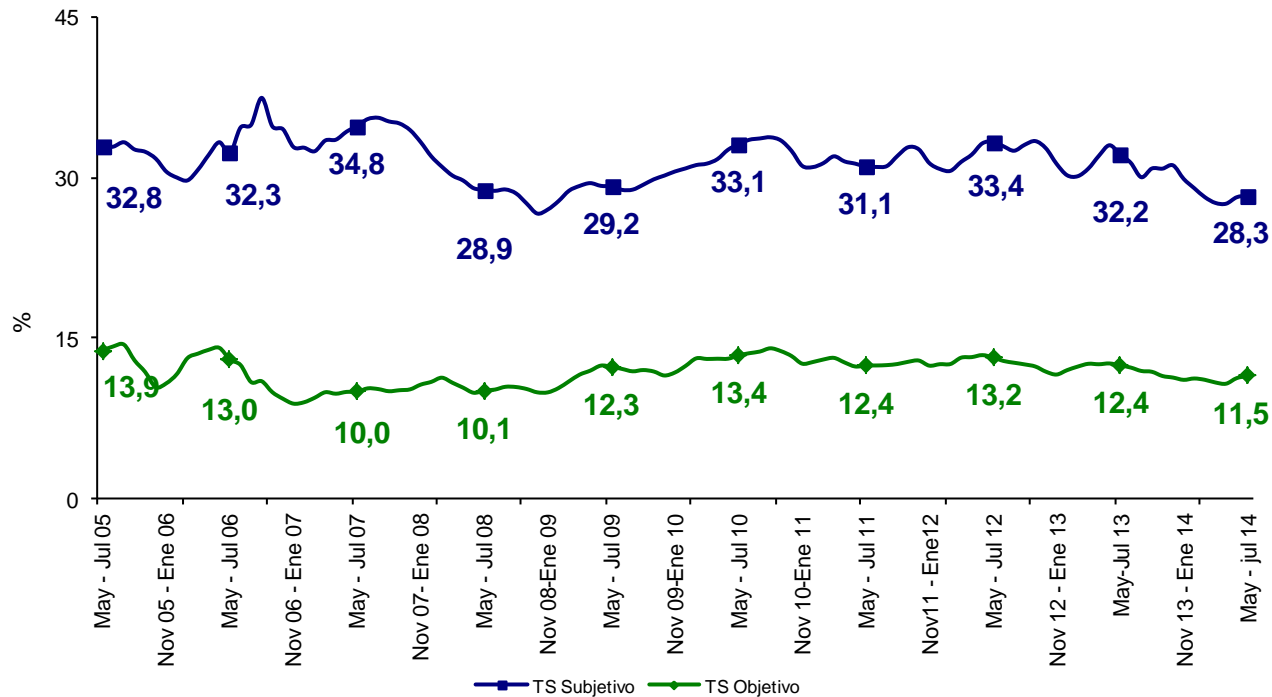

El **subempleo subjetivo** se refiere al simple deseo manifestado por el trabajador de mejorar sus ingresos, el número de horas trabajadas o tener una labor más propia de sus personales competencias.

El **subempleo objetivo** comprende a quienes tienen el deseo, pero además han hecho una gestión para materializar su aspiración y están en disposición de efectuar el cambio.

Población ocupada, desocupada, inactiva y subempleada Cabeceras Trimestre móvil Mayo - Julio (2013 - 2014)

Población Total Cabeceras	Mayo - julio		Variación	
	2013	2014	Absoluta	%
Ocupados	16.478	16.777	298	1,8
Desocupados	1.943	1.894	-49	-2,5
Inactivos	9.480	9.694	213	2,3
Subempleados Subjetivos	5.928	5.289	-639	-10,8
Subempleados Objetivos	2.292	2.138	-154	-6,7

Fuente: DANE; GEIH

Nota: Resultado en miles. Por efecto de redondeo en miles los totales pueden diferir ligeramente

Nota: Datos expandidos con proyecciones de población elaboradas con base en los resultados del Censo 2005

CABECERAS	Variación estadísticamente significativa	Límite Inferior	Límite Superior	Error Relativo %
May - Jul 2014				
Ocupados	Sí	16.644	16.909	0,4
Desocupados	No	1.831	1.958	1,7
Inactivos	Sí	9.570	9.818	0,7
Subempleados subjetivos	Sí	5.175	5.403	1,1
Subempleados objetivos	Sí	2.061	2.215	1,8

Fuente DANE, Metodología Estadística

Tasa global de participación, ocupación y desempleo Resto Trimestre móvil Mayo - Julio (2005 - 2014)

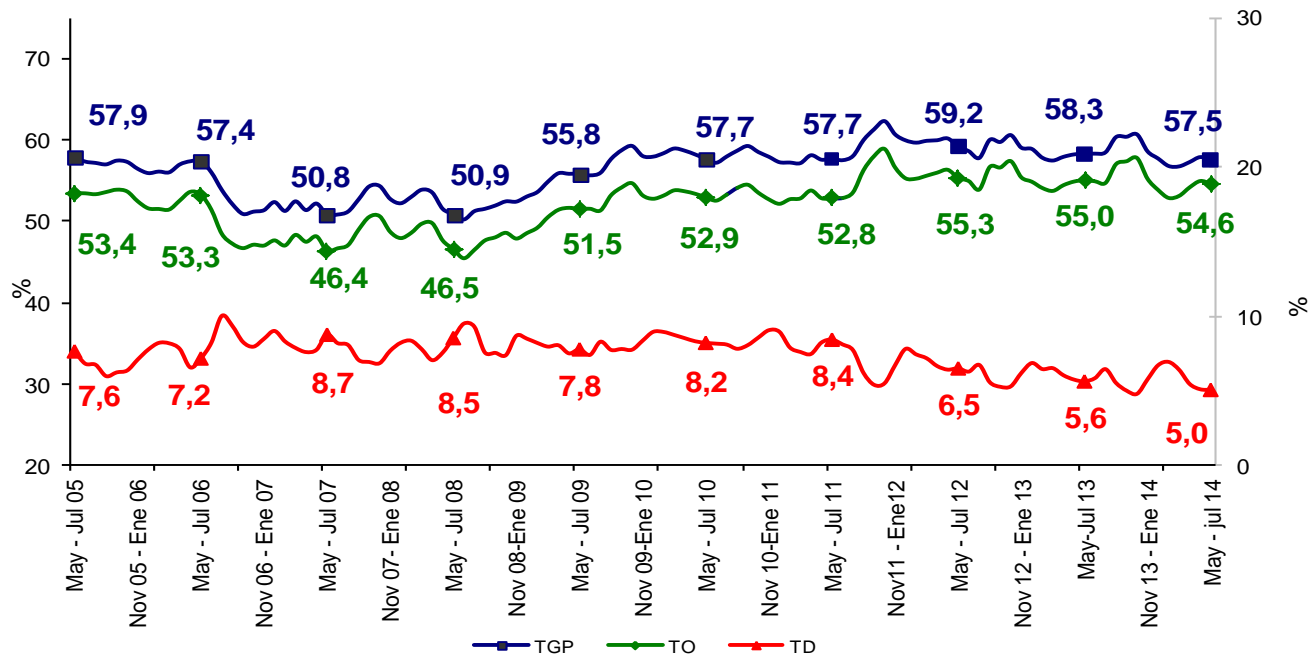

RESTO	Variación estadísticamente significativa	Límite Inferior	Límite Superior	Error Relativo %
TD	No	4,5	5,6	5,8
TO	No	53,7	55,5	0,8
TGP	No	56,6	58,4	0,8
TSS	Sí	27,5	30,6	2,6
TSO	No	8,5	10,3	4,9

Fuente DANE, Metodología Estadística

Tasa de subempleo subjetivo y objetivo Resto Trimestre móvil Mayo - Julio (2005 - 2014)



El **subempleo subjetivo** se refiere al simple deseo manifestado por el trabajador de mejorar sus ingresos, el número de horas trabajadas o tener una labor más propia de sus personales competencias.

El **subempleo objetivo** comprende a quienes tienen el deseo, pero además han hecho una gestión para materializar su aspiración y están en disposición de efectuar el cambio.

Población ocupada, desocupada, inactiva y subempleada Resto Trimestre móvil Mayo - Julio (2013 - 2014)

Población Total Resto	Mayo - julio		Variación	
	2013	2014	Absoluta	%
Ocupados	4.613	4.609	-4	-0,1
Desocupados	274	245	-30	-10,8
Inactivos	3.496	3.586	90	2,6
Subempleados Subjetivos	1.551	1.410	-141	-9,1
Subempleados Objetivos	446	455	9	2,1

Fuente: DANE; GEIH

Nota: Resultado en miles. Por efecto de redondeo en miles los totales pueden diferir ligeramente

Nota: Datos expandidos con proyecciones de población elaboradas con base en los resultados del Censo 2005

RESTO	Variación estadísticamente significativa	Límite Inferior	Límite Superior	Error Relativo %
May - Jul 2014				
Ocupados	No	4.536	4.682	0,8
Desocupados	No	216	273	5,9
Inactivos	No	3.512	3.660	1,1
Subempleados subjetivos	Sí	1.337	1.483	2,7
Subempleados objetivos	No	409	500	5,1

Fuente DANE, Metodología Estadística

Tasa global de participación, ocupación y desempleo

Total 13 áreas

Trimestre móvil Mayo - Julio (2005 - 2014)

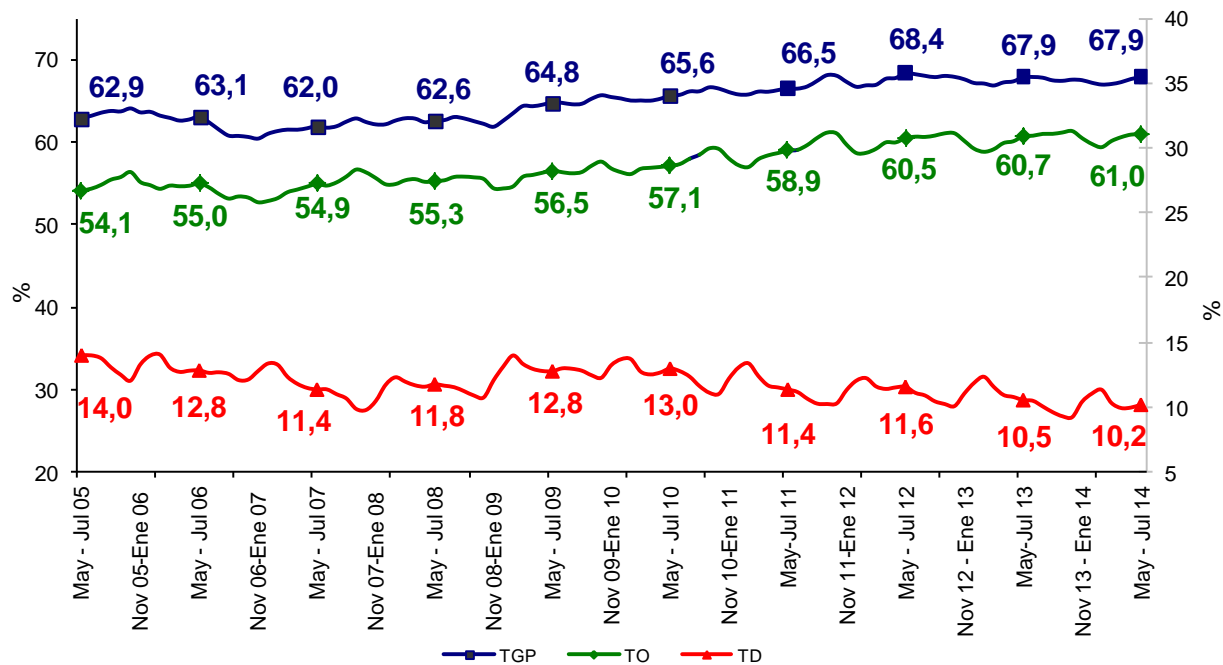

TOTAL 13 ÁREAS	Variación estadísticamente significativa	Límite Inferior	Límite Superior	Error Relativo %
May - Jul 2014				
TD	No	9,8	10,6	2,1
TO	No	60,4	61,5	0,4
TGP	No	67,4	68,4	0,4
TSS	Sí	26,4	27,8	1,3
TSO	Sí	10,5	11,5	2,3

Fuente DANE, Metodología Estadística



Tasa de subempleo subjetivo y objetivo Total 13 áreas Trimestre móvil Mayo - Julio (2005 - 2014)

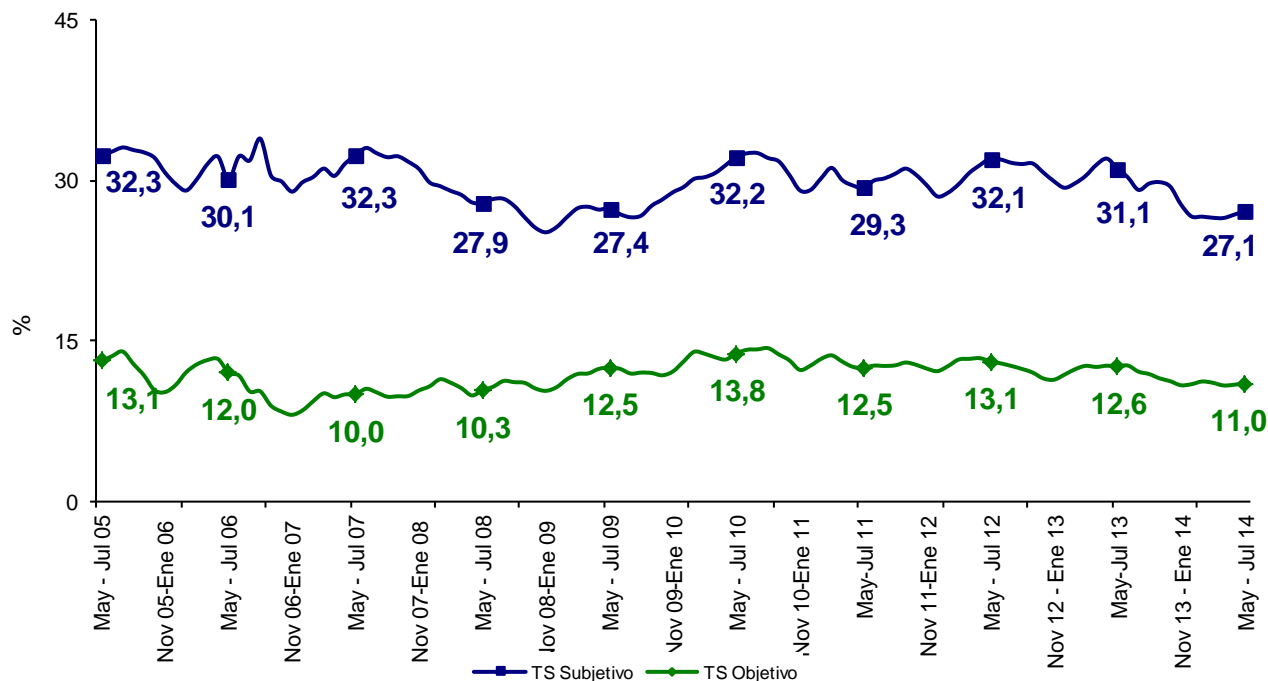

El **subempleo subjetivo** se refiere al simple deseo manifestado por el trabajador de mejorar sus ingresos, el número de horas trabajadas o tener una labor más propia de sus personales competencias.

El **subempleo objetivo** comprende a quienes tienen el deseo, pero además han hecho una gestión para materializar su aspiración y están en disposición de efectuar el cambio.

Población ocupada, desocupada, inactiva y subempleada Total 13 áreas Trimestre móvil Mayo - Julio (2013 - 2014)

Población Total 13 áreas	Mayo - julio		Variación	
	2013	2014	Absoluta	%
Ocupados	10.242	10.446	204	2,0
Desocupados	1.207	1.185	-22	-1,8
Inactivos	5.423	5.506	83	1,5
Subempleados Subjetivos	3.562	3.154	-409	-11,5
Subempleados Objetivos	1.441	1.281	-160	-11,1

Fuente: DANE; GEIH

Nota: Resultado en miles. Por efecto de redondeo en miles los totales pueden diferir ligeramente

Nota: Datos expandidos con proyecciones de población elaboradas con base en los resultados del Censo 2005

TOTAL 13 ÁREAS	Variación estadísticamente significativa	Límite Inferior	Límite Superior	Error Relativo %
May - Jul 2014				
Ocupados	Sí	10.356	10.536	0,4
Desocupados	No	1.136	1.233	2,1
Inactivos	No	5.423	5.589	0,8
Subempleados subjetivos	Sí	3.069	3.238	1,4
Subempleados objetivos	Sí	1.224	1.339	2,3

Fuente DANE, Metodología Estadística

Indicadores del mercado laboral 23 ciudades y áreas metropolitanas

Trimestre móvil
Mayo - Julio 2014

Indicadores de mercado laboral por ciudad, 24 ciudades Trimestre móvil (Mayo - Julio 2014)

	DOMINIO	TGP	TO	TS (subj)	TS (obj)	TD	Variación TD
	Mayo - julio						
1.	Cúcuta AM	64,8	55,1	28,9	14,8	15,0	+
2.	Armenia	64,9	55,3	26,2	15,8	14,9	-
3.	Pereira AM	61,7	53,0	17,0	6,3	14,2	-
4.	Ibagué	70,3	60,4	36,3	15,5	14,1	+
5.	Popayán	60,2	52,1	16,2	9,4	13,5	-
6.	Quibdó	57,5	49,8	19,7	6,4	13,3	-
7.	Cali AM	66,4	57,8	30,2	11,6	13,0	-
8.	Florencia	61,2	53,3	24,6	10,3	12,9	+
9.	Villavicencio	65,4	57,7	17,2	10,1	11,7	+
10.	Tunja	65,7	58,2	27,8	10,5	11,5	-
11.	Pasto	67,4	59,9	42,6	18,0	11,0	+
12.	Neiva	66,6	59,3	35,2	14,6	10,9	-
13.	Santa Marta	61,9	55,5	34,3	15,7	10,4	+
14.	Manizales AM	60,2	54,0	23,1	8,0	10,4	-
15.	Total 23 ciudades	67,4	60,4	27,0	11,1	10,3	-
	Total 13 áreas	67,9	61,0	27,1	11,0	10,2	-
16.	Montería	62,5	56,3	5,3	2,0	10,0	-
17.	Medellín AM	66,5	59,9	26,3	9,7	9,9	-
18.	Sincelejo	62,6	56,4	21,2	9,2	9,8	-
19.	Riohacha	65,1	58,8	36,6	14,7	9,7	+
20.	Bogotá DC	72,4	65,6	31,8	12,8	9,3	-
21.	Cartagena	60,2	55,0	15,3	6,8	8,6	-
22.	Valledupar	62,5	57,1	13,4	7,5	8,6	-
23.	Barranquilla AM	60,8	55,7	12,3	6,7	8,3	+
24.	Bucaramanga AM	72,0	66,7	23,8	9,5	7,3	-



Tasa global de participación, ocupación y desempleo Total 23 ciudades, Serie Trimestre móvil Mayo - Julio (2008 – 2014)

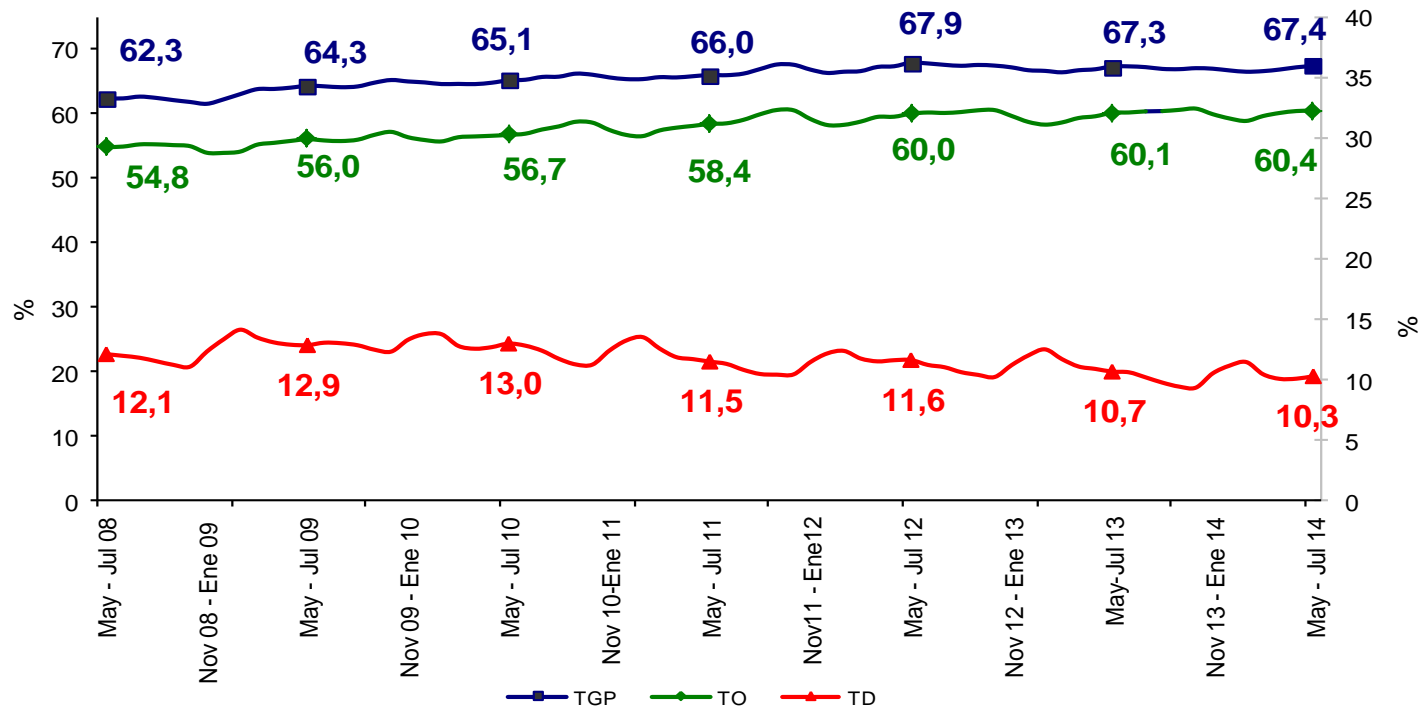

Tasa Subempleo Subjetivo y Objetivo

Total 23 ciudades, Serie Trimestre móvil móvil

Mayo - Julio (2008 – 2014)

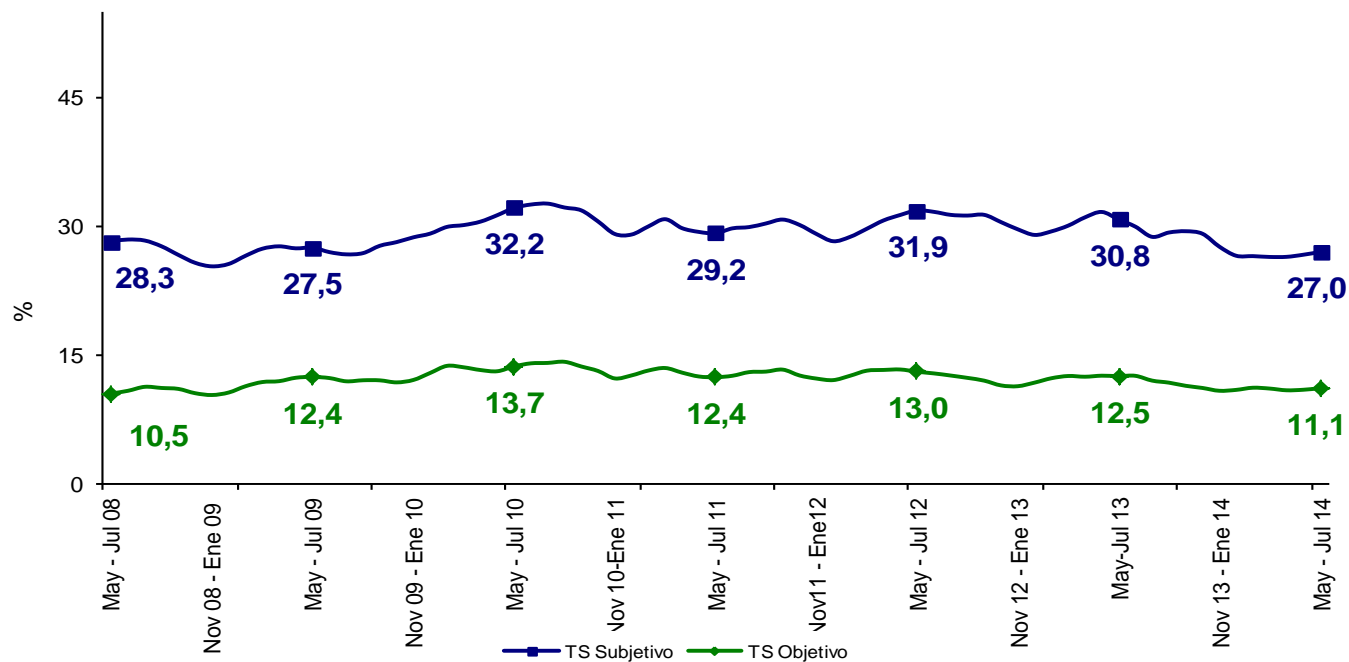

Bogotá D.C.

Trimestre móvil Mayo - Julio (2005 - 2014)

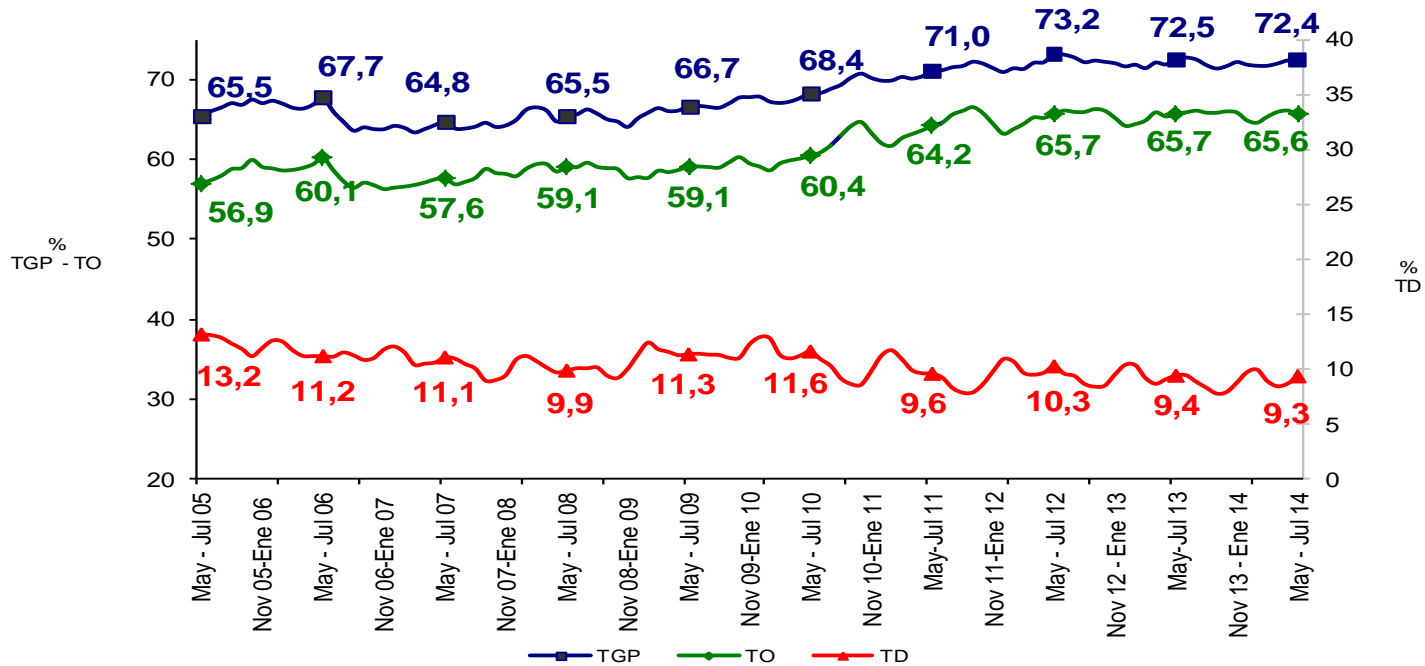

BOGOTÁ DC		Variación estadísticamente Significativa	Límite Inferior	Límite Superior	Error Relativo %
May - Jul 2014					
	TD	No	8,5	10,2	4,6
	TO	No	64,4	66,8	0,9
	TGP	No	71,3	73,5	0,8
	TSS	Sí	30,3	33,2	2,3
	TSO	Sí	11,7	13,8	4,3

Fuente DANE, Metodología Estadística



Bogotá D.C.

Trimestre móvil Mayo - Julio (2005 - 2014)

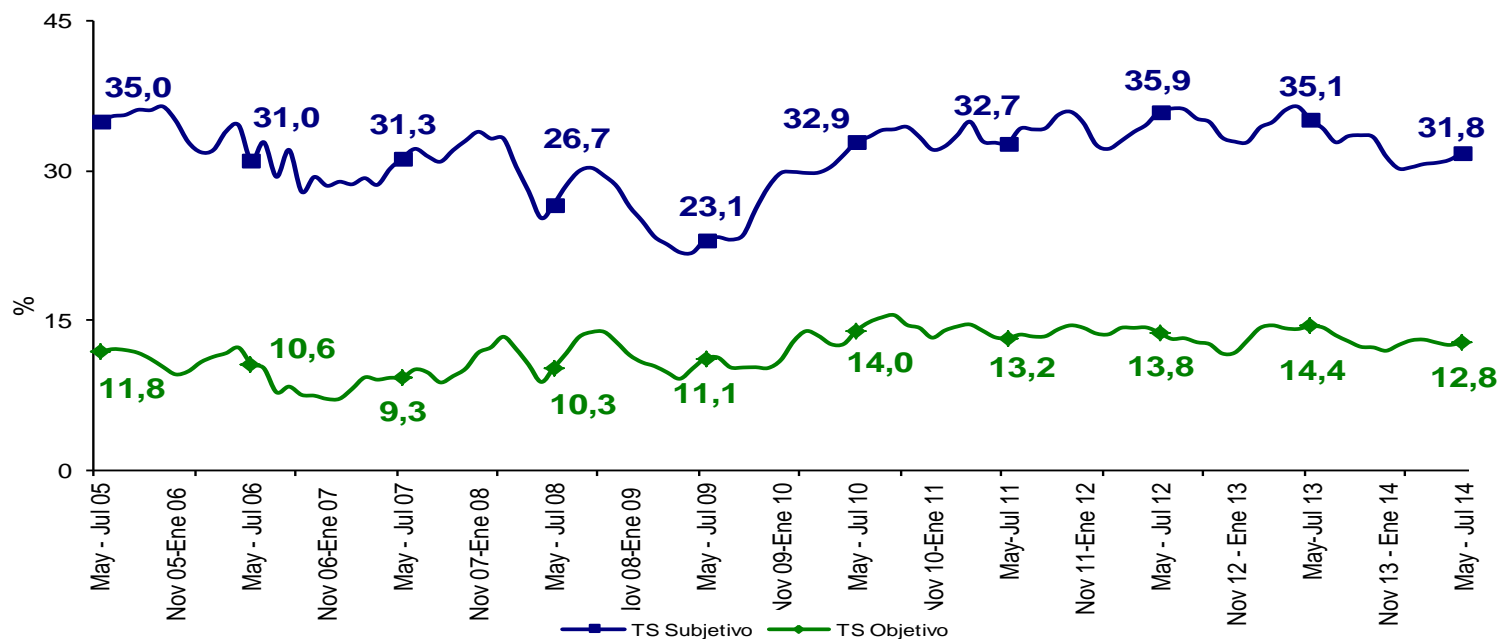

BOGOTÁ DC	Variación estadísticamente Significativa	Límite Inferior	Límite Superior	Error Relativo %
May- Jul 2014				
TD	No	8,5	10,2	4,6
TO	No	64,4	66,8	0,9
TGP	No	71,3	73,5	0,8
TSS	Sí	30,3	33,2	2,3
TSO	Sí	11,7	13,8	4,3

Fuente DANE, Metodología Estadística



Medellín A.M.

Trimestre móvil Mayo - Julio (2005 - 2014)

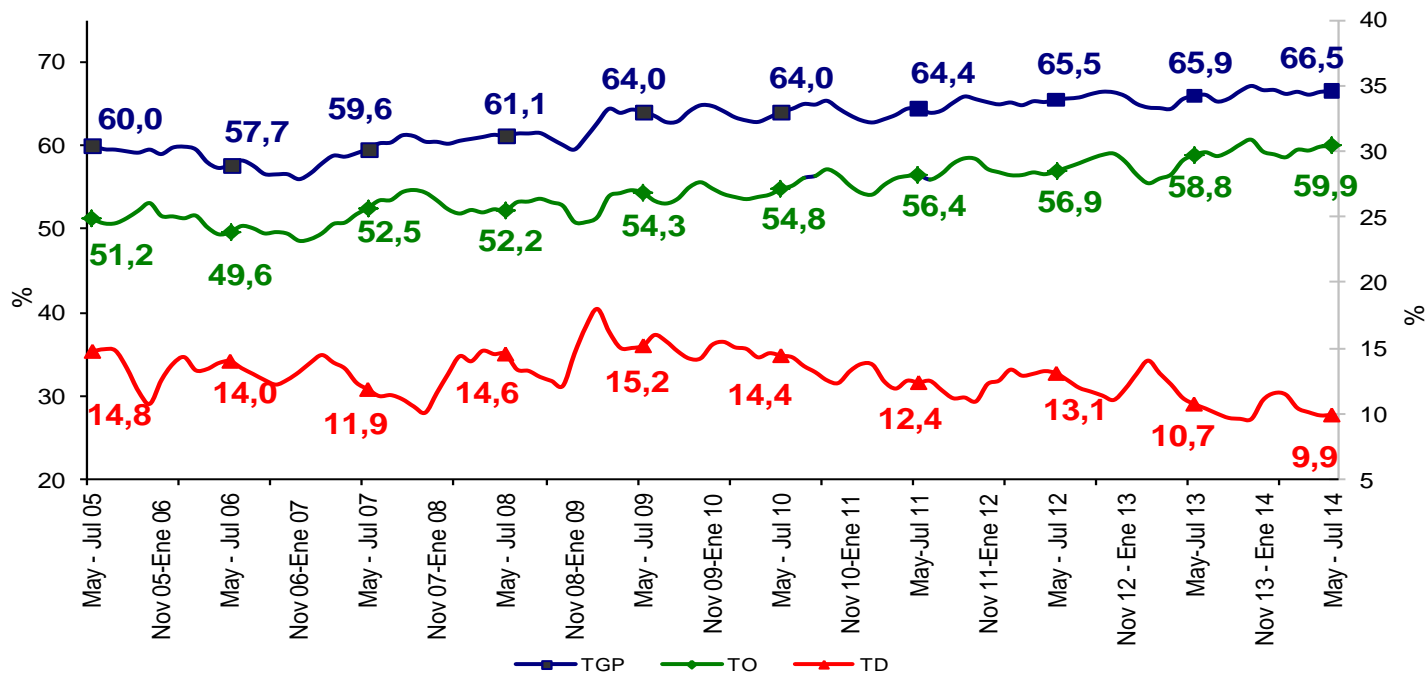

MEDELLÍN AM	Variación estadísticamente Significativa	Límite Inferior	Límite Superior	Error Relativo %
TD	No	9,0	10,8	4,6
TO	No	58,8	61,0	0,9
TGP	No	65,6	67,4	0,7
TSS	Sí	24,7	27,9	3,1
TSO	No	8,8	10,6	4,9

Fuente DANE, Metodología Estadística



Medellín A.M.

Trimestre móvil Mayo - Julio (2005 - 2014)

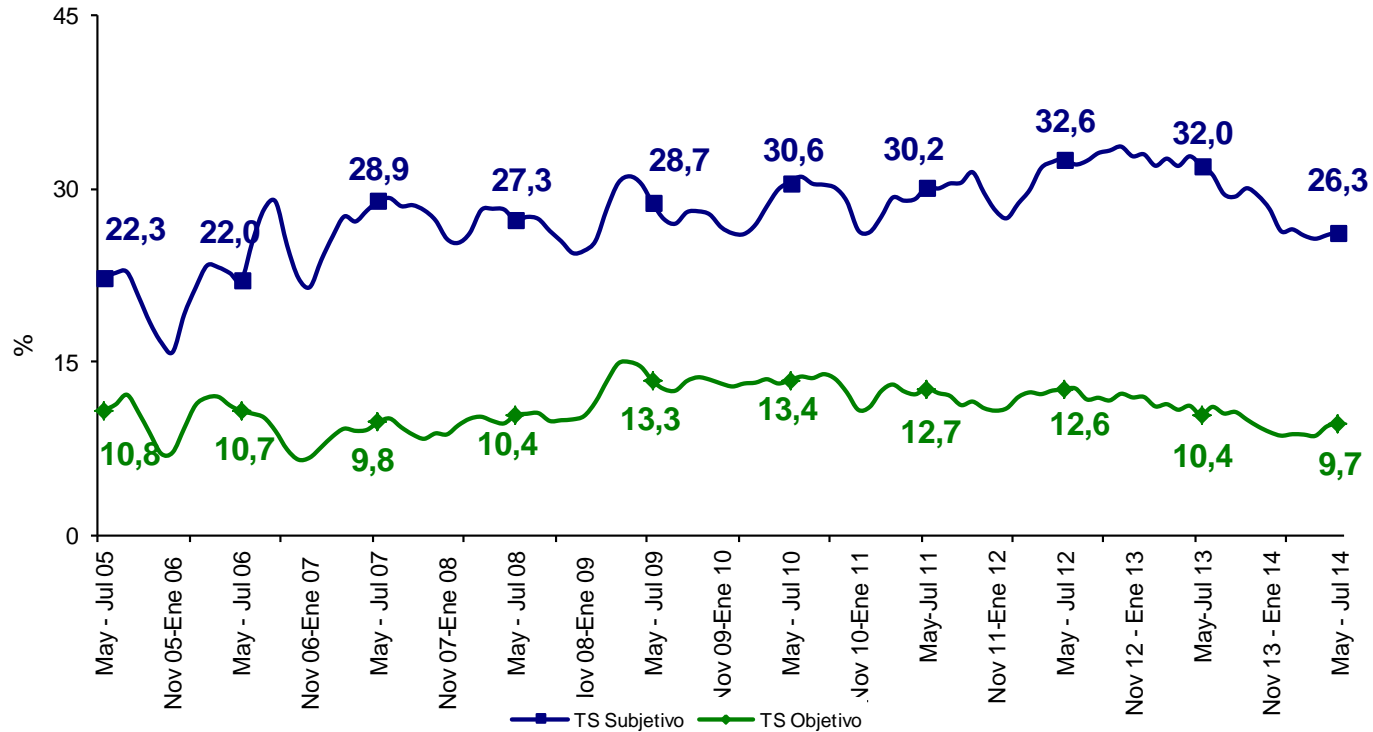

MEDELLIN AM	variacion estadisticamente Significativa	Limite Inferior	Limite Superior	Error Relativo %
May- Jul 2014				
TD	No	9,0	10,8	4,6
TO	No	58,8	61,0	0,9
TGP	No	65,6	67,4	0,7
TSS	Si	24,7	27,9	3,1
TSO	No	8,8	10,6	4,9

Fuente DANE, Metodología Estadística



Cali A.M.

Trimestre móvil Mayo - Julio (2005 - 2014)

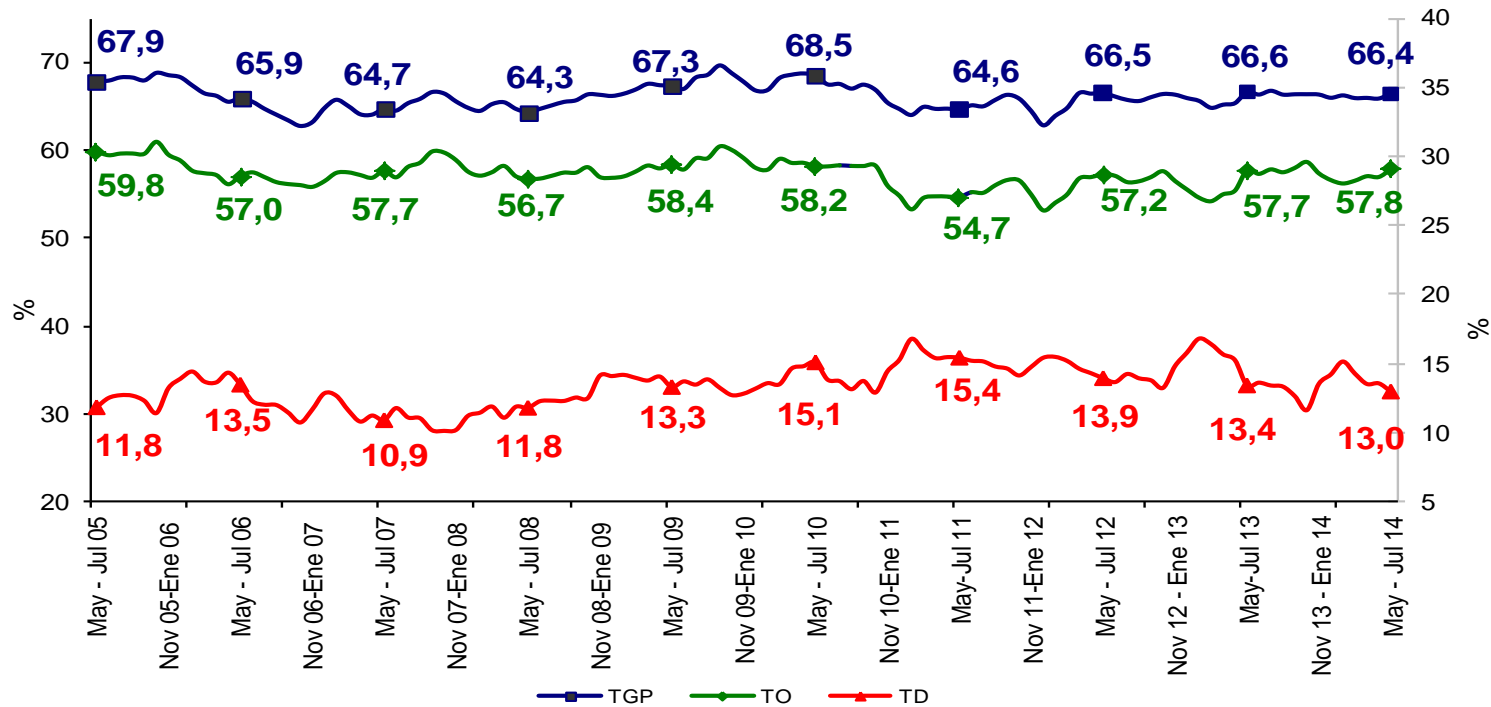

CALI AM	Variación estadísticamente Significativa	Límite Inferior	Límite Superior	Error Relativo %
May- Jul 2014				
TD	No	11,7	14,2	4,9
TO	No	56,6	59,1	1,1
TGP	No	65,3	67,6	0,9
TSS	No	28,4	32,0	3,0
TSO	Sí	10,5	12,8	5,1

Fuente DANE, Metodología Estadística



Cali A.M.

Trimestre móvil Mayo - Julio (2005 - 2014)



CALI AM	Variación estadísticamente Significativa	Límite Inferior	Límite Superior	Error Relativo %
May- Jul 2014				
TD	No	11,7	14,2	4,9
TO	No	56,6	59,1	1,1
TGP	No	65,3	67,6	0,9
TSS	No	28,4	32,0	3,0
TSO	Sí	10,5	12,8	5,1

Fuente DANE, Metodología Estadística



Barranquilla A.M.

Trimestre móvil Mayo - Julio (2005 - 2014)

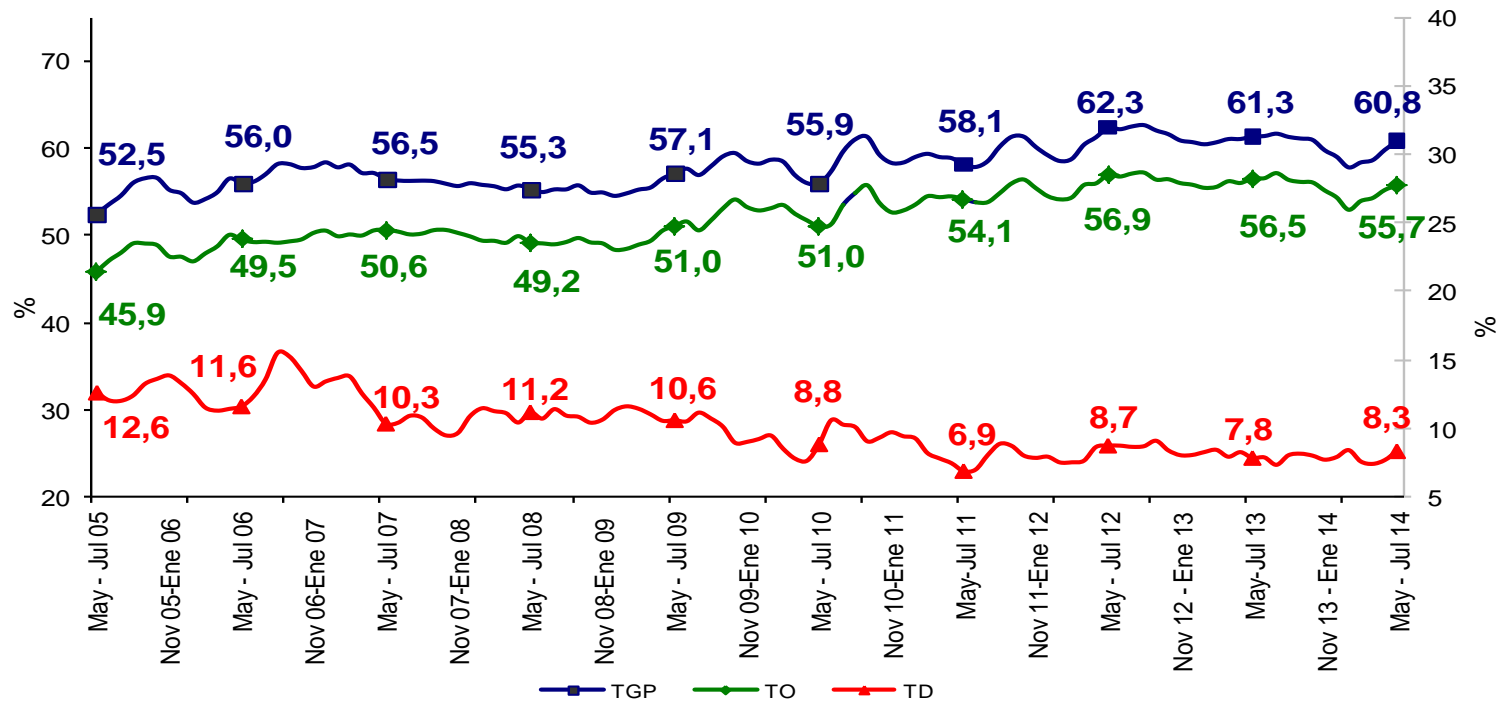

BARRANQUILLA AM	Variación estadísticamente Significativa	Límite Inferior	Límite Superior	Error Relativo %
May- Jul 2014				
TD	No	7,5	9,1	5,0
TO	No	54,6	56,8	1,0
TGP	No	59,7	61,8	0,9
TSS	No	11,1	13,6	5,1
TSO	Sí	5,9	7,6	6,3

Fuente DANE, Metodología Estadística



Barranquilla A.M.

Trimestre móvil Mayo - Julio (2005 - 2014)

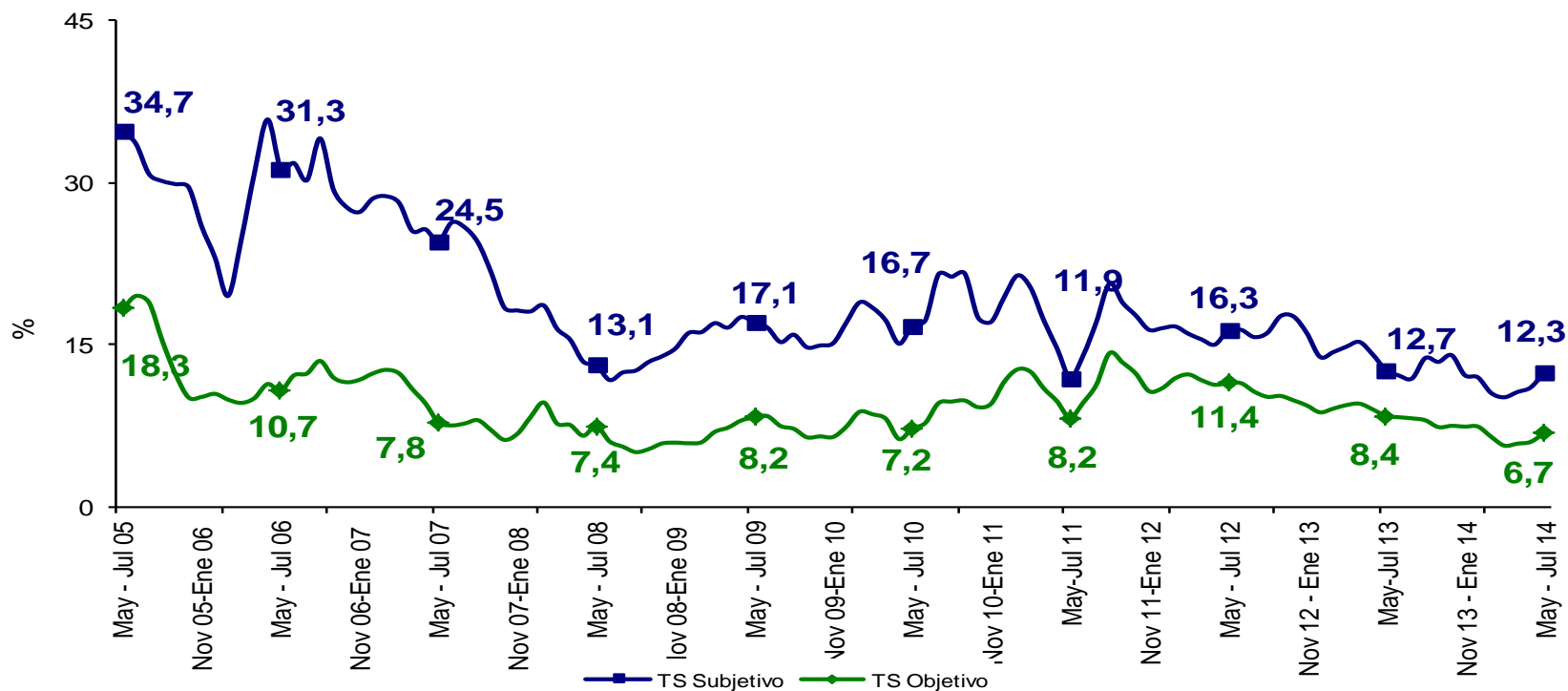

BARRANQUILLA AM	Variación estadísticamente Significativa	Límite Inferior	Límite Superior	Error Relativo %
May- Jul 2014				
TD	No	7,5	9,1	5,0
TO	No	54,6	56,8	1,0
TGP	No	59,7	61,8	0,9
TSS	No	11,1	13,6	5,1
TSO	Sí	5,9	7,6	6,3

Fuente DANE, Metodología Estadística



Bucaramanga AM

Trimestre móvil Mayo - Julio (2005 - 2014)

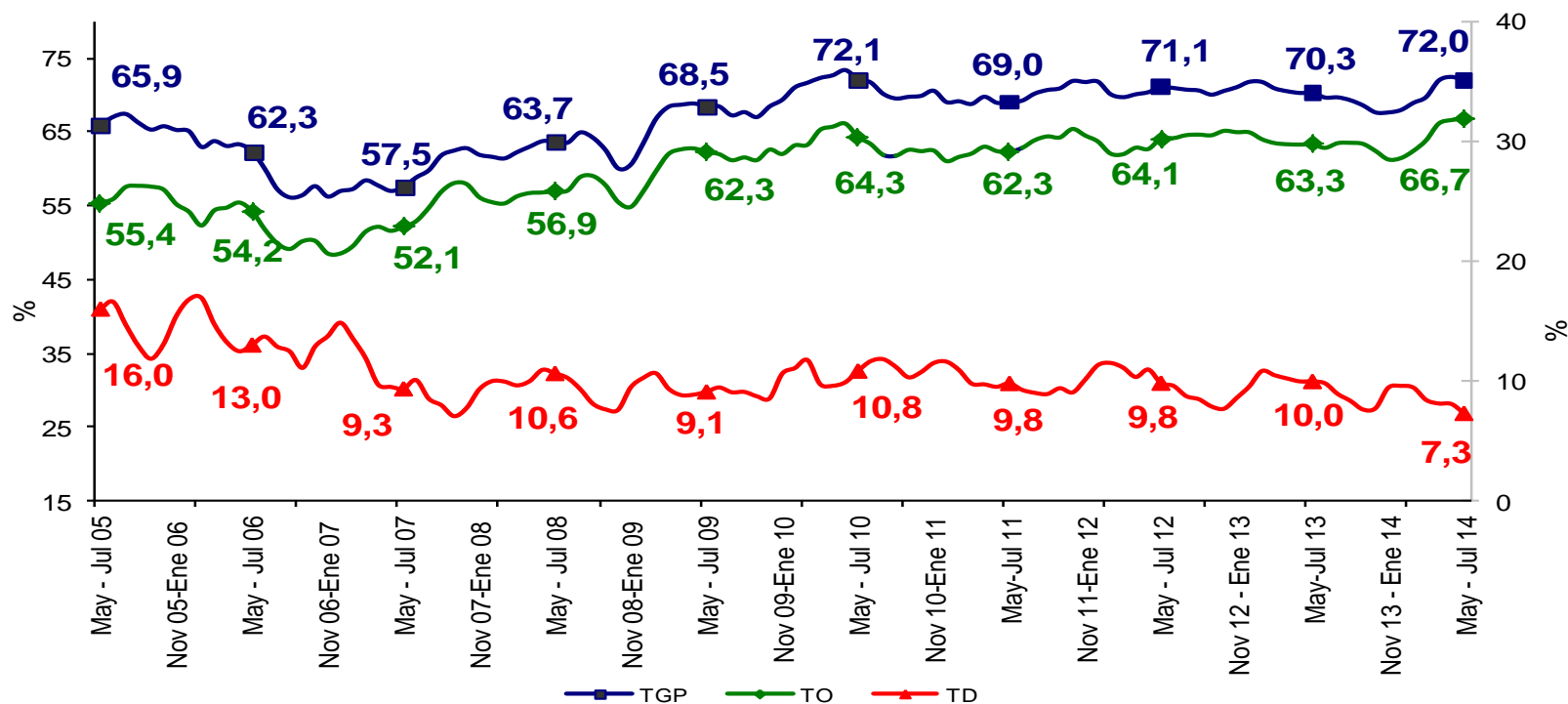

BUCARAMANGA AM	Variación estadísticamente Significativa	Límite Inferior	Límite Superior	Error Relativo %
TD	Sí	6,3	8,3	6,7
TO	Sí	64,9	68,5	1,4
TGP	No	70,2	73,7	1,2
TSS	Sí	21,6	26,0	4,7
TSO	Sí	8,4	10,6	5,9

Fuente DANE, Metodología Estadística



Bucaramanga AM

Trimestre móvil Mayo - Julio (2005 - 2014)

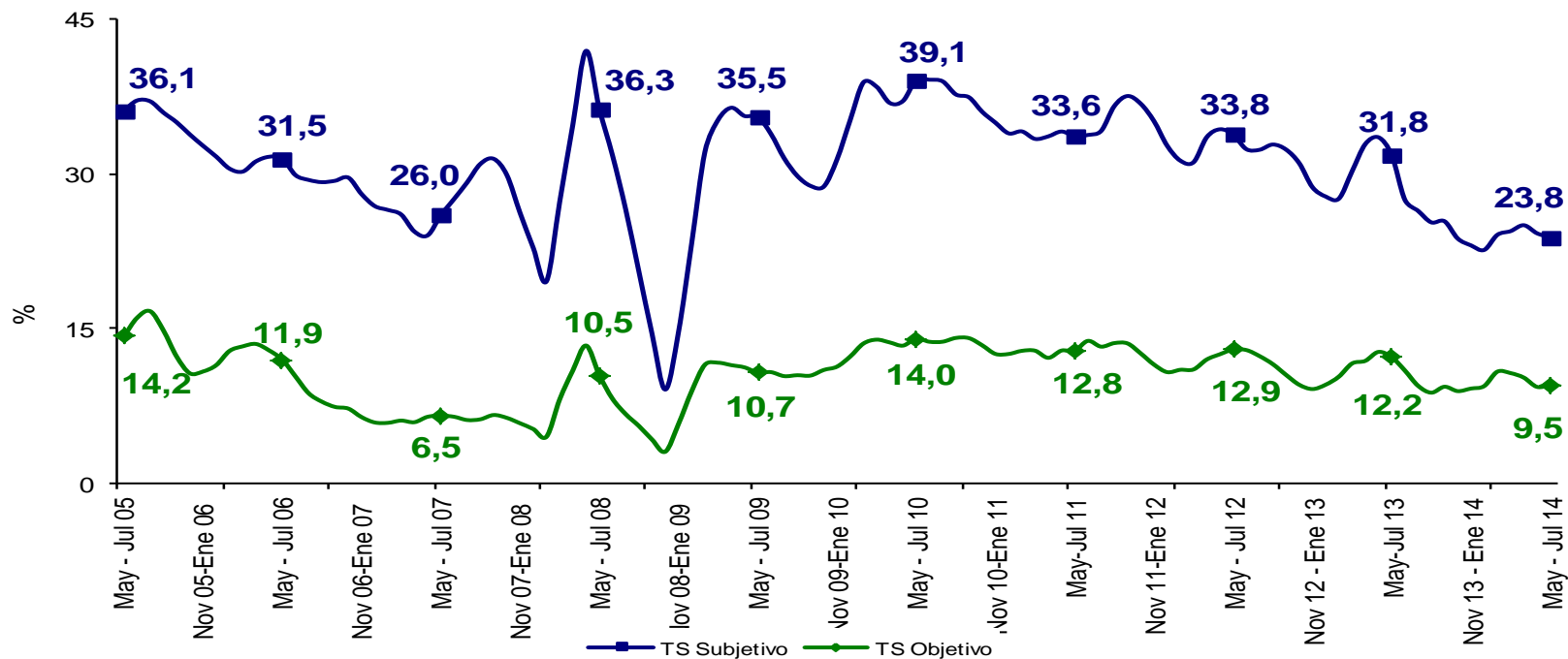

BUARAMANGA AM	Variación estadísticamente Significativa	Límite Inferior	Límite Superior	Error Relativo %
May- Jul 2014				
TD	Sí	6,3	8,3	6,7
TO	Sí	64,9	68,5	1,4
TGP	No	70,2	73,7	1,2
TSS	Sí	21,6	26,0	4,7
TSO	Sí	8,4	10,6	5,9

Fuente DANE, Metodología Estadística



Manizales AM

Trimestre móvil Mayo - Julio (2005 - 2014)

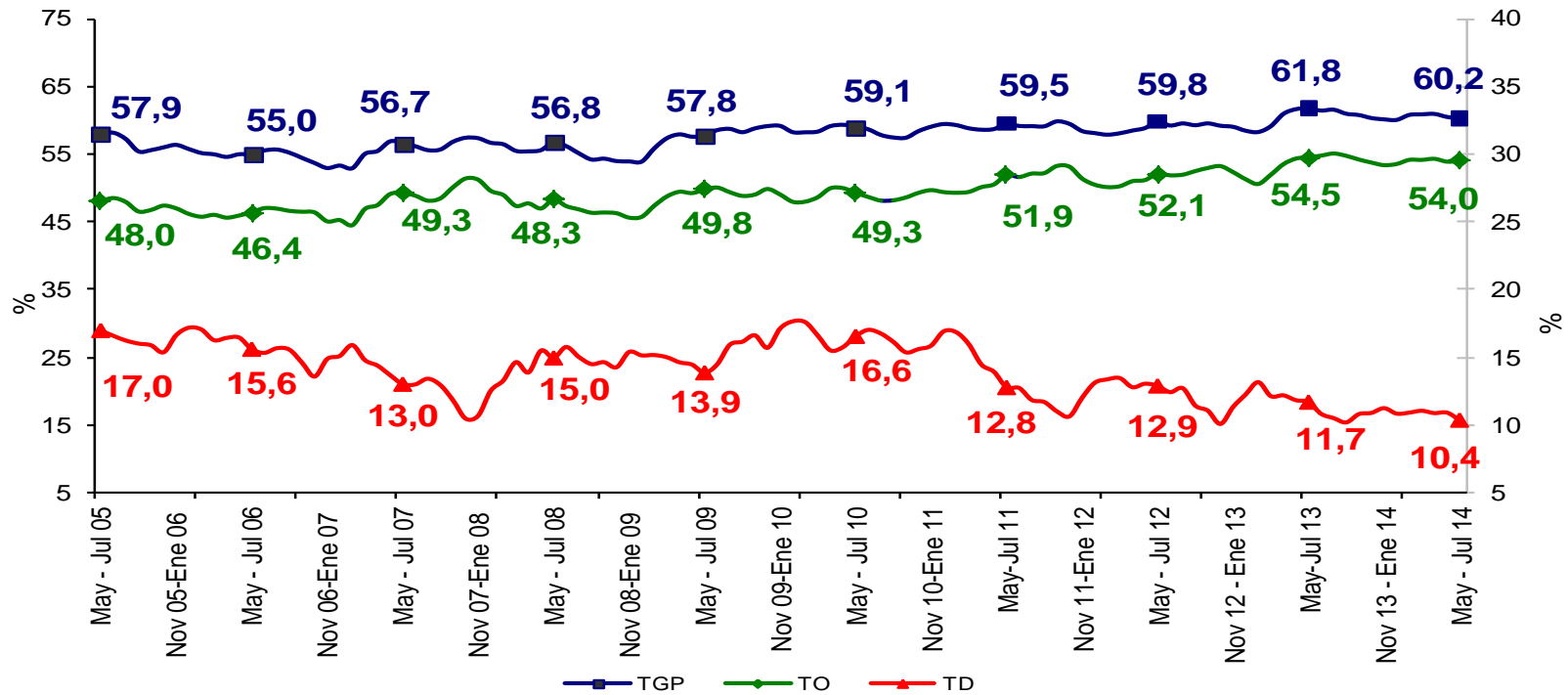

MANIZALES AM	Variación estadísticamente Significativa	Límite Inferior	Límite Superior	Error Relativo %
TD	No	8,9	11,8	7,2
TO	No	52,4	55,6	1,5
TGP	No	58,9	61,6	1,2
TSS	Sí	21,1	25,2	4,5
TSO	No	6,9	9,1	7,2

Fuente DANE, Metodología Estadística



Manizales AM

Trimestre móvil Mayo - Julio (2005 - 2014)

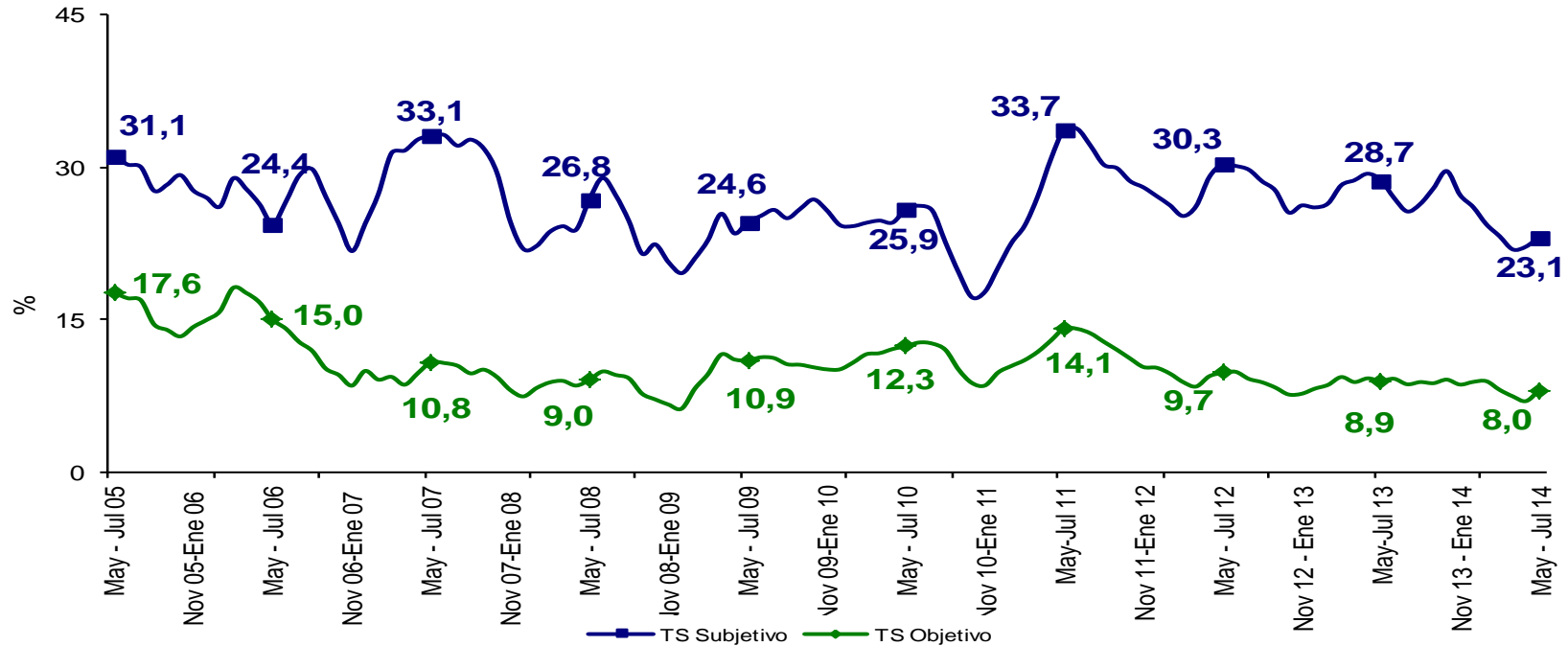

MANIZALES AM	Variación estadísticamente Significativa	Límite Inferior	Límite Superior	Error Relativo %
May- Jul 2014				
TD	No	8,9	11,8	7,2
TO	No	52,4	55,6	1,5
TGP	No	58,9	61,6	1,2
TSS	Sí	21,1	25,2	4,5
TSO	No	6,9	9,1	7,2

Fuente DANE, Metodología Estadística



Pasto

Trimestre móvil Mayo - Julio (2005 - 2014)

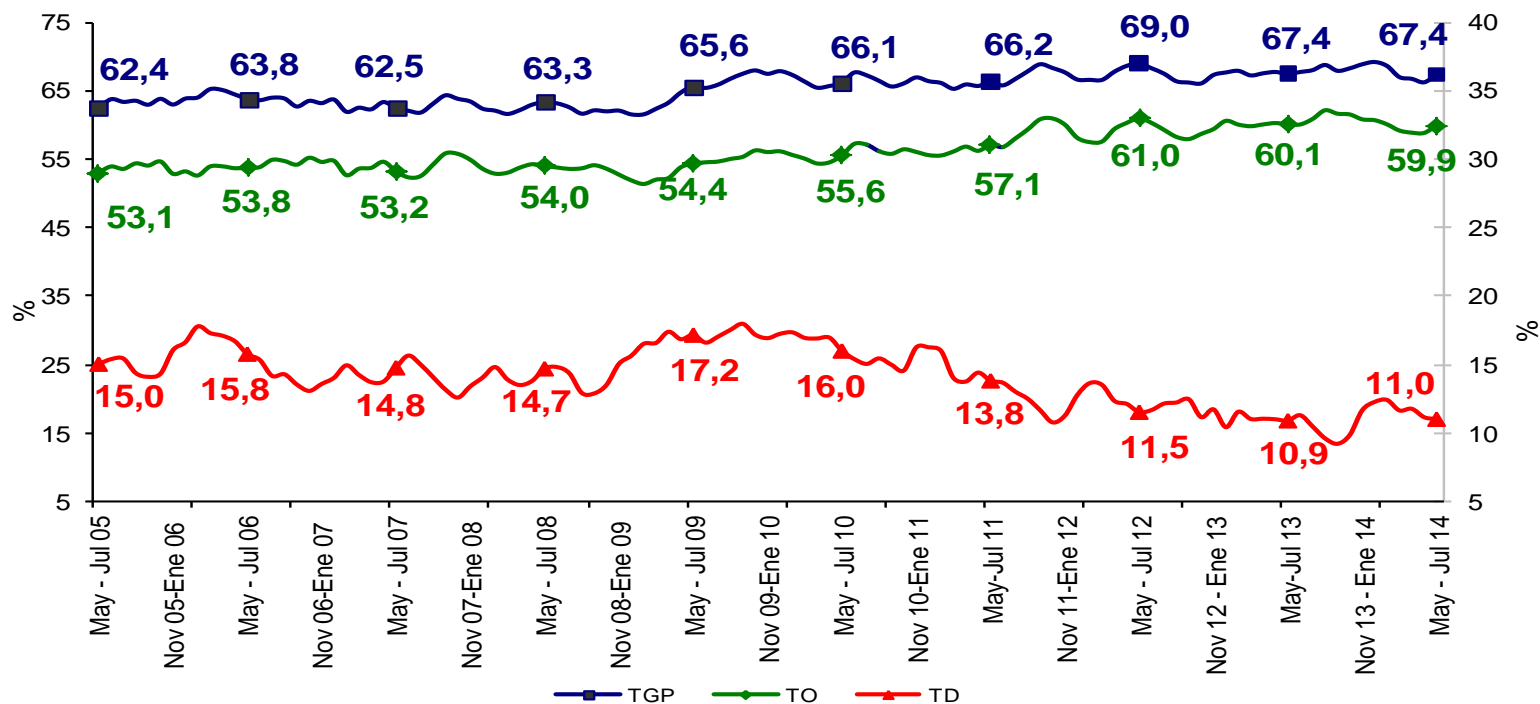

PASTO	Variación estadísticamente Significativa	Límite Inferior	Límite Superior	Error Relativo %
TD	No	9,8	12,3	5,8
TO	No	58,6	61,3	1,1
TGP	No	66,2	68,6	0,9
TSS	No	40,5	44,8	2,5
TSO	No	16,4	19,6	4,6

Fuente DANE, Metodología Estadística



Pasto

Trimestre móvil Mayo - Julio (2005 - 2014)



PASTO	Variación estadísticamente Significativa	Límite Inferior	Límite Superior	Error Relativo %
May- Jul 2014				
TD	No	9,8	12,3	5,8
TO	No	58,6	61,3	1,1
TGP	No	66,2	68,6	0,9
TSS	No	40,5	44,8	2,5
TSO	No	16,4	19,6	4,6

Fuente DANE, Metodología Estadística



Pereira AM

Trimestre móvil Mayo - Julio (2005 - 2014)

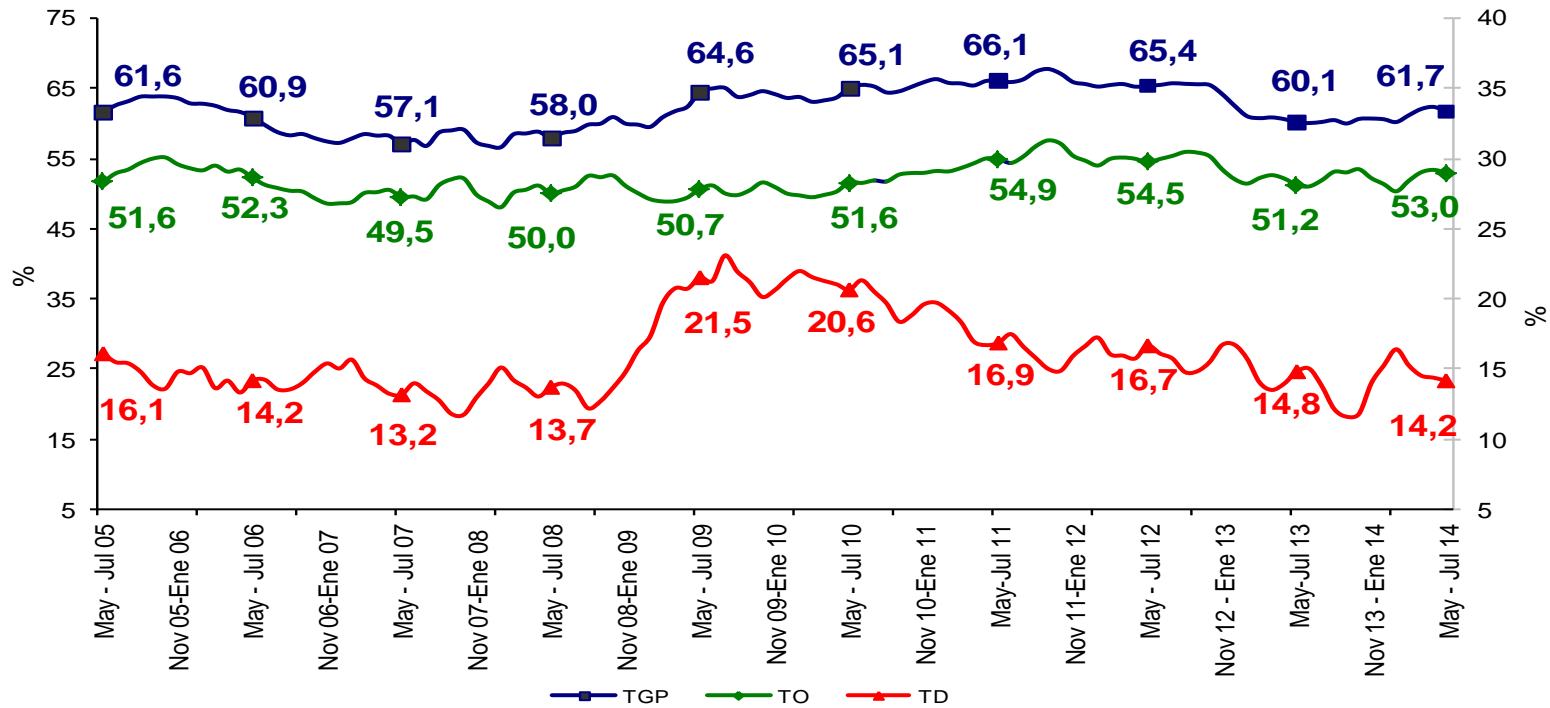

PEREIRA AM	Variación estadísticamente Significativa	Límite Inferior	Límite Superior	Error Relativo %
TD	No	12,8	15,6	5,1
TO	No	51,5	54,5	1,5
TGP	No	60,4	63,0	1,1
TSS	No	15,4	18,6	4,8
TSO	No	5,3	7,3	7,9

Fuente DANE, Metodología Estadística



Pereira AM

Trimestre móvil Mayo - Julio (2005 - 2014)

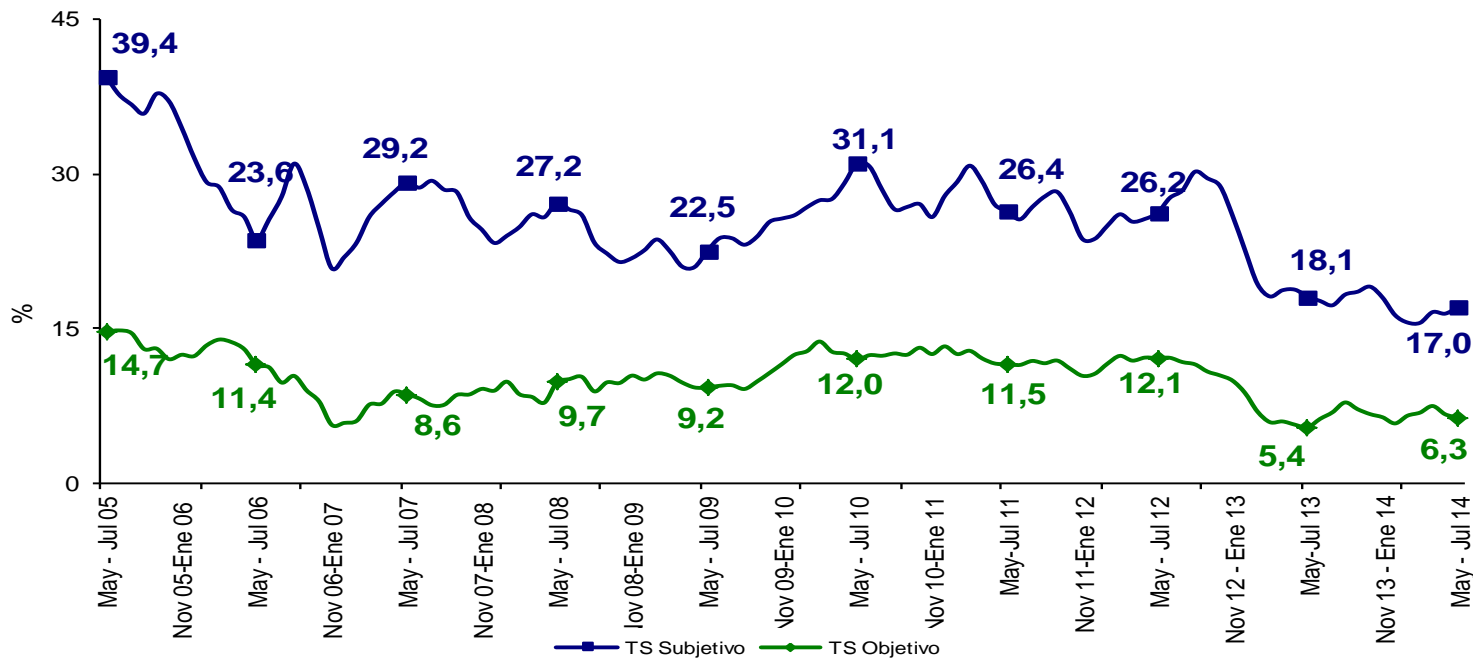

PEREIRA AM	Variación estadísticamente Significativa	Límite Inferior	Límite Superior	Error Relativo %
May- Jul 2014				
TD	No	12,8	15,6	5,1
TO	No	51,5	54,5	1,5
TGP	No	60,4	63,0	1,1
TSS	No	15,4	18,6	4,8
TSO	No	5,3	7,3	7,9

Fuente DANE, Metodología Estadística



Cúcuta AM

Trimestre móvil Mayo - Julio (2005 - 2014)

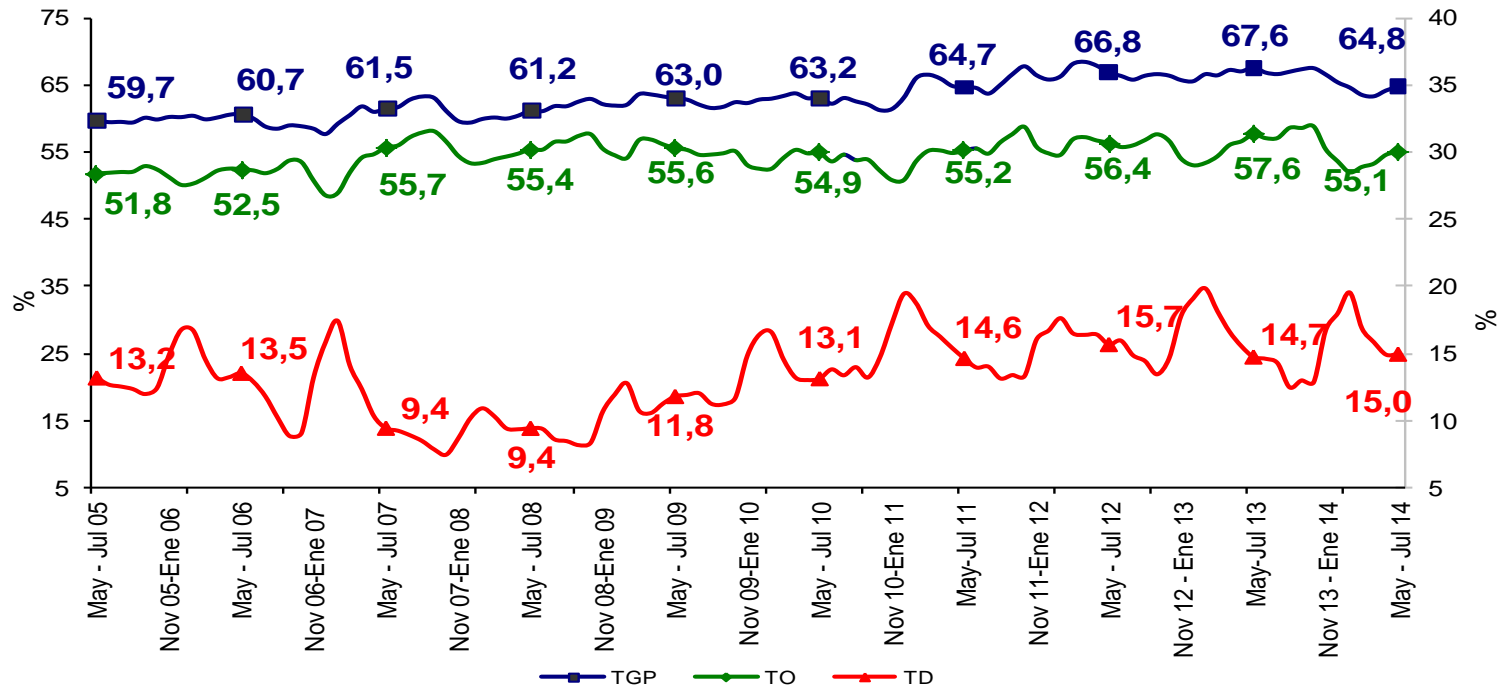

CÚCUTA AM	Variación estadísticamente Significativa	Límite Inferior	Límite Superior	Error Relativo %
May- Jul 2014				
TD	No	13,6	16,3	4,7
TO	Sí	53,6	56,5	1,4
TGP	Sí	63,3	66,2	1,1
TSS	Sí	27,0	30,8	3,3
TSO	No	13,2	16,4	5,6

Fuente DANE, Metodología Estadística



Cúcuta AM

Trimestre móvil Mayo - Julio (2005 - 2014)

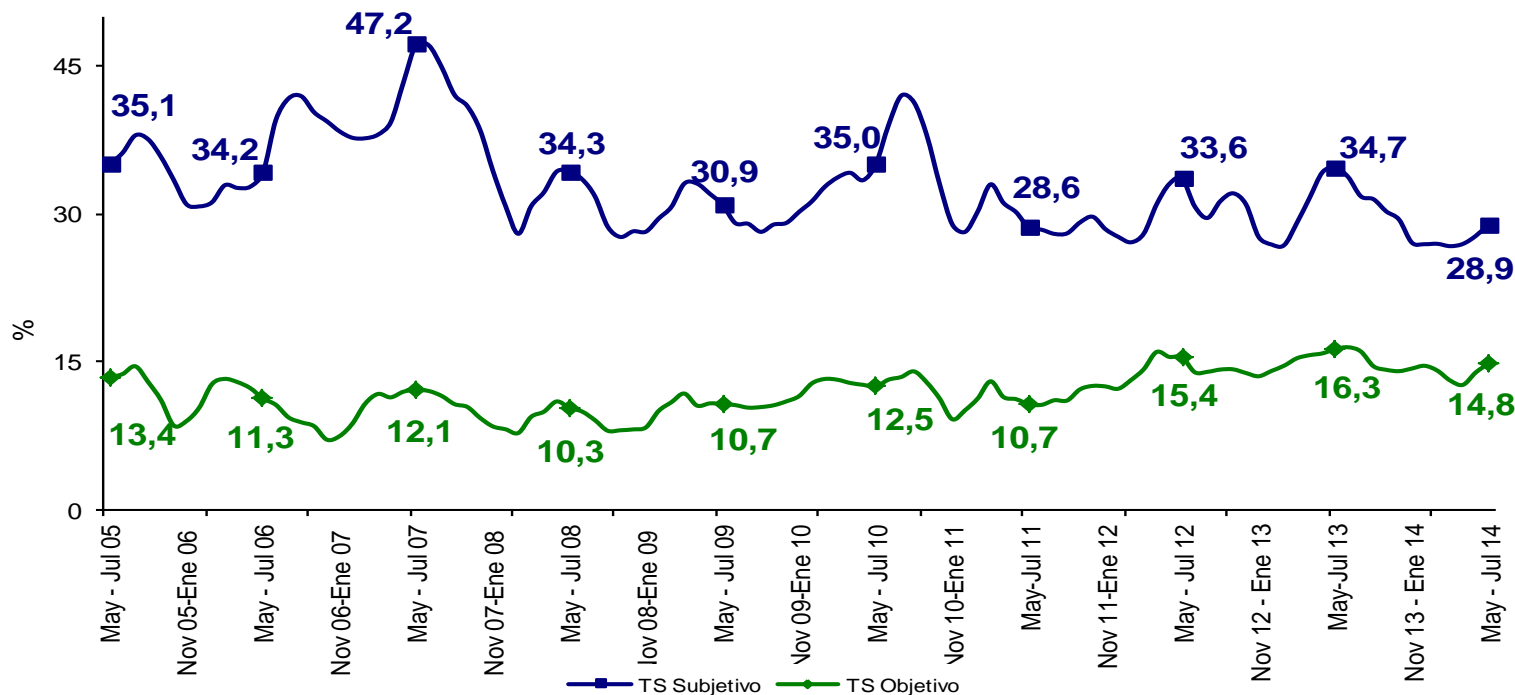

CÚCUTA AM	Variación estadísticamente Significativa	Límite Inferior	Límite Superior	Error Relativo %
May- Jul 2014				
TD	No	13,6	16,3	4,7
TO	Sí	53,6	56,5	1,4
TGP	Sí	63,3	66,2	1,1
TSS	Sí	27,0	30,8	3,3
TSO	No	13,2	16,4	5,6

Fuente DANE, Metodología Estadística



Ibagué

Trimestre móvil Mayo - Julio (2005 - 2014)

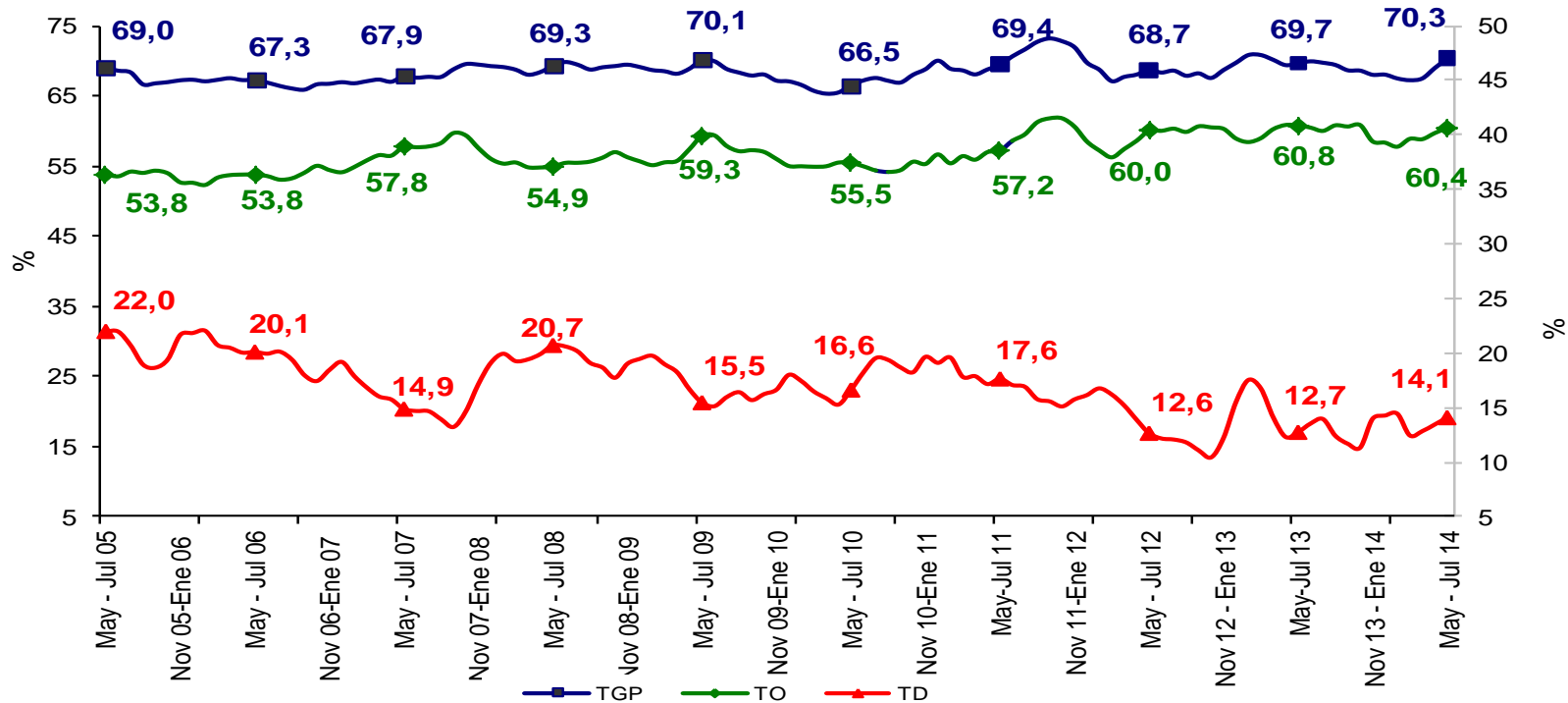

IBAGUÉ	Variación estadísticamente Significativa	Límite		Error
		Inferior	Superior	Relativo %
May- Jul 2014				
TD	No	12,7	15,5	5,0
TO	No	59,0	61,9	1,2
TGP	No	69,0	71,6	0,9
TSS	No	34,1	38,5	3,1
TSO	Sí	13,9	17,1	5,3

Fuente DANE, Metodología Estadística



Ibagué

Trimestre móvil Mayo - Julio (2005 - 2014)

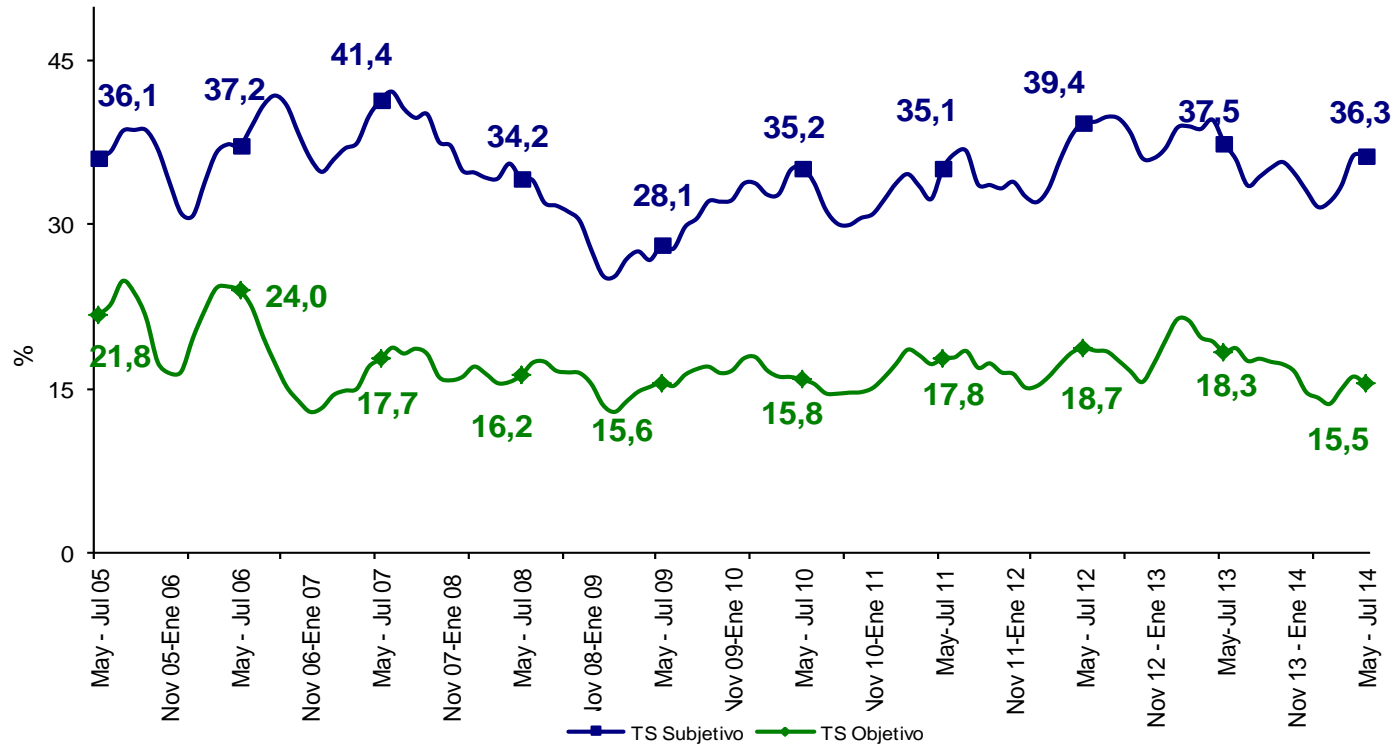

IBAGUÉ	Variación estadísticamente Significativa	Límite Inferior	Límite Superior	Error Relativo %
May- Jul 2014				
TD	No	12,7	15,5	5,0
TO	No	59,0	61,9	1,2
TGP	No	69,0	71,6	0,9
TSS	No	34,1	38,5	3,1
TSO	Sí	13,9	17,1	5,3

Fuente DANE, Metodología Estadística



Montería

Trimestre móvil Mayo - Julio (2005 - 2014)

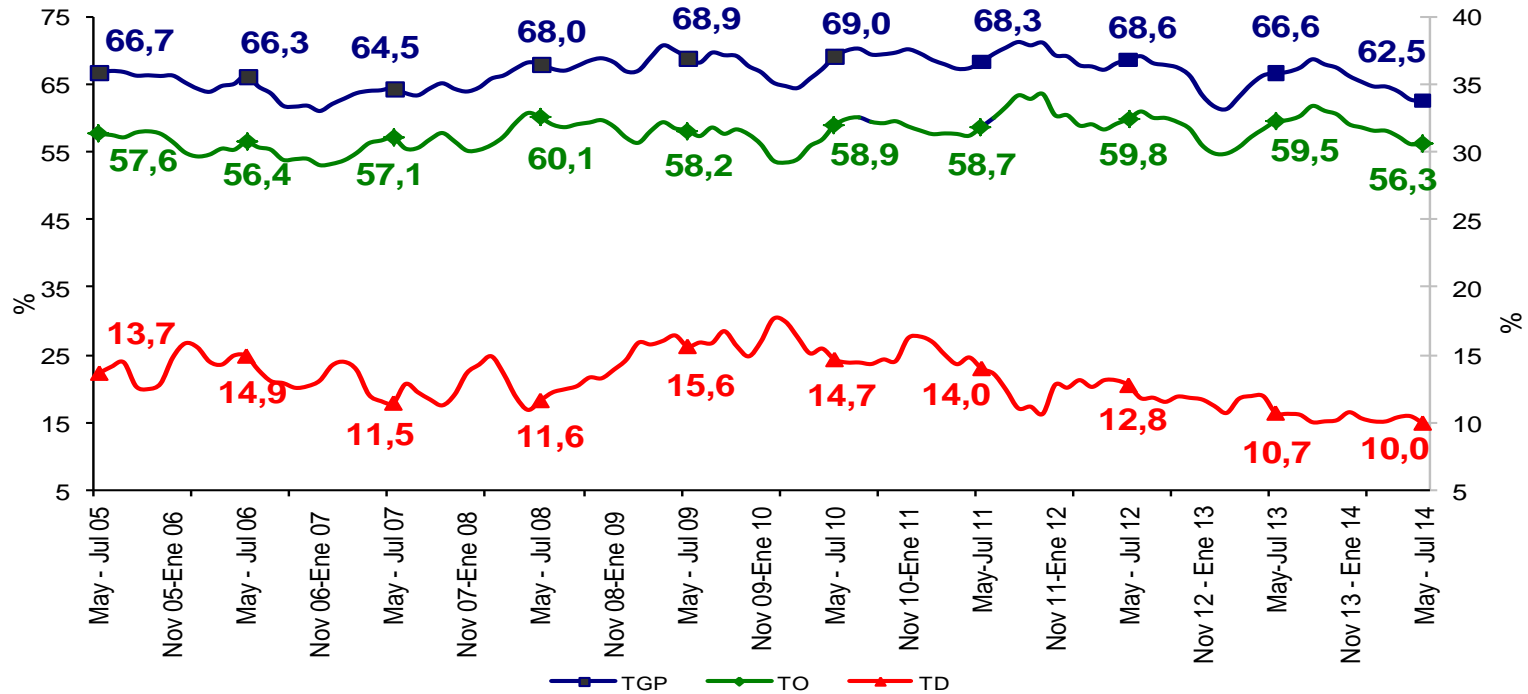

MONTERÍA	Variación estadísticamente Significativa	Límite Inferior	Límite Superior	Error Relativo %
TD	No	8,7	11,2	6,5
TO	Si	54,9	57,6	1,2
TGP	Si	61,1	63,8	1,1
TSS	Si	3,6	7,1	16,4
TSO	Si	1,4	2,7	16,1

Fuente DANE, Metodología Estadística



Montería

Trimestre móvil Mayo - Julio (2005 - 2014)

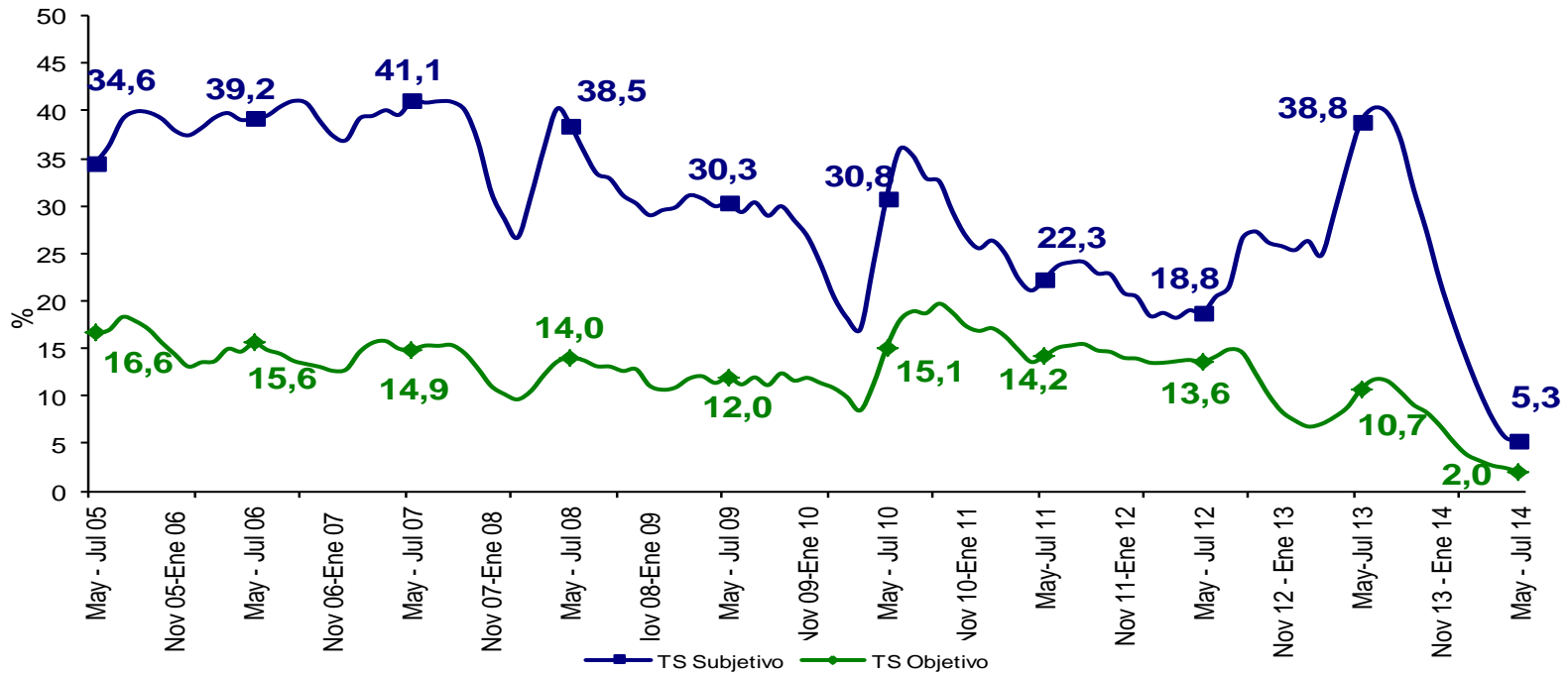

MONTERÍA	Variación estadísticamente Significativa	Límite Inferior	Límite Superior	Error Relativo %
May- Jul 2014				
TD	No	8,7	11,2	6,5
TO	Sí	54,9	57,6	1,2
TGP	Sí	61,1	63,8	1,1
TSS	Sí	3,6	7,1	16,4
TSO	Sí	1,4	2,7	16,1

Fuente DANE, Metodología Estadística



Cartagena

Trimestre móvil Mayo - Julio (2005 - 2014)

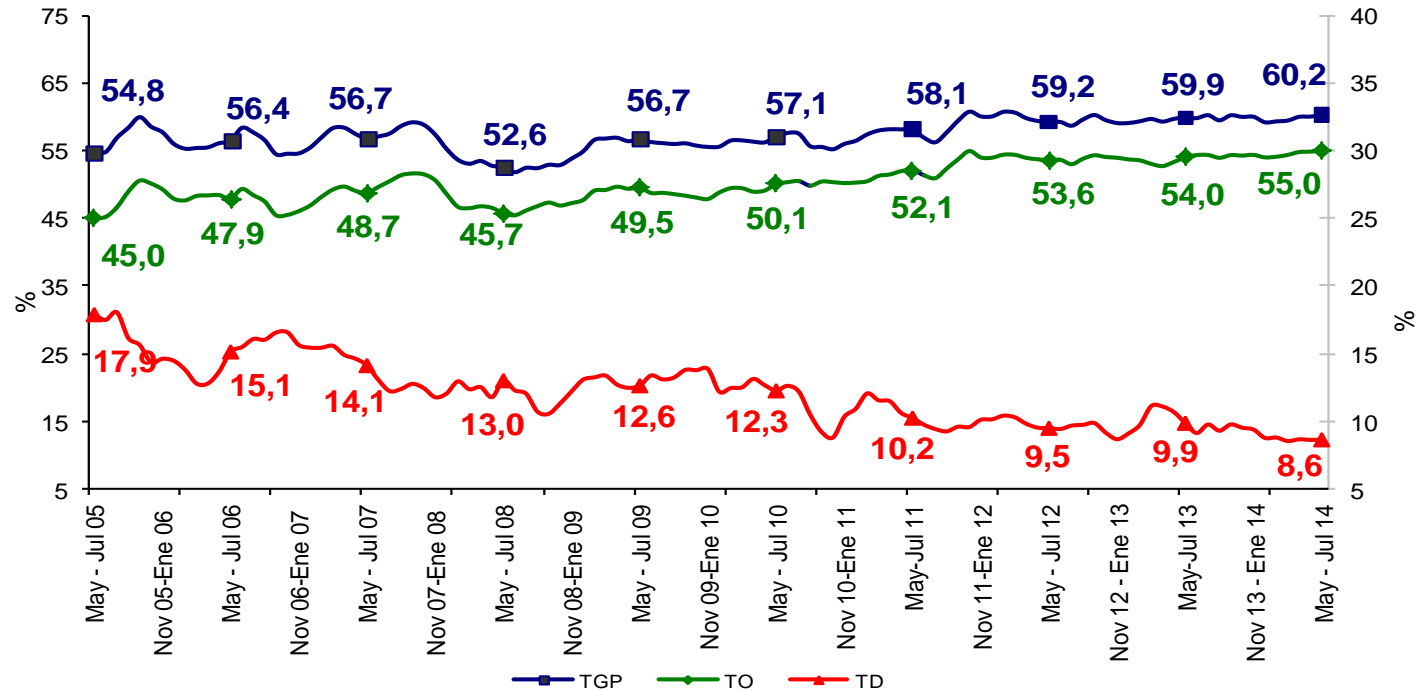

CARTAGENA	Variación estadísticamente Significativa	Límite Inferior	Límite Superior	Error Relativo %
TD	No	7,6	9,6	5,9
TO	No	53,9	56,1	1,1
TGP	No	59,1	61,3	0,9
TSS	Sí	13,6	17,0	5,7
TSO	No	5,7	7,9	8,2

Fuente DANE, Metodología Estadística



Cartagena

Trimestre móvil Mayo - Julio (2005 - 2014)

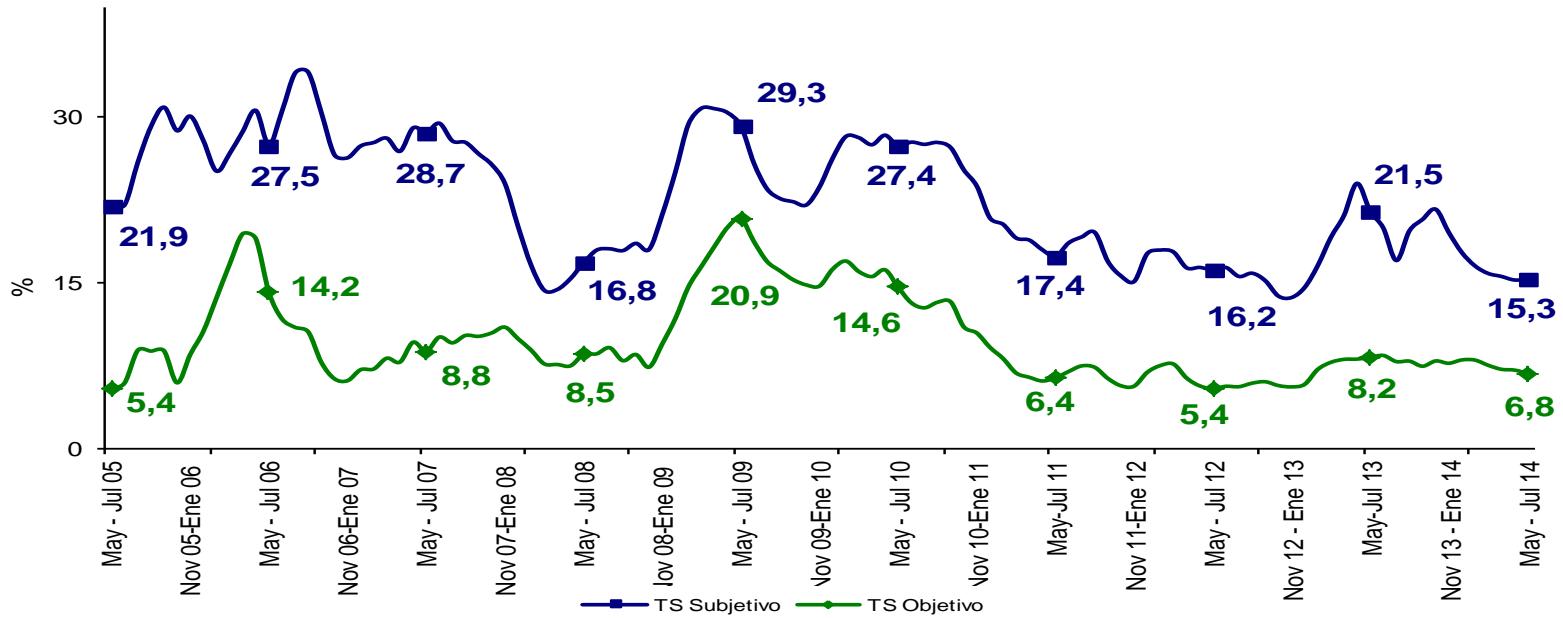

CARTAGENA	Variación estadísticamente Significativa	Límite Inferior	Límite Superior	Error Relativo %
May- Jul 2014				
TD	No	7,6	9,6	5,9
TO	No	53,9	56,1	1,1
TGP	No	59,1	61,3	0,9
TSS	Sí	13,6	17,0	5,7
TSO	No	5,7	7,9	8,2

Fuente DANE, Metodología Estadística



Villavicencio

Trimestre móvil Mayo - Julio (2005 - 2014)

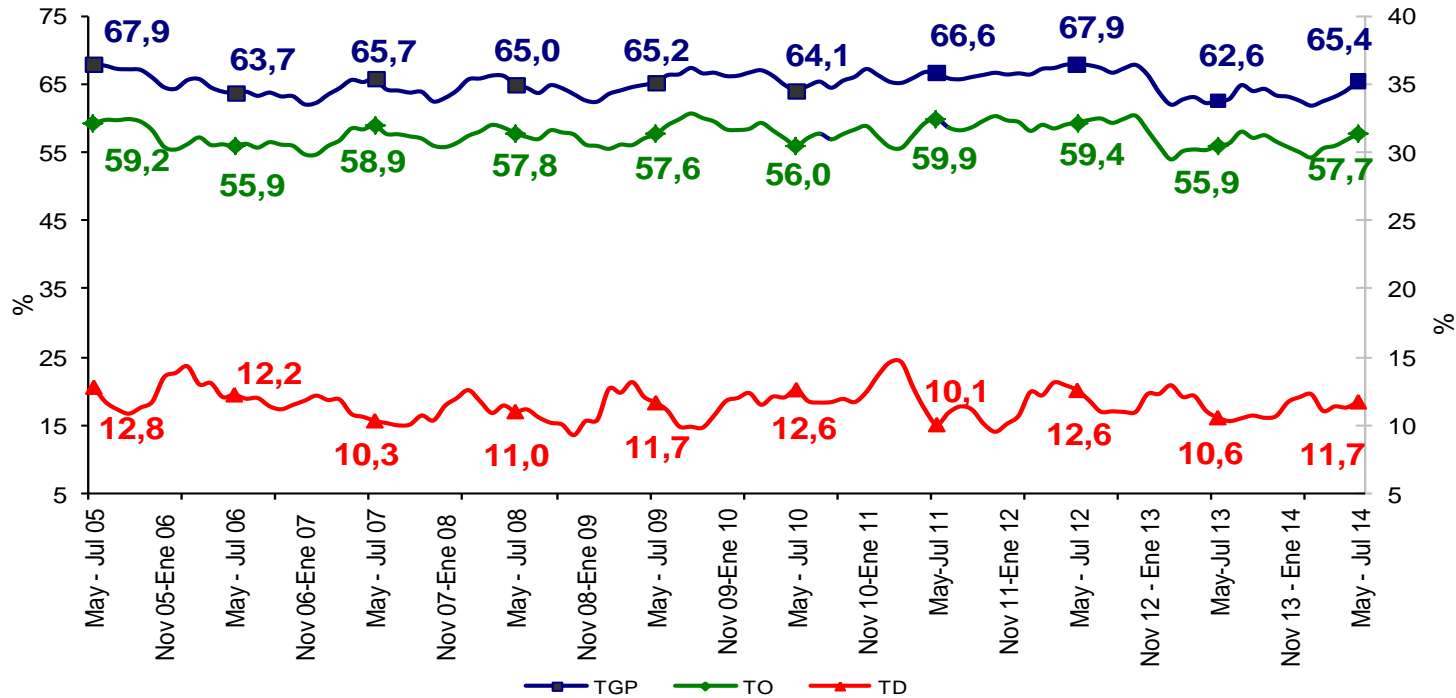

VILLAVICENCIO	Variación estadísticamente Significativa	Límite Inferior	Límite Superior	Error Relativo %
TD	No	10,5	12,9	5,2
TO	No	56,3	59,2	1,3
TGP	Sí	64,0	66,8	1,1
TSS	No	15,3	19,1	5,6
TSO	No	8,9	11,4	6,3

Fuente DANE, Metodología Estadística



Villavicencio

Trimestre móvil Mayo - Julio (2005 - 2014)

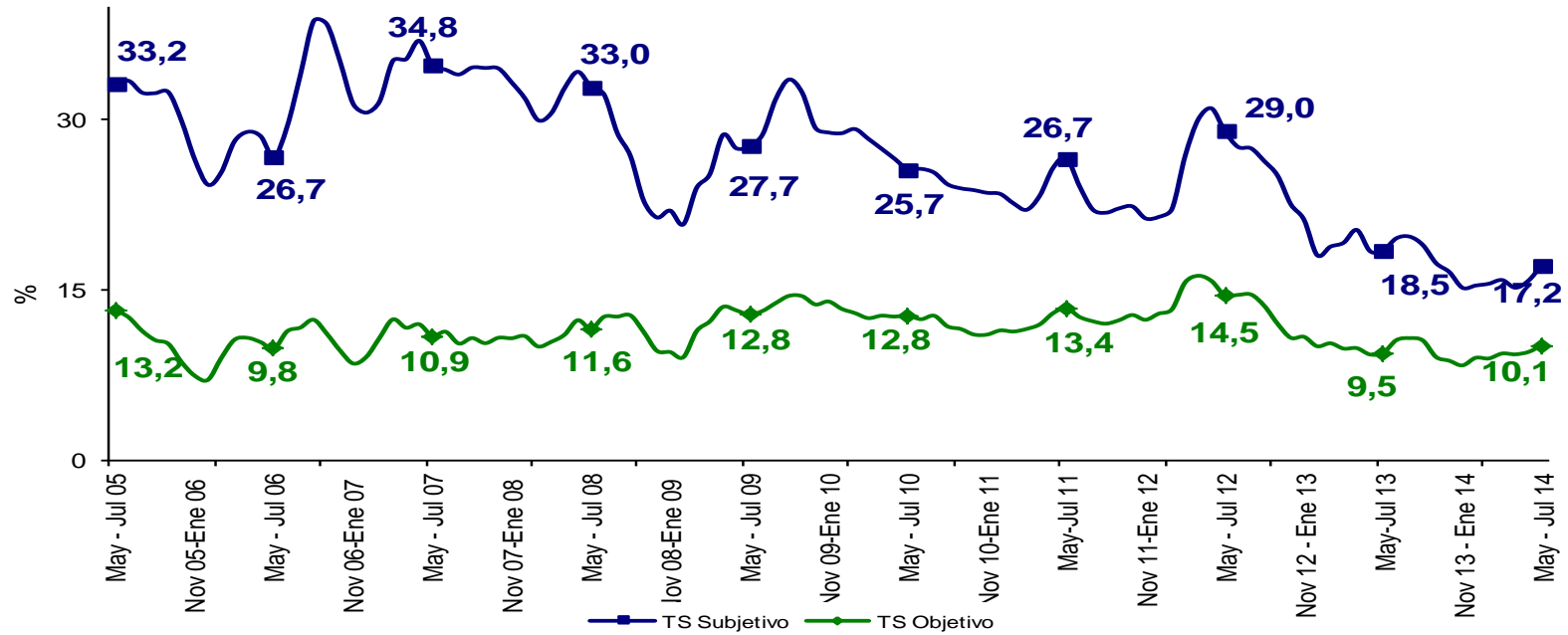

VILLAVICENCIO	Variación estadísticamente Significativa	Límite Inferior	Límite Superior	Error Relativo %
May- Jul 2014				
TD	No	10,5	12,9	5,2
TO	No	56,3	59,2	1,3
TGP	Sí	64,0	66,8	1,1
TSS	No	15,3	19,1	5,6
TSO	No	8,9	11,4	6,3

Fuente DANE, Metodología Estadística



Tunja

Trimestre móvil Mayo - Julio (2008 - 2014)

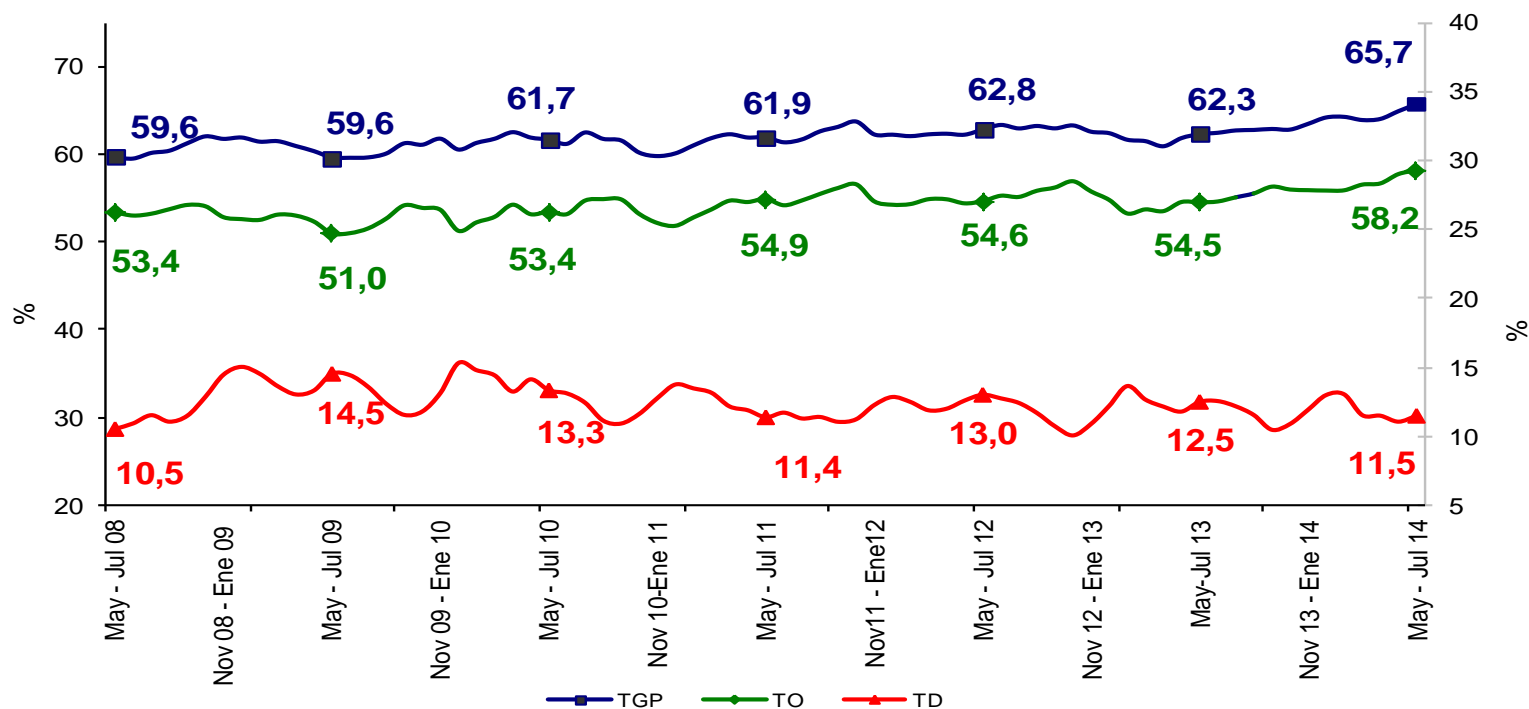

TUNJA	Variación estadísticamente Significativa	Límite Inferior	Límite Superior	Error Relativo %
May- Jul 2014				
TD	No	10,2	12,8	5,8
TO	Sí	56,8	59,5	1,2
TGP	Sí	64,3	67,1	1,1
TSS	Sí	25,8	29,9	3,8
TSO	Sí	9,2	11,7	6,1

Fuente DANE, Metodología Estadística



Tunja

Trimestre móvil Mayo - Julio (2008 - 2014)

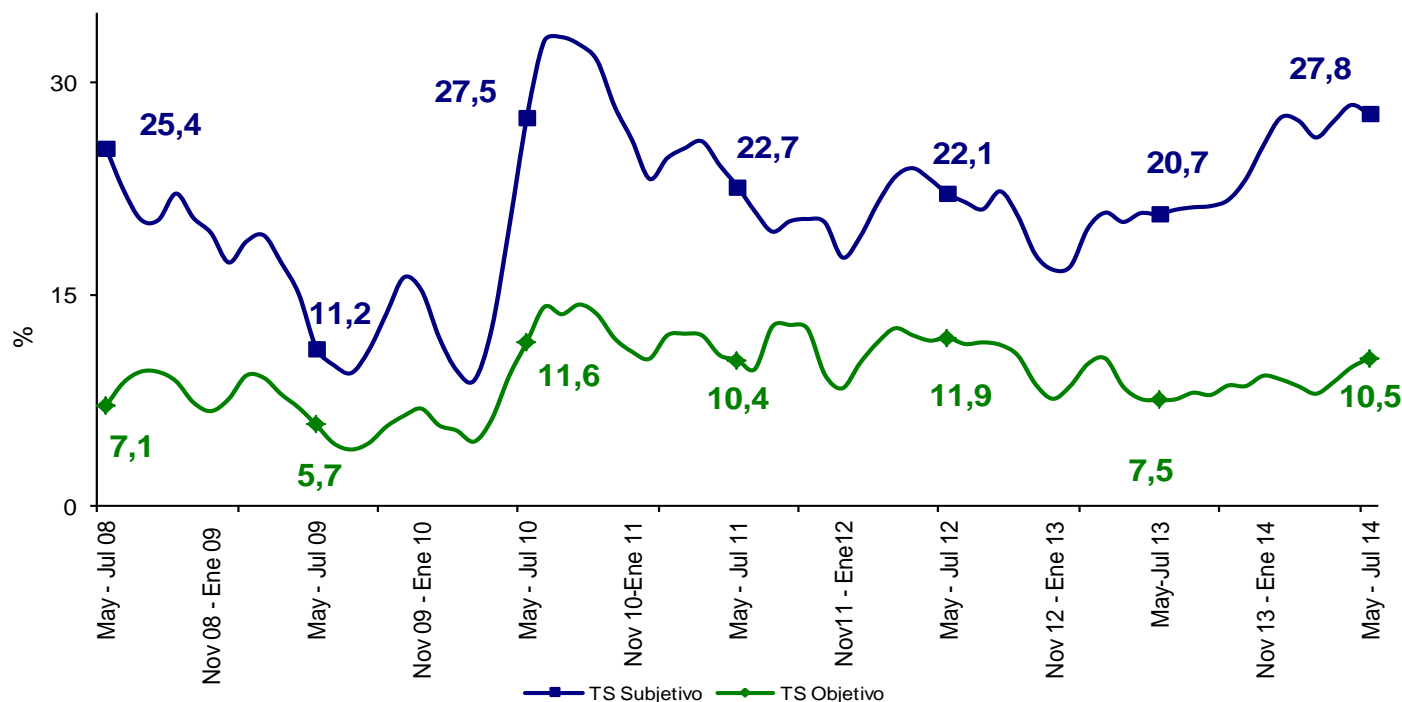

TUNJA	Variación estadísticamente Significativa	Límite Inferior	Límite Superior	Error Relativo %
May- Jul 2014				
TD	No	10,2	12,8	5,8
TO	Sí	56,8	59,5	1,2
TGP	Sí	64,3	67,1	1,1
TSS	Sí	25,8	29,9	3,8
TSO	Sí	9,2	11,7	6,1

Fuente DANE, Metodología Estadística



Florencia

Trimestre móvil Mayo - Julio (2008 - 2014)

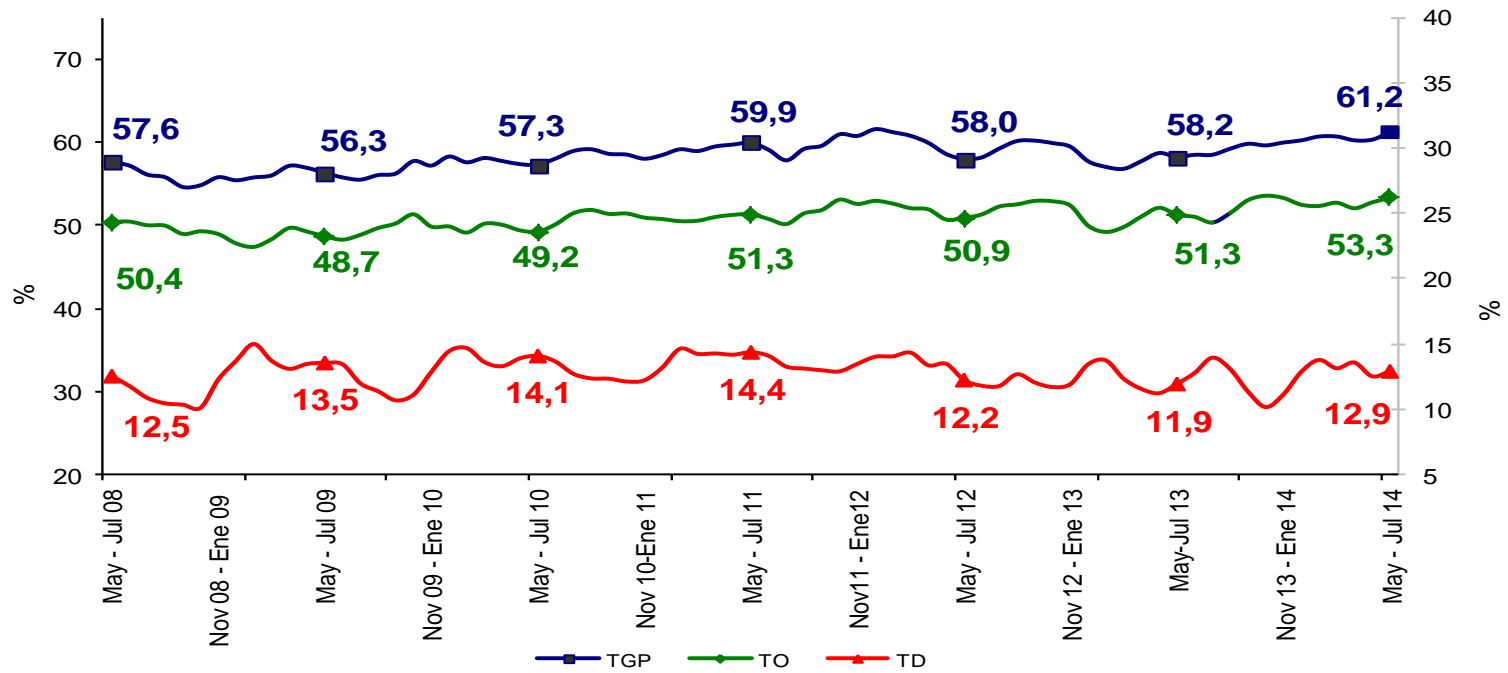

FLORENCIA	Variación estadísticamente Significativa	Límite Inferior	Límite Superior	Error Relativo %
TD	No	11,5	14,4	5,7
TO	Si	51,9	54,7	1,3
TGP	Si	59,8	62,5	1,1
TSS	Si	22,6	26,7	4,2
TSO	No	9,0	11,7	6,6

Fuente DANE, Metodología Estadística



Florencia

Trimestre móvil Mayo - Julio (2008 - 2014)

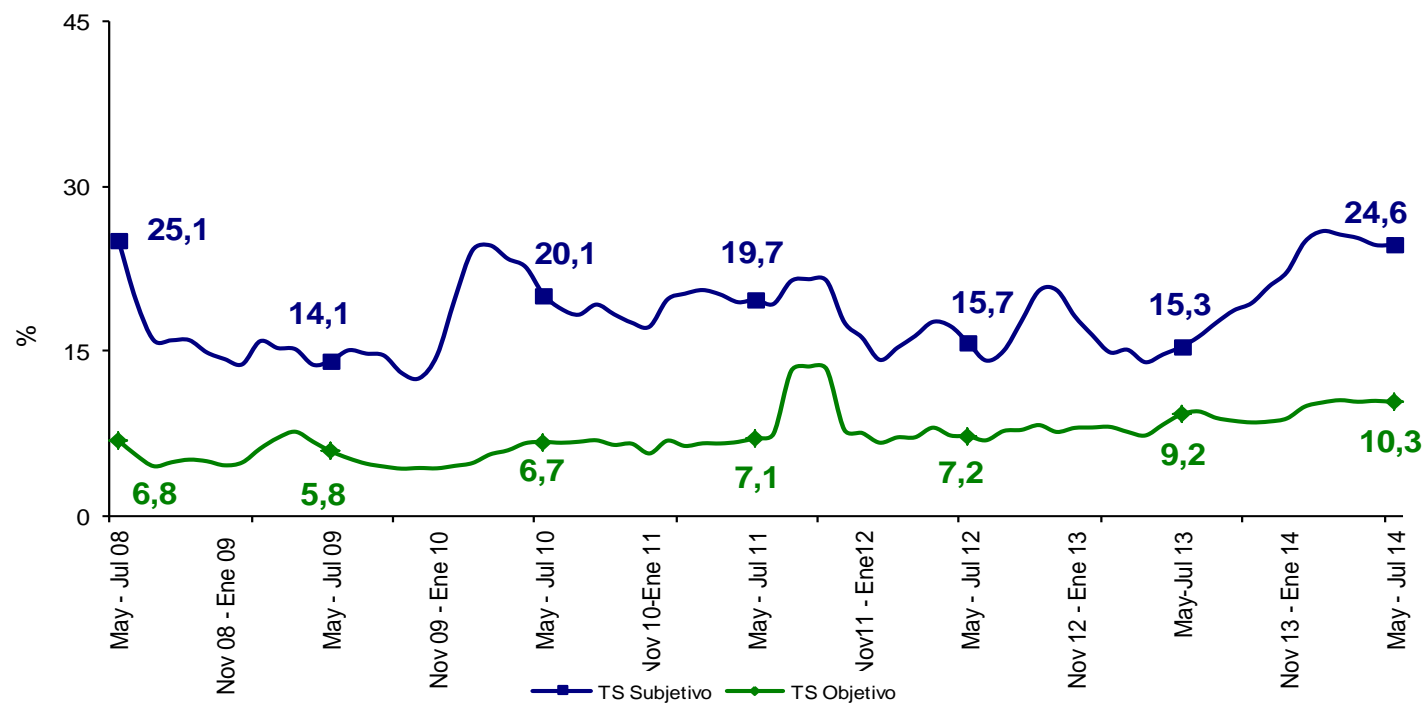

FLORENCIA	Variación estadísticamente Significativa	Límite Inferior	Límite Superior	Error Relativo %
May- Jul 2014				
TD	No	11,5	14,4	5,7
TO	Sí	51,9	54,7	1,3
TGP	Sí	59,8	62,5	1,1
TSS	Sí	22,6	26,7	4,2
TSO	No	9,0	11,7	6,6

Fuente DANE, Metodología Estadística



Popayán

Trimestre móvil Mayo - Julio (2008 - 2014)

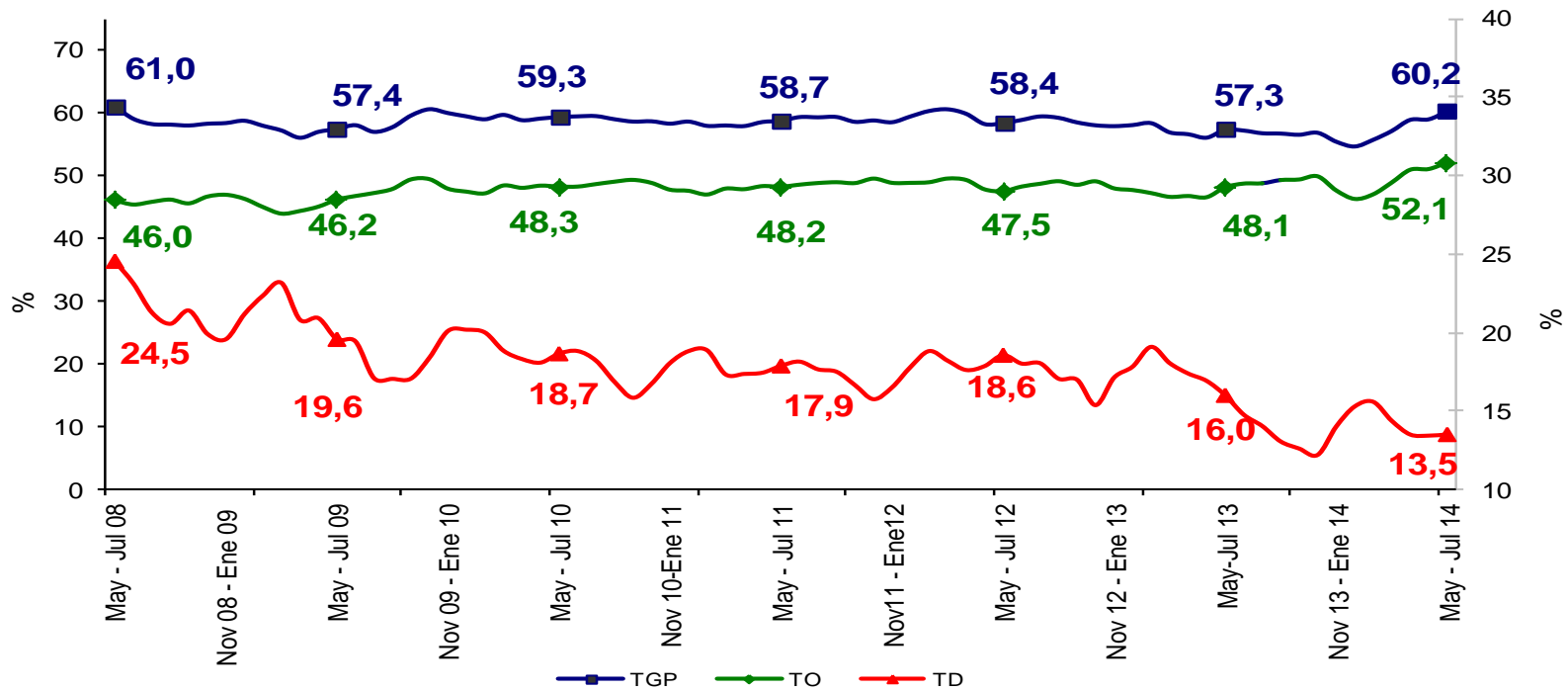

POPAYÁN	Variación estadísticamente Significativa	Límite Inferior	Límite Superior	Error Relativo %
TD	Sí	12,0	15,1	5,8
TO	Sí	50,6	53,6	1,5
TGP	Sí	59,0	61,5	1,1
TSS	No	14,9	17,6	4,3
TSO	No	8,3	10,5	5,8

Fuente DANE, Metodología Estadística



Popayán

Trimestre móvil Mayo - Julio (2008 - 2014)

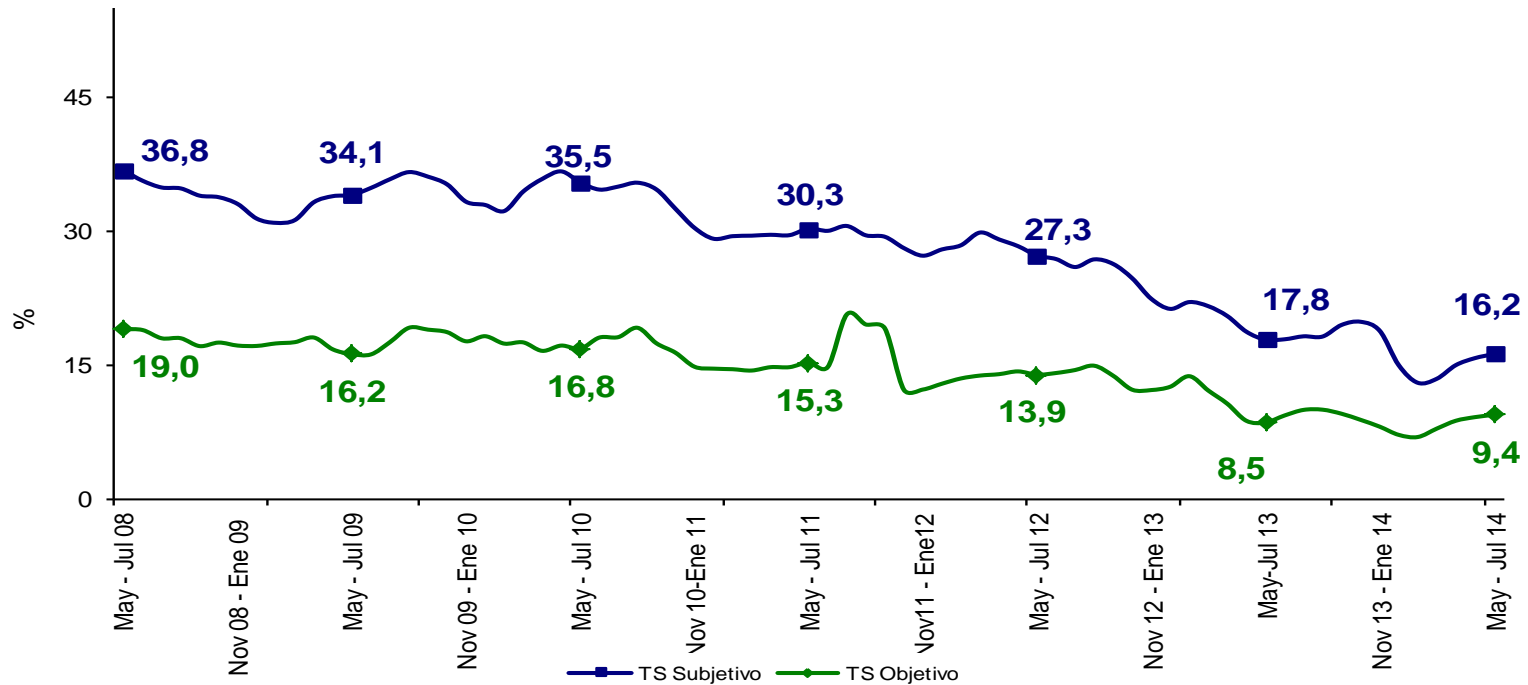

POPAYÁN	Variación estadísticamente Significativa	Límite Inferior	Límite Superior	Error Relativo %
TD	Sí	12,0	15,1	5,8
TO	Sí	50,6	53,6	1,5
TGP	Sí	59,0	61,5	1,1
TSS	No	14,9	17,6	4,3
TSO	No	8,3	10,5	5,8

Fuente DANE, Metodología Estadística



Valledupar

Trimestre móvil Mayo - Julio (2008 - 2014)

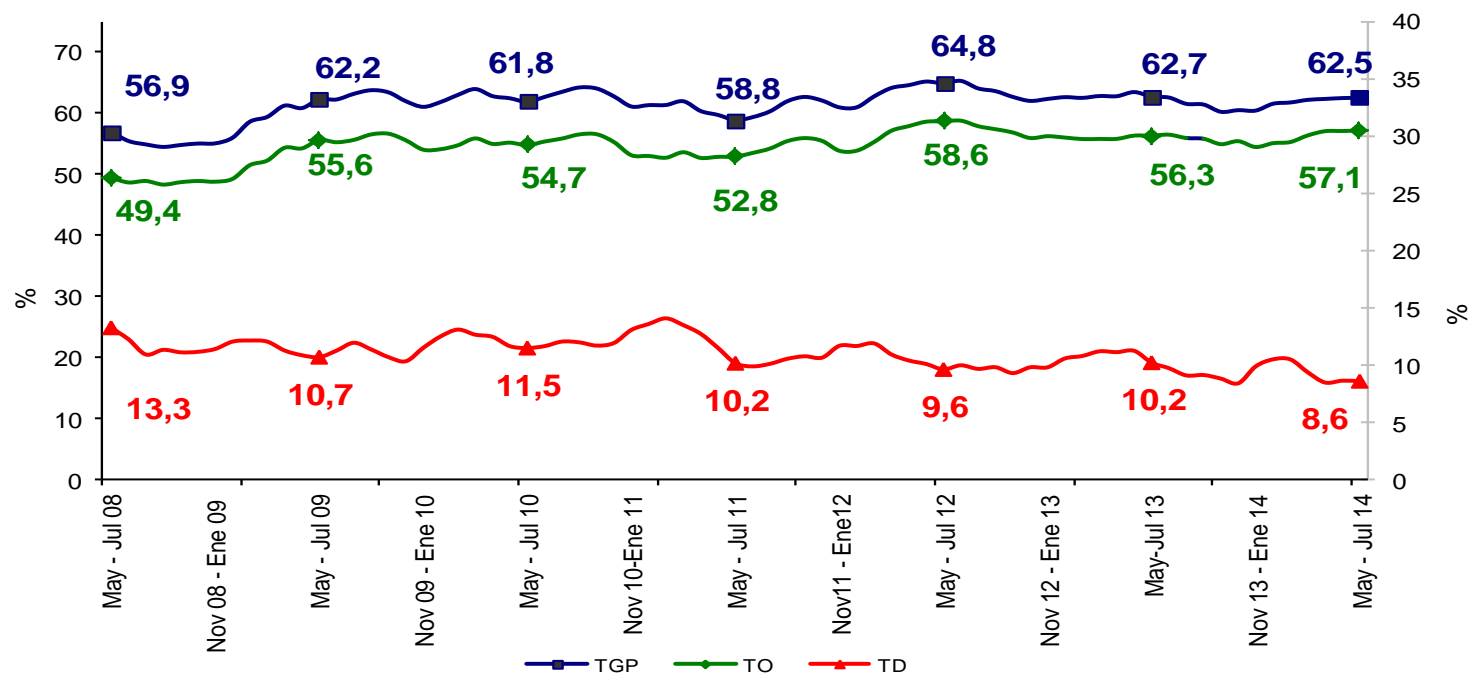

VALLEDUPAR	Variación estadísticamente Significativa	Límite Inferior	Límite Superior	Error Relativo %
May- Jul 2014				
TD	Sí	7,6	9,6	6,1
TO	No	55,9	58,3	1,1
TGP	No	61,3	63,6	1,0
TSS	Sí	11,8	15,0	6,2
TSO	Sí	6,5	8,6	7,1

Fuente DANE, Metodología Estadística



Valledupar

Trimestre móvil Mayo - Julio (2008 - 2014)

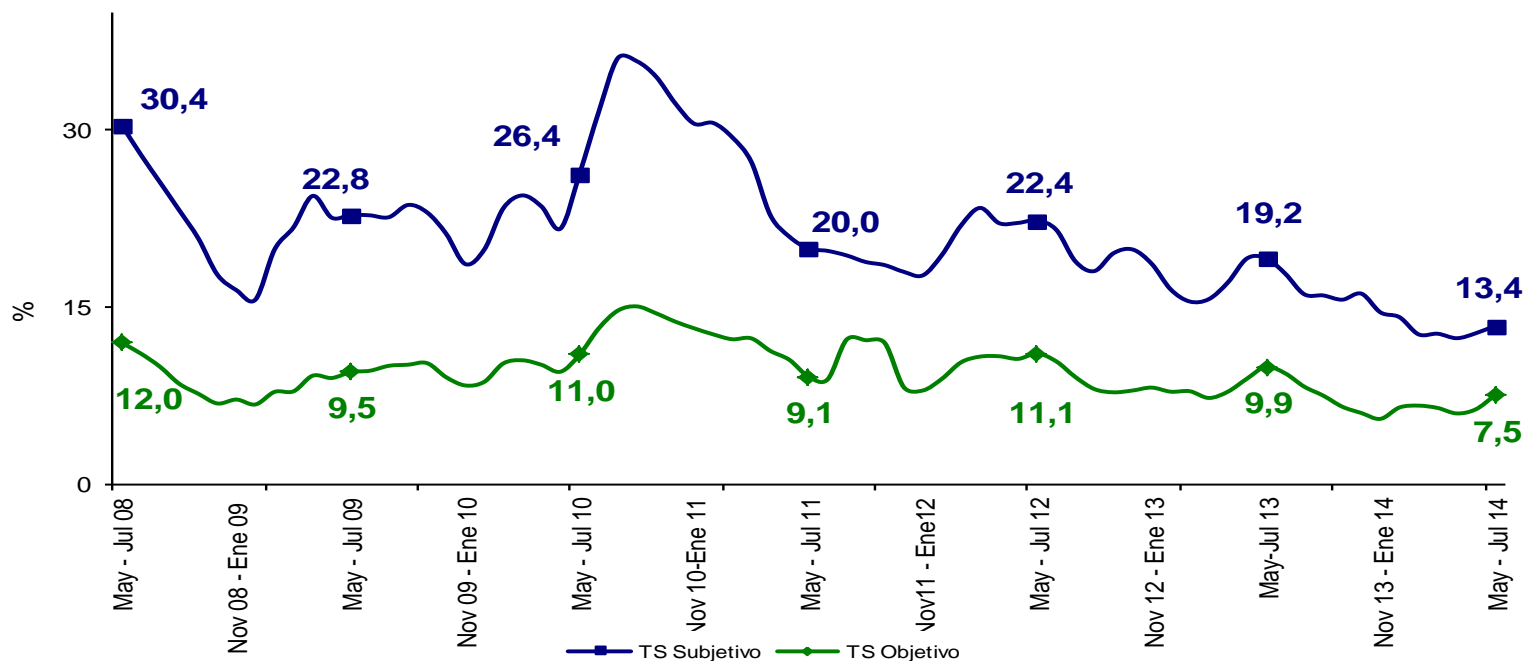

VALLEDUPAR		Variación estadísticamente Significativa	Límite Inferior	Límite Superior	Error Relativo %
May- Jul 2014					
TD	Sí		7,6	9,6	6,1
TO	No		55,9	58,3	1,1
TGP	No		61,3	63,6	1,0
TSS	Sí		11,8	15,0	6,2
TSO	Sí		6,5	8,6	7,1

Fuente DANE, Metodología Estadística

Quibdó

Trimestre móvil Mayo - Julio (2008 - 2014)

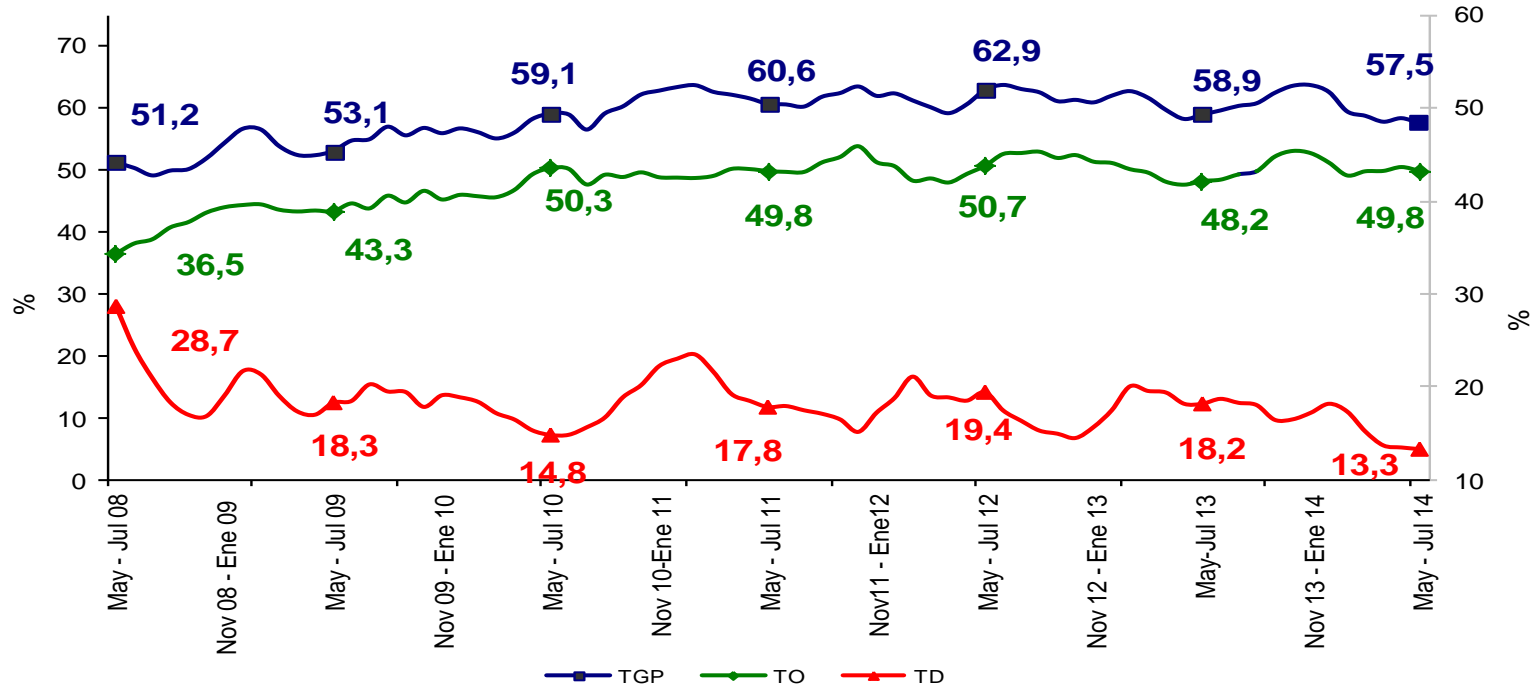

QUIBDÓ	Variación estadísticamente Significativa	Límite Inferior	Límite Superior	Error Relativo %
TD	Sí	11,8	14,9	6,0
TO	No	47,6	52,0	2,2
TGP	No	55,5	59,5	1,8
TSS	Sí	17,7	21,8	5,4
TSO	No	4,9	7,8	11,3

Fuente DANE, Metodología Estadística



Quibdó

Trimestre móvil Mayo - Julio (2008 - 2014)

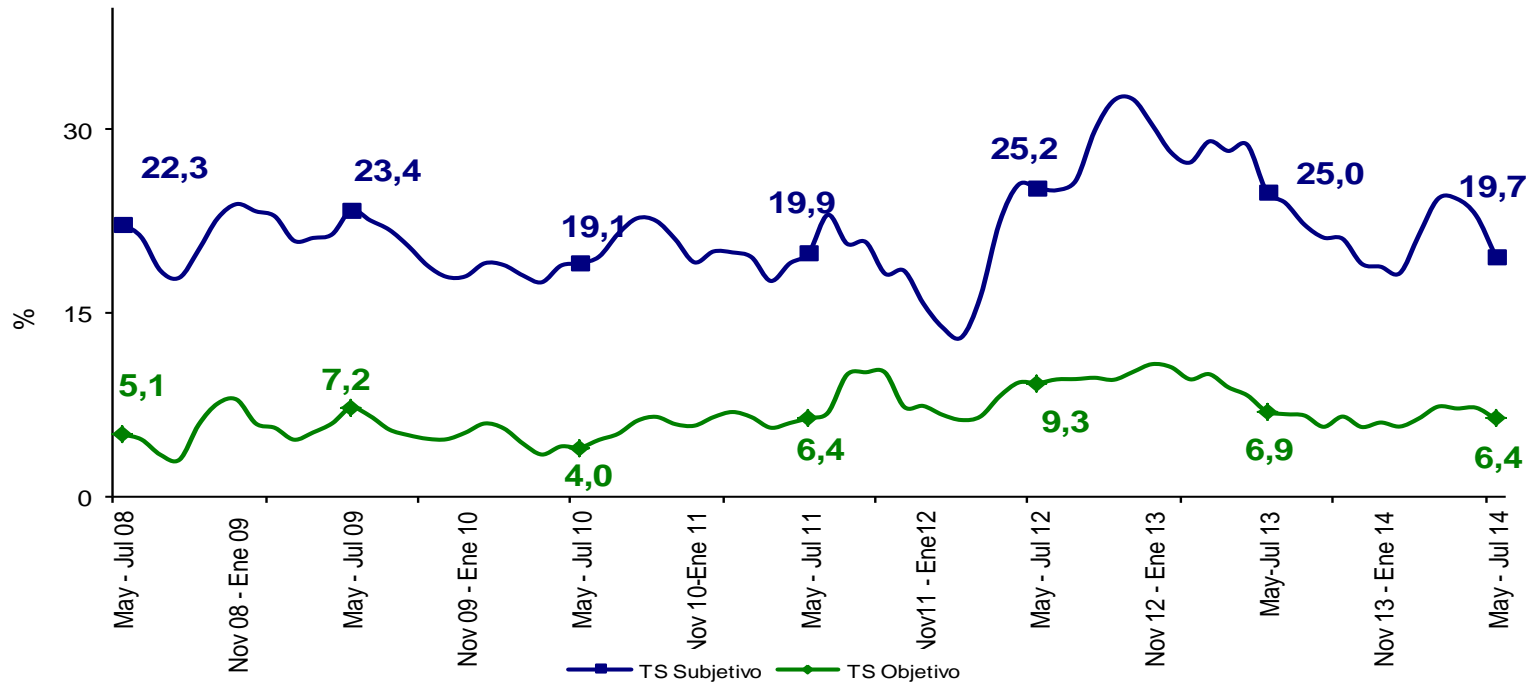

QUIBDÓ	Variación estadísticamente Significativa	Límite Inferior	Límite Superior	Error Relativo %
May- Jul 2014				
TD	Sí	11,8	14,9	6,0
TO	No	47,6	52,0	2,2
TGP	No	55,5	59,5	1,8
TSS	Sí	17,7	21,8	5,4
TSO	No	4,9	7,8	11,3

Fuente DANE, Metodología Estadística



Neiva

Trimestre móvil Mayo - Julio (2008 - 2014)

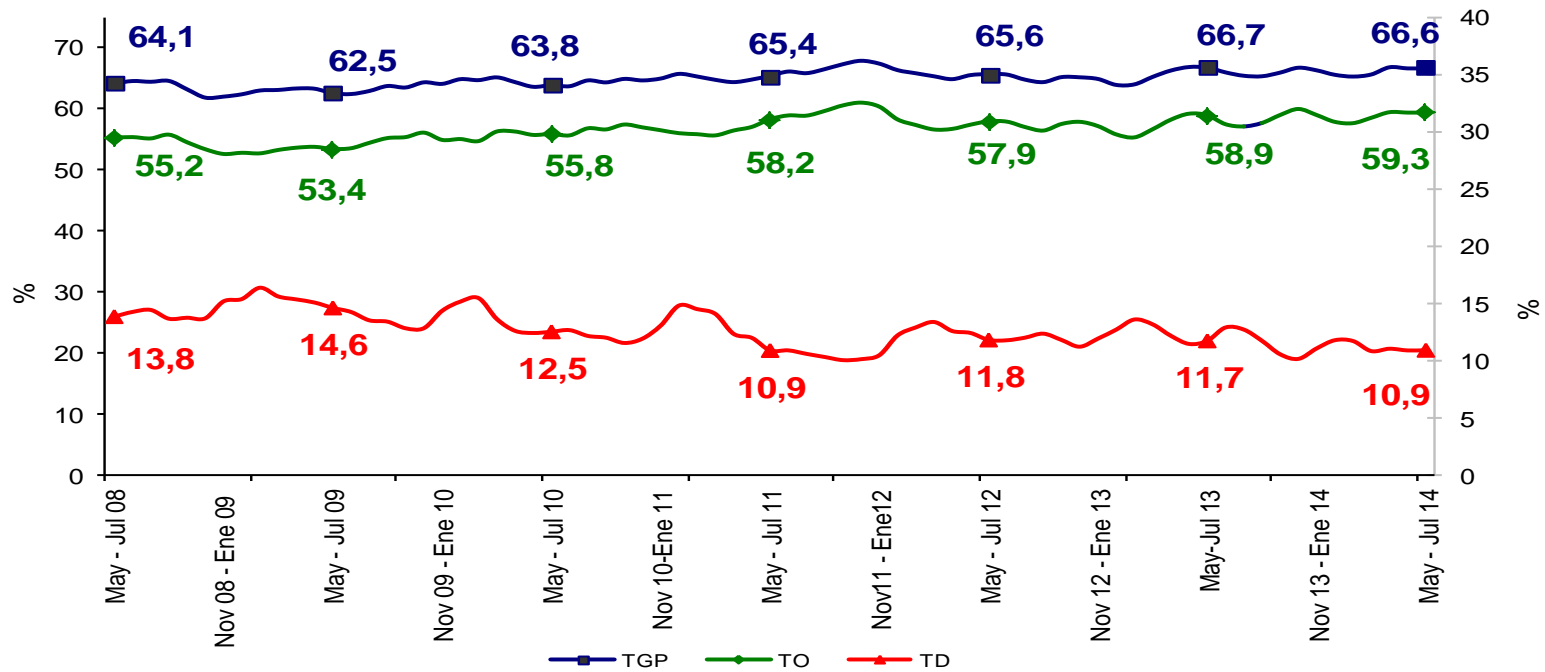

NEIVA	Variación estadísticamente Significativa	Límite Inferior	Límite Superior	Error Relativo %
May- Jul 2014				
TD	No	9,8	12,0	5,3
TO	No	58,1	60,5	1,0
TGP	No	65,3	67,8	1,0
TSS	No	32,6	37,7	3,7
TSO	No	13,3	16,0	4,6

Fuente DANE, Metodología Estadística



Neiva

Trimestre móvil Mayo - Julio (2008 - 2014)

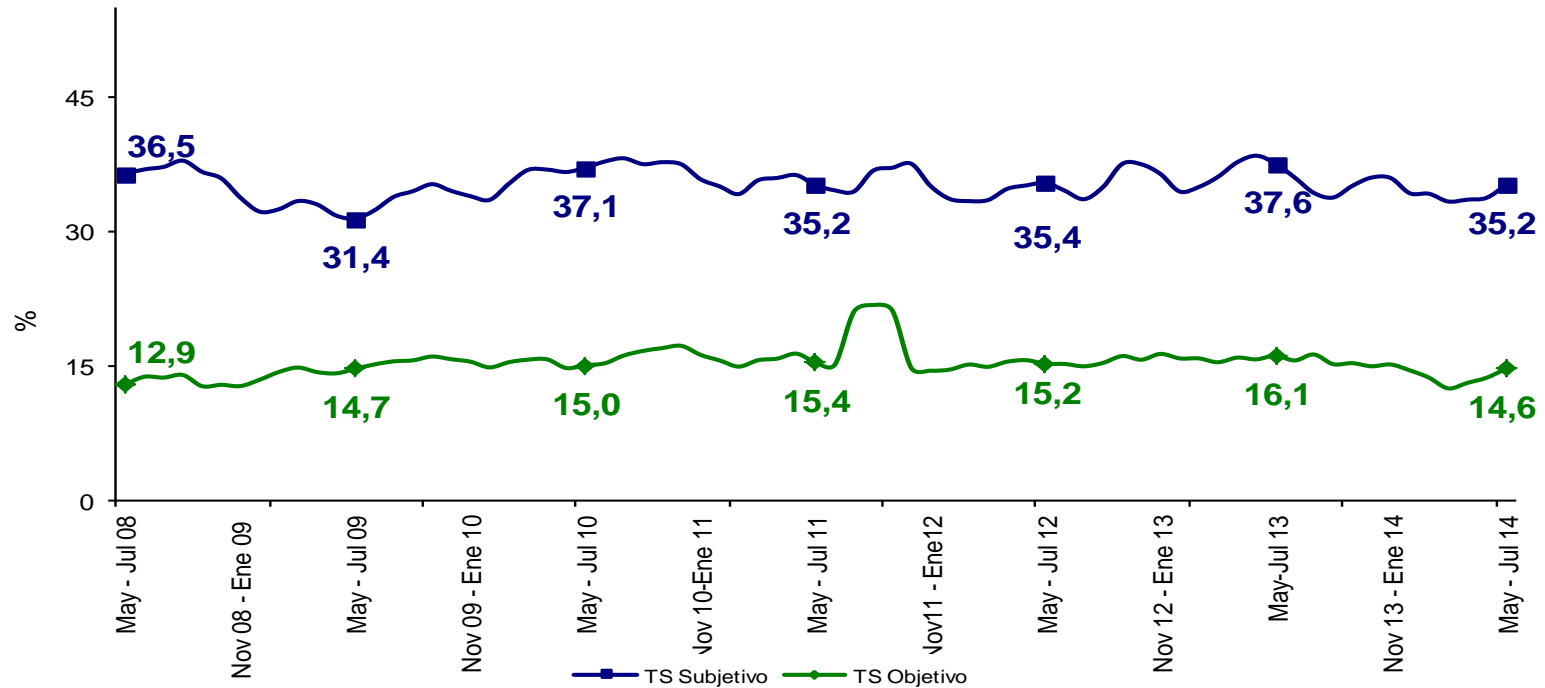

NEIVA	Variación estadísticamente Significativa	Límite Inferior	Límite Superior	Error Relativo %
May-Jul 2014				
TD	No	9,8	12,0	5,3
TO	No	58,1	60,5	1,0
TGP	No	65,3	67,8	1,0
TSS	No	32,6	37,7	3,7
TSO	No	13,3	16,0	4,6

Fuente DANE, Metodología Estadística



Riohacha

Trimestre móvil Mayo - Julio (2008 - 2014)

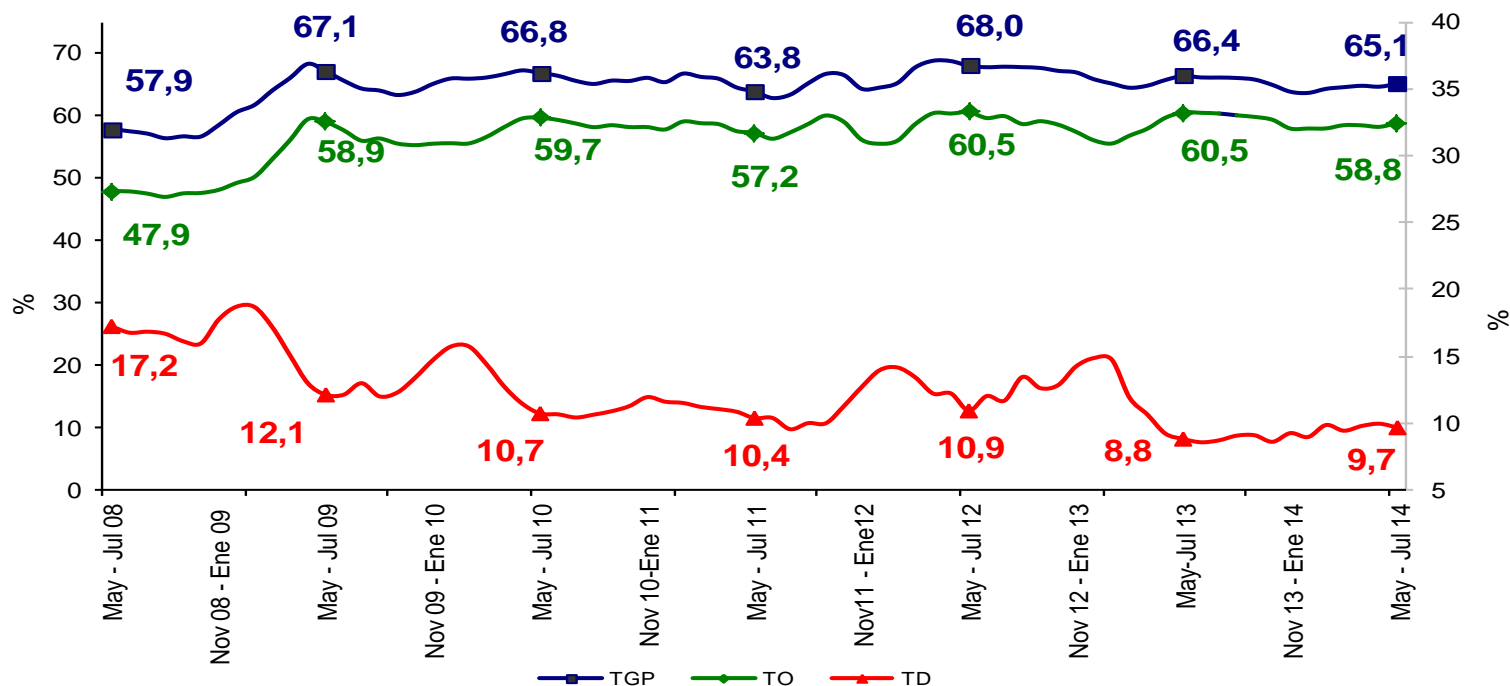

RIOHACHA	Variación estadísticamente Significativa	Límite Inferior	Límite Superior	Error Relativo %
TD	No	8,5	10,9	6,3
TO	No	57,3	60,4	1,3
TGP	No	63,7	66,6	1,1
TSS	Sí	34,1	39,1	3,5
TSO	No	13,0	16,3	5,6

Fuente DANE, Metodología Estadística



Riohacha

Trimestre móvil Mayo - Julio (2008 - 2014)

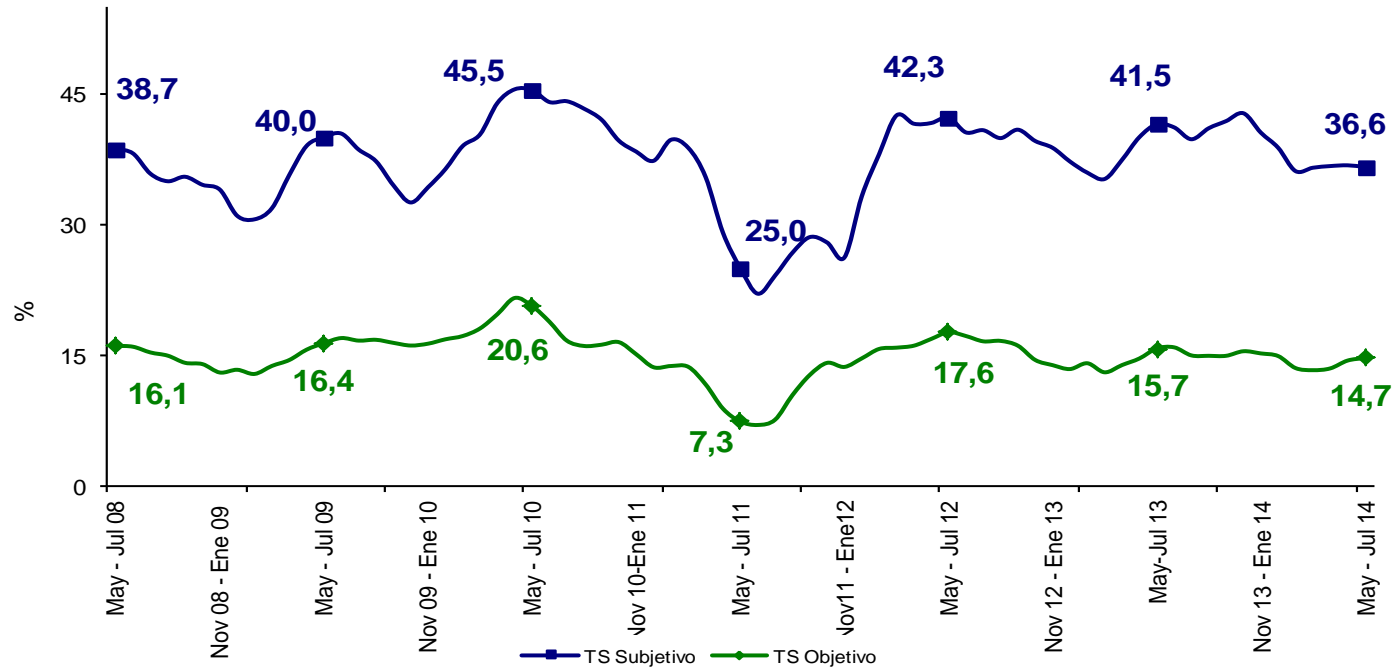

RIOHACHA	Variación estadísticamente Significativa	Límite Inferior	Límite Superior	Error Relativo %
TD	No	8,5	10,9	6,3
TO	No	57,3	60,4	1,3
TGP	No	63,7	66,6	1,1
TSS	Sí	34,1	39,1	3,5
TSO	No	13,0	16,3	5,6

Fuente DANE, Metodología Estadística



Santa Marta

Trimestre móvil Mayo - Julio (2008 - 2014)

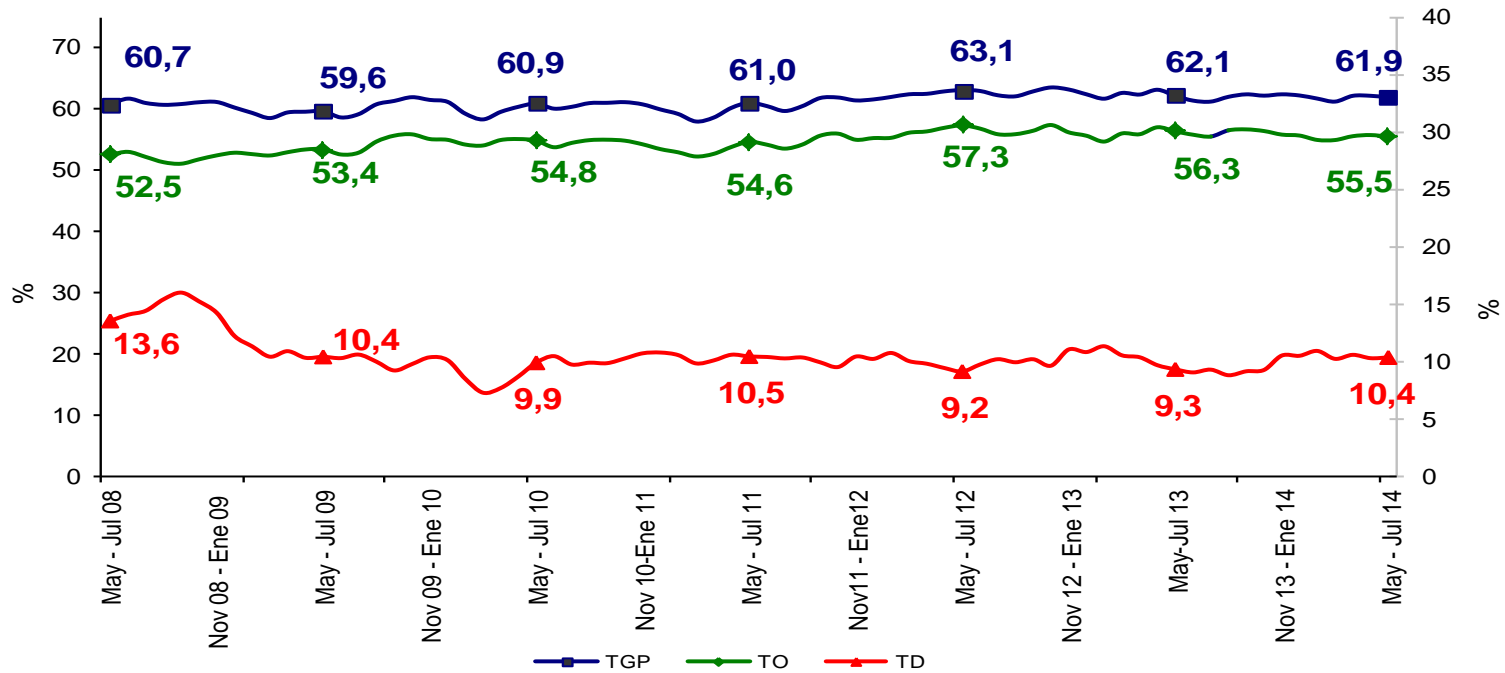

SANTA MARTA	Variación estadísticamente Significativa	Límite Inferior	Límite Superior	Error Relativo %
TD	No	9,4	11,3	4,8
TO	No	54,3	56,6	1,0
TGP	No	60,8	63,0	0,9
TSS	Sí	32,2	36,4	3,1
TSO	Sí	14,2	17,2	4,9

Fuente DANE, Metodología Estadística



Santa Marta

Trimestre móvil Mayo - Julio (2008 - 2014)

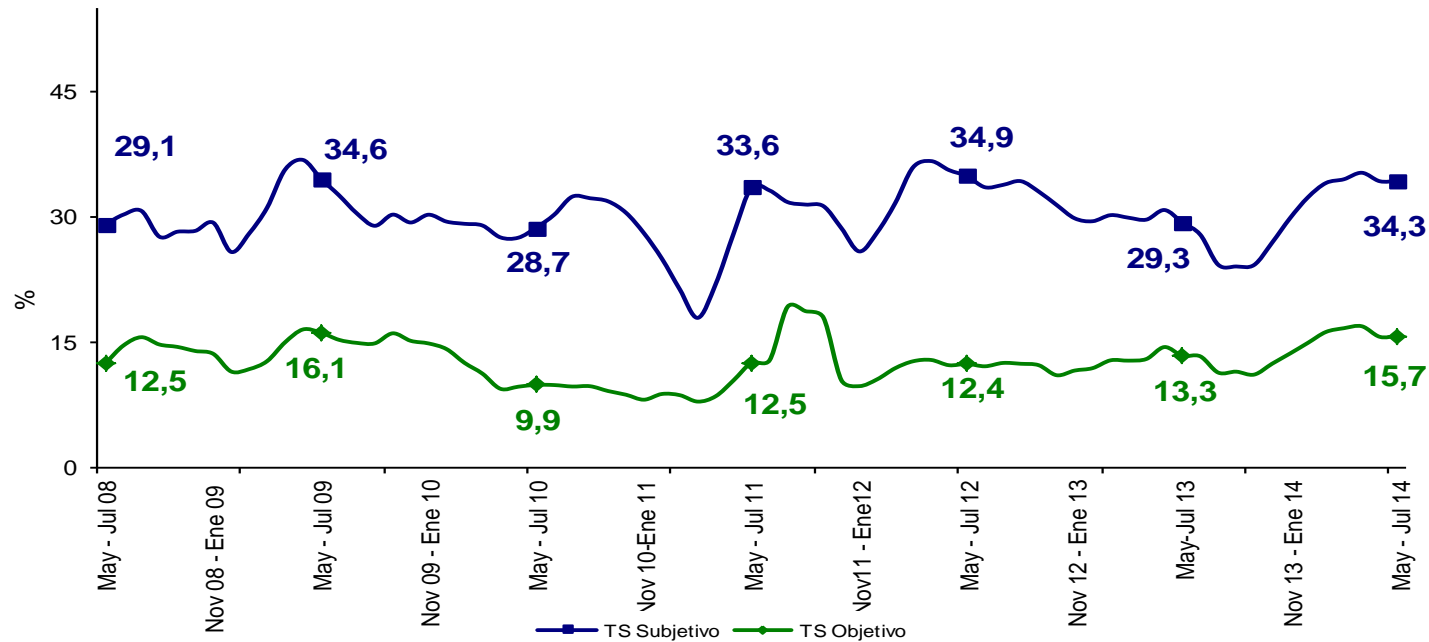

SANTA MARTA	Variación estadísticamente Significativa	Límite Inferior	Límite Superior	Error Relativo %
May- Jul 2014				
TD	No	9,4	11,3	4,8
TO	No	54,3	56,6	1,0
TGP	No	60,8	63,0	0,9
TSS	Sí	32,2	36,4	3,1
TSO	Sí	14,2	17,2	4,9

Fuente DANE, Metodología Estadística



Armenia

Trimestre móvil Mayo - Julio (2008 - 2014)

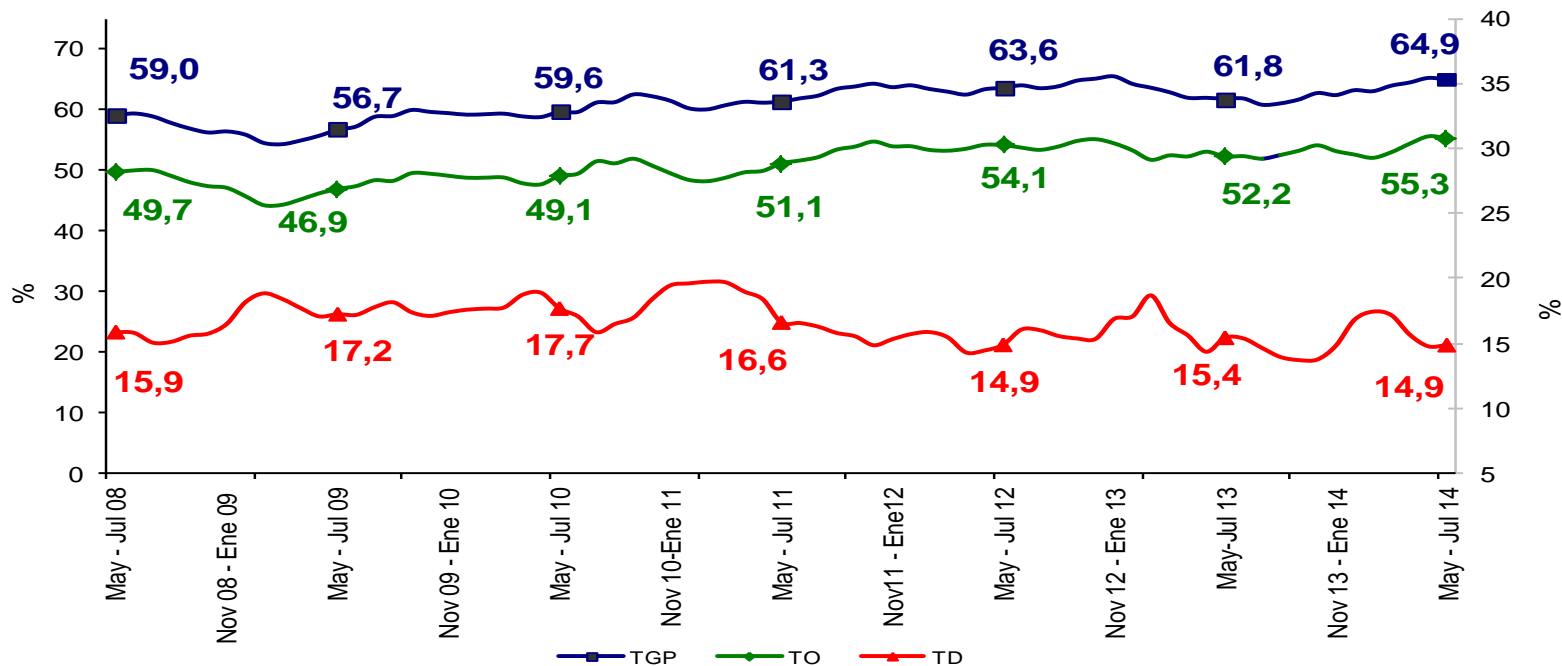

ARMENIA	Variación estadísticamente Significativa	Límite Inferior	Límite Superior	Error Relativo %
May- Jul 2014				
TD	No	13,2	16,5	5,7
TO	Sí	53,7	56,9	1,5
TGP	Sí	63,6	66,2	1,0
TSS	Sí	24,1	28,4	4,2
TSO	No	14,1	17,5	5,4

Fuente DANE, Metodología Estadística



Armenia

Trimestre móvil Mayo - Julio (2008 - 2014)

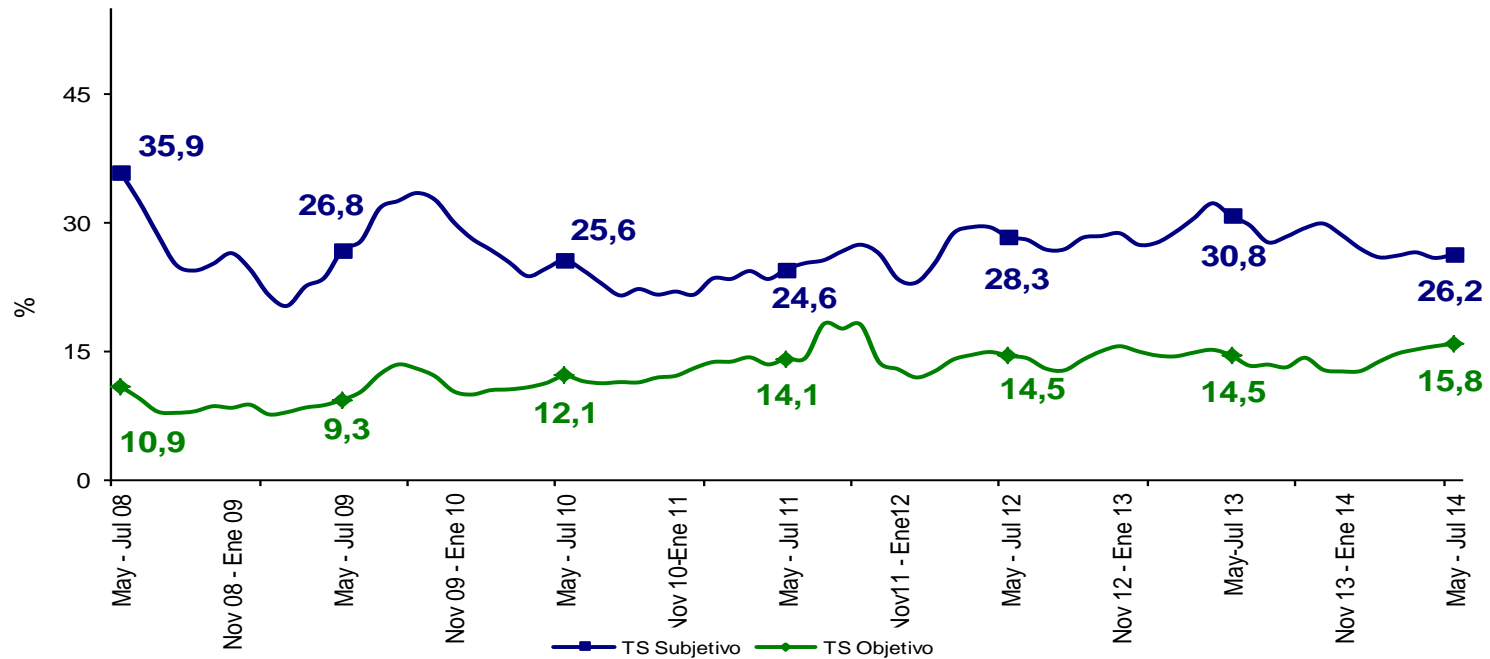

ARMENIA	Variación estadísticamente Significativa	Límite Inferior	Límite Superior	Error Relativo %
May- Jul 2014				
TD	No	13,2	16,5	5,7
TO	Sí	53,7	56,9	1,5
TGP	Sí	63,6	66,2	1,0
TSS	Sí	24,1	28,4	4,2
TSO	No	14,1	17,5	5,4

Fuente DANE, Metodología Estadística



Sincelejo

Trimestre móvil Mayo - Julio (2008 - 2014)

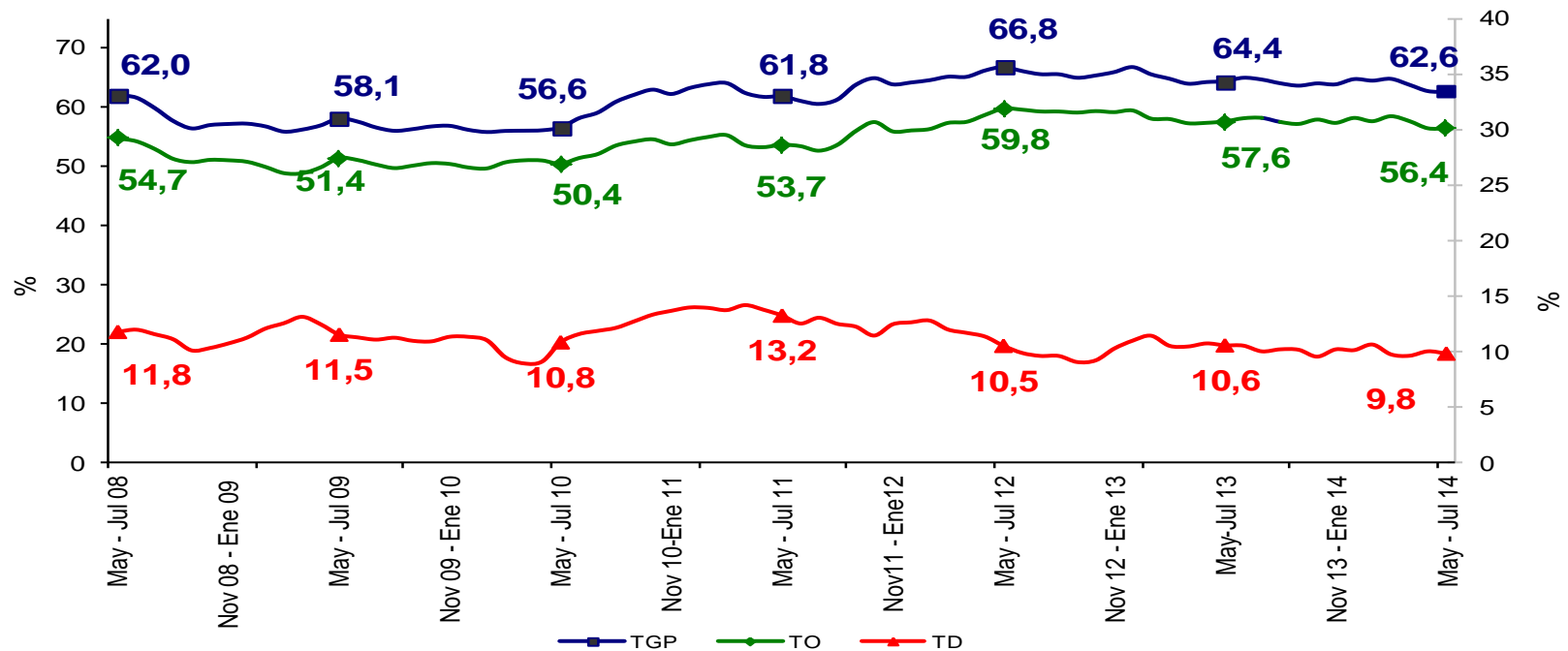

SINCELEJO	Variación estadísticamente Significativa	Límite Inferior	Límite Superior	Error Relativo %
TD	No	8,8	10,8	5,1
TO	No	55,1	57,7	1,2
TGP	No	61,3	63,8	1,0
TSS	Sí	19,0	23,4	5,3
TSO	Sí	8,0	10,3	6,3



Sincelejo

Trimestre móvil Mayo - Julio (2008 - 2014)



SINCELEJO	Variación estadísticamente Significativa	Límite Inferior	Límite Superior	Error Relativo %
May- Jul 2014				
TD	No	8,8	10,8	5,1
TO	No	55,1	57,7	1,2
TGP	No	61,3	63,8	1,0
TSS	Sí	19,0	23,4	5,3
TSO	Sí	8,0	10,3	6,3



Comportamiento del mercado laboral

Total nacional, cabeceras, resto y
total 13 áreas metropolitanas

Trimestre móvil
Mayo - Julio 2014

Población ocupada, según ramas de actividad

Total nacional, cabeceras, resto y total 13 áreas metropolitanas

Distribución porcentual y variación de la población ocupada, según ramas de actividad Total nacional Trimestre móvil Mayo - Julio 2014

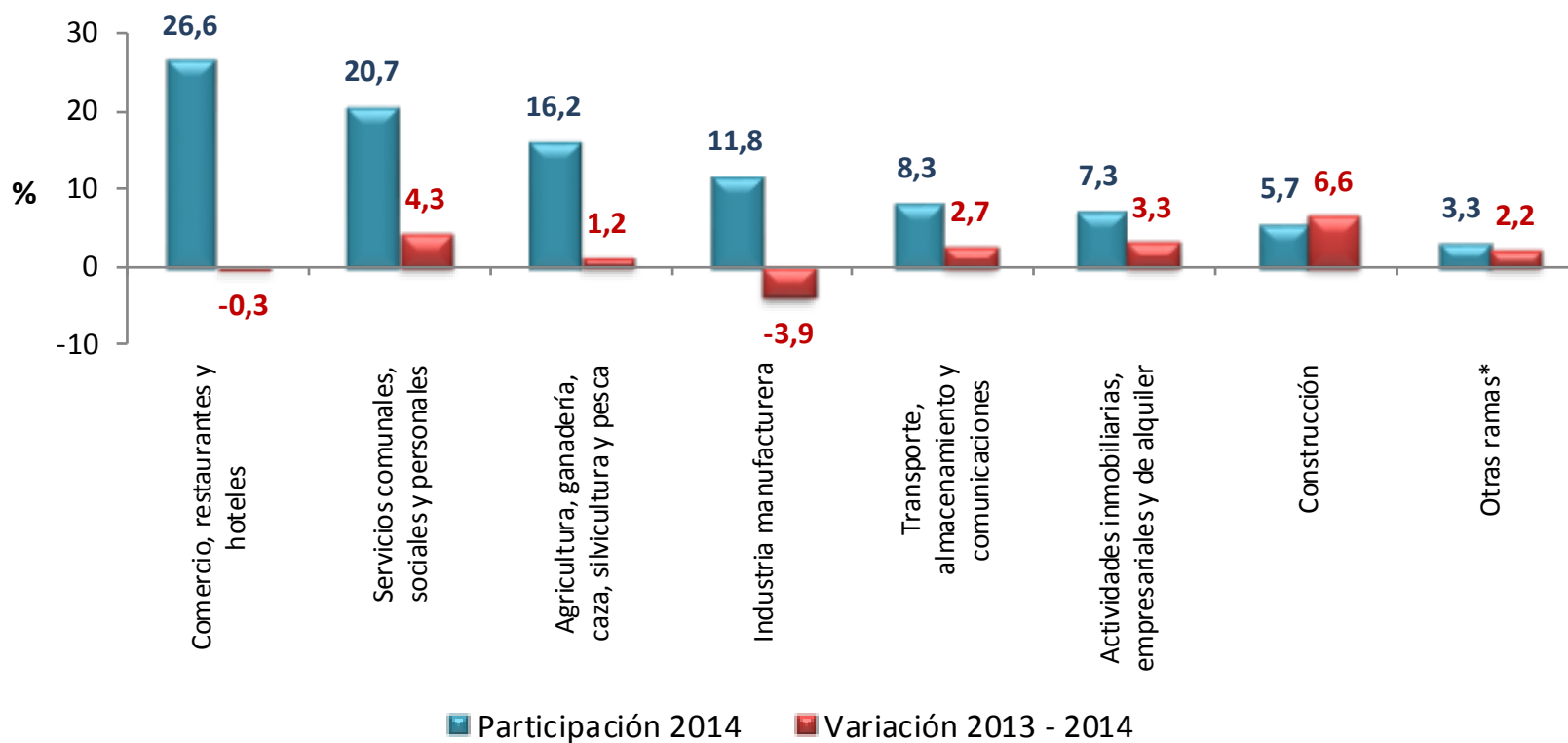

*Otras ramas: explotación de minas y canteras, suministro de electricidad, gas y agua e intermediación financiera

Contribución a la variación porcentual de la población ocupada, según ramas de actividad Total nacional Trimestre móvil Mayo - Julio 2014

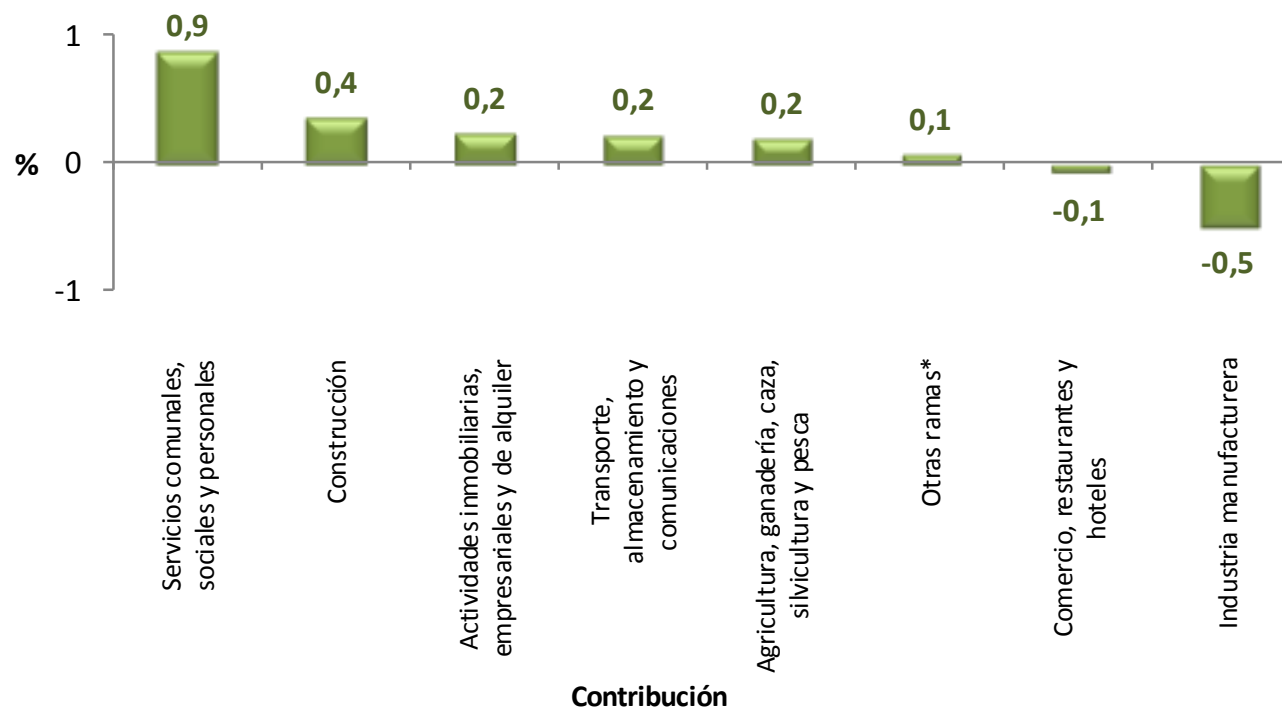

La variación porcentual de la población ocupada para el total nacional fue 1,4%.

*Otras ramas: explotación de minas y canteras; suministro de electricidad, gas y agua e intermediación financiera.

Distribución porcentual y variación de la población ocupada, según ramas de actividad Cabeceras Trimestre móvil Mayo - Julio 2014

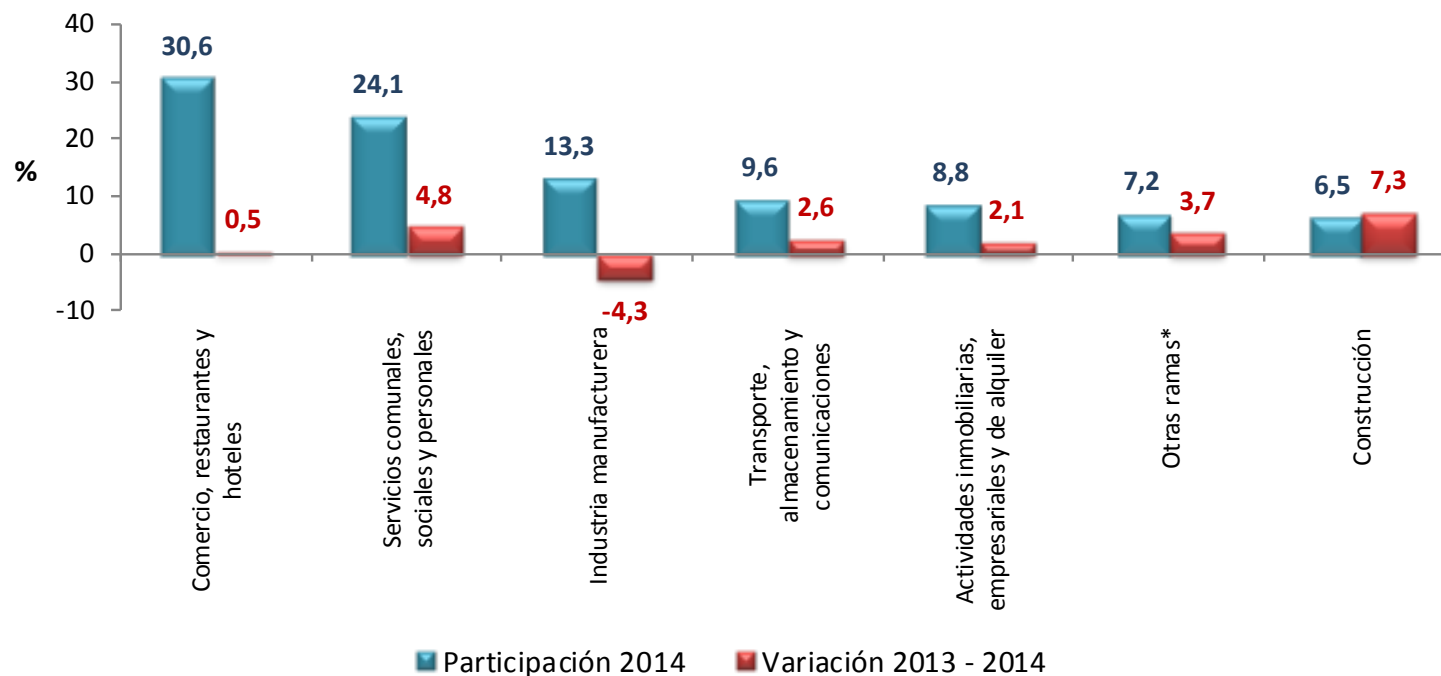

*Otras ramas: Agricultura, ganadería, caza, silvicultura y pesca; explotación de minas y canteras; suministro de electricidad, gas y agua e intermediación financiera

Contribución a la variación porcentual de la población ocupada, según ramas de actividad Cabeceras Trimestre móvil Mayo - Julio 2014

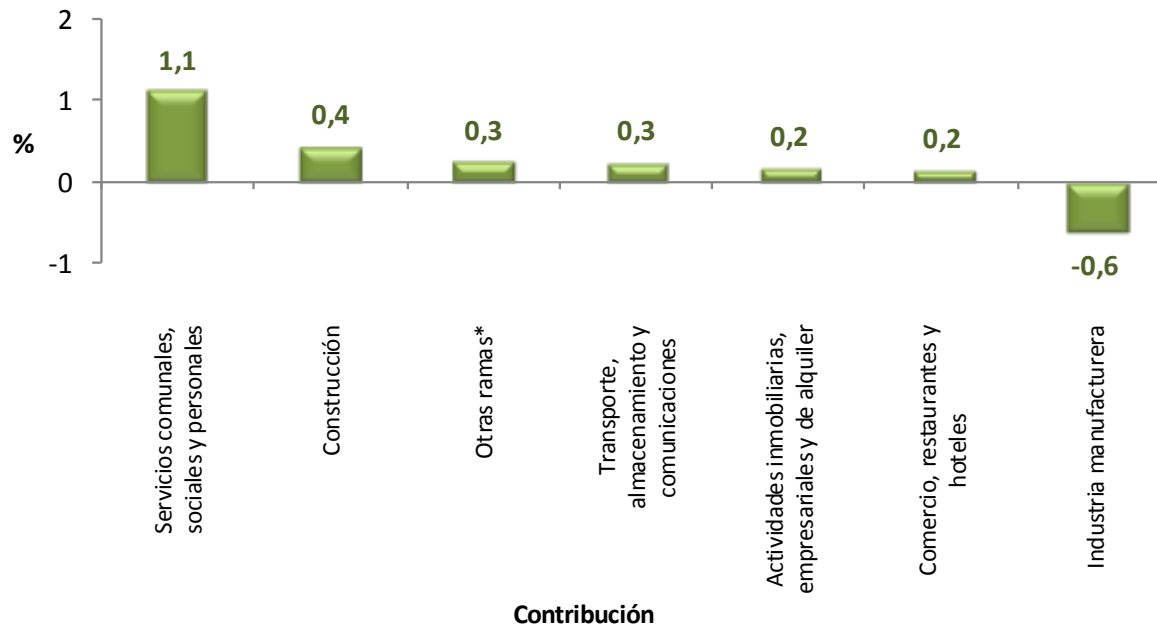

La variación porcentual de la población ocupada en las cabeceras fue 1,8%.

*Otras ramas: Agricultura, ganadería, caza, silvicultura y pesca; explotación de minas y canteras; suministro de electricidad, gas y agua; e intermediación financiera.

Distribución porcentual y variación de la población ocupada, según ramas de actividad Resto

Trimestre móvil Mayo - Julio 2014

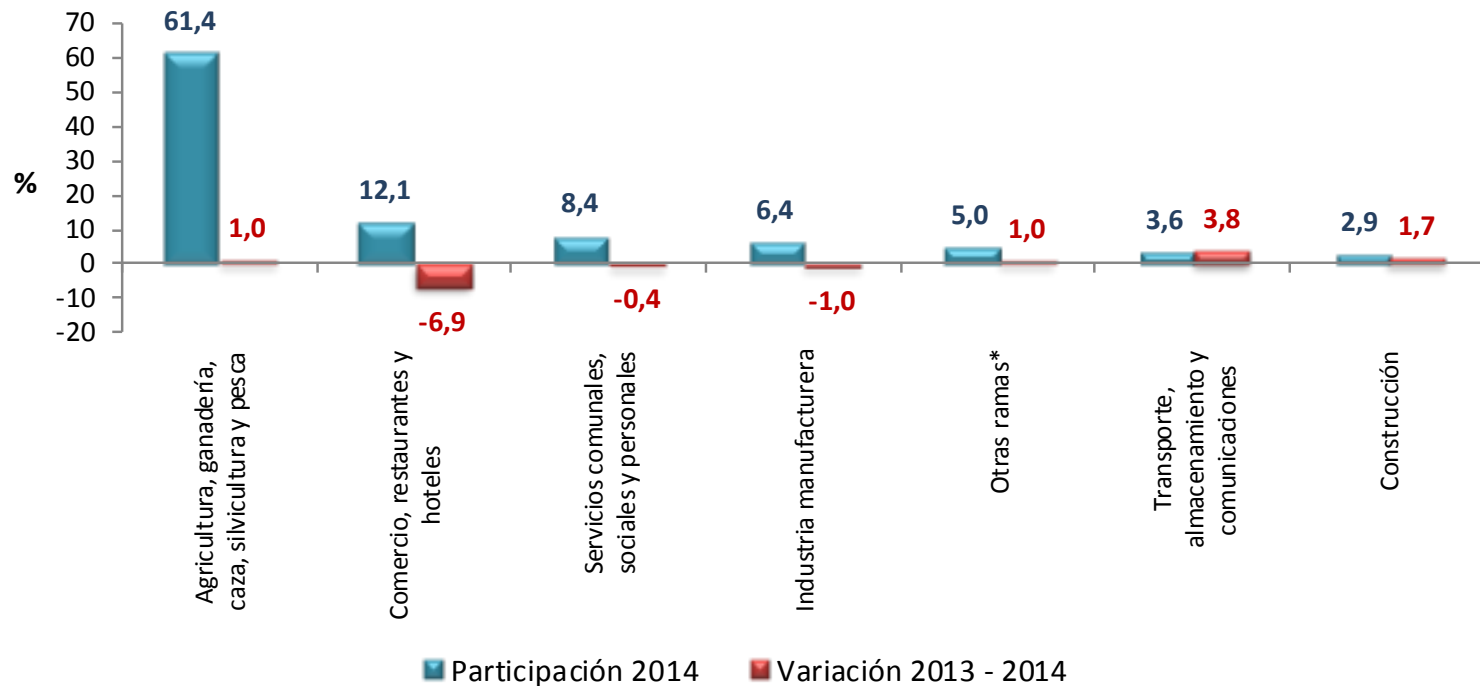

*Otras ramas: explotación de minas y canteras; suministro de electricidad, gas y agua, actividades inmobiliarias e intermediación financiera

Contribución a la variación porcentual de la población ocupada según ramas de actividad Resto

Trimestre móvil Mayo - Julio 2014

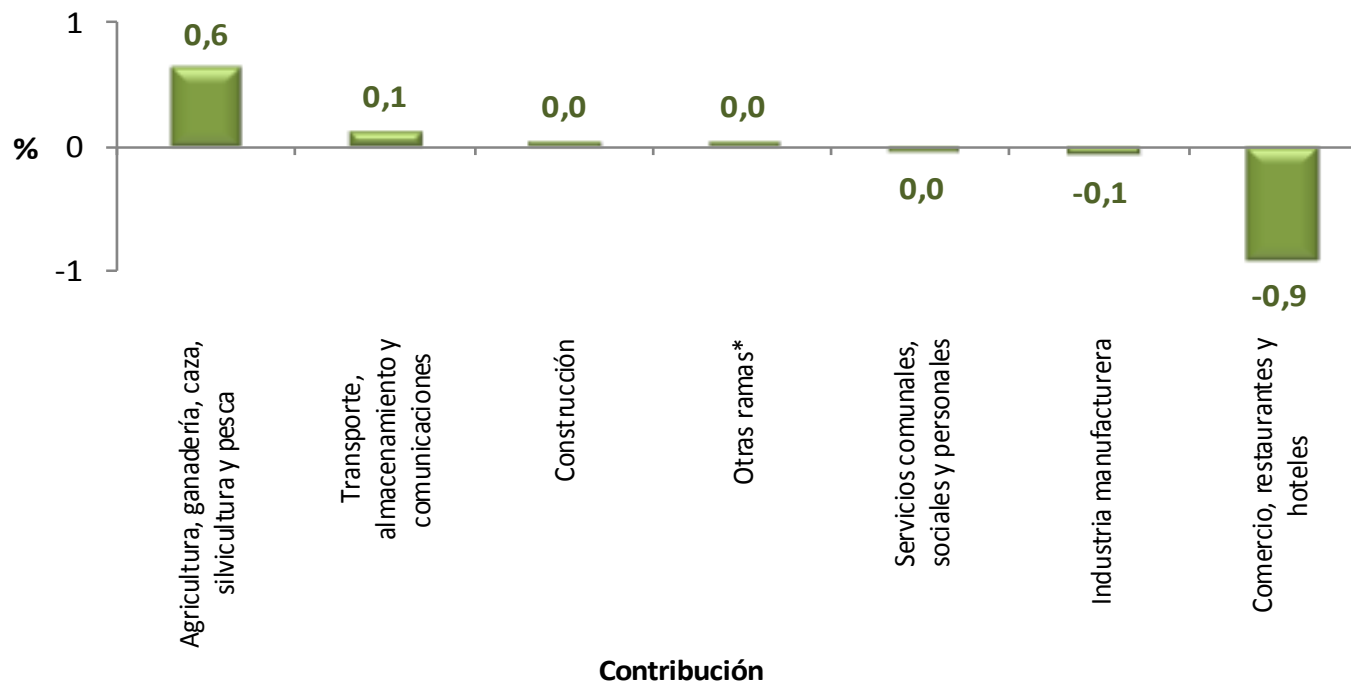

La variación porcentual de la población ocupada en el resto fue -0,1%

*Otras ramas: explotación de minas y canteras; suministro de electricidad, gas y agua; actividades inmobiliarias e intermediación financiera.

Distribución porcentual y variación de la población ocupada, según ramas de actividad

Total 13 áreas

Trimestre móvil Mayo - Julio 2014

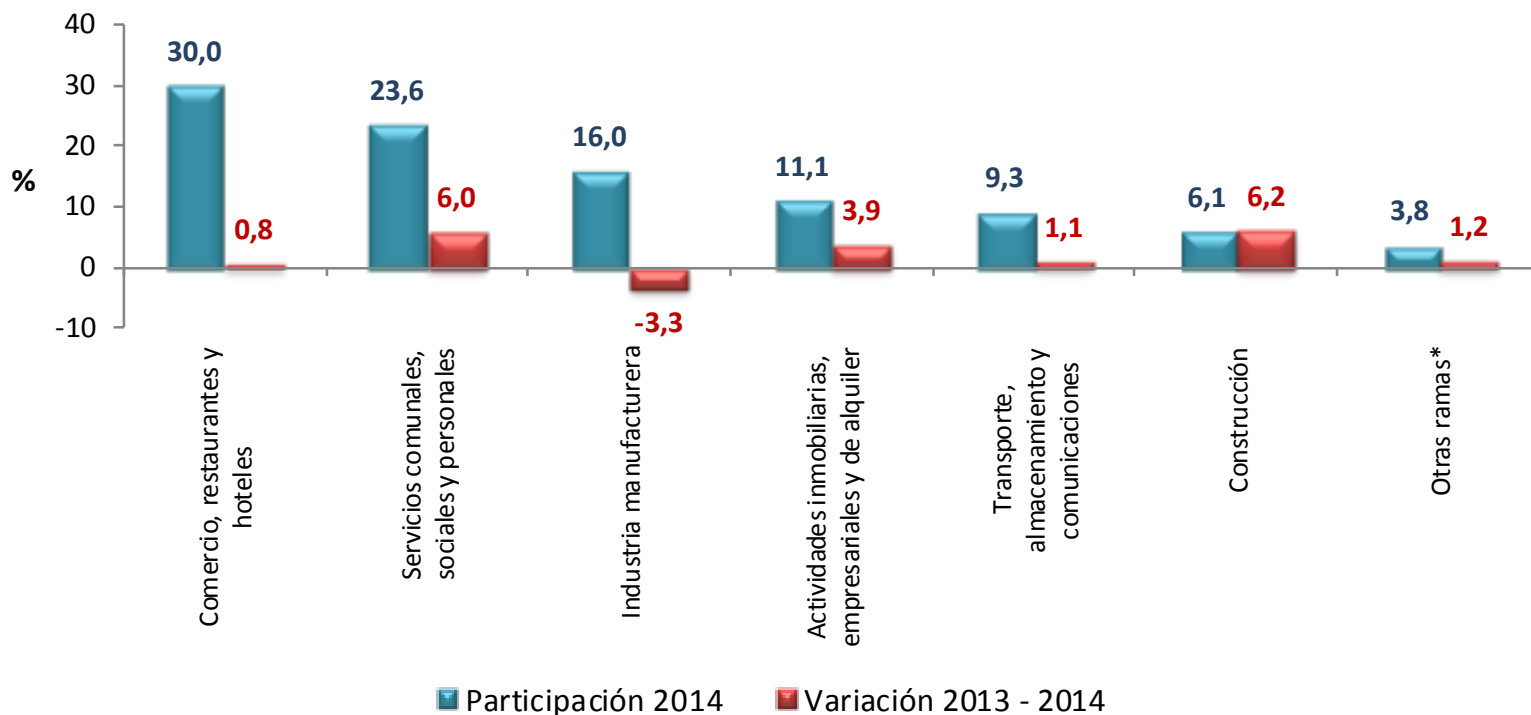

* Otras ramas: Agricultura, ganadería, caza, silvicultura y pesca; Explotación de minas y canteras; Suministro de electricidad, gas y agua e intermediación financiera

Contribución a la variación porcentual de la población ocupada, según ramas de actividad

Total 13 áreas

Trimestre móvil Mayo - Julio 2014

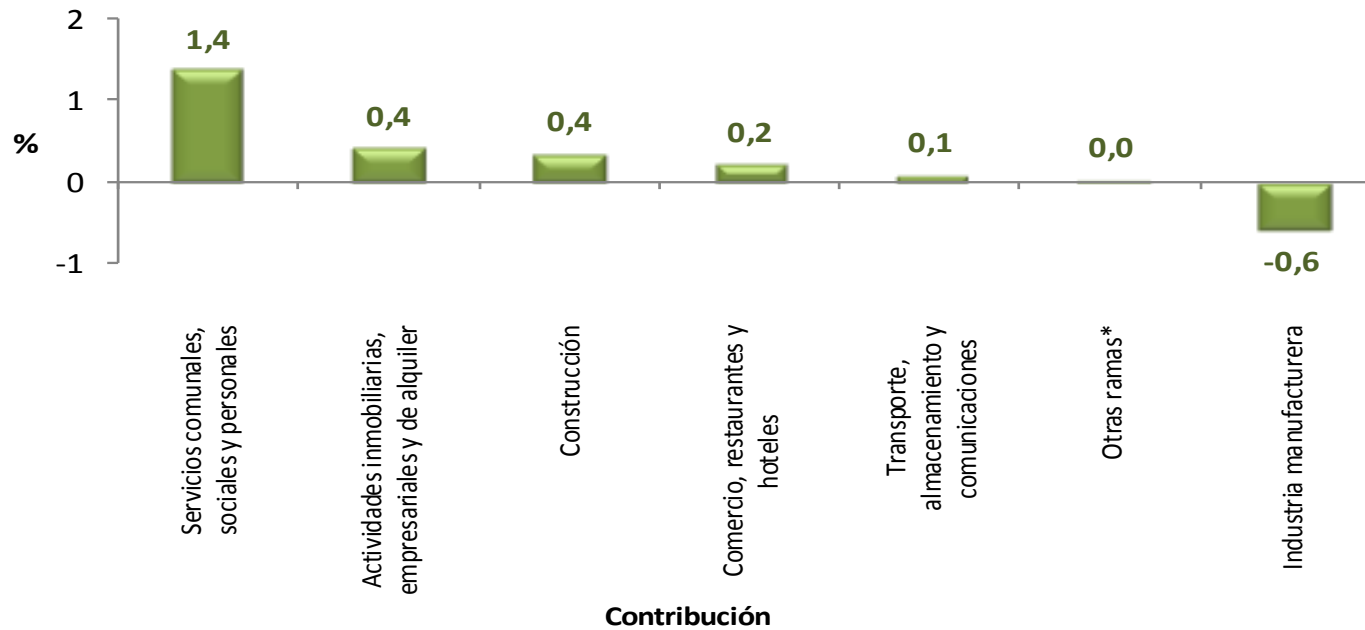

La variación de la población ocupada en el total de las 13 áreas fue 2,0%.

Otras ramas: Agricultura, pesca, ganadería, caza y silvicultura; Explotación de minas y canteras; Suministro de electricidad, gas y agua e intermediación financiera.

Población ocupada, según posición ocupacional

Total nacional, cabeceras, resto y total 13 áreas metropolitanas

Distribución porcentual y variación de la población ocupada, según posición ocupacional Total nacional Trimestre móvil Mayo - Julio 2014

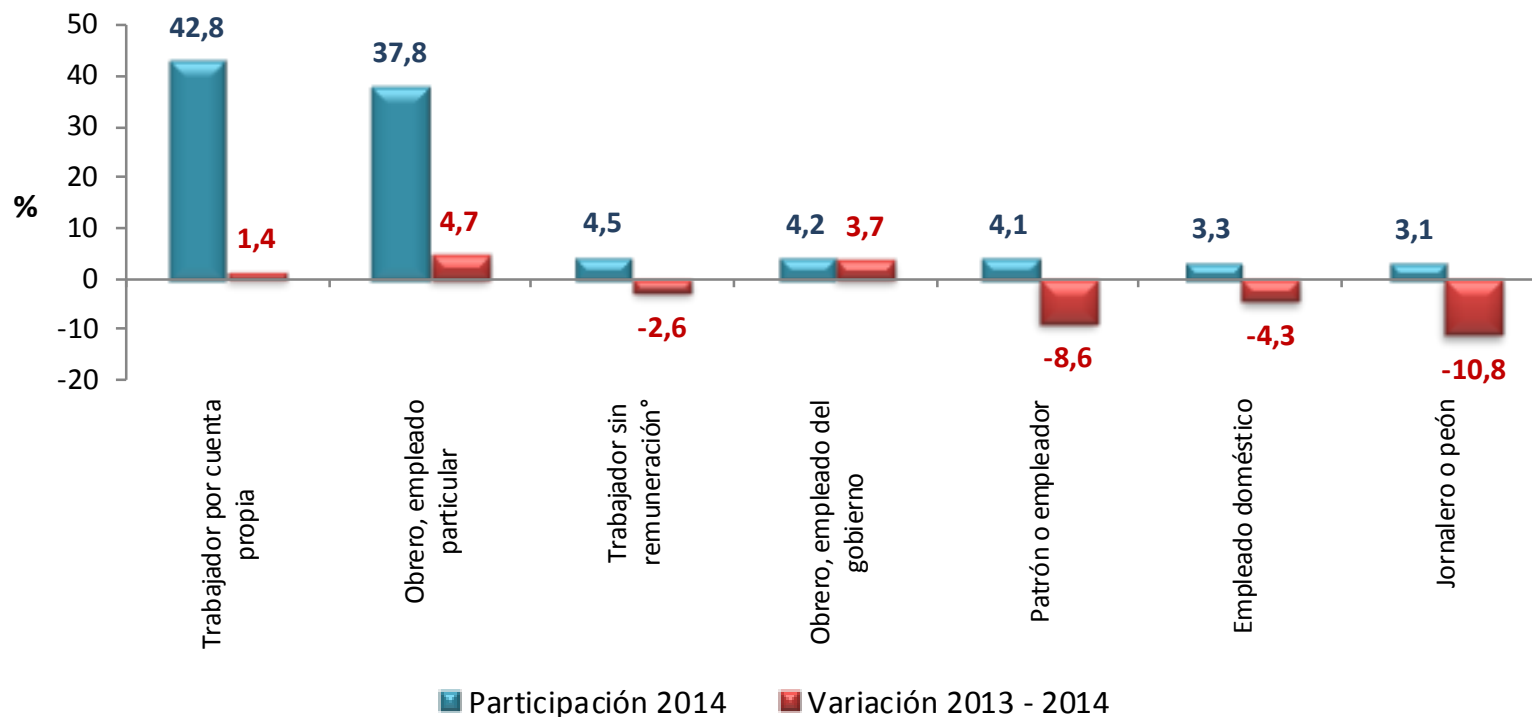

Trabajador sin remuneración°: incluye a los trabajadores familiares sin remuneración y a los trabajadores sin remuneración en empresas de otros hogares

La suma de las participaciones puede diferir ligeramente de 100% por la no inclusión de la categoría otra, ¿Cuál?

Contribución a la variación porcentual de la población ocupada, según posición ocupacional Total nacional Trimestre móvil Mayo - Julio 2014

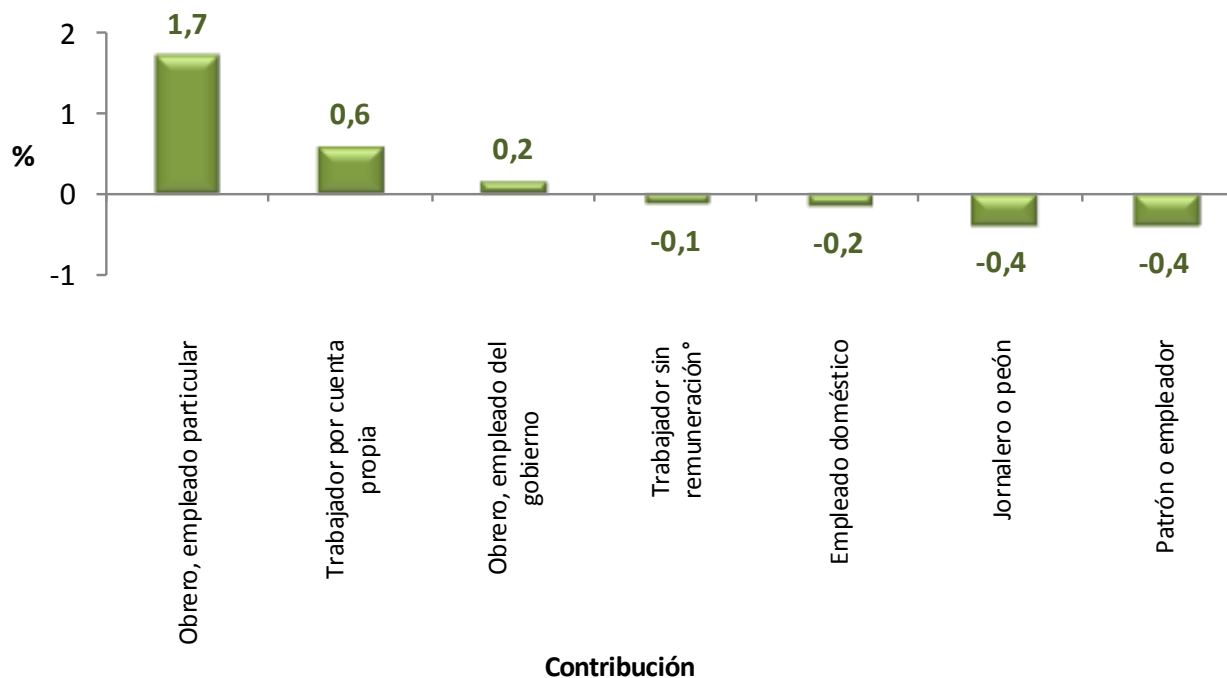

La variación porcentual de la población ocupada para el total nacional fue 1,4%.

Trabajador sin remuneración*: incluye a los trabajadores familiares sin remuneración y a los trabajadores sin remuneración en empresas de otros hogares.

Distribución porcentual y variación de la población ocupada, según posición ocupacional Cabeceras

Trimestre móvil Mayo - Julio 2014

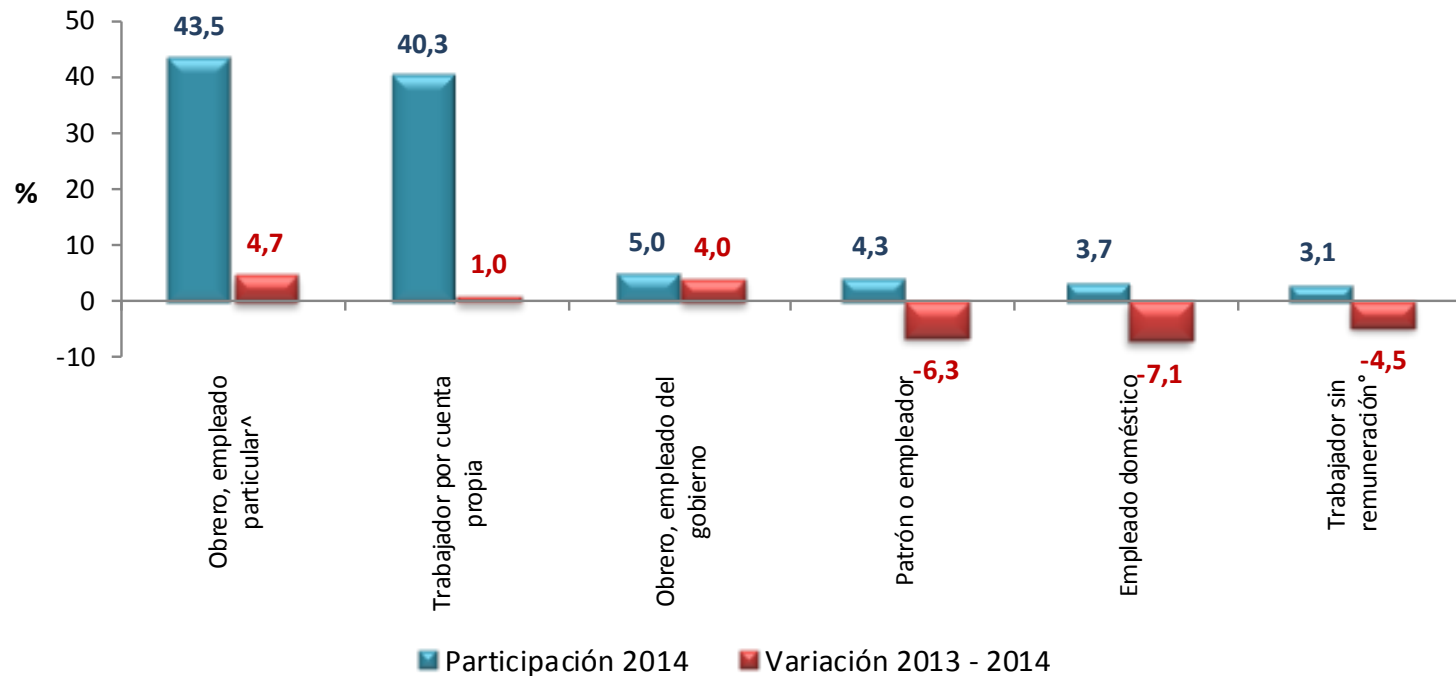

Trabajador sin remuneración°: incluye a los trabajadores familiares sin remuneración y a los trabajadores sin remuneración en empresas de otros hogares

Nota: Jornalero y peón está incluido en la categoría obrero, empleador particular

La suma de las participaciones puede diferir ligeramente de 100% por la no inclusión de la categoría otra, ¿Cuál?

Contribución a la variación porcentual de la población ocupada, según posición ocupacional Cabeceras

Trimestre móvil Mayo - Julio 2014

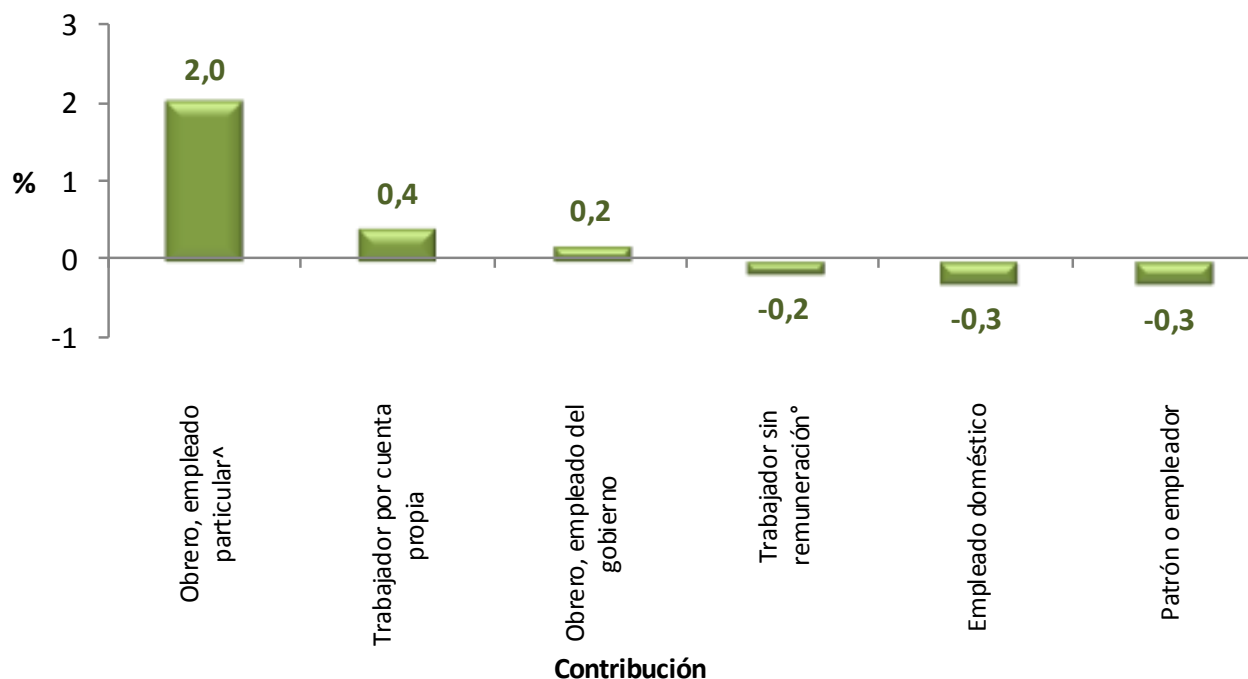

La variación porcentual de la población ocupada en las cabeceras fue 1,8%.

Nota: Jornalero y peón está incluido en la categoría obrero, empleador particular

Trabajador sin remuneración°: incluye a los trabajadores familiares sin remuneración y a los trabajadores sin remuneración en empresas de otros hogares.

Distribución porcentual y variación de la población ocupada, según posición ocupacional Resto

Trimestre móvil Mayo - Julio 2014

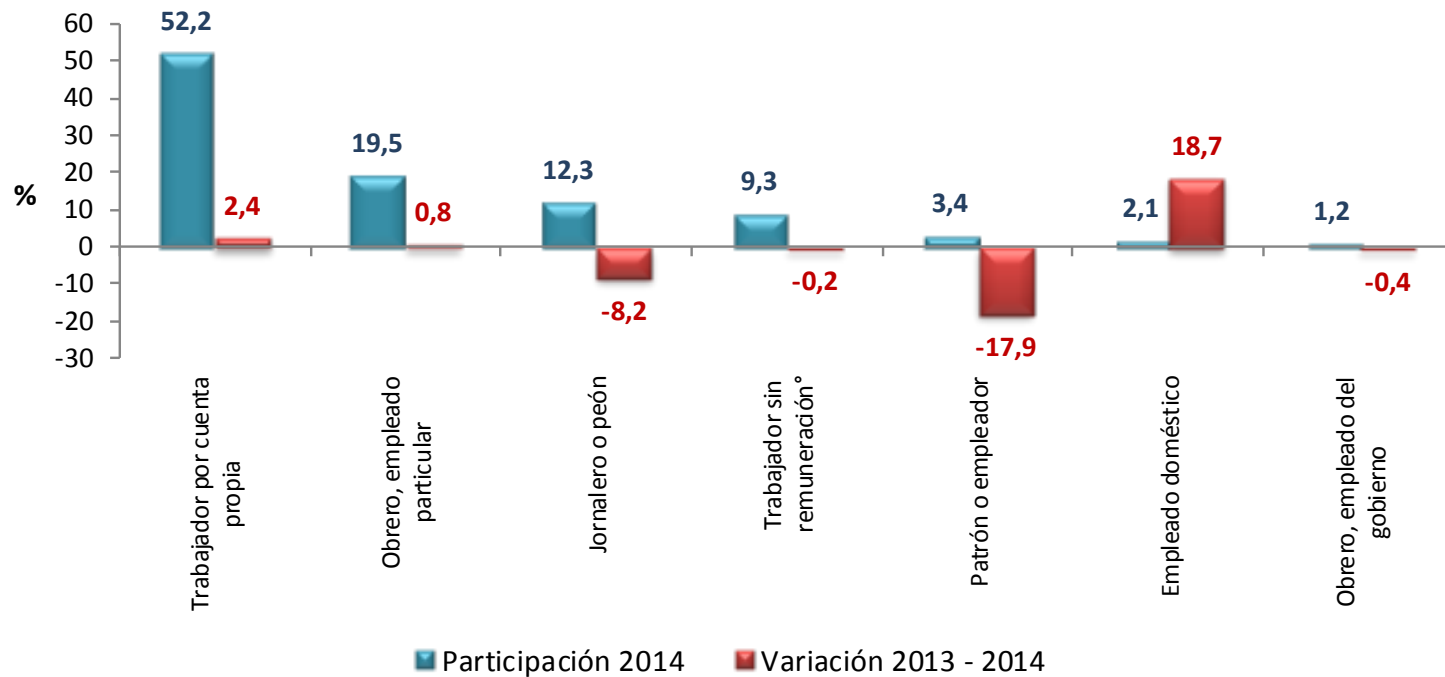

Trabajador sin remuneración°: incluye a los trabajadores familiares sin remuneración y a los trabajadores sin remuneración en empresas de otros hogares

La suma de las participaciones puede diferir ligeramente de 100% por la no inclusión de la categoría otra, ¿Cuál?

Contribución a la variación porcentual de la población ocupada, según posición ocupacional

Resto
Trimestre móvil Mayo - Julio 2014

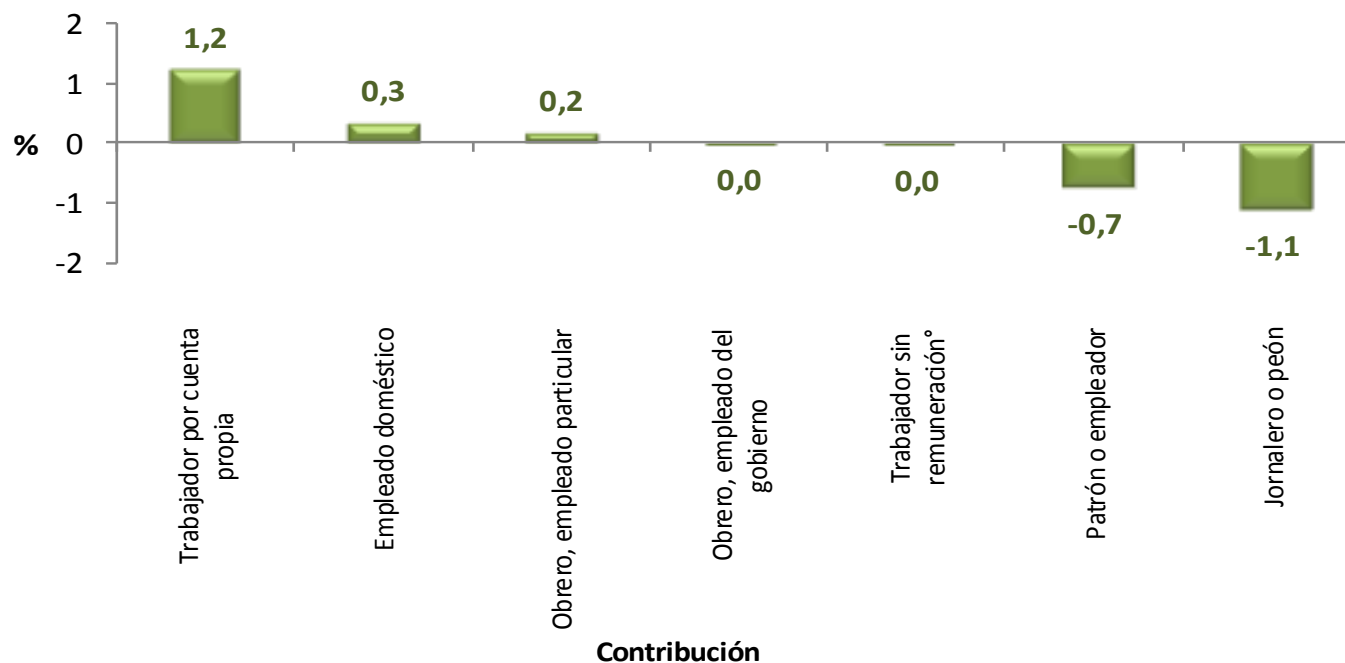

La variación porcentual de la población ocupada en el resto fue -0,1%.

Trabajador sin remuneración°: incluye a los trabajadores familiares sin remuneración y a los trabajadores sin remuneración en empresas de otros hogares.

Distribución porcentual y variación de la población ocupada, según posición ocupacional

Total 13 áreas

Trimestre móvil Mayo - Julio 2014

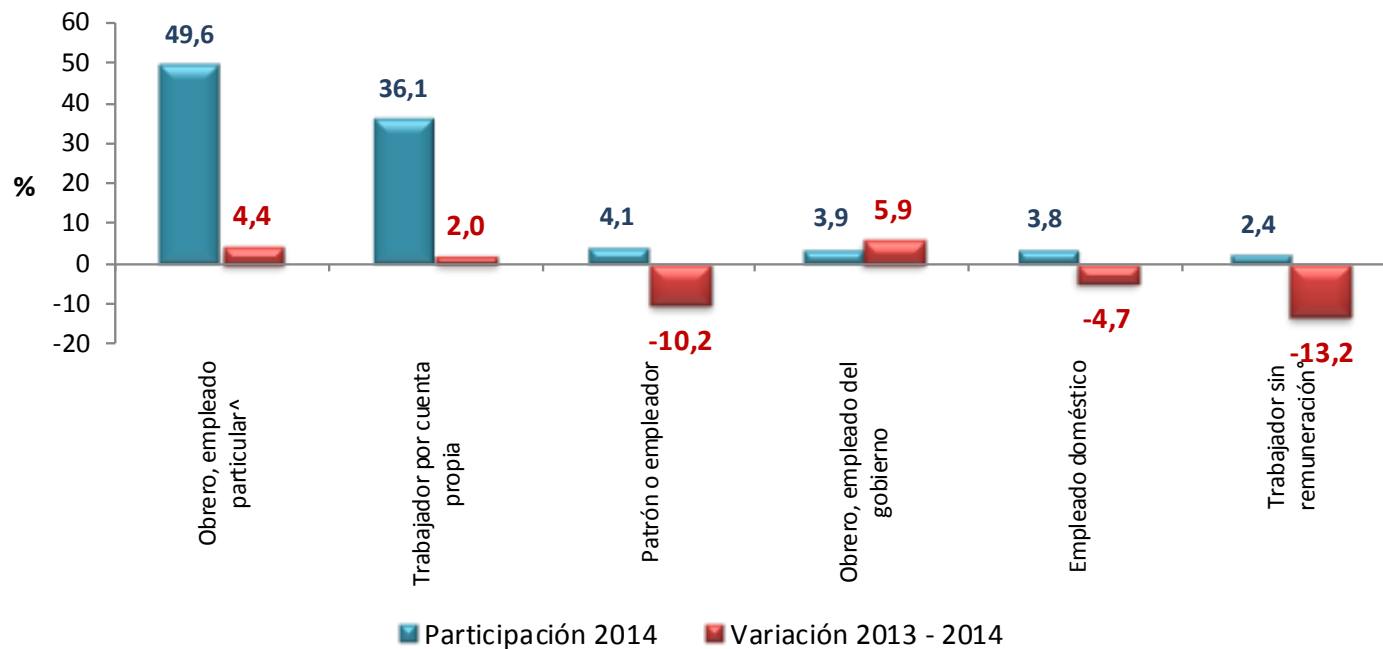

Nota : Jornalero y peón está incluido en la categoría obrero, empleador particular

Trabajador sin remuneración°: incluye a los trabajadores familiares sin remuneración y a los trabajadores sin remuneración en empresas de otros hogares.

Contribución a la variación porcentual de la población ocupada, según posición ocupacional
Total 13 áreas
Trimestre móvil Mayo - Julio 2014

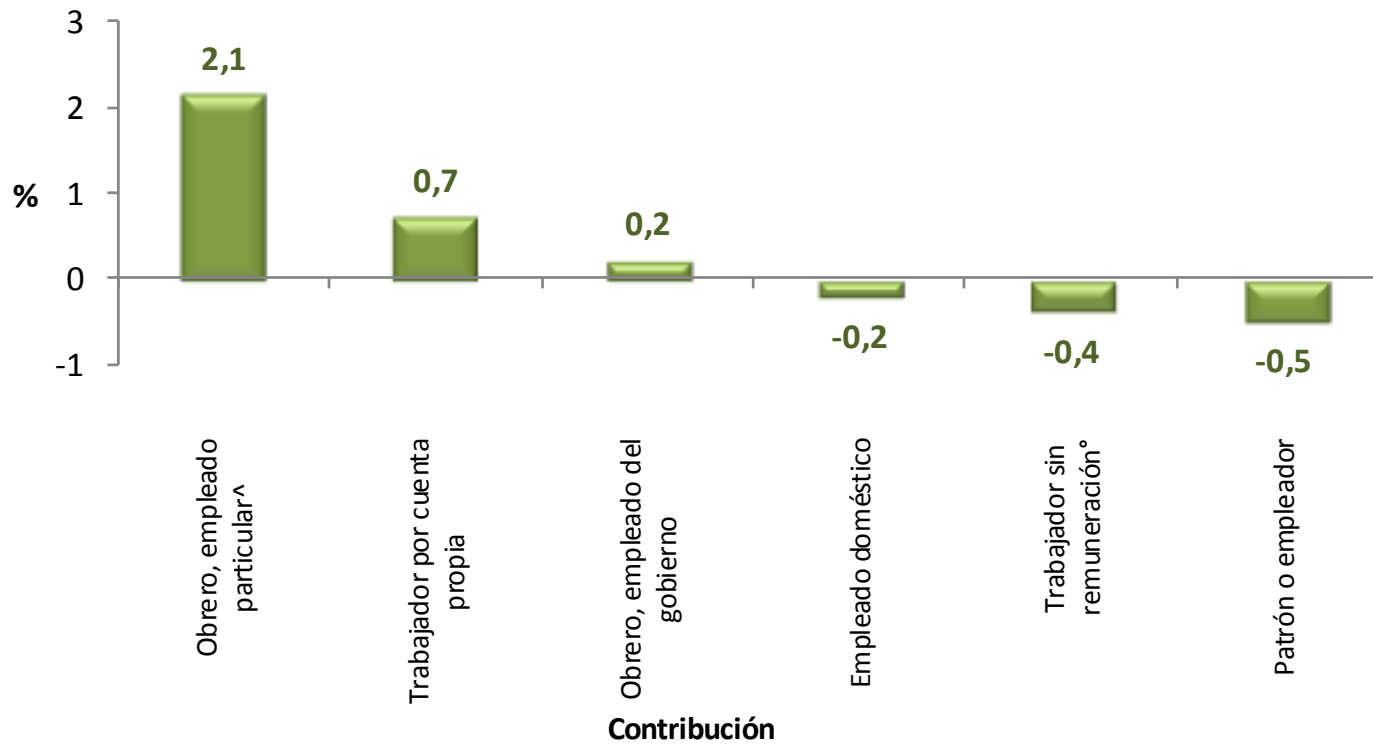

La variación porcentual de la población ocupada en el total de las 13 áreas fue 2,0%.

Nota: Jornalero y peón está incluido en la categoría obrero, empleador particular

Población inactiva, según tipo de inactividad

Total nacional, cabeceras, resto y total 13 áreas metropolitanas

Distribución porcentual y variación de la población inactiva, según tipo de inactividad

Total nacional

Trimestre móvil Mayo - Julio 2014

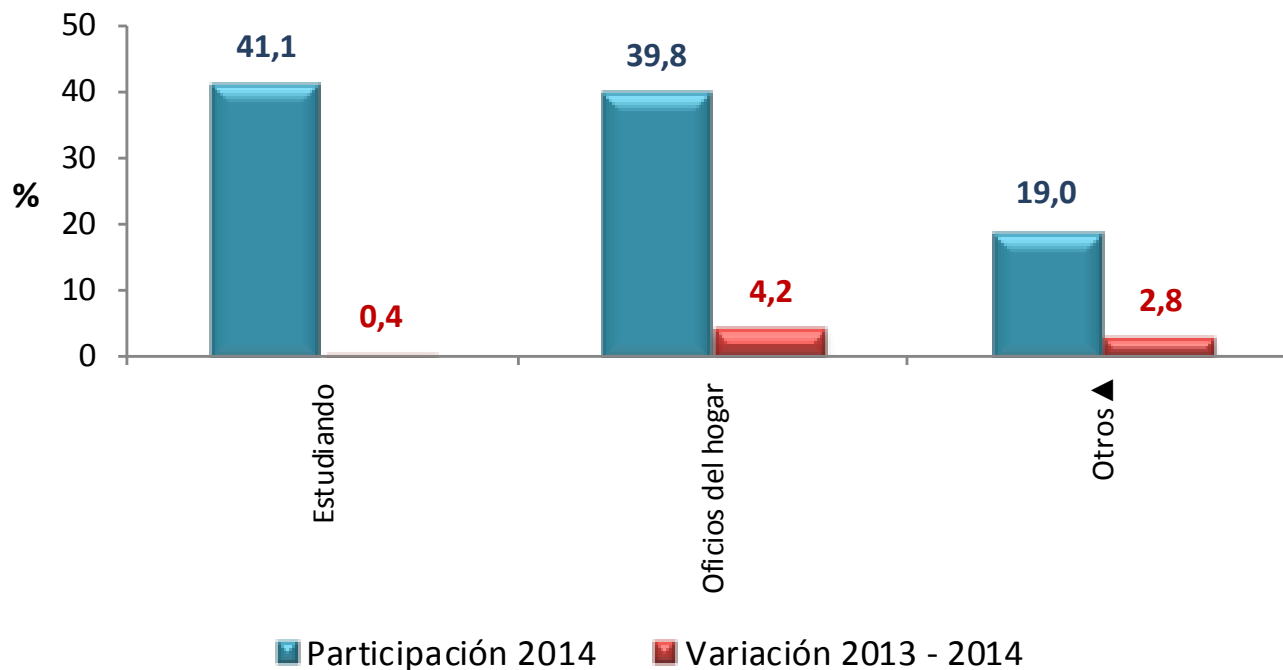

▲Otros: incapacitado permanente para trabajar, rentista, pensionado, jubilado, personas que no les llama la atención o creen que no vale la pena trabajar

Distribución porcentual y variación de la población inactiva, según tipo de inactividad

Total cabeceras

Trimestre móvil Mayo - Julio 2014

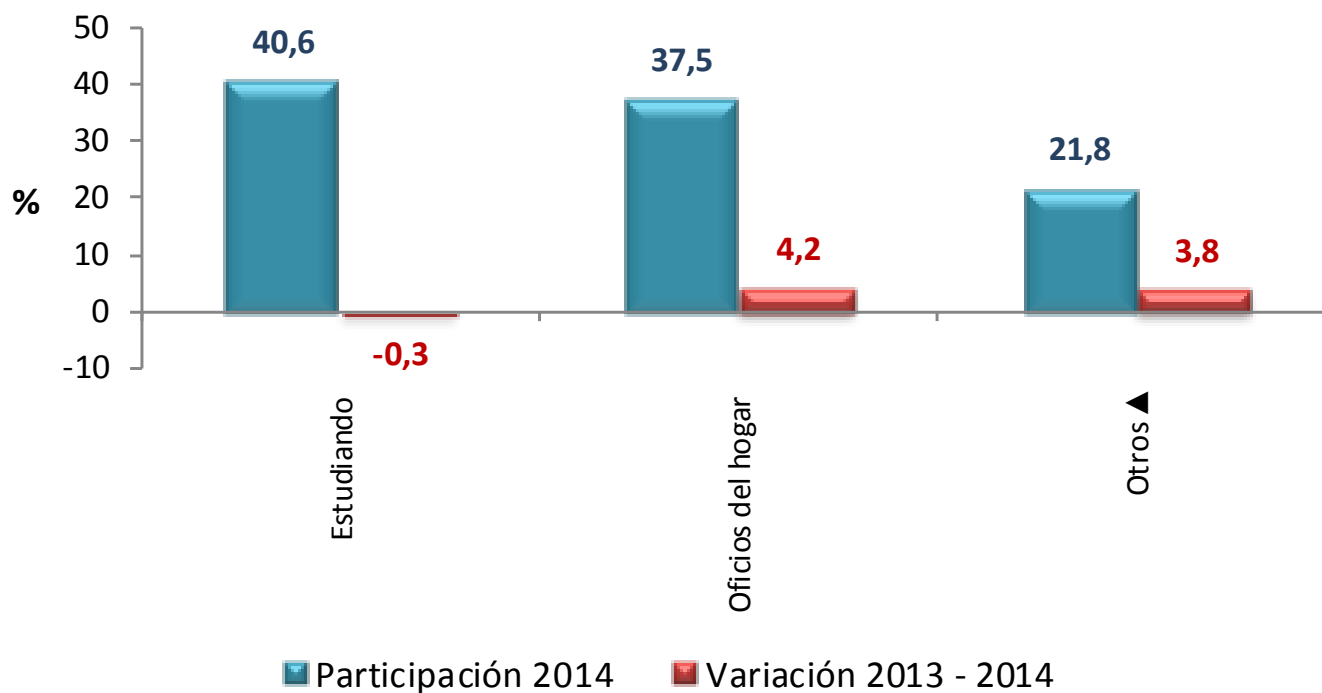

▲ Otros: incapacitado permanente para trabajar, rentista, pensionado, jubilado, personas que no les llama la atención o creen que no vale la pena trabajar

Distribución porcentual y variación de la población inactiva, según tipo de inactividad

Total resto

Trimestre móvil Mayo - Julio 2014

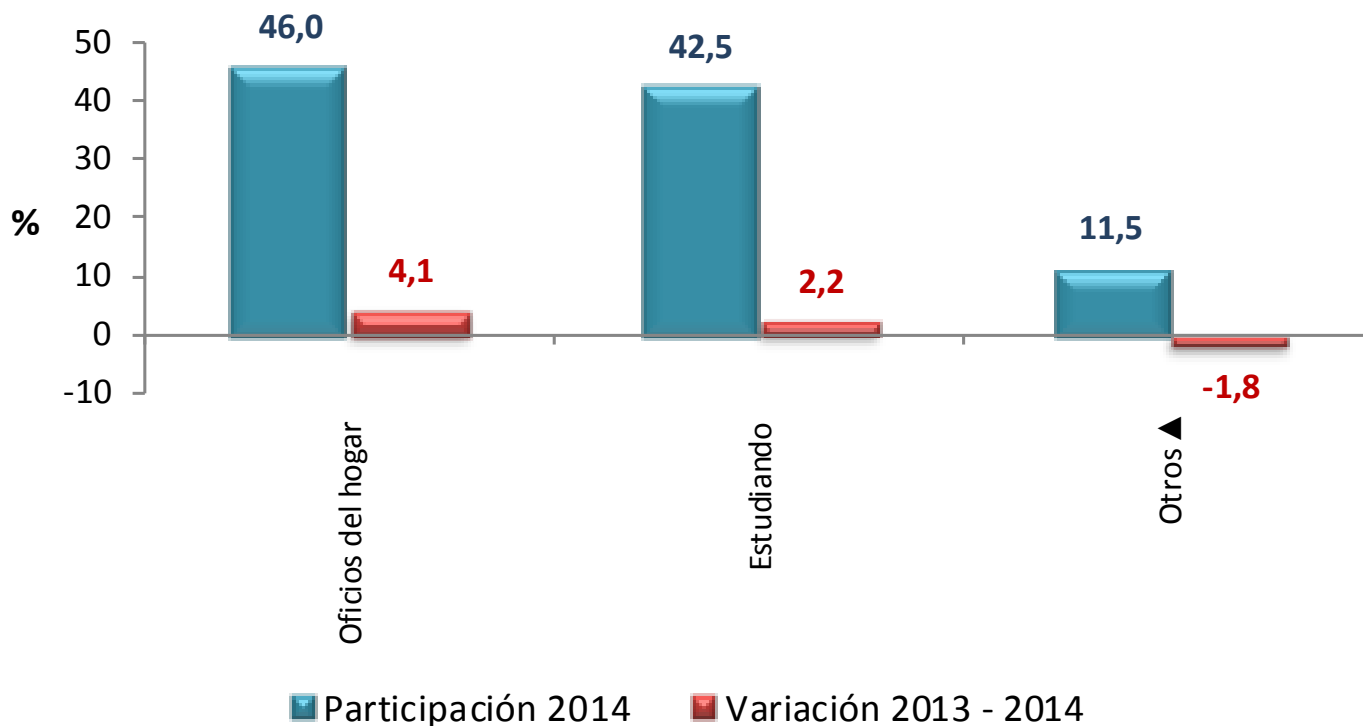

▲ Otros: incapacitado permanente para trabajar, rentista, pensionado, jubilado, personas que no les llama la atención o creen que no vale la pena trabajar

Distribución porcentual y variación de la población inactiva, según tipo de inactividad

Total 13 áreas

Trimestre móvil Mayo - Julio 2014

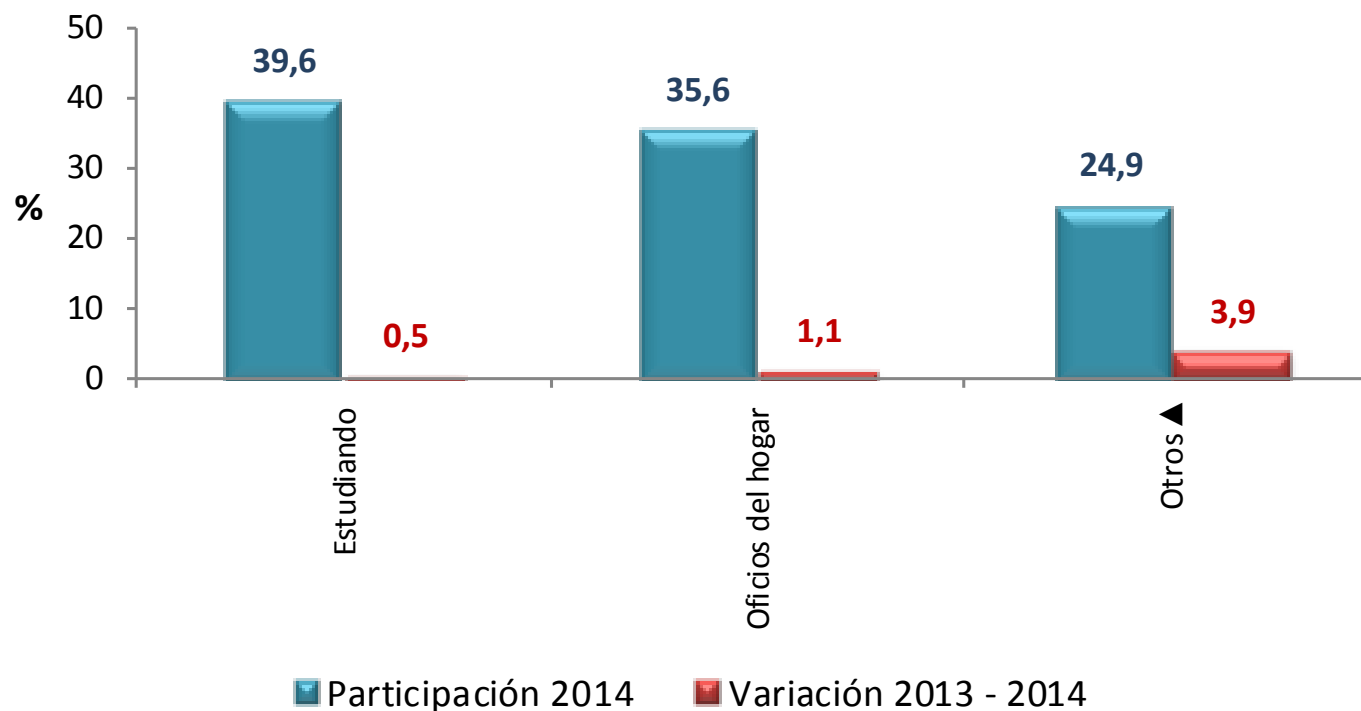

▲ Otros: incapacitado permanente para trabajar, rentista, pensionado, jubilado, personas que no les llama la atención o creen que no vale la pena trabajar

Comportamiento del mercado laboral

Total 13 áreas metropolitanas

Trimestre móvil

Mayo - Julio 2014

Distribución porcentual y variación de la población ocupada, Total 13 ciudades y áreas Trimestre móvil Mayo - Julio 2014

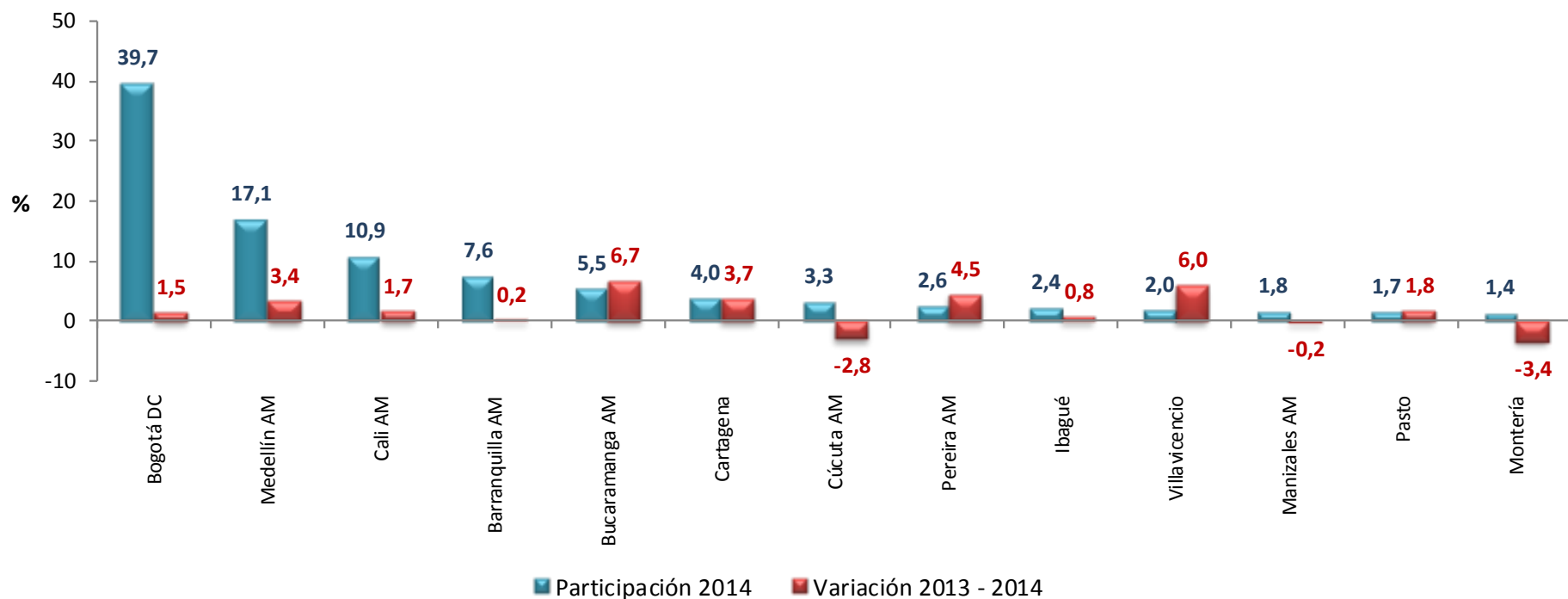

Contribución a la variación porcentual de la población ocupada, Total 13 ciudades y áreas Trimestre móvil Mayo - Julio 2014

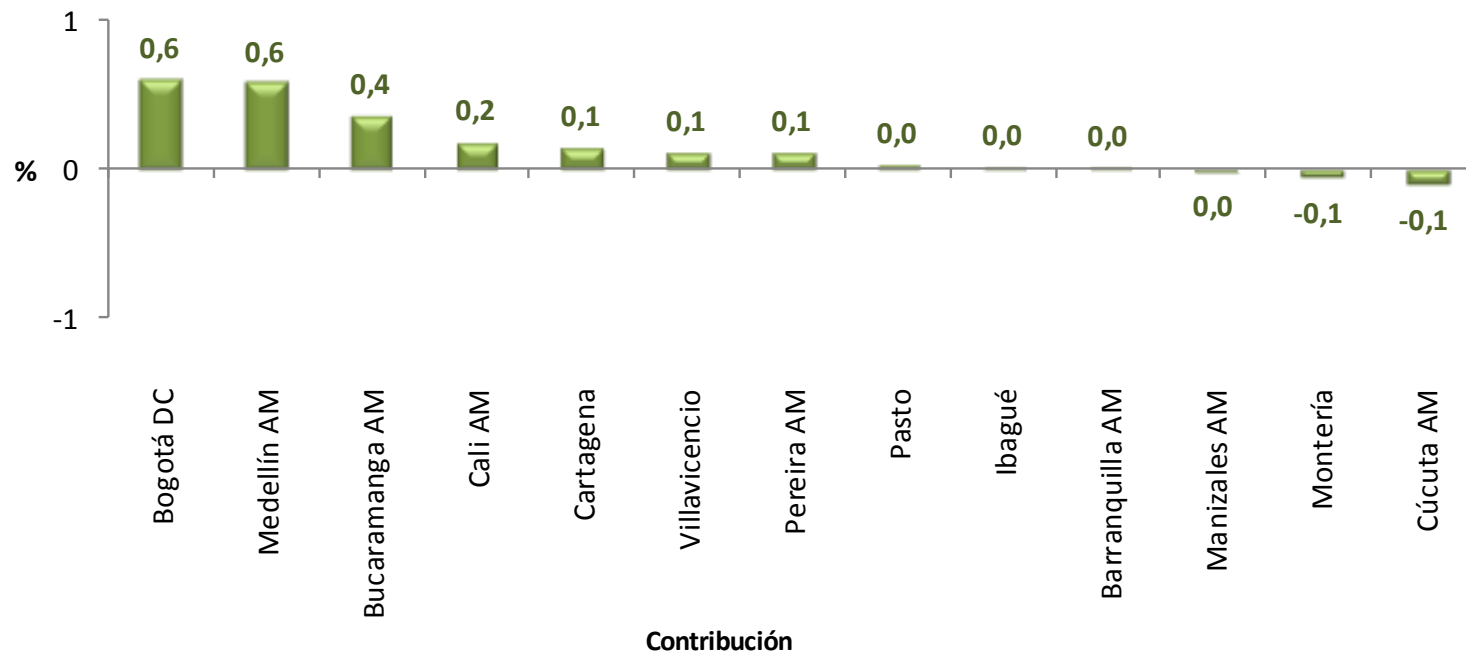

Tasa de desempleo

Total Nacional, serie mensual (2010 – 2014)

