



# Mercado Laboral

----- P R I N C I P A L E S R E S U L T A D O S -----

SEPTIEMBRE DE 2014





# Mercado Laboral

## Nacional

Septiembre de 2014

*En este dominio de estudio no se incluye la población de los nuevos departamentos (Constitución de 1991).*

# Principales resultados de mercado laboral

## Septiembre de 2014

Datos expandidos con proyecciones de población,  
elaboradas con base en los resultados del censo 2005.

Octubre 31 de 2014



# Indicadores del mercado laboral mensual

Septiembre 2014



# Tasa global de participación, ocupación y desempleo

## Total nacional

### Septiembre 2005 - 2014

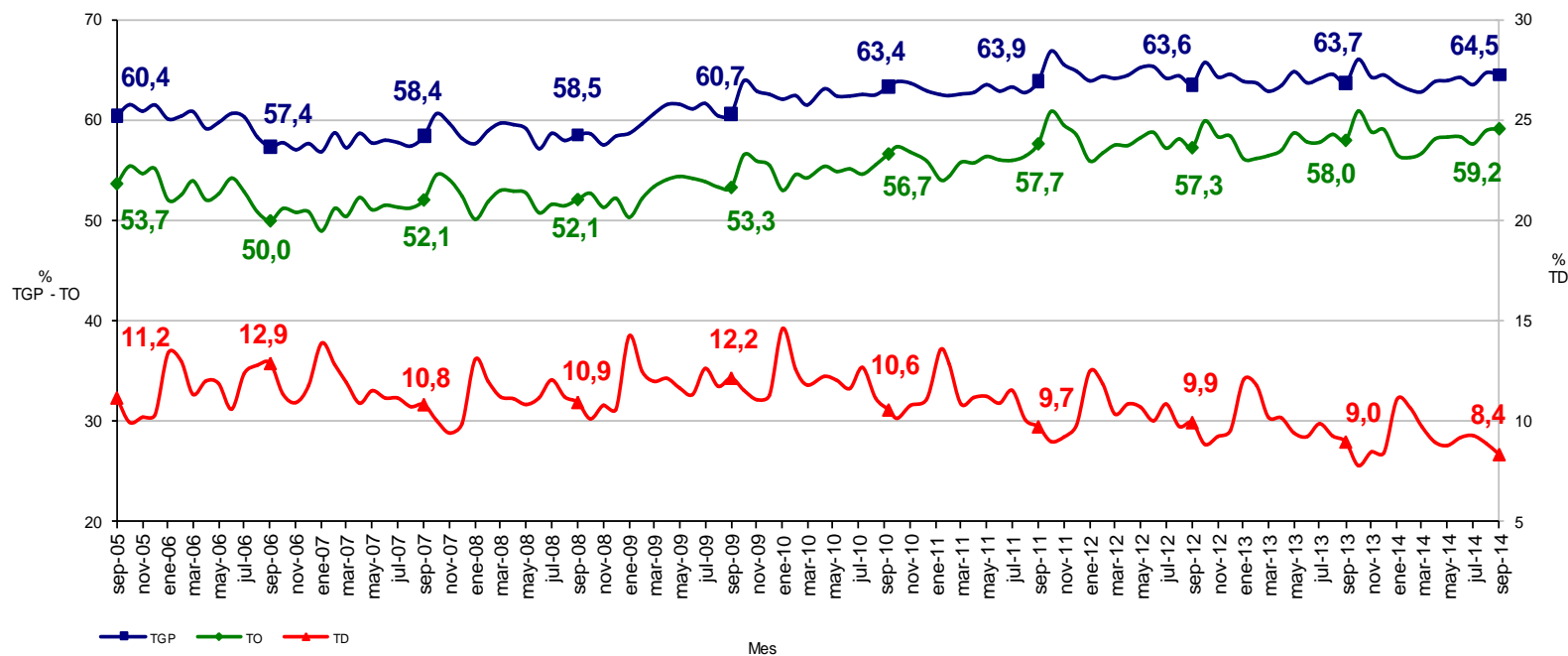

TOTAL NACIONAL	Variación estadísticamente Significativa	Límite Inferior	Límite Superior	Error Relativo %
TD	No	7,8	8,9	3,2
TO	Sí	58,4	59,9	0,7
TGP	No	63,8	65,3	0,6
TSS	Sí	29,1	31,2	1,7
TSO	No	10,8	12,0	2,7

Fuente DANE, Metodología Estadística



## Tasa de subempleo subjetivo y objetivo Total nacional Septiembre 2005 - 2014

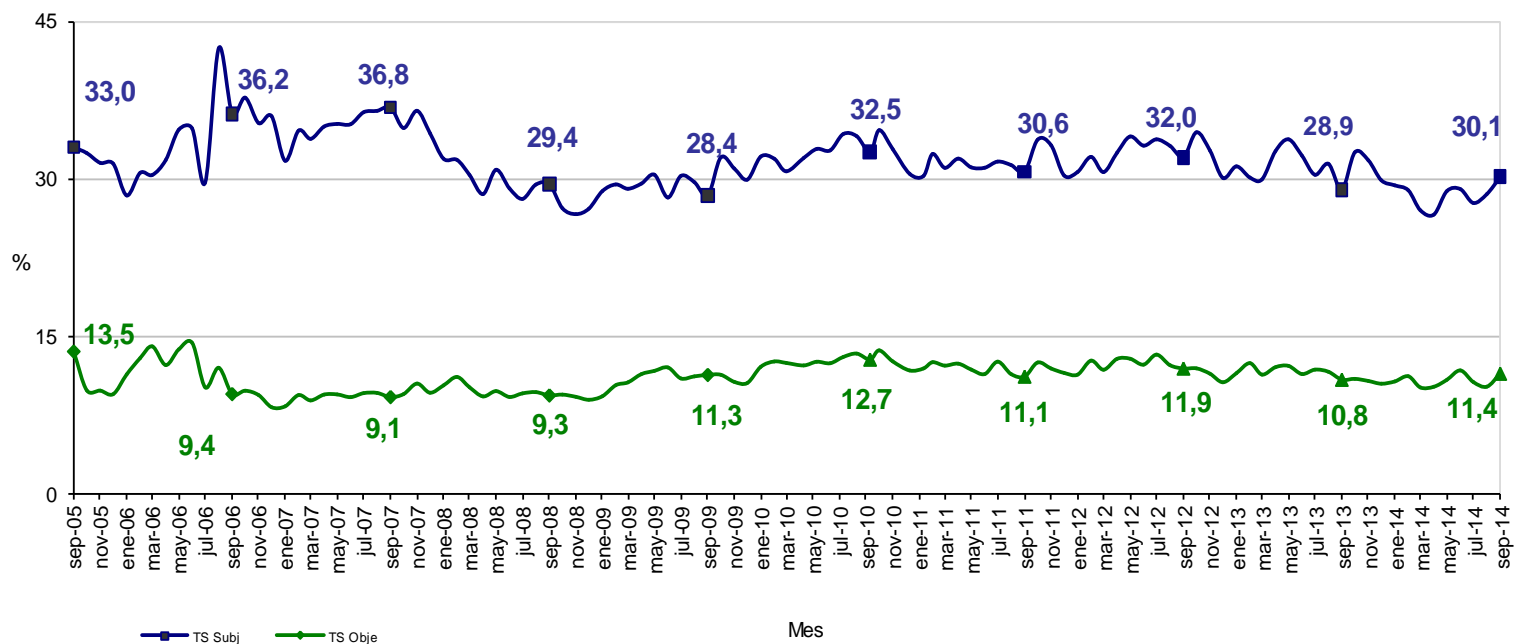

El **subempleo subjetivo** se refiere al simple deseo manifestado por el trabajador de mejorar sus ingresos, el número de horas trabajadas o tener una labor más propia de sus personales competencias.

El **subempleo objetivo** comprende a quienes tienen el deseo, pero además han hecho una gestión para materializar su aspiración y están en disposición de efectuar el cambio.

## Población ocupada, desocupada, inactiva y subempleada Total nacional Septiembre 2013 - 2014

Población Total Nacional	Septiembre		Variación	
	2013	2014	Absoluta	%
Ocupados	21.123	21.849	726	3,4
Desocupados	2.084	1.991	-93	-4,5
Inactivos	13.209	13.095	-114	-0,9
Subempleados Subjetivos	6.714	7.183	469	7,0
Subempleados Objetivos	2.507	2.713	205	8,2

Fuente: DANE; GEIH

Nota: Resultado en miles. Por efecto de redondeo en miles los totales pueden diferir ligeramente

Nota: Datos expandidos con proyecciones de población elaboradas con base en los resultados del Censo 2005

TOTAL NACIONAL	Variación estadísticamente significativa	Límite Inferior	Límite Superior	Error Relativo %
Septiembre				
Ocupados	Sí	21.572	22.127	0,7
Desocupados	No	1.864	2.117	3,2
Inactivos	No	12.823	13.366	1,1
Subempleados subjetivos	Sí	6.912	7.453	1,9
Subempleados objetivos	Sí	2.567	2.858	2,7

Fuente DANE, Metodología Estadística

# Tasa global de participación, ocupación y desempleo

## Total 13 áreas

### Septiembre 2005 - 2014

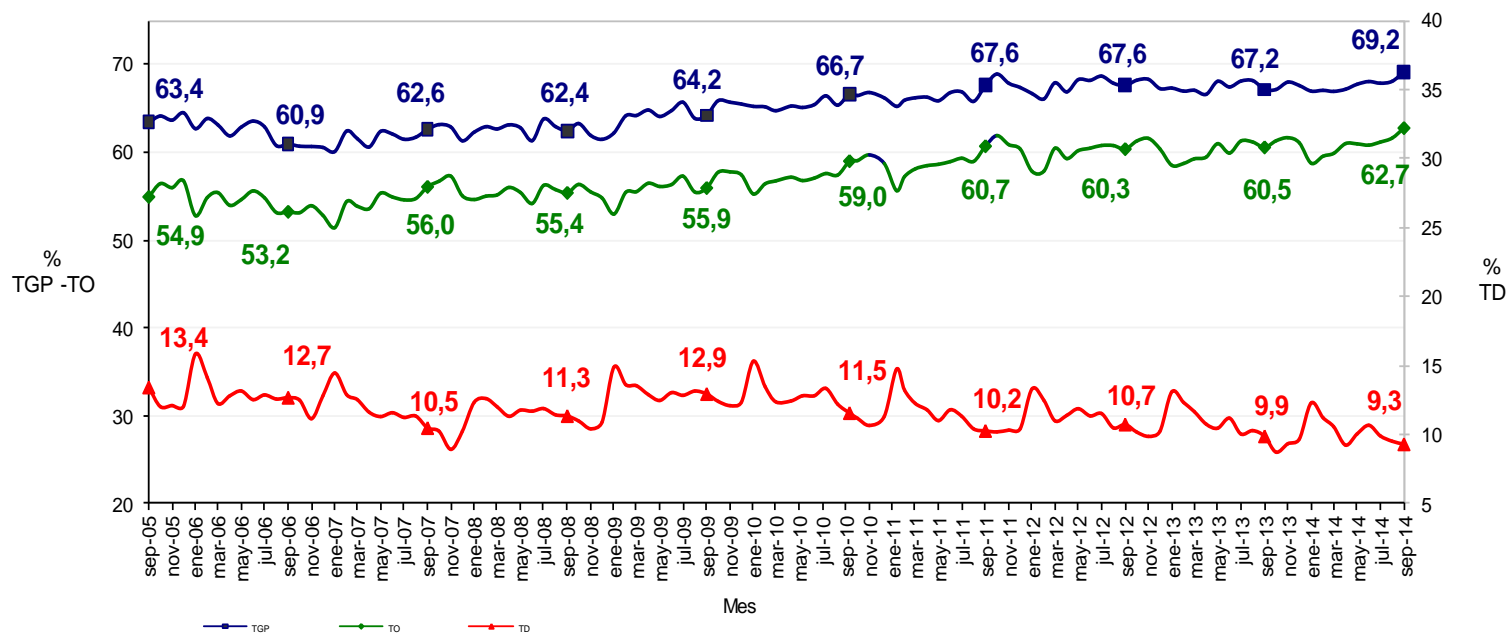

TOTAL 13 ÁREAS	Variación estadísticamente Significativa	Límite Inferior	Límite Superior	Error Relativo %
Septiembre				
TD	No	8,6	9,9	3,5
TO	Sí	61,8	63,6	0,7
TGP	Sí	68,2	70,1	0,7
TSS	No	28,1	30,8	2,3
TSO	Sí	11,3	12,8	3,2

Fuente DANE, Metodología Estadística



# Tasa de subempleo subjetivo y objetivo Total 13 áreas Septiembre 2005 - 2014

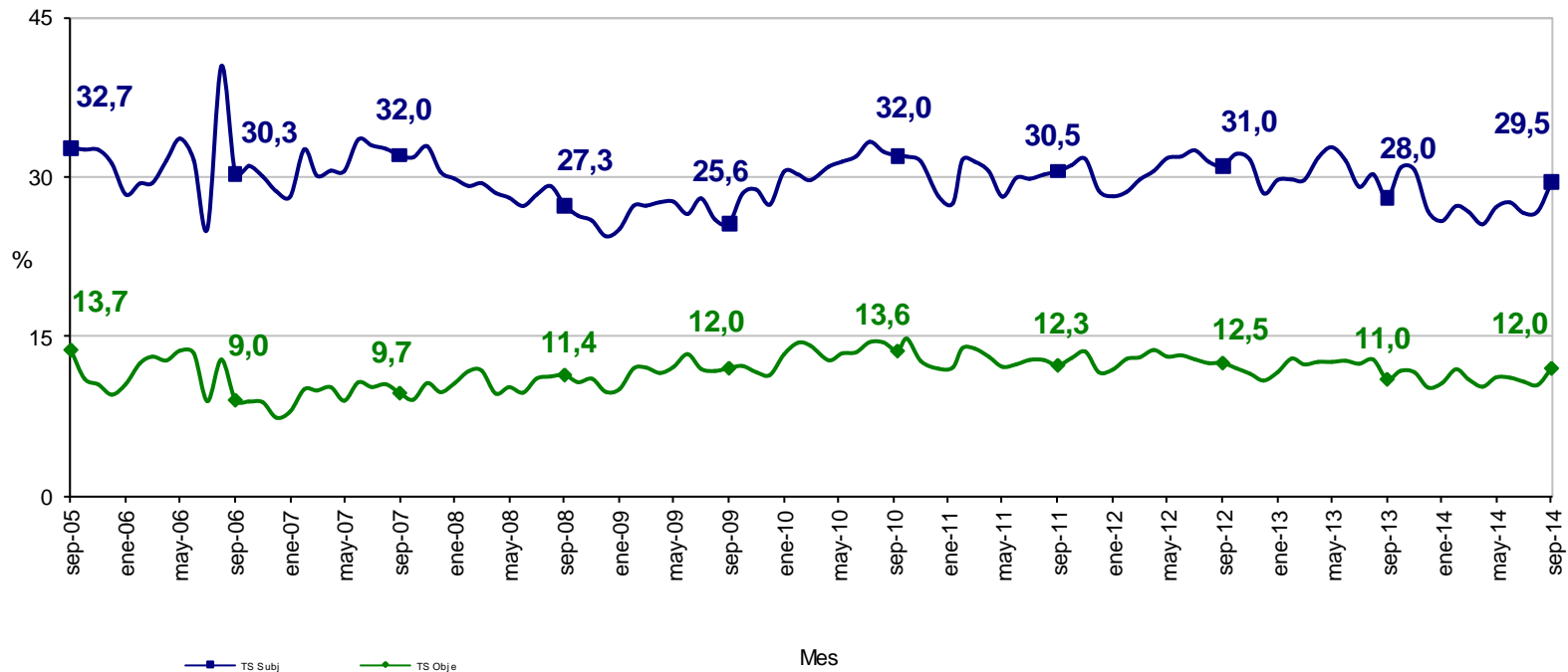

El **subempleo subjetivo** se refiere al simple deseo manifestado por el trabajador de mejorar sus ingresos, el número de horas trabajadas o tener una labor más propia de sus personales competencias.  
El **subempleo objetivo** comprende a quienes tienen el deseo, pero además han hecho una gestión para materializar su aspiración y están en disposición de efectuar el cambio.

## Población ocupada, desocupada, inactiva y subempleada Total 13 áreas Septiembre 2013 - 2014

Población Total 13 áreas	Septiembre		Variación	
	2013	2014	Absoluta	%
Ocupados	10.254	10.792	538	5,2
Desocupados	1.121	1.103	-17	-1,5
Inactivos	5.563	5.306	-257	-4,6
Subempleados Subjetivos	3.183	3.508	324	10,2
Subempleados Objetivos	1.250	1.429	180	14,4

Fuente: DANE; GEIH

Nota: Resultado en miles. Por efecto de redondeo en miles los totales pueden diferir ligeramente

Nota: Datos expandidos con proyecciones de población elaboradas con base en los resultados del Censo 2005

TOTAL 13 ÁREAS	Variación estadísticamente significativa	Límite	Límite	Error
		Inferior	Superior	Relativo %
Septiembre				
Ocupados	Sí	10.636	10.948	0,7
Desocupados	No	1.024	1.183	3,7
Inactivos	Sí	5.143	5.470	1,6
Subempleados subjetivos	Sí	3.324	3.691	2,7
Subempleados objetivos	Sí	1.336	1.523	3,4

Fuente DANE, Metodología Estadística

# Indicadores del mercado laboral

**Total nacional, cabeceras, centros poblados y rural disperso y total 13 áreas**

**Trimestre**

Julio - Septiembre

(2005 – 2014)

## Tasa global de participación, ocupación y desempleo Total nacional Trimestre Julio - Septiembre (2005 - 2014)

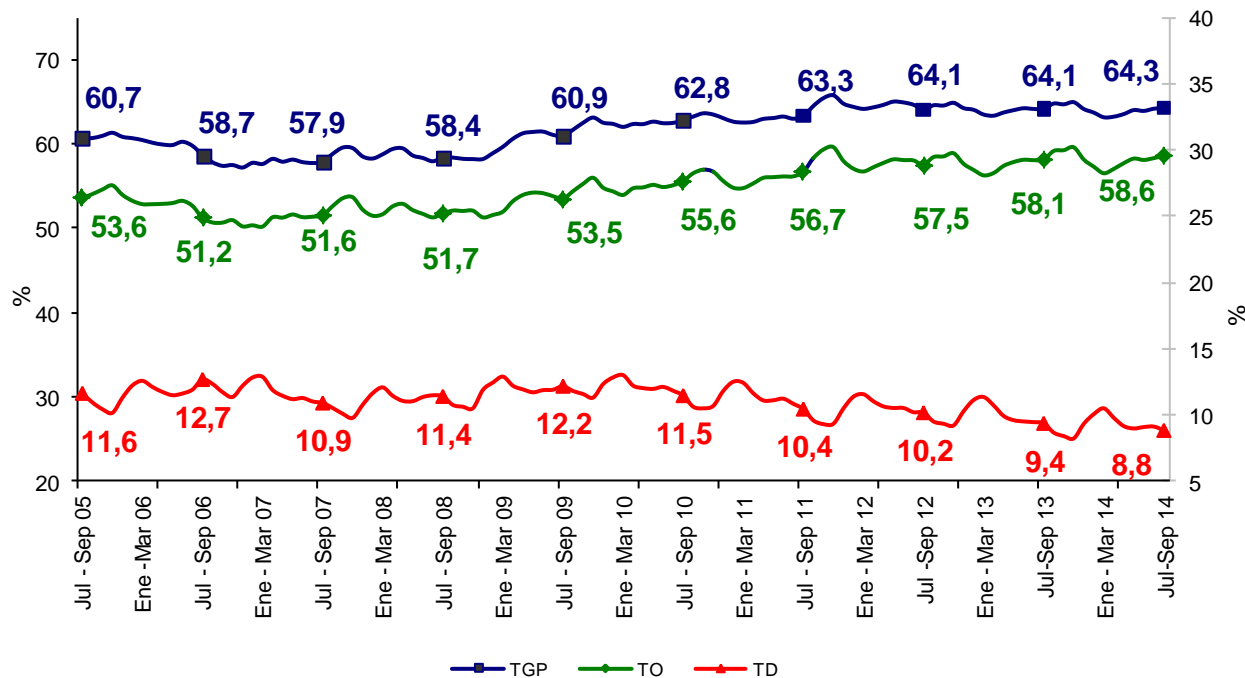

TOTAL NACIONAL	Variación estadísticamente significativa	Límite Inferior	Límite Superior	Error Relativo %
TD	Sí	8,5	9,1	1,7
TO	No	58,2	59,0	0,4
TGP	No	63,8	64,7	0,3
TSS	Sí	28,2	29,4	1,0
TSO	Sí	10,3	11,1	1,8

Fuente DANE, Metodología Estadística

## Tasa de subempleo subjetivo y objetivo Total nacional Trimestre Julio – Septiembre (2005 - 2014)

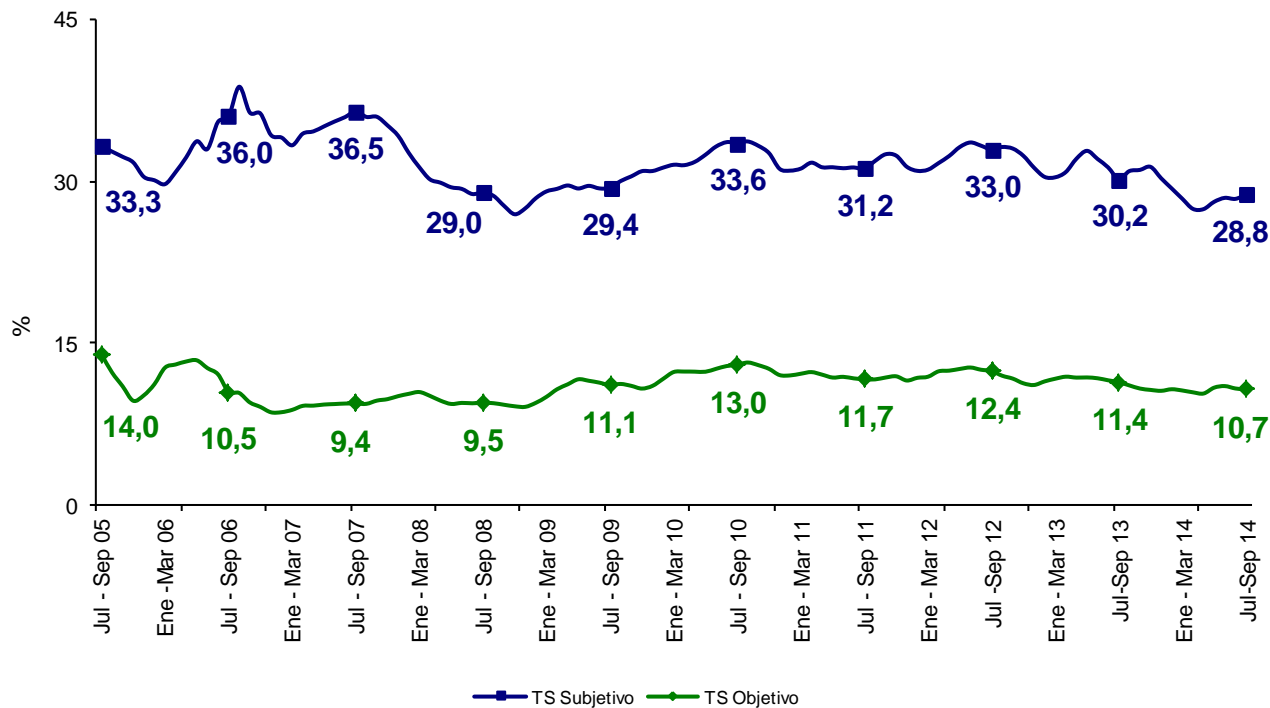

El **subempleo subjetivo** se refiere al simple deseo manifestado por el trabajador de mejorar sus ingresos, el número de horas trabajadas o tener una labor más propia de sus personales competencias.

El **subempleo objetivo** comprende a quienes tienen el deseo, pero además han hecho una gestión para materializar su aspiración y están en disposición de efectuar el cambio.

## Población ocupada, desocupada, inactiva y subempleada Total nacional Trimestre Julio – Septiembre (2013 - 2014)

Población Total Nacional	Julio - Septiembre		Variación	
	2013	2014	Absoluta	%
Ocupados	21.145	21.615	470	2,2
Desocupados	2.188	2.097	-91	-4,1
Inactivos	13.039	13.179	140	1,1
Subempleados Subjetivos	7.053	6.822	-231	-3,3
Subempleados Objetivos	2.655	2.537	-118	-4,4

Fuente: DANE; GEIH

Nota: Resultado en miles. Por efecto de redondeo en miles los totales pueden diferir ligeramente

Nota: Datos expandidos con proyecciones de población elaboradas con base en los resultados del Censo 2005

TOTAL NACIONAL	Variación estadísticamente significativa	Límite Inferior	Límite Superior	Error Relativo %
Jul - Sep 2014				
Ocupados	Sí	21.453	21.777	0,4
Desocupados	Sí	2.026	2.169	1,7
Inactivos	No	13.022	13.337	0,6
Subempleados subjetivos	Sí	6.672	6.971	1,1
Subempleados objetivos	Sí	2.444	2.630	1,9

Fuente DANE, Metodología Estadística

# Tasa global de participación, ocupación y desempleo Cabeceras

## Trimestre Julio – Septiembre (2005 - 2014)

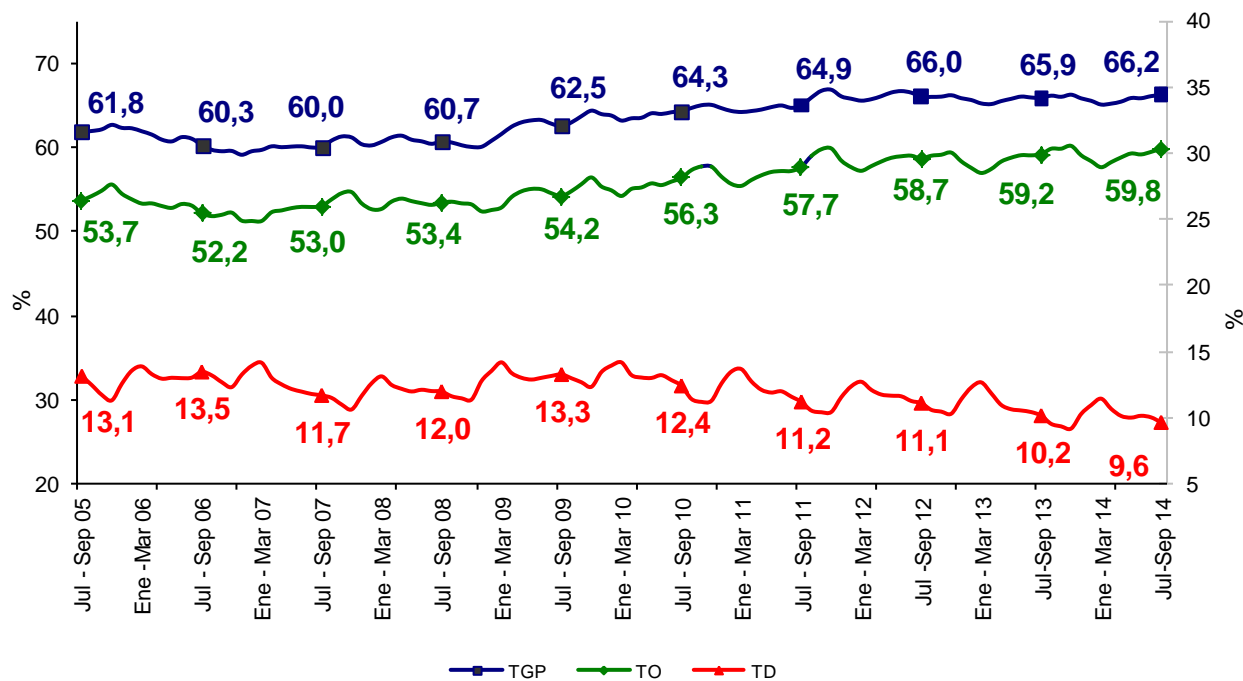

CABECERAS	Variación estadísticamente significativa	Límite Inferior	Límite Superior	Error Relativo %
TD	Sí	9,3	10,0	1,8
TO	Sí	59,4	60,3	0,4
TGP	No	65,8	66,7	0,3
TSS	Sí	28,3	29,6	1,1
TSO	Sí	10,8	11,6	1,9

Fuente DANE, Metodología Estadística

## Tasa de subempleo subjetivo y objetivo Cabeceras Trimestre Julio – Septiembre (2005 - 2014)

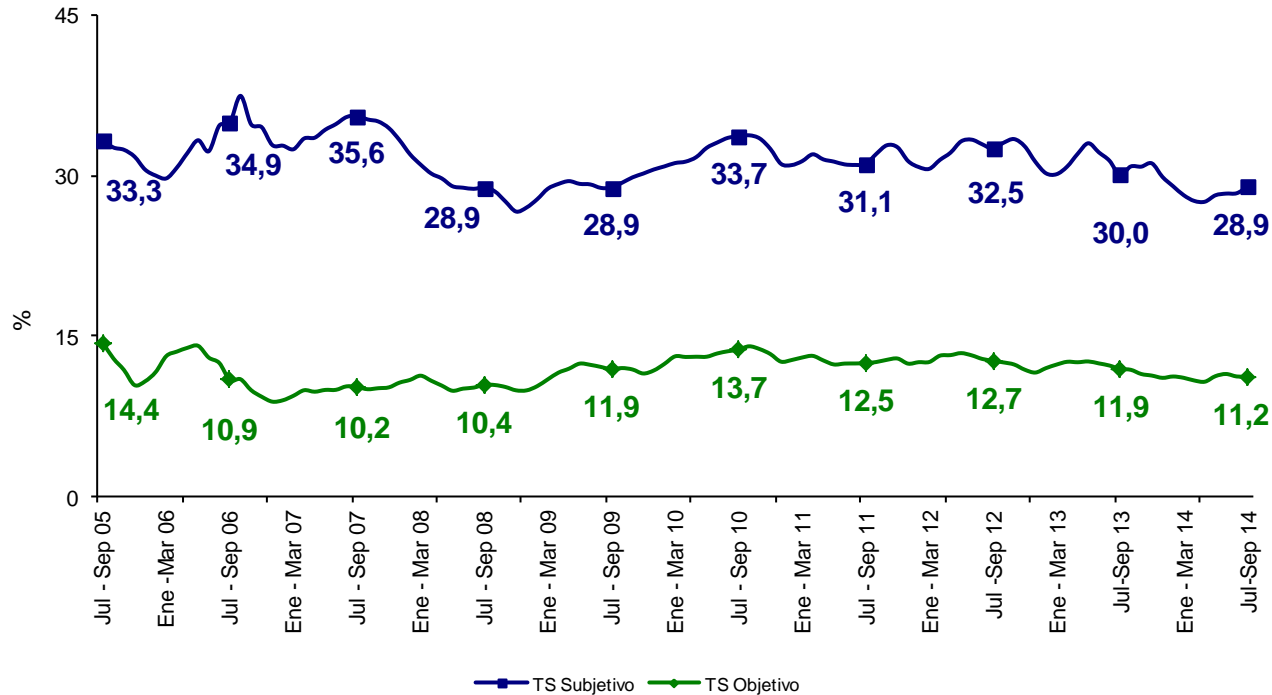

El **subempleo subjetivo** se refiere al simple deseo manifestado por el trabajador de mejorar sus ingresos, el número de horas trabajadas o tener una labor más propia de sus personales competencias.  
 El **subempleo objetivo** comprende a quienes tienen el deseo, pero además han hecho una gestión para materializar su aspiración y están en disposición de efectuar el cambio.



## Población ocupada, desocupada, inactiva y subempleada Cabeceras Trimestre Julio – Septiembre (2013 - 2014)

Población Total Cabeceras	Julio - Septiembre		Variación	
	2013	2014	Absoluta	%
Ocupados	16.555	17.017	462	2,8
Desocupados	1.872	1.817	-55	-2,9
Inactivos	9.553	9.608	56	0,6
Subempleados Subjetivos	5.537	5.450	-87	-1,6
Subempleados Objetivos	2.197	2.110	-87	-3,9

Fuente: DANE; GEIH

Nota: Resultado en miles. Por efecto de redondeo en miles los totales pueden diferir ligeramente

Nota: Datos expandidos con proyecciones de población elaboradas con base en los resultados del Censo 2005

CABECERAS	Variación estadísticamente significativa	Límite Inferior	Límite Superior	Error Relativo %
Jul - Sep 2014				
Ocupados	Sí	16.883	17.151	0,4
Desocupados	No	1.753	1.881	1,8
Inactivos	No	9.481	9.735	0,7
Subempleados subjetivos	No	5.322	5.578	1,2
Subempleados objetivos	No	2.031	2.190	1,9

Fuente DANE, Metodología Estadística

## Tasa global de participación, ocupación y desempleo centros poblados y rural disperso Trimestre Julio – Septiembre (2005 - 2014)

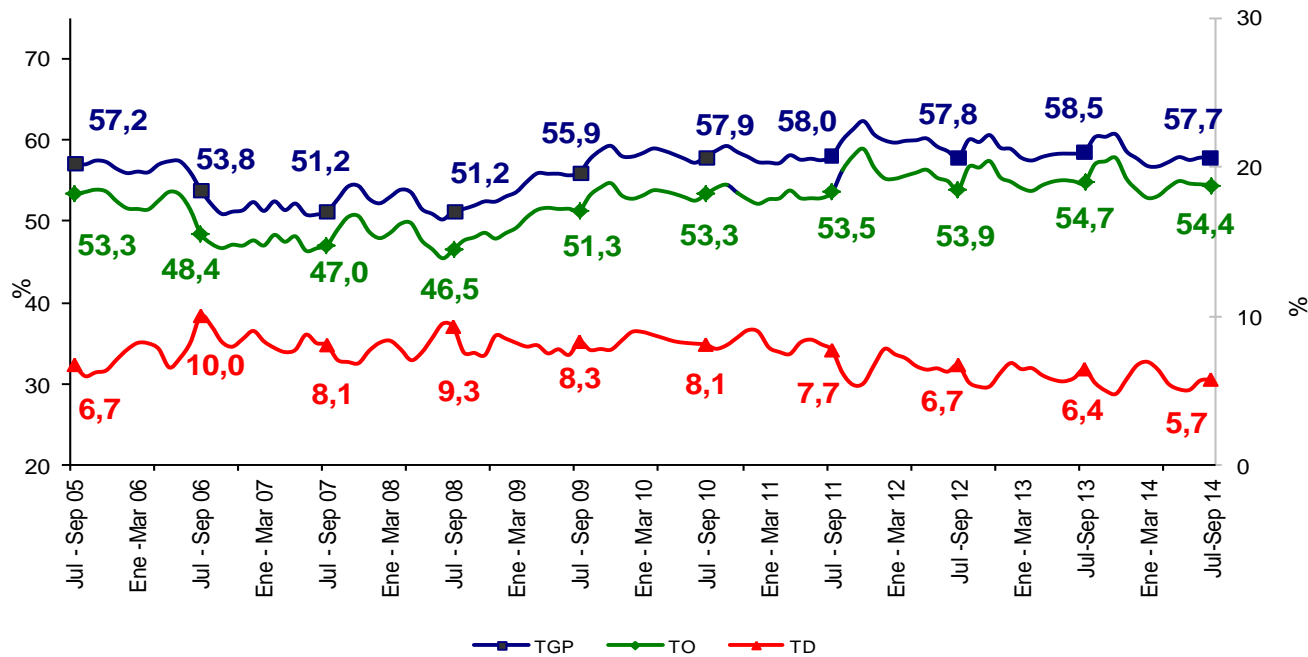

CENTROS POBLADOS Y RURAL DISPERSO	Variación estadísticamente significativa	Límite	Límite	Error
		Inferior	Superior	Relativo %
TD	No	5,2	6,3	5,1
TO	No	53,5	55,3	0,9
TGP	No	56,8	58,7	0,8
TSS	Sí	26,8	29,5	2,5
TSO	No	7,8	9,6	5,3

Fuente DANE, Metodología Estadística

## Tasa de subempleo subjetivo y objetivo centros poblados y rural disperso Trimestre Julio – Septiembre (2005 - 2014)

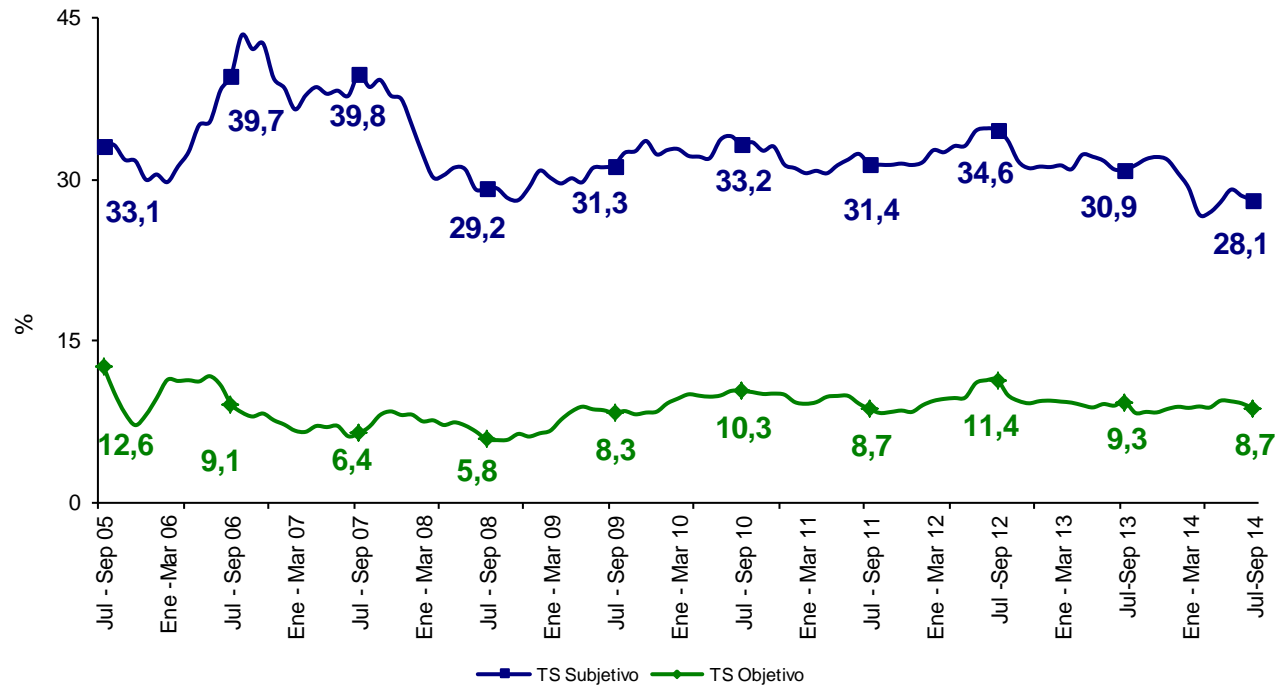

El **subempleo subjetivo** se refiere al simple deseo manifestado por el trabajador de mejorar sus ingresos, el número de horas trabajadas o tener una labor más propia de sus personales competencias.  
 El **subempleo objetivo** comprende a quienes tienen el deseo, pero además han hecho una gestión para materializar su aspiración y están en disposición de efectuar el cambio.

## Población ocupada, desocupada, inactiva y subempleada centros poblados y rural disperso Trimestre Julio – Septiembre (2013 - 2014)

Población Total Centros Poblados y Rural Disperso	Julio - Septiembre		Variación	
	2013	2014	Absoluta	%
Ocupados	4.590	4.598	8	0,2
Desocupados	316	280	-36	-11,3
Inactivos	3.487	3.571	84	2,4
Subempleados Subjetivos	1.516	1.371	-145	-9,6
Subempleados Objetivos	457	426	-31	-6,8

Fuente: DANE; GEIH

Nota: Resultado en miles. Por efecto de redondeo en miles los totales pueden diferir ligeramente

Nota: Datos expandidos con proyecciones de población elaboradas con base en los resultados del Censo 2005

CENTROS POBLADOS Y RURAL DISPERSO Jul - Sep 2014	Variación estadísticamente significativa	Límite	Límite	Error
		Inferior	Superior	Relativo %
Ocupados	No	4.521	4.676	0,9
Desocupados	No	251	309	5,3
Inactivos	No	3.492	3.650	1,1
Subempleados subjetivos	Sí	1.307	1.436	2,4
Subempleados objetivos	No	381	472	5,5

Fuente DANE, Metodología Estadística

# Tasa global de participación, ocupación y desempleo

## Total 13 áreas

### Trimestre Julio – Septiembre (2005 - 2014)

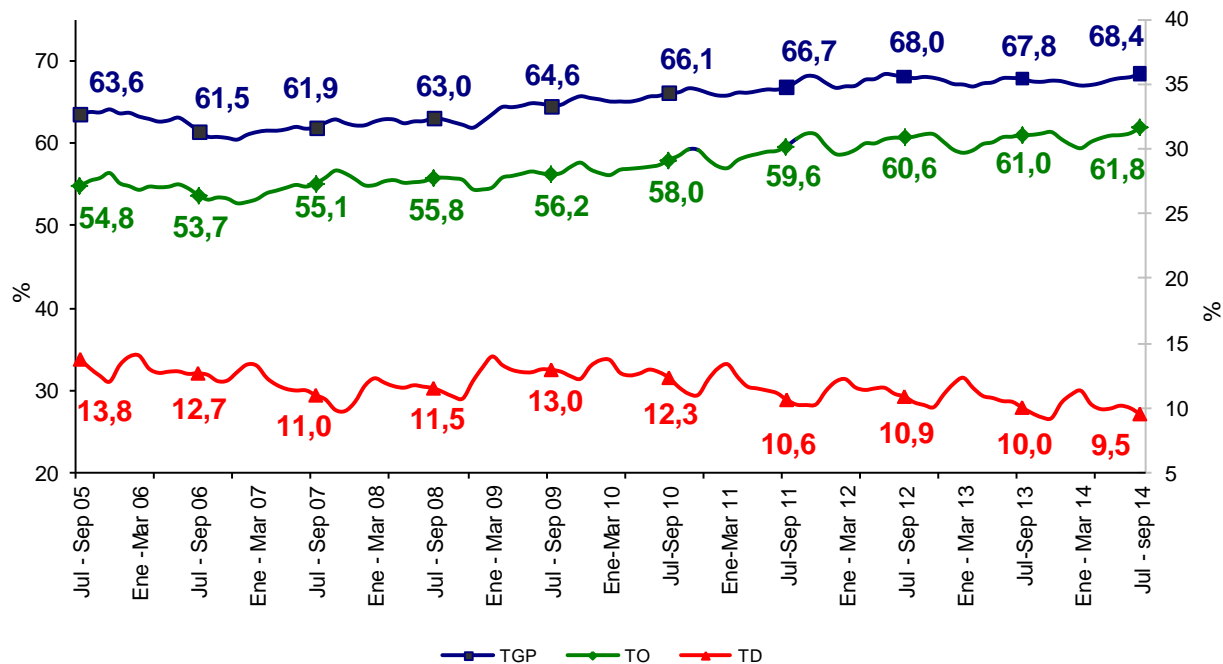

TOTAL 13 ÁREAS	Variación estadísticamente significativa	Límite Inferior	Límite Superior	Error Relativo %
Jul - Sep 2014				
TD	Sí	9,2	9,9	2,1
TO	Sí	61,3	62,4	0,4
TGP	No	67,8	68,9	0,4
TSS	Sí	26,9	28,4	1,4
TSO	Sí	10,6	11,6	2,3

Fuente DANE, Metodología Estadística



## Tasa de subempleo subjetivo y objetivo Total 13 áreas Trimestre Julio – Septiembre (2005 - 2014)

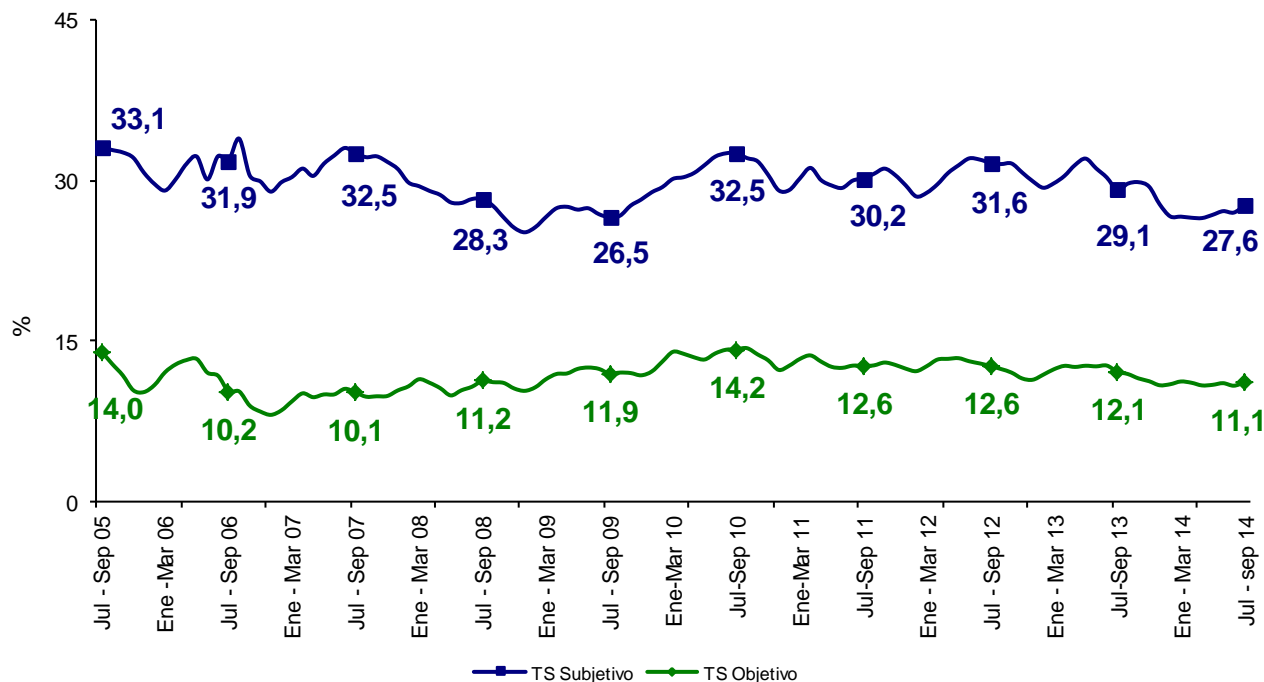

El **subempleo subjetivo** se refiere al simple deseo manifestado por el trabajador de mejorar sus ingresos, el número de horas trabajadas o tener una labor más propia de sus personales competencias.

El **subempleo objetivo** comprende a quienes tienen el deseo, pero además han hecho una gestión para materializar su aspiración y están en disposición de efectuar el cambio.

## Población ocupada, desocupada, inactiva y subempleada Total 13 áreas Trimestre Julio – Septiembre (2013 - 2014)

Población Total 13 áreas	Julio - Septiembre		Variación	
	2013	2014	Absoluta	%
Ocupados	10.316	10.622	306	3,0
Desocupados	1.152	1.121	-31	-2,7
Inactivos	5.448	5.437	-11	-0,2
Subempleados Subjetivos	3.337	3.244	-94	-2,8
Subempleados Objetivos	1.387	1.301	-86	-6,2

Fuente: DANE; GEIH

Nota: Resultado en miles. Por efecto de redondeo en miles los totales pueden diferir ligeramente

Nota: Datos expandidos con proyecciones de población elaboradas con base en los resultados del Censo 2005

TOTAL 13 ÁREAS	Variación estadísticamente significativa	Límite Inferior	Límite Superior	Error Relativo %
Jul - Sep 2014				
Ocupados	Sí	10.531	10.713	0,4
Desocupados	No	1.074	1.169	2,2
Inactivos	No	5.348	5.526	0,8
Subempleados subjetivos	No	3.147	3.341	1,5
Subempleados objetivos	Sí	1.241	1.361	2,4

Fuente DANE, Metodología Estadística

# Indicadores del mercado laboral 23 ciudades y áreas metropolitanas

**Trimestre**

Julio - Septiembre 2014



## Indicadores de mercado laboral por ciudad, 23 ciudades Trimestre (Julio - Septiembre 2014)

	DOMINIO	TGP	TO	TS (subj)	TS (obj)	TD	Variación TD
<b>Julio - septiembre</b>							
1.	Armenia	63,9	54,4	30,3	14,0	14,9	+
2.	Cúcuta AM	64,7	55,6	27,4	12,7	14,2	-
3.	Ibagué	68,8	59,3	31,0	13,8	13,8	-
4.	Florencia	62,2	54,1	28,8	12,2	13,1	-
5.	Quibdó	56,4	49,2	21,9	5,6	12,8	-
6.	Cali AM	66,6	58,2	28,7	11,2	12,6	-
7.	Popayán	60,1	52,5	15,7	9,5	12,6	-
8.	Pereira AM	64,1	56,2	19,8	8,8	12,4	-
9.	Villavicencio	65,7	57,5	18,8	10,1	12,4	+
10.	Tunja	65,5	58,0	29,1	10,3	11,5	-
11.	Neiva	66,3	59,2	37,8	14,0	10,8	-
12.	Manizales AM	60,3	54,0	25,0	7,7	10,3	-
13.	Riohacha	65,7	59,2	38,0	15,6	9,9	+
14	Medellín AM	66,0	59,6	27,4	10,2	9,7	-
	<b>Total 23 ciudades</b>	<b>67,8</b>	<b>61,3</b>	<b>27,6</b>	<b>11,1</b>	<b>9,7</b>	-
	<b>Total 13 áreas</b>	<b>68,4</b>	<b>61,8</b>	<b>27,6</b>	<b>11,1</b>	<b>9,5</b>	-
15	Sincelejo	64,8	58,7	22,4	9,3	9,5	-
16	Santa Marta	62,0	56,2	32,1	13,0	9,3	=
17	Valledupar	63,9	58,1	14,0	8,4	9,1	=
18	Pasto	68,2	62,1	41,7	17,4	8,9	-
19	Bogotá DC	73,1	66,9	32,0	12,5	8,5	-
20	Barranquilla AM	63,7	58,5	17,8	8,8	8,0	+
21	Montería	66,0	60,8	11,0	5,0	7,8	-
22	Cartagena	60,3	55,8	16,3	6,2	7,6	-
23	Bucaramanga AM	70,6	65,6	22,9	9,9	7,1	-

Fuente: DANE - Gran Encuesta Integrada de Hogares

\*El total de las 23 ciudades no incluye San Andrés por tener una distribución de la muestra diferente. Los resultados presentados para San Andrés corresponden al período marzo - agosto 2014.



## Tasa global de participación, ocupación y desempleo Total 23 ciudades, Serie Trimestre Julio - Septiembre (2008 – 2014)

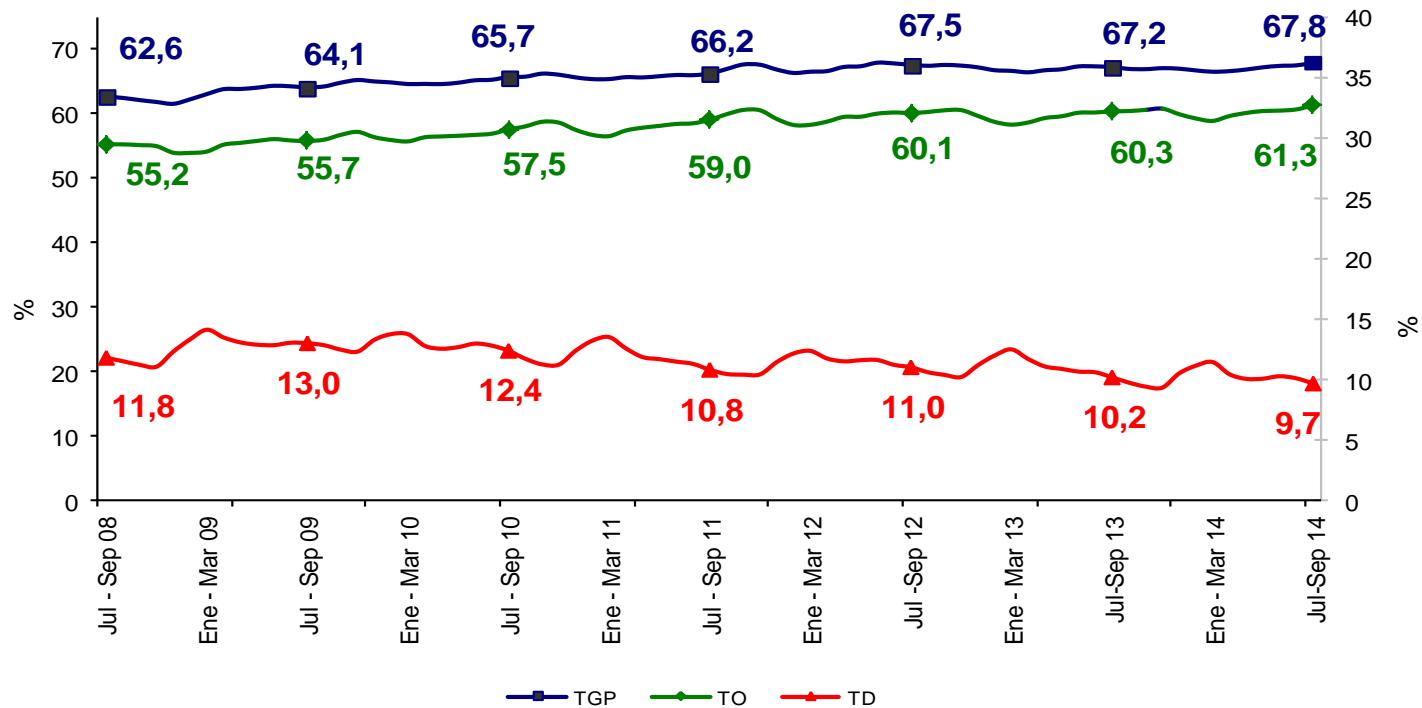

## Tasa Subempleo Subjetivo y Objetivo Total 23 ciudades, Serie Trimestre Julio – Septiembre (2008 – 2014)

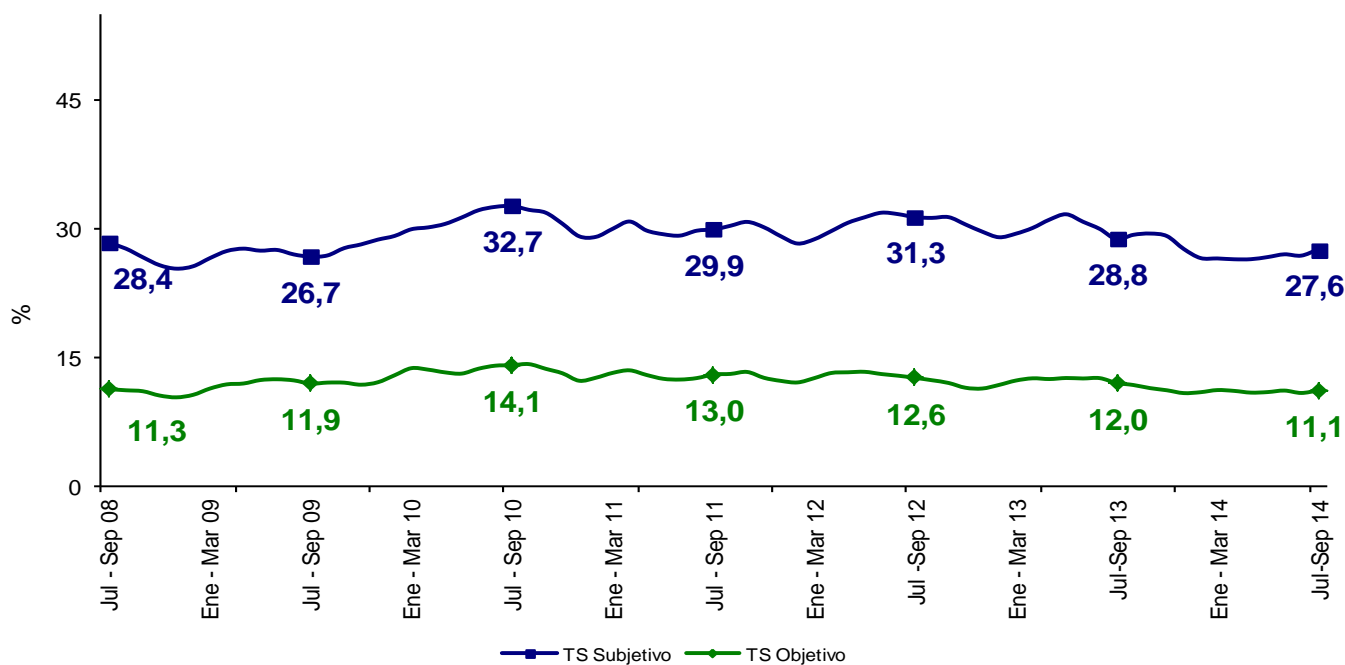

# Bogotá D.C.

## Trimestre Julio - Septiembre (2005 - 2014)

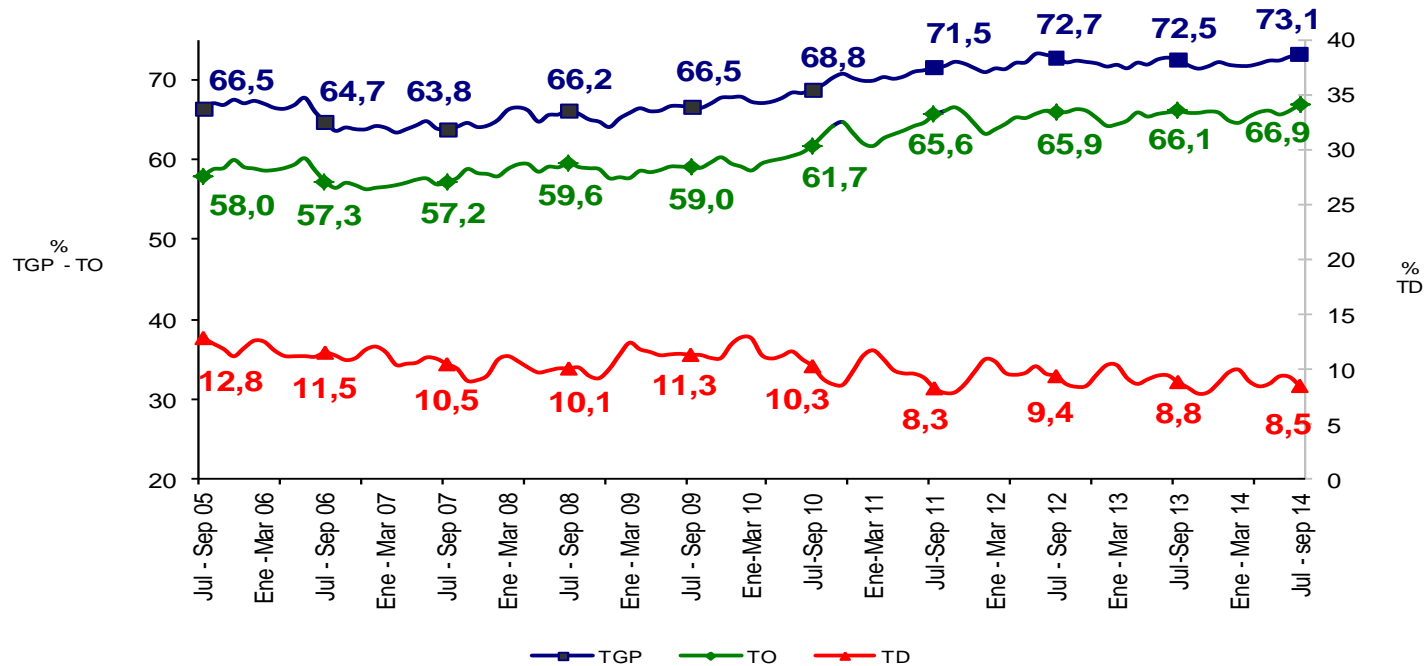

BOGOTÁ DC	Variación estadísticamente significativa	Límite Inferior	Límite Superior	Error Relativo %
Jul - Sep 2014				
TD	No	7,7	9,3	4,7
TO	No	65,7	68,1	0,9
TGP	No	71,9	74,3	0,8
TSS	No	30,4	33,5	2,5
TSO	No	11,4	13,6	4,5

Fuente DANE, Metodología Estadística



## Bogotá D.C.

Trimestre Julio - Septiembre (2005 - 2014)

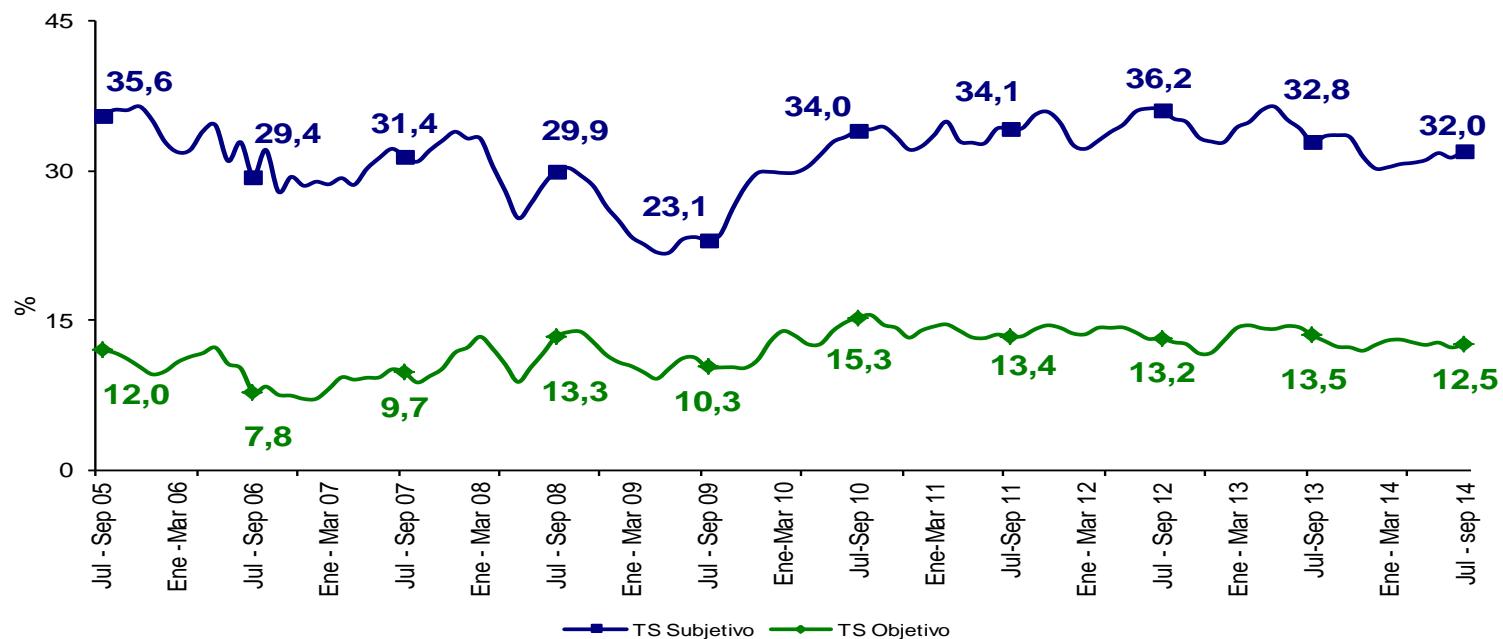

BOGOTÁ DC	Variación estadísticamente significativa	Límite Inferior	Límite Superior	Error Relativo %
Jul - Sep 2014				
TD	No	7,7	9,3	4,7
TO	No	65,7	68,1	0,9
TGP	No	71,9	74,3	0,8
TSS	No	30,4	33,5	2,5
TSO	No	11,4	13,6	4,5

Fuente DANE, Metodología Estadística



## Medellín A.M.

Trimestre Julio - Septiembre (2005 - 2014)

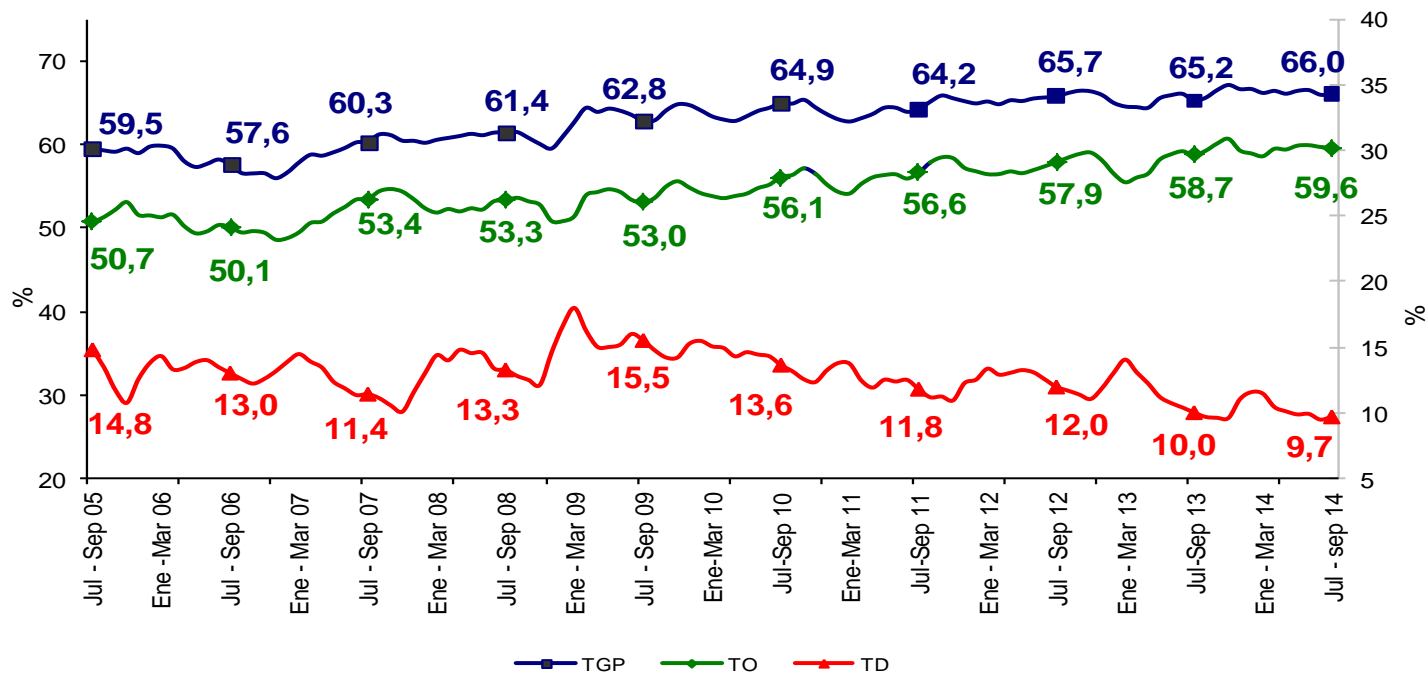

MEDELLÍN AM	Variación estadísticamente significativa	Límite Inferior	Límite Superior	Error Relativo %
TD	No	8,8	10,6	4,8
TO	No	58,5	60,7	0,9
TGP	No	64,9	67,0	0,8
TSS	No	25,8	29,1	3,0
TSO	No	9,3	11,1	4,4

Fuente DANE, Metodología Estadística



# Medellín A.M.

Trimestre Julio - Septiembre (2005 - 2014)

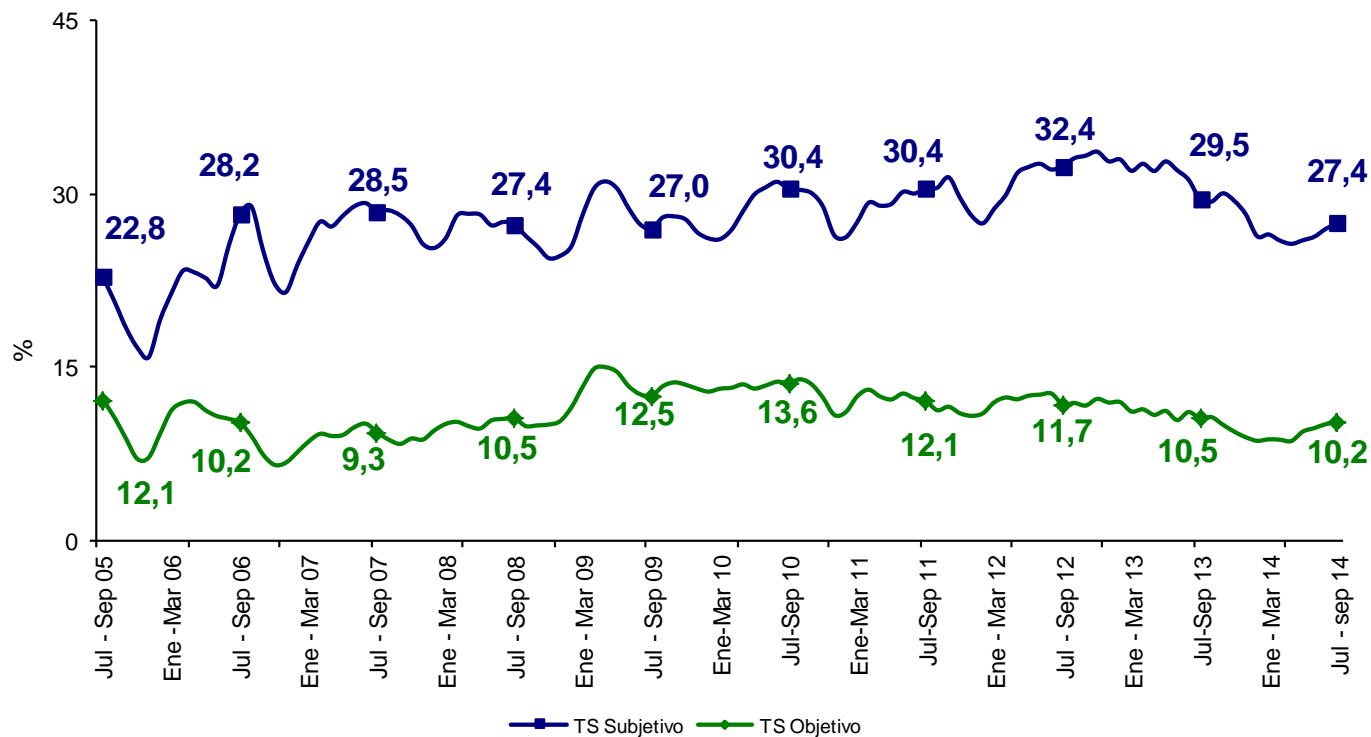

MEDELLIN AM	Variacion estadisticamente significativa	Límite Inferior	Límite Superior	Error Relativo %
Jul - Sep 2014				
<b>TD</b>	No	8,8	10,6	4,8
<b>TO</b>	No	58,5	60,7	0,9
<b>TGP</b>	No	64,9	67,0	0,8
<b>TSS</b>	No	25,8	29,1	3,0
<b>TSO</b>	No	9,3	11,1	4,4

Fuente DANE, Metodología Estadística



# Cali A.M.

Trimestre Julio - Septiembre (2005 - 2014)

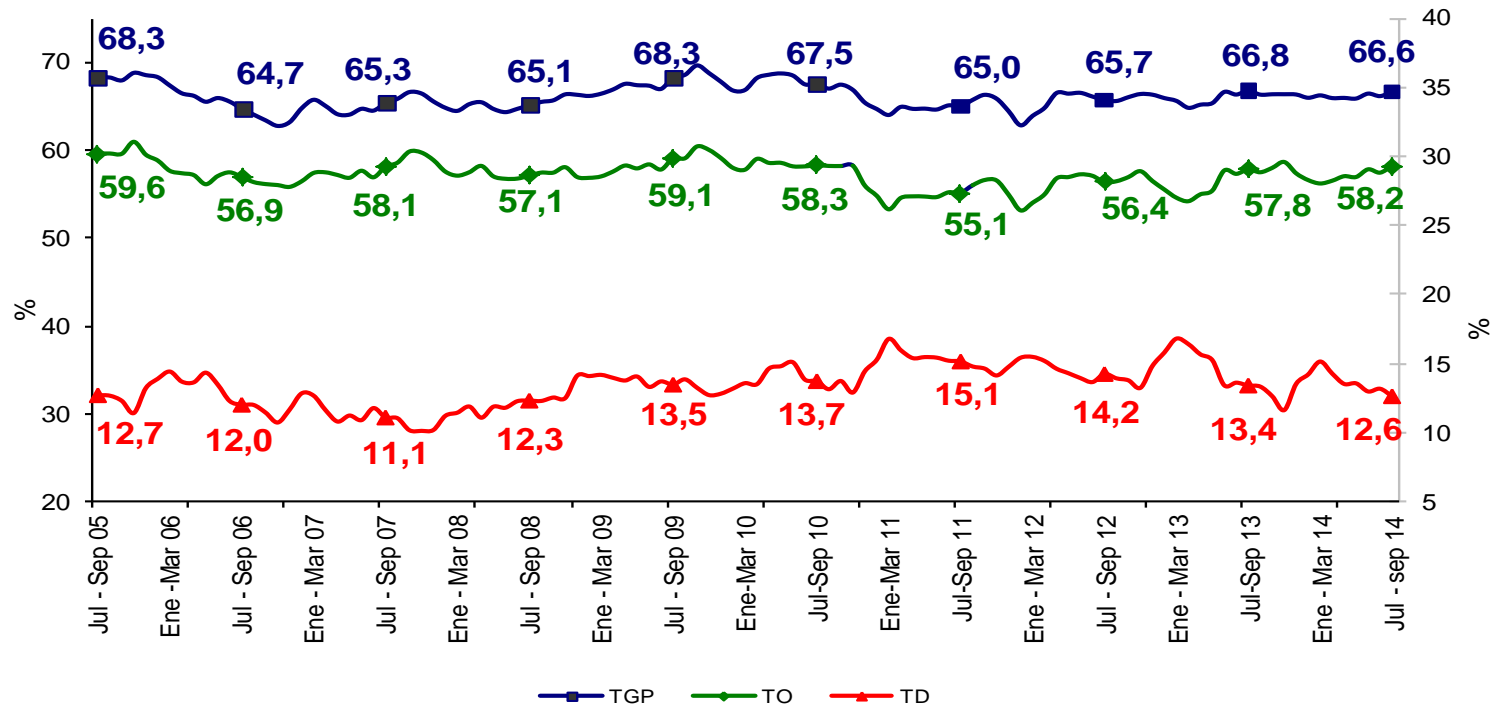

CALI AM	Variación estadísticamente significativa	Límite Inferior	Límite Superior	Error Relativo %
Jul - Sep 2014				
<b>TD</b>	No	11,3	14,0	5,4
<b>TO</b>	No	56,7	59,8	1,3
<b>TGP</b>	No	65,3	68,0	1,0
<b>TSS</b>	Sí	26,8	30,7	3,5
<b>TSO</b>	Sí	10,1	12,2	4,7

Fuente DANE, Metodología Estadística





# Cali A.M.

## Trimestre Julio - Septiembre (2005 - 2014)

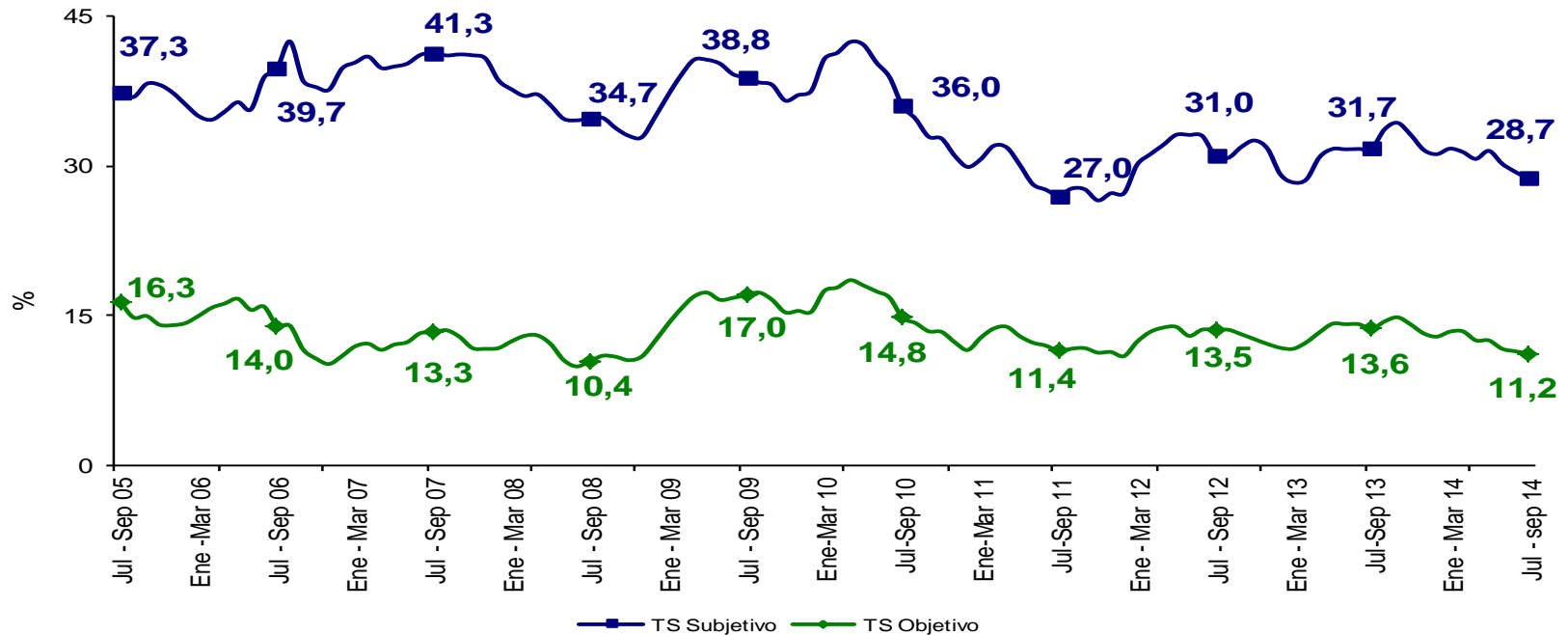

CALI AM	Variación estadísticamente significativa	Límite Inferior	Límite Superior	Error Relativo %
TD	No	11,3	14,0	5,4
TO	No	56,7	59,8	1,3
TGP	No	65,3	68,0	1,0
TSS	Sí	26,8	30,7	3,5
TSO	Sí	10,1	12,2	4,7

Fuente DANE, Metodología Estadística



# Barranquilla A.M.

Trimestre Julio - Septiembre (2005 - 2014)

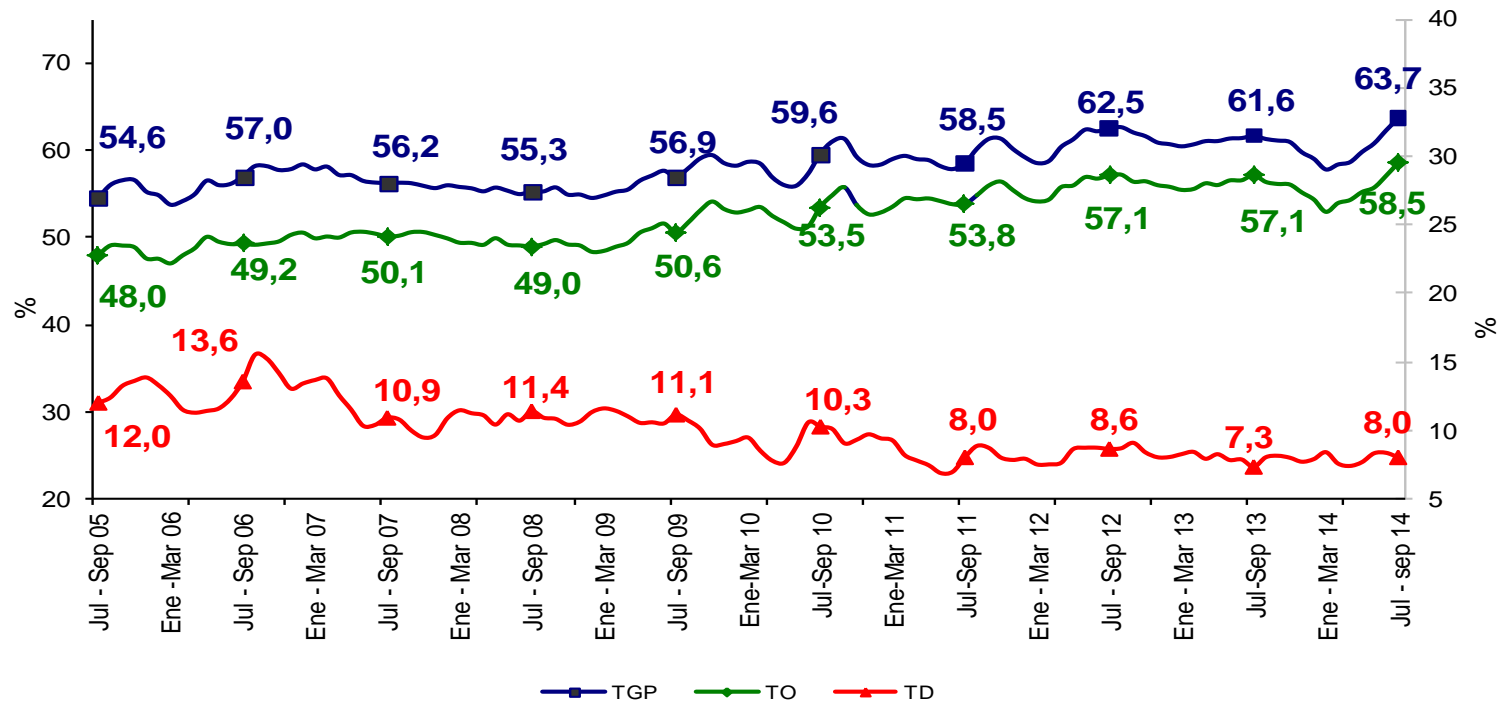

BARRANQUILLA AM	Variación estadísticamente significativa	Límite Inferior	Límite Superior	Error Relativo %
Jul - Sep 2014				
TD	No	7,3	8,8	4,9
TO	No	57,5	59,6	0,9
TGP	Sí	62,7	64,6	0,8
TSS	Sí	16,0	19,6	5,1
TSO	No	7,8	9,8	5,8

Fuente DANE, Metodología Estadística



# Barranquilla A.M.

Trimestre Julio - Septiembre (2005 - 2014)

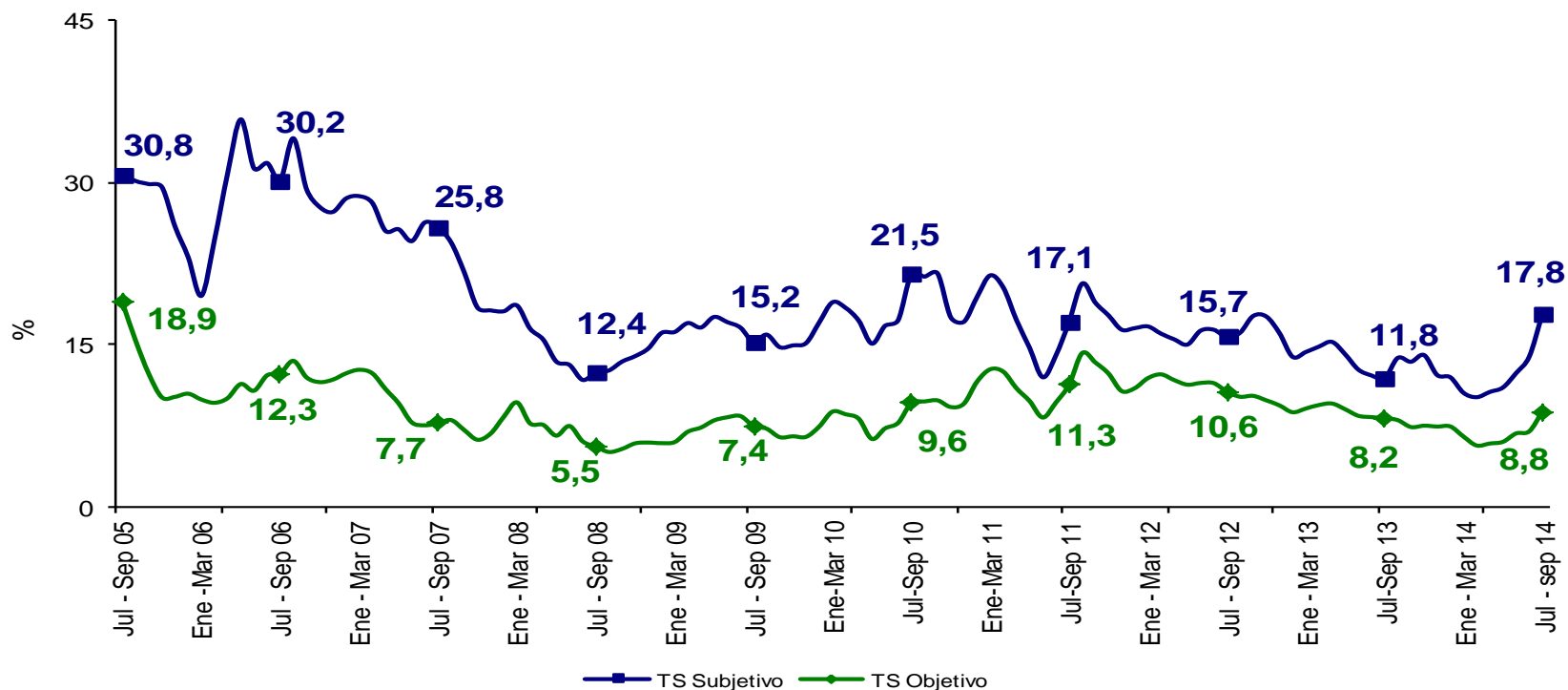

BARRANQUILLA AM	Variación estadísticamente significativa	Límite		Error
		Inferior	Superior	Relativo %
Jul - Sep 2014				
TD	No	7,3	8,8	4,9
TO	No	57,5	59,6	0,9
TGP	Sí	62,7	64,6	0,8
TSS	Sí	16,0	19,6	5,1
TSO	No	7,8	9,8	5,8

Fuente DANE, Metodología Estadística



# Bucaramanga AM

Trimestre Julio - Septiembre (2005 - 2014)

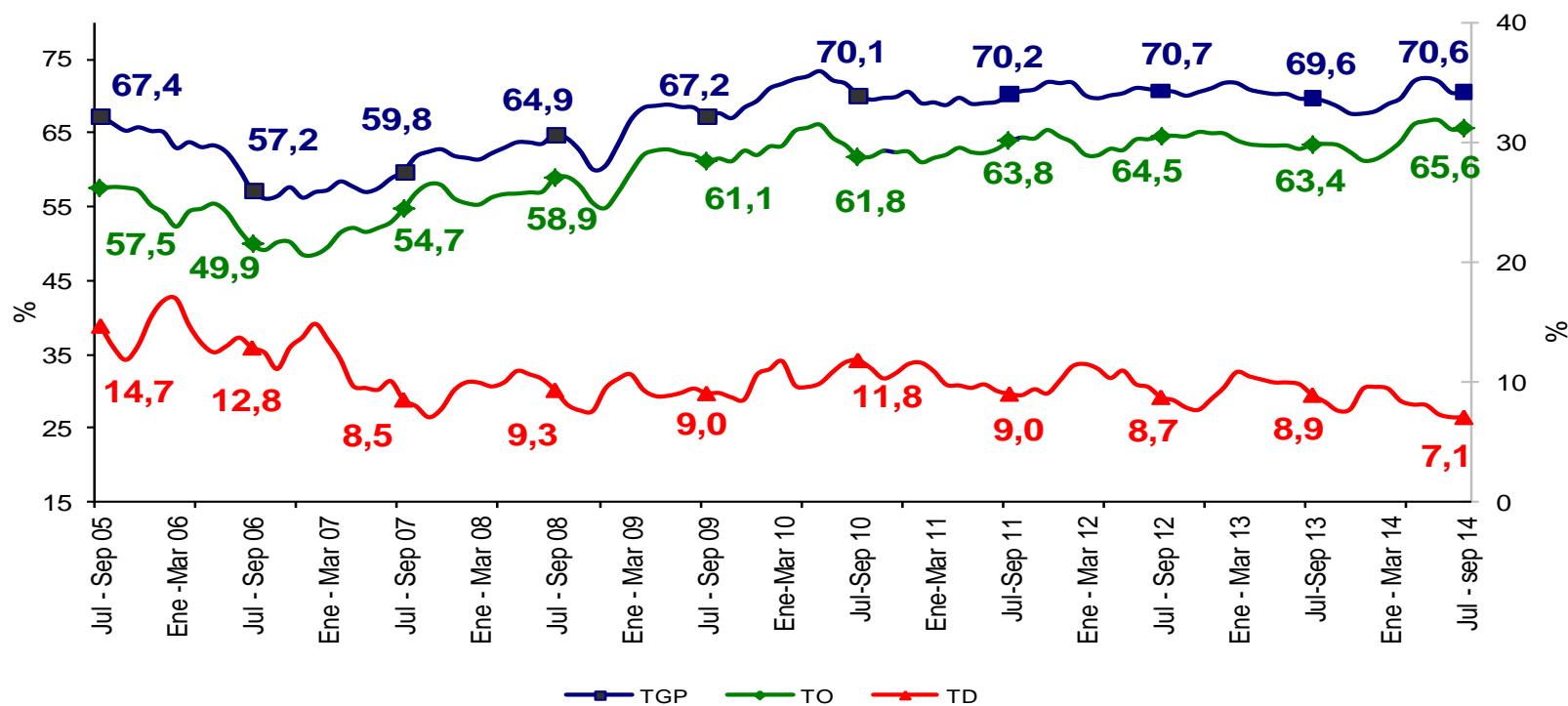

BUCARAMANGA AM	Variación estadísticamente significativa	Límite Inferior	Límite Superior	Error Relativo %
TD	Sí	6,1	8,0	6,8
TO	Sí	64,1	67,2	1,2
TGP	No	69,1	72,1	1,0
TSS	Sí	20,9	24,9	4,4
TSO	No	8,8	11,1	5,9

Fuente DANE, Metodología Estadística



# Bucaramanga AM

Trimestre Julio - Septiembre (2005 - 2014)

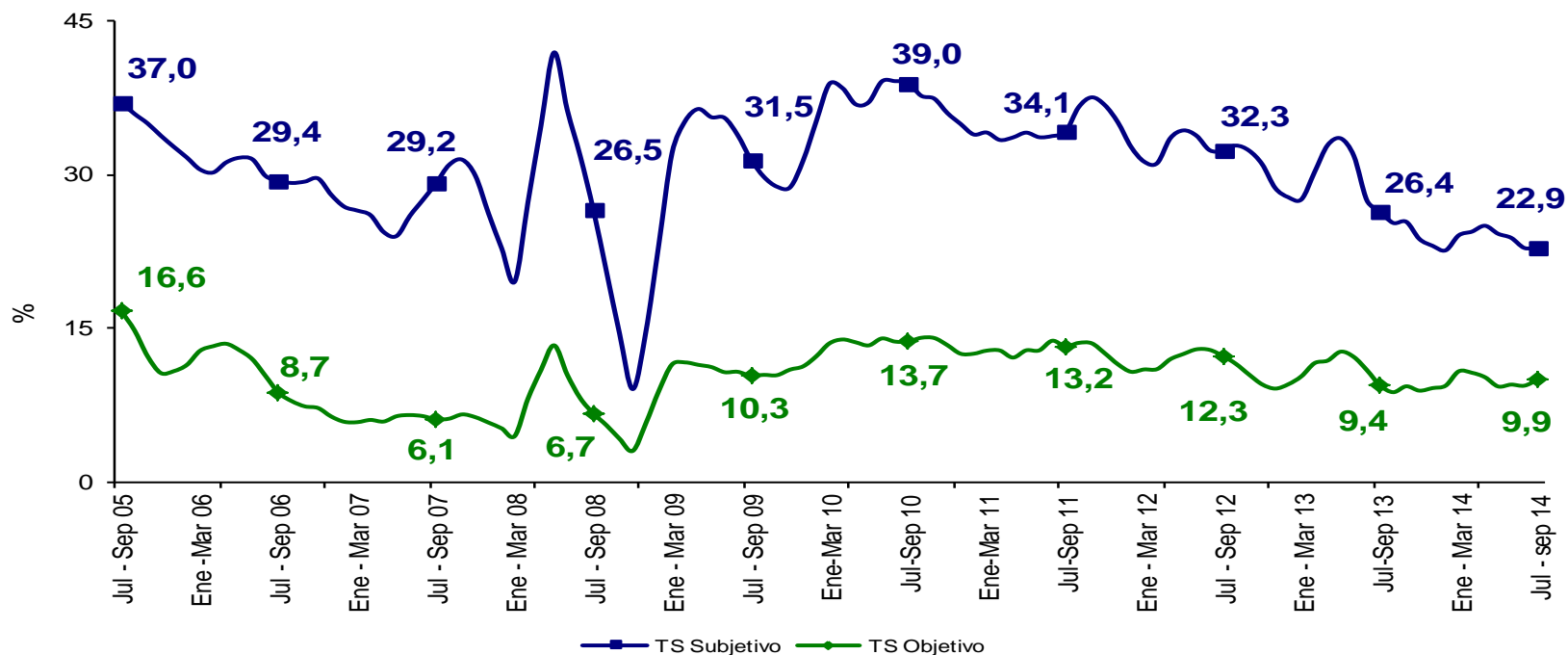

BUCARAMANGA AM	Variación estadísticamente significativa	Límite Inferior	Límite Superior	Error Relativo %
Jul - Sep 2014				
TD	Sí	6,1	8,0	6,8
TO	Sí	64,1	67,2	1,2
TGP	No	69,1	72,1	1,0
TSS	Sí	20,9	24,9	4,4
TSO	No	8,8	11,1	5,9

Fuente DANE, Metodología Estadística



# Manizales AM

Trimestre Julio - Septiembre (2005 - 2014)

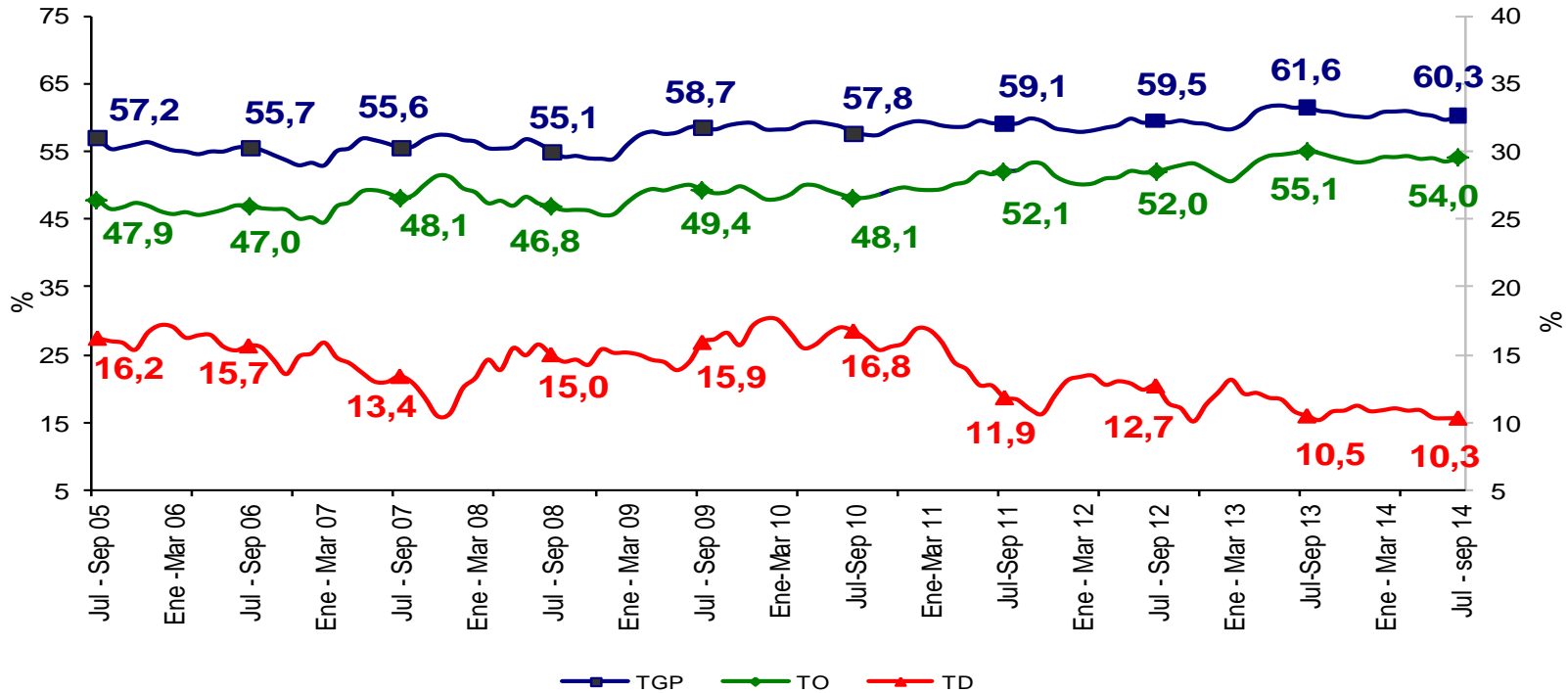

MANIZALES AM	Variación estadísticamente significativa	Límite Inferior	Límite Superior	Error Relativo %
TD	No	8,9	11,8	7,4
TO	No	52,3	55,7	1,6
TGP	No	58,8	61,7	1,2
TSS	No	22,9	27,2	4,4
TSO	No	6,5	8,8	7,7

Fuente DANE, Metodología Estadística



# Manizales AM

Trimestre Julio - Septiembre (2005 - 2014)

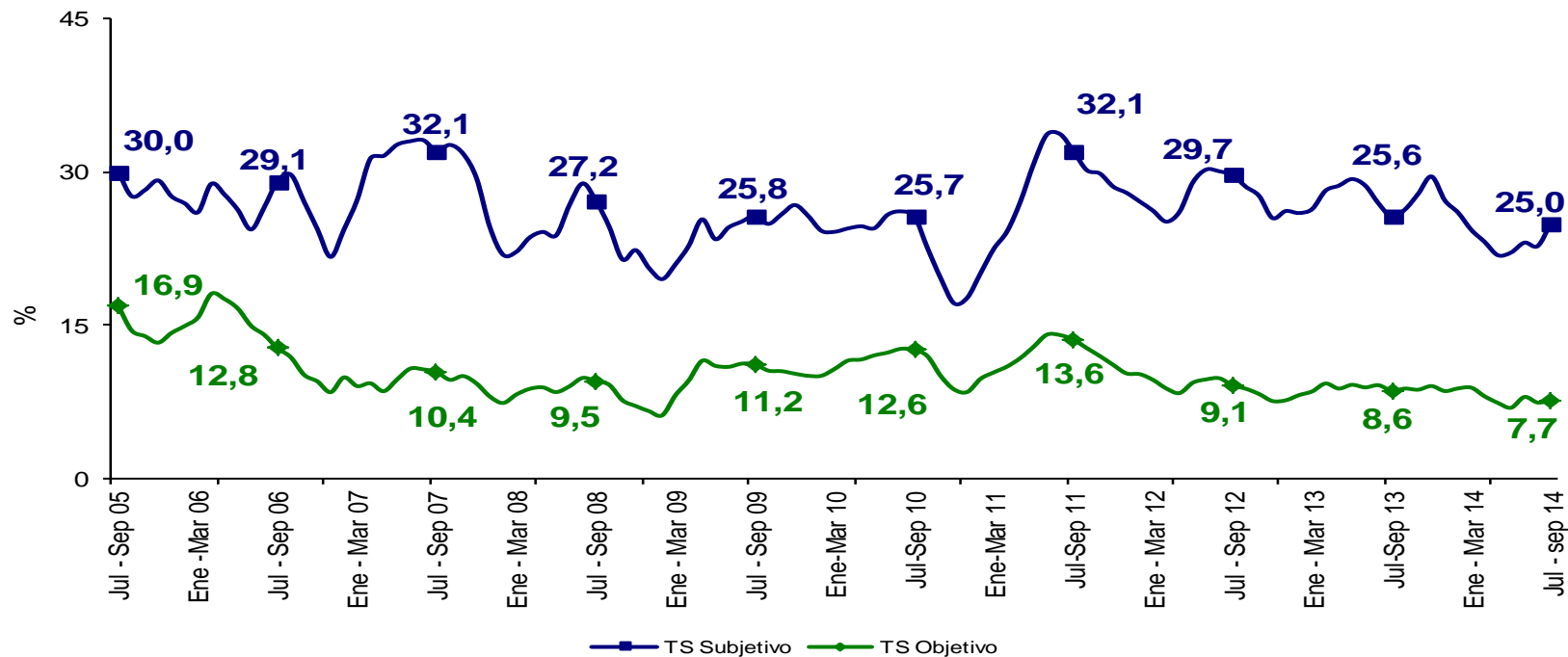

MANIZALES AM	Variación estadísticamente significativa	Límite Inferior	Límite Superior	Error Relativo %
TD	No	8,9	11,8	7,4
TO	No	52,3	55,7	1,6
TGP	No	58,8	61,7	1,2
TSS	No	22,9	27,2	4,4
TSO	No	6,5	8,8	7,7

Fuente DANE, Metodología Estadística



# Pasto

Trimestre Julio - Septiembre (2005 - 2014)

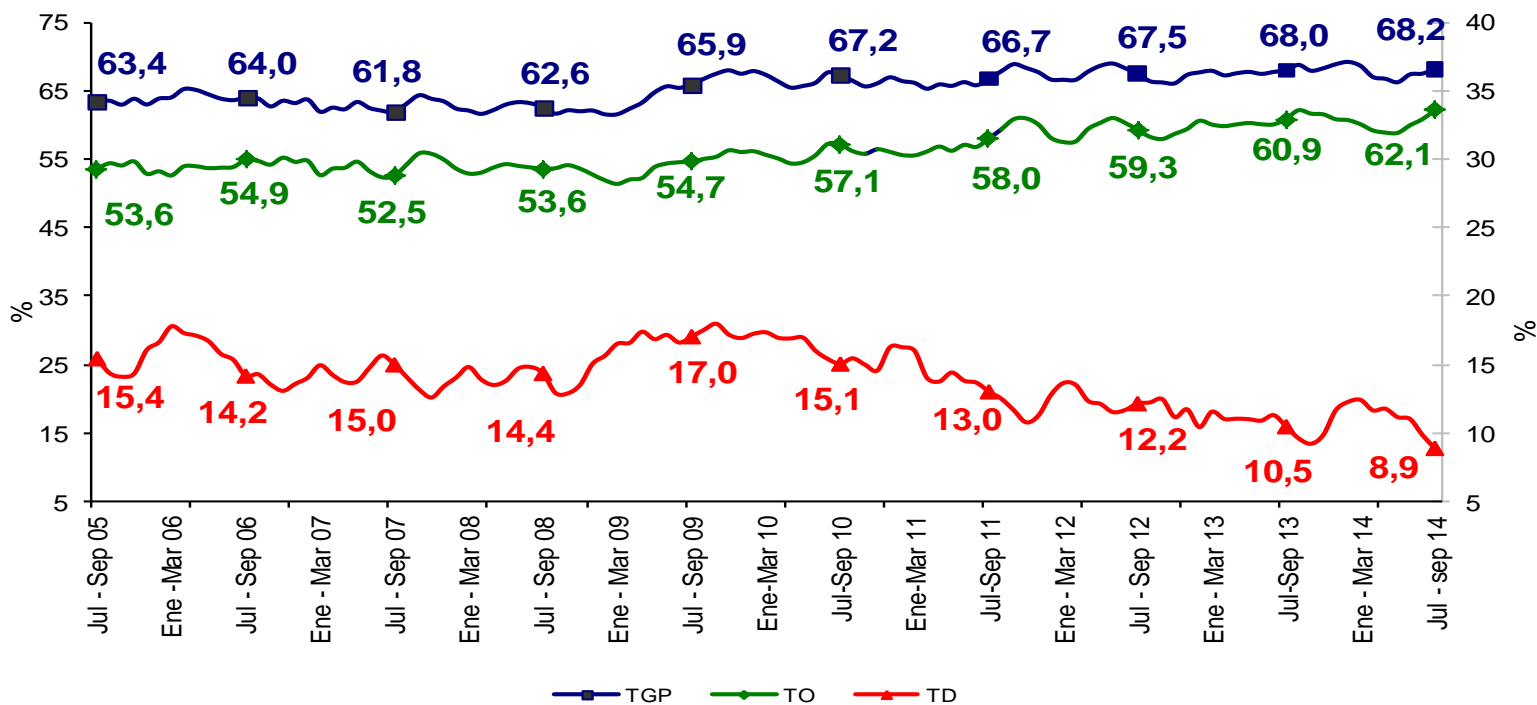

PASTO	Variación estadísticamente significativa	Límite Inferior	Límite Superior	Error Relativo %
TD	No	7,8	10,0	6,3
TO	No	60,8	63,5	1,1
TGP	No	67,0	69,4	0,9
TSS	No	39,6	43,8	2,6
TSO	No	15,8	19,1	4,8

Fuente DANE, Metodología Estadística





# Pasto

Trimestre Julio - Septiembre (2005 - 2014)

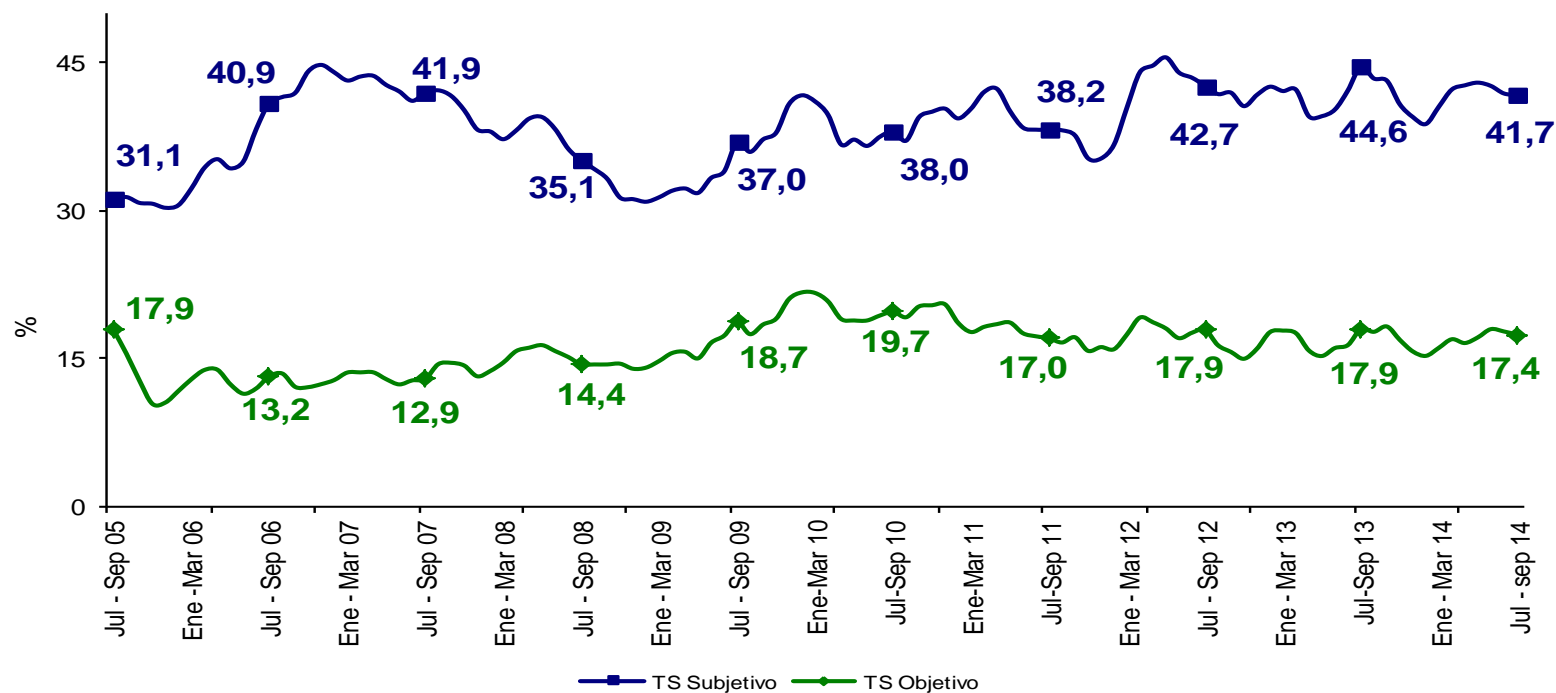

PASTO	Variación estadísticamente significativa	Límite Inferior	Límite Superior	Error Relativo %
TD	No	7,8	10,0	6,3
TO	No	60,8	63,5	1,1
TGP	No	67,0	69,4	0,9
TSS	No	39,6	43,8	2,6
TSO	No	15,8	19,1	4,8

Fuente DANE, Metodología Estadística



# Pereira AM

Trimestre Julio - Septiembre (2005 - 2014)

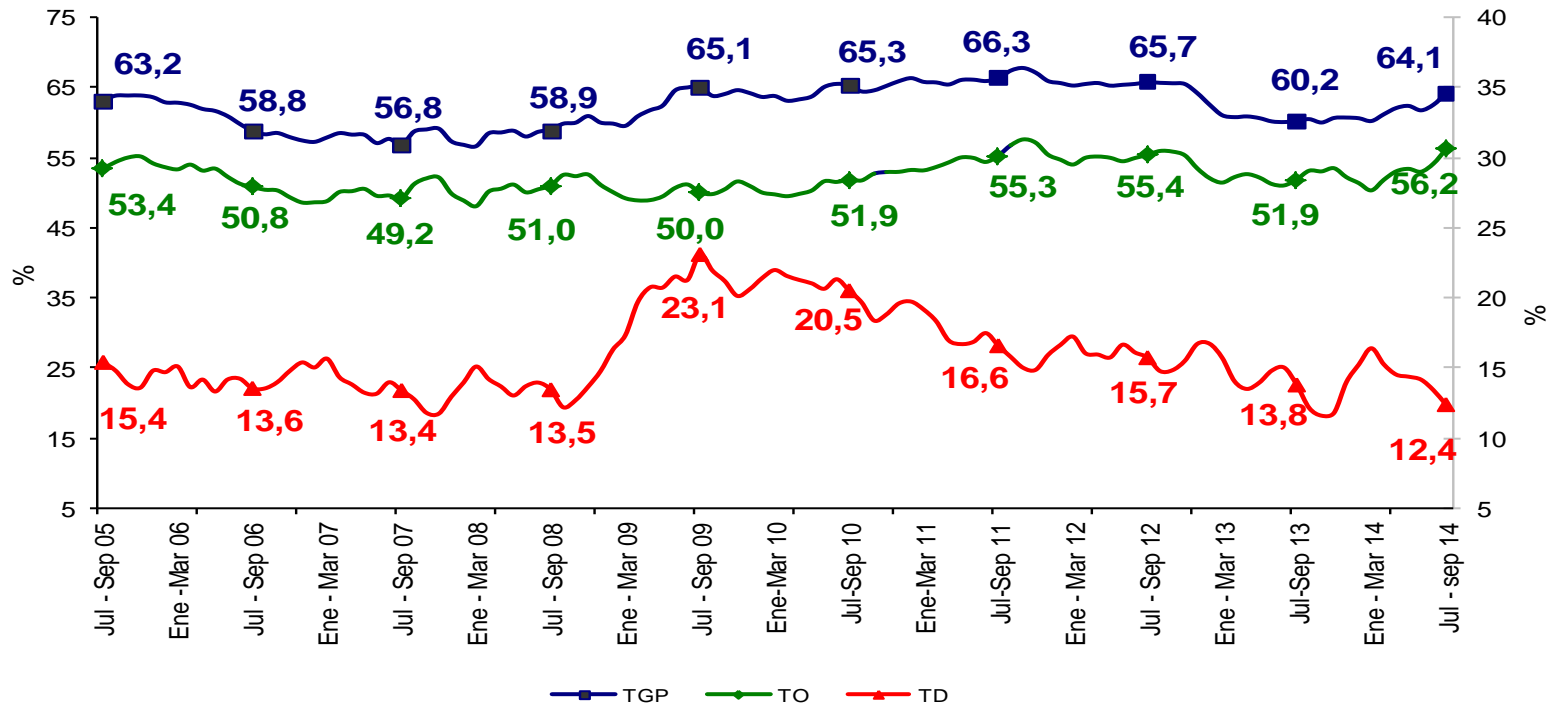

PEREIRA AM	Variación estadísticamente significativa	Límite Inferior	Límite Superior	Error Relativo %
TD	No	11,0	13,8	5,9
TO	Sí	54,5	57,8	1,5
TGP	Sí	62,7	65,6	1,2
TSS	No	17,8	21,8	5,1
TSO	Sí	7,5	10,1	7,7

Fuente DANE, Metodología Estadística



# Pereira AM

Trimestre Julio - Septiembre (2005 - 2014)

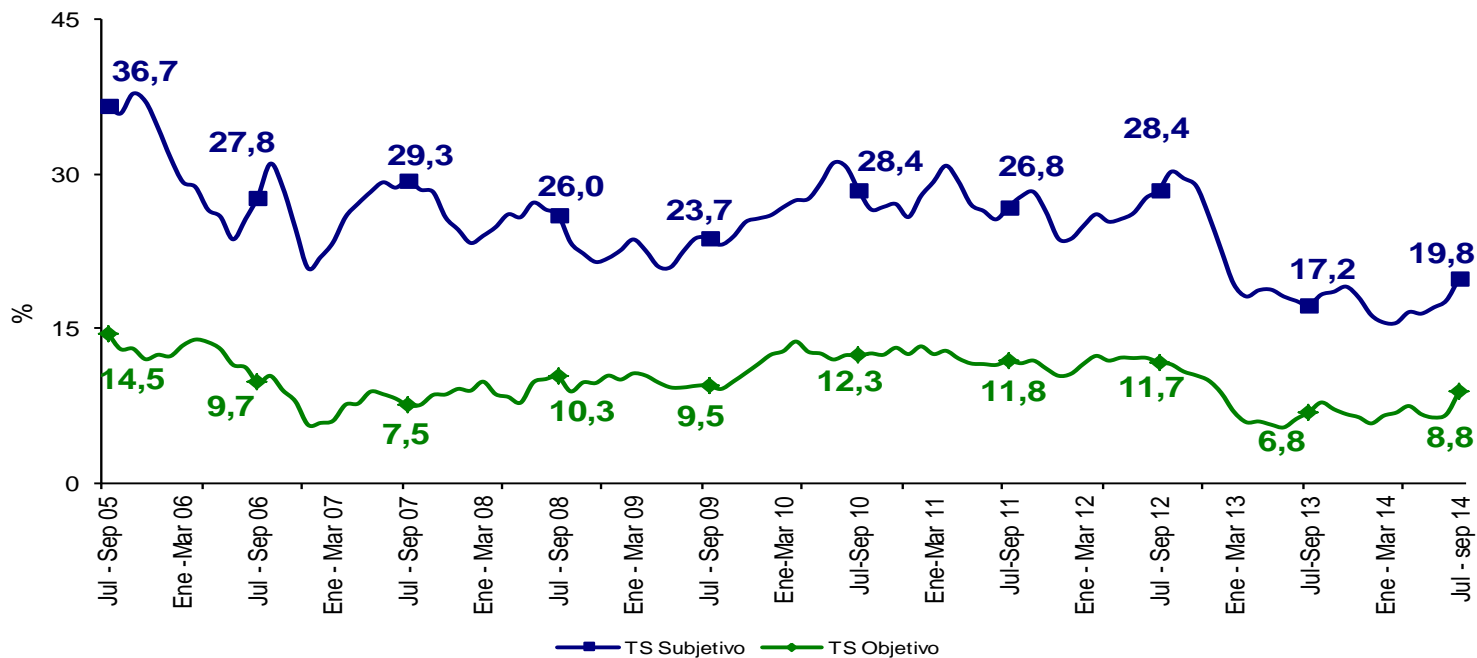

PEREIRA AM	Variación estadísticamente significativa	Límite Inferior	Límite Superior	Error Relativo %
Jul - Sep 2014				
TD	No	11,0	13,8	5,9
TO	Sí	54,5	57,8	1,5
TGP	Sí	62,7	65,6	1,2
TSS	No	17,8	21,8	5,1
TSO	Sí	7,5	10,1	7,7

Fuente DANE, Metodología Estadística



# Cúcuta AM

Trimestre Julio - Septiembre (2005 - 2014)

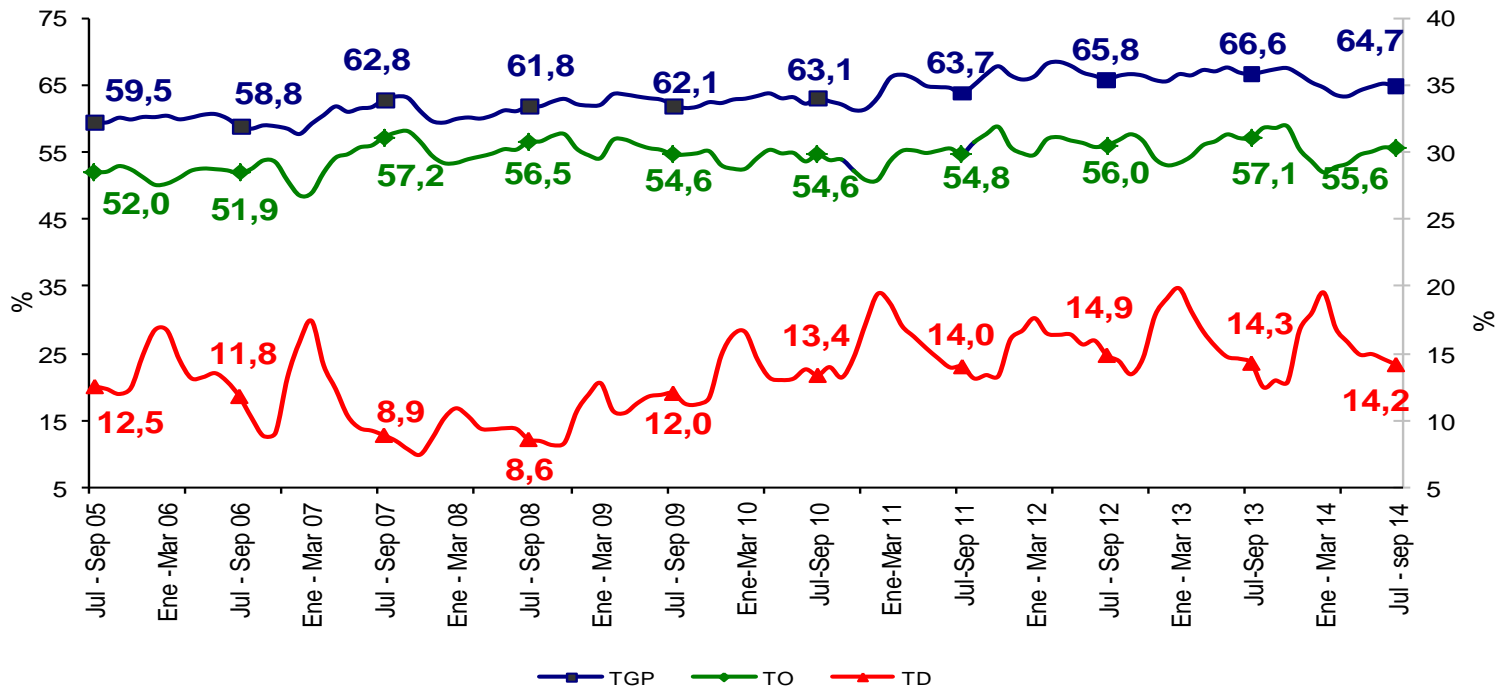

CÚCUTA AM	Variación estadísticamente significativa	Límite Inferior	Límite Superior	Error Relativo %
Jul - Sep 2014				
<b>TD</b>	No	12,8	15,5	4,8
<b>TO</b>	No	54,1	57,0	1,3
<b>TGP</b>	No	63,2	66,3	1,2
<b>TSS</b>	Sí	25,4	29,5	3,8
<b>TSO</b>	Sí	11,0	14,3	6,6

Fuente DANE, Metodología Estadística



# Cúcuta AM

Trimestre Julio - Septiembre (2005 - 2014)

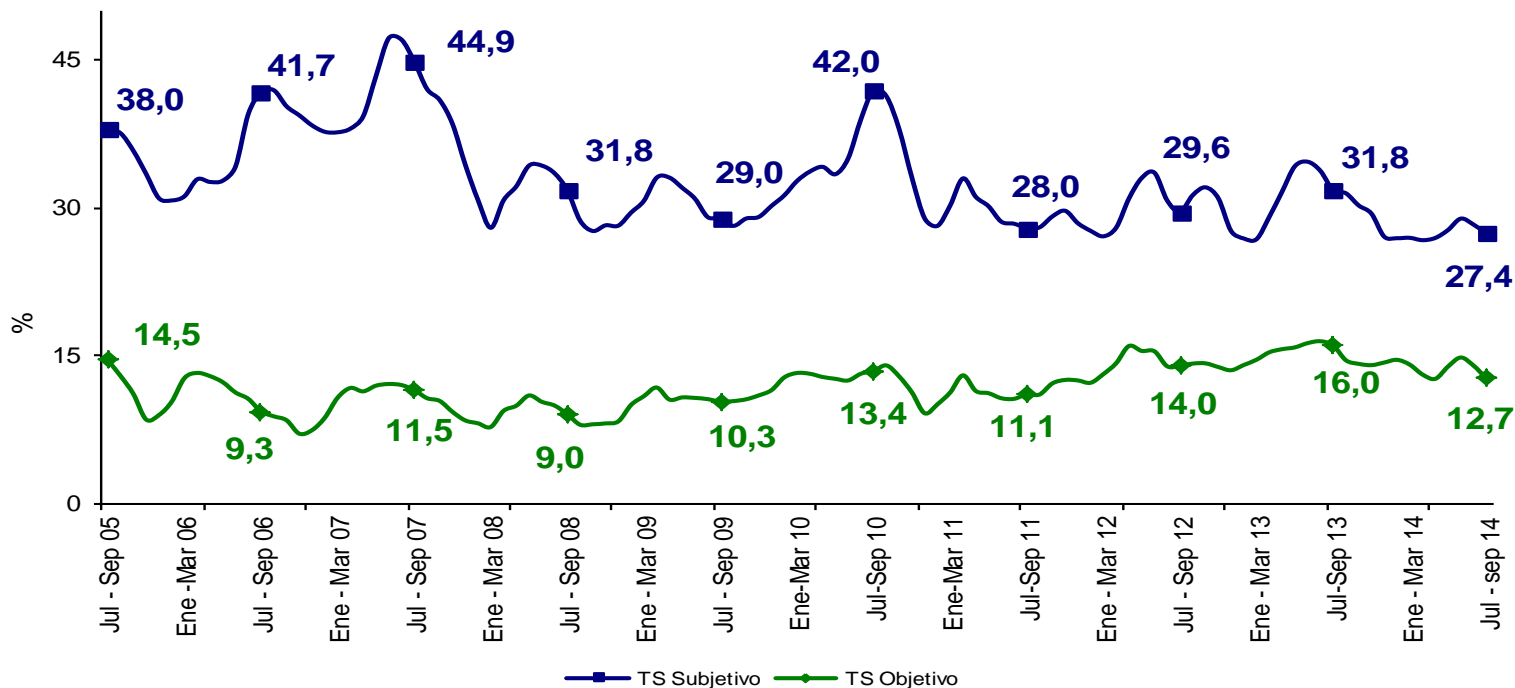

CÚCUTA AM	Variación estadísticamente significativa	Límite Inferior	Límite Superior	Error Relativo %
Jul - Sep 2014				
<b>TD</b>	No	12,8	15,5	4,8
<b>TO</b>	No	54,1	57,0	1,3
<b>TGP</b>	No	63,2	66,3	1,2
<b>TSS</b>	Sí	25,4	29,5	3,8
<b>TSO</b>	Sí	11,0	14,3	6,6

Fuente DANE, Metodología Estadística



# Ibagué

Trimestre Julio - Septiembre (2005 - 2014)

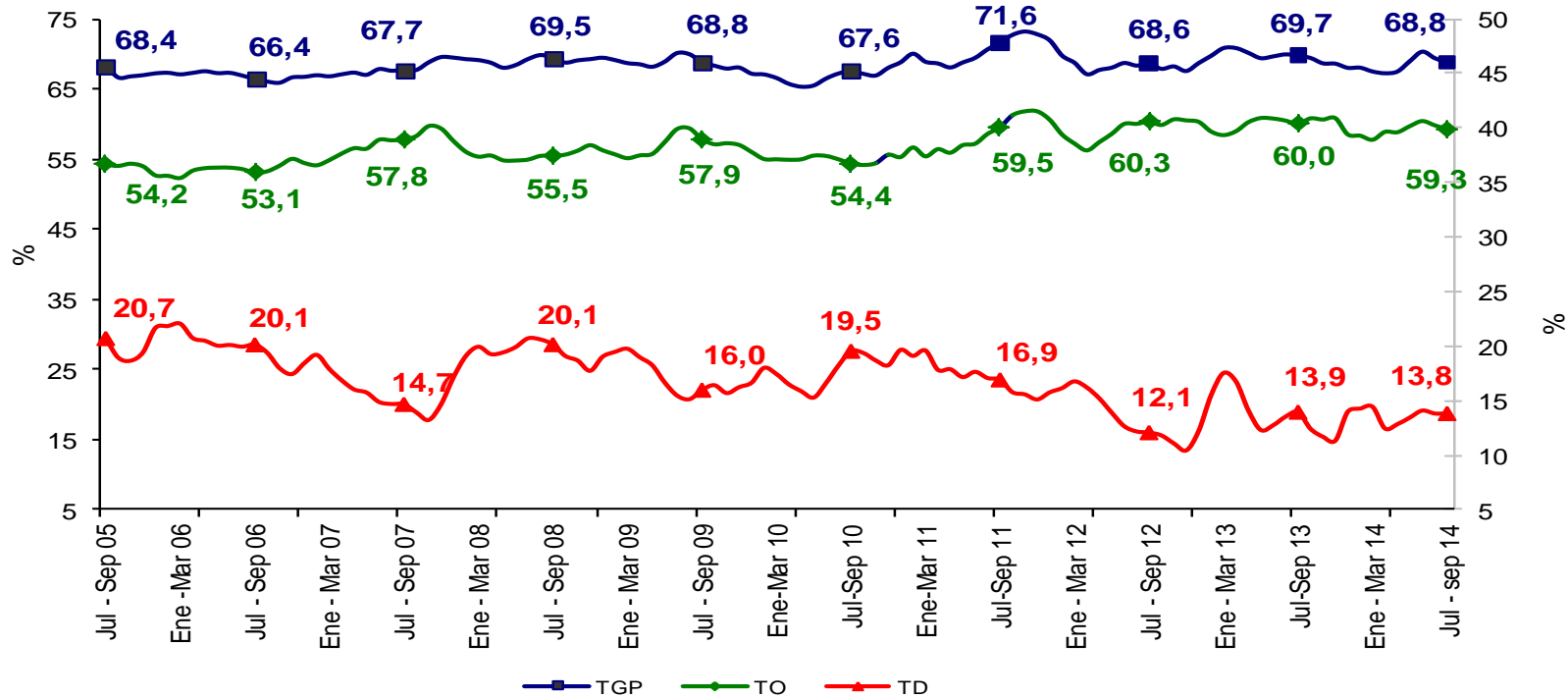

IBAGUÉ	Variación estadísticamente significativa	Límite Inferior	Límite Superior	Error Relativo %
TD	No	12,4	15,2	5,2
TO	No	57,7	60,8	1,3
TGP	No	67,5	70,1	1,0
TSS	No	29,0	33,1	3,4
TSO	Sí	12,5	15,1	4,9

Fuente DANE, Metodología Estadística



# Ibagué

Trimestre Julio - Septiembre (2005 - 2014)

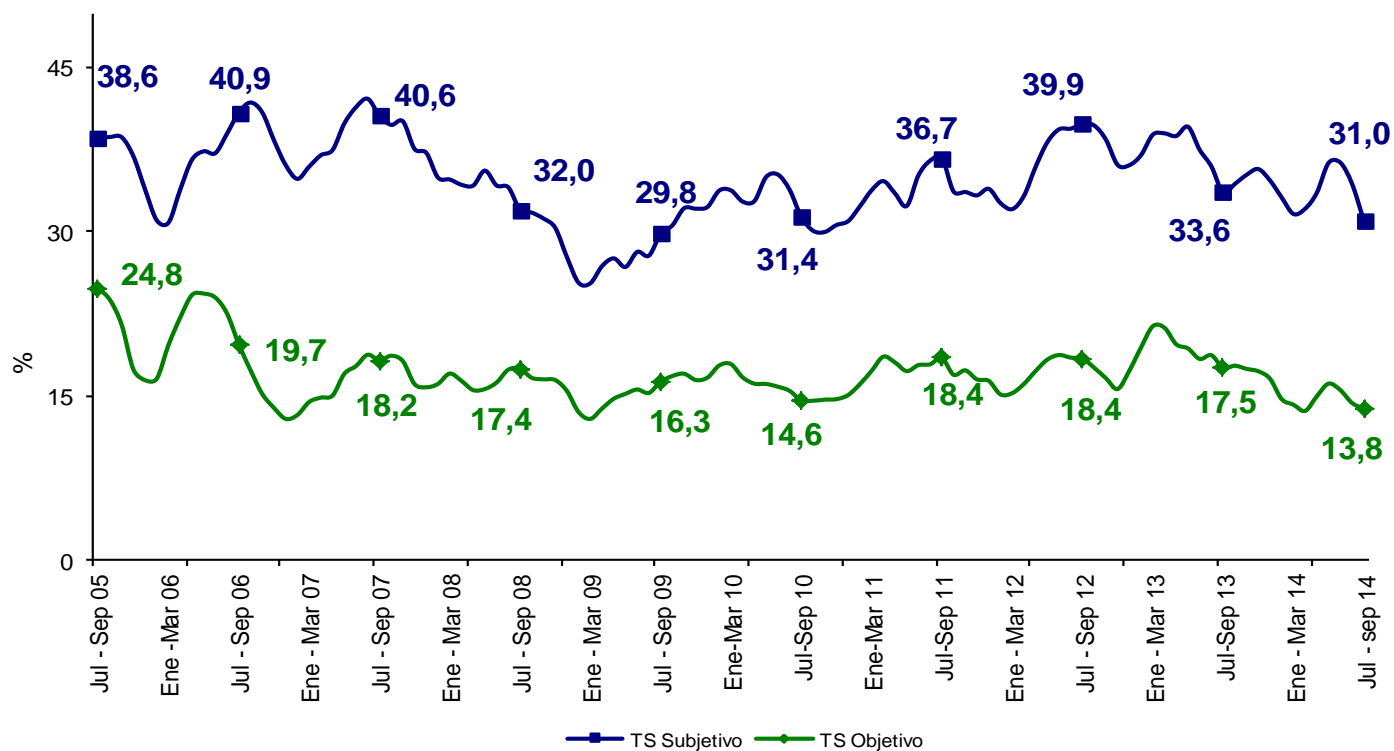

IBAGUÉ	Variación estadísticamente significativa	Límite Inferior	Límite Superior	Error Relativo %
Jul - Sep 2014				
<b>TD</b>	No	12,4	15,2	5,2
<b>TO</b>	No	57,7	60,8	1,3
<b>TGP</b>	No	67,5	70,1	1,0
<b>TSS</b>	No	29,0	33,1	3,4
<b>TSO</b>	Sí	12,5	15,1	4,9

Fuente DANE, Metodología Estadística



# Montería

Trimestre Julio - Septiembre (2005 - 2014)

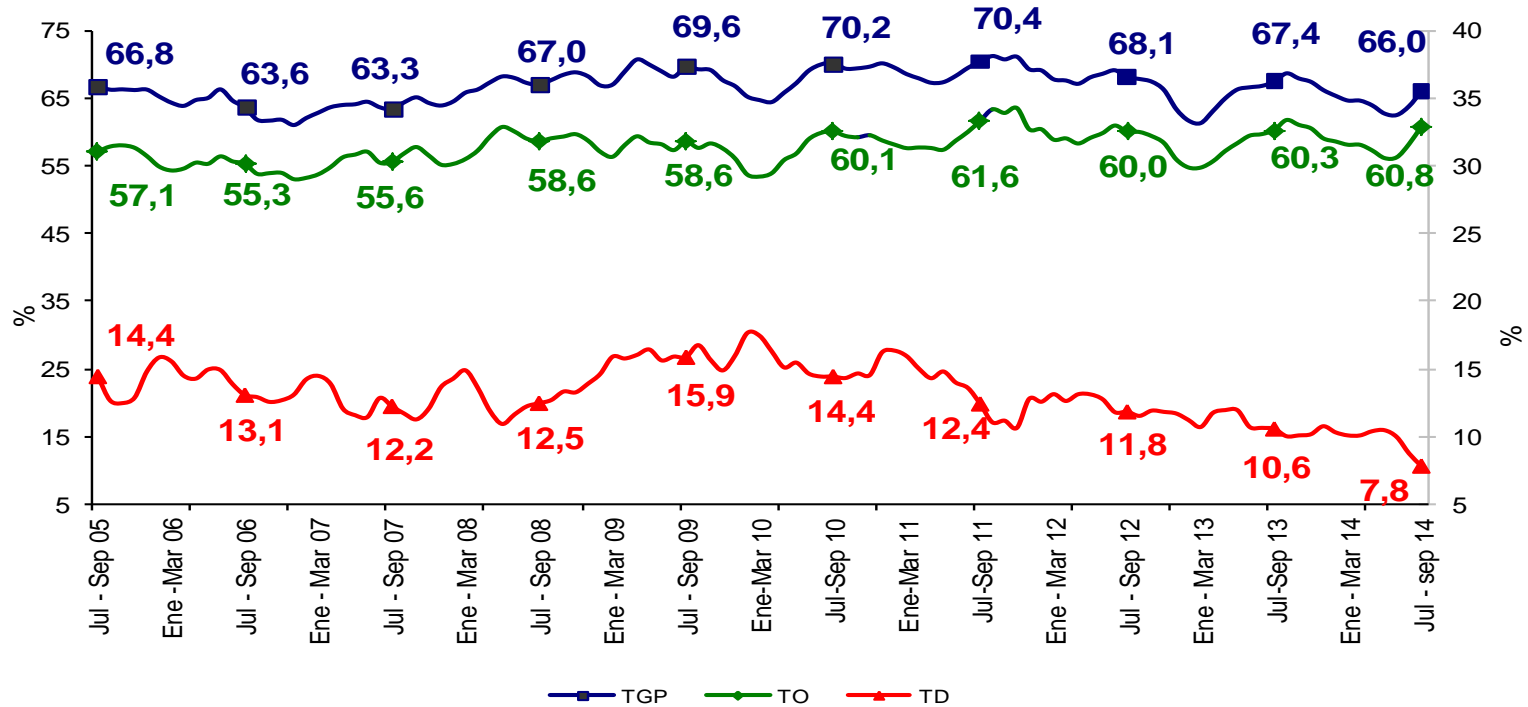

MONTERÍA	Variación estadísticamente significativa	Límite Inferior	Límite Superior	Error Relativo %
TD	Sí	6,9	8,8	6,0
TO	No	59,5	62,2	1,1
TGP	No	64,6	67,3	1,0
TSS	Sí	8,8	13,1	10,1
TSO	Sí	3,8	6,1	11,7

Fuente DANE, Metodología Estadística





# Montería

Trimestre Julio - Septiembre (2005 - 2014)

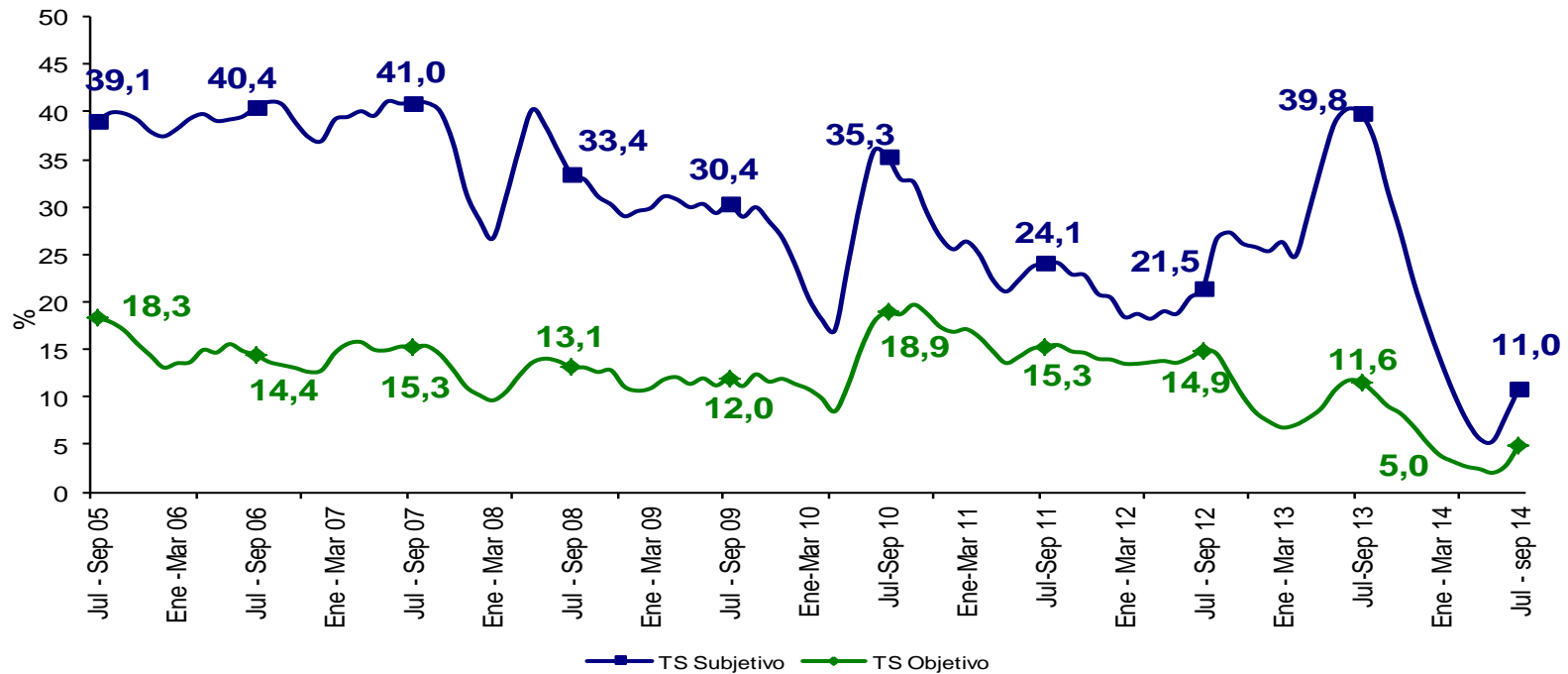

MONTERÍA	Variación estadísticamente significativa	Límite Inferior	Límite Superior	Error Relativo %
Jul - Sep 2014				
<b>TD</b>	Sí	6,9	8,8	6,0
<b>TO</b>	No	59,5	62,2	1,1
<b>TGP</b>	No	64,6	67,3	1,0
<b>TSS</b>	Sí	8,8	13,1	10,1
<b>TSO</b>	Sí	3,8	6,1	11,7

Fuente DANE, Metodología Estadística



# Cartagena

Trimestre Julio - Septiembre (2005 - 2014)

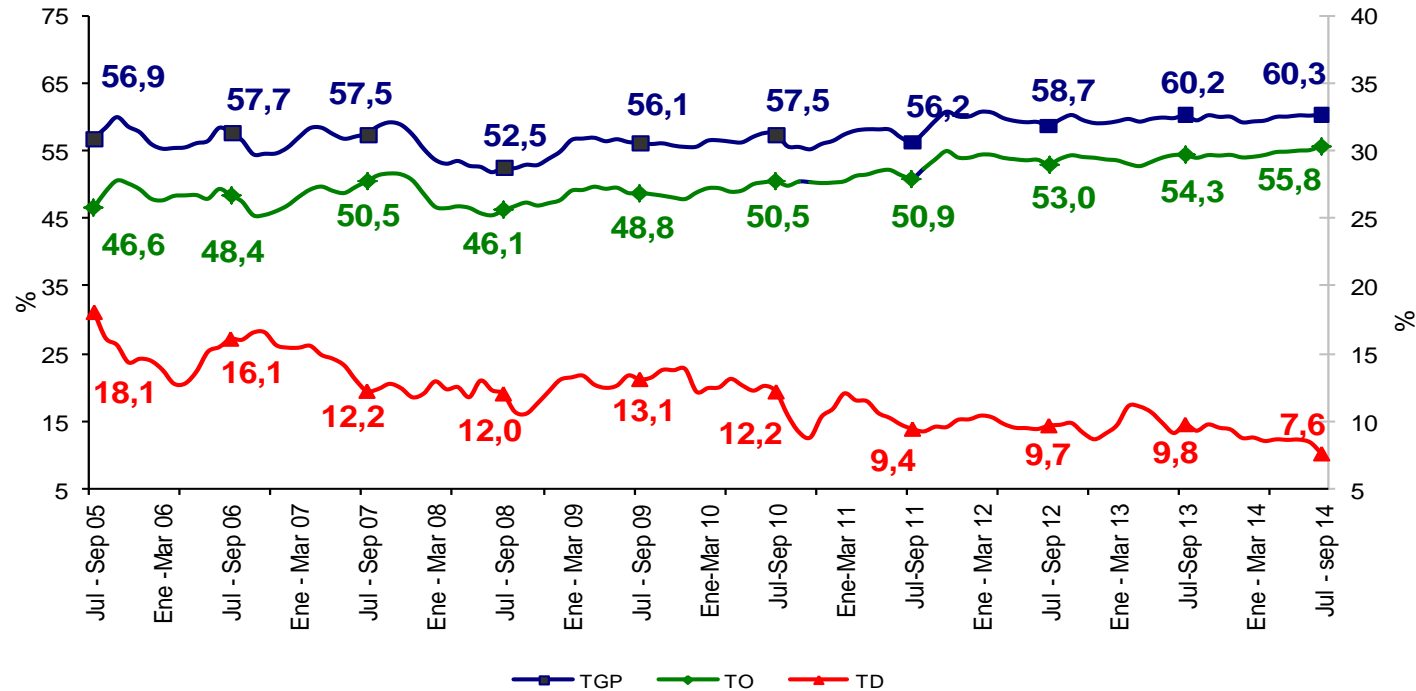

CARTAGENA	Variación estadísticamente significativa	Límite Inferior	Límite Superior	Error Relativo %
TD	Sí	6,6	8,6	6,4
TO	No	54,6	56,9	1,1
TGP	No	59,2	61,4	0,9
TSS	No	14,6	18,1	5,5
TSO	Sí	5,3	7,2	7,7

Fuente DANE, Metodología Estadística



# Cartagena

Trimestre Julio - Septiembre (2005 - 2014)

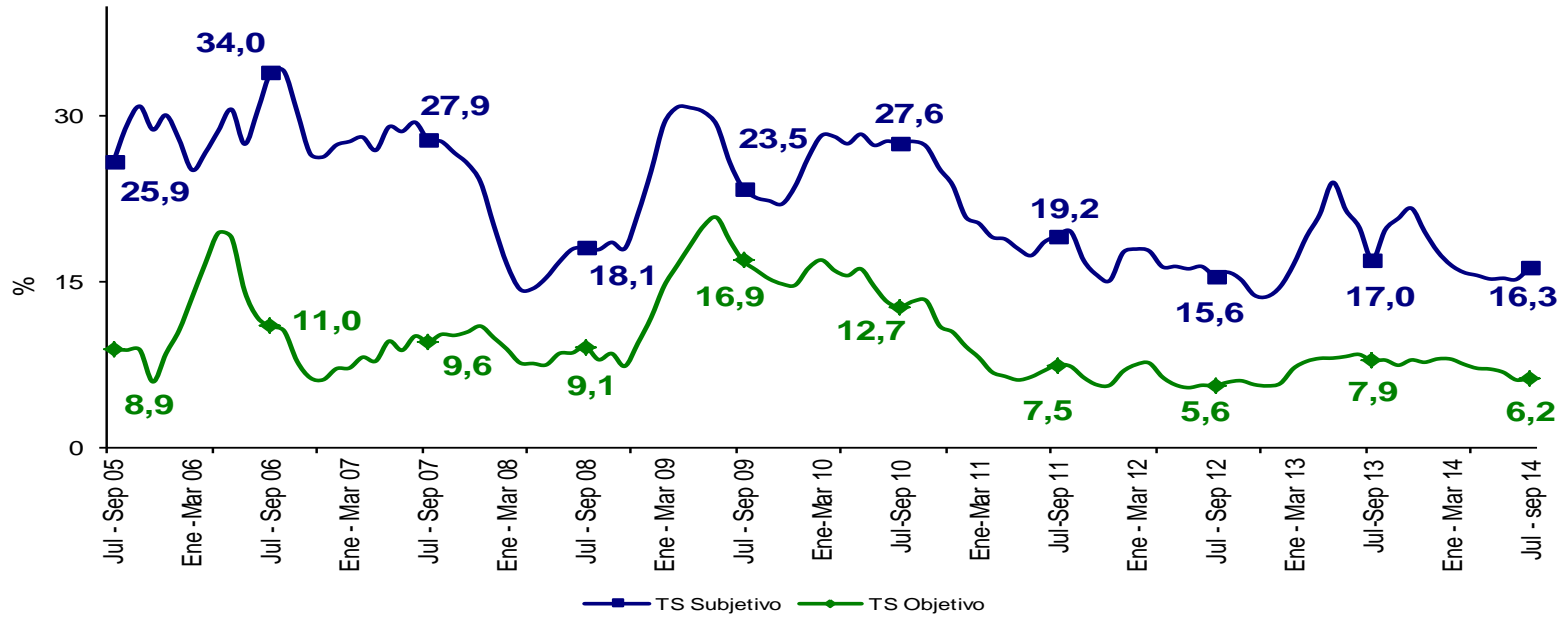

CARTAGENA	Variación estadísticamente significativa	Límite Inferior	Límite Superior	Error Relativo %
Jul - Sep 2014				
<b>TD</b>	Sí	6,6	8,6	6,4
<b>TO</b>	No	54,6	56,9	1,1
<b>TGP</b>	No	59,2	61,4	0,9
<b>TSS</b>	No	14,6	18,1	5,5
<b>TSO</b>	Sí	5,3	7,2	7,7

Fuente DANE, Metodología Estadística



# Villavicencio

Trimestre Julio - Septiembre (2005 - 2014)

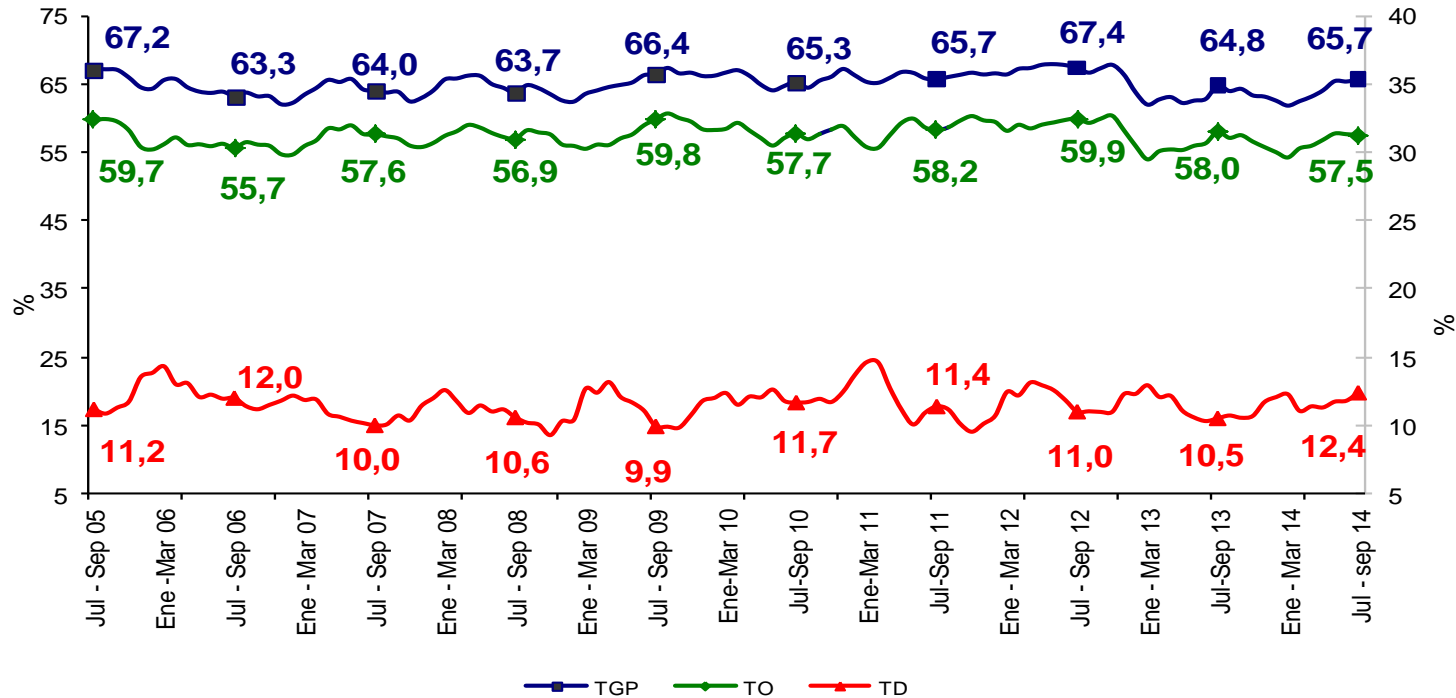

VILLAVICENCIO	Variación estadísticamente significativa	Límite Inferior	Límite Superior	Error Relativo %
TD	No	10,9	13,9	6,2
TO	No	56,0	59,1	1,4
TGP	No	64,2	67,1	1,1
TSS	No	16,9	20,8	5,3
TSO	No	8,8	11,3	6,3

Fuente DANE, Metodología Estadística



# Villavicencio

Trimestre Julio - Septiembre (2005 - 2014)

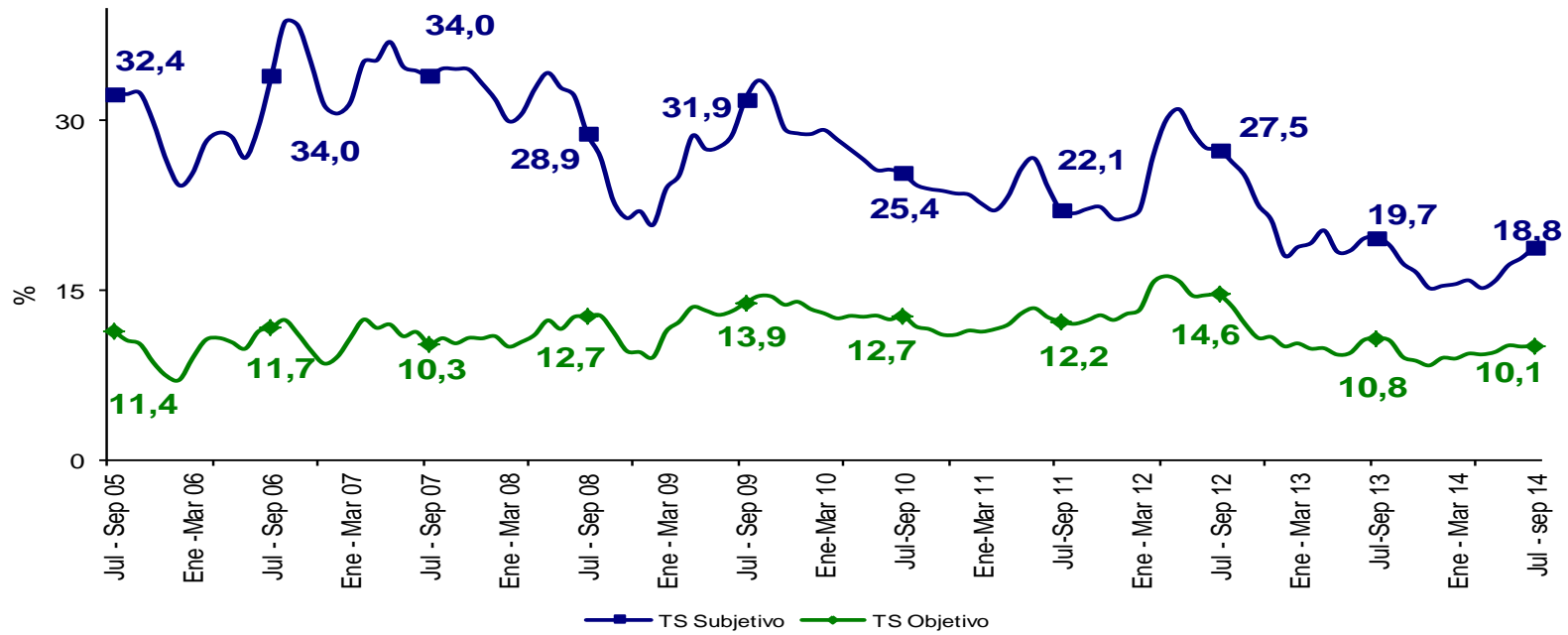

VILLAVICENCIO	Variación estadísticamente significativa	Límite Inferior	Límite Superior	Error Relativo %
TD	No	10,9	13,9	6,2
TO	No	56,0	59,1	1,4
TGP	No	64,2	67,1	1,1
TSS	No	16,9	20,8	5,3
TSO	No	8,8	11,3	6,3

Fuente DANE, Metodología Estadística



# Tunja

Trimestre Julio - Septiembre (2008 - 2014)

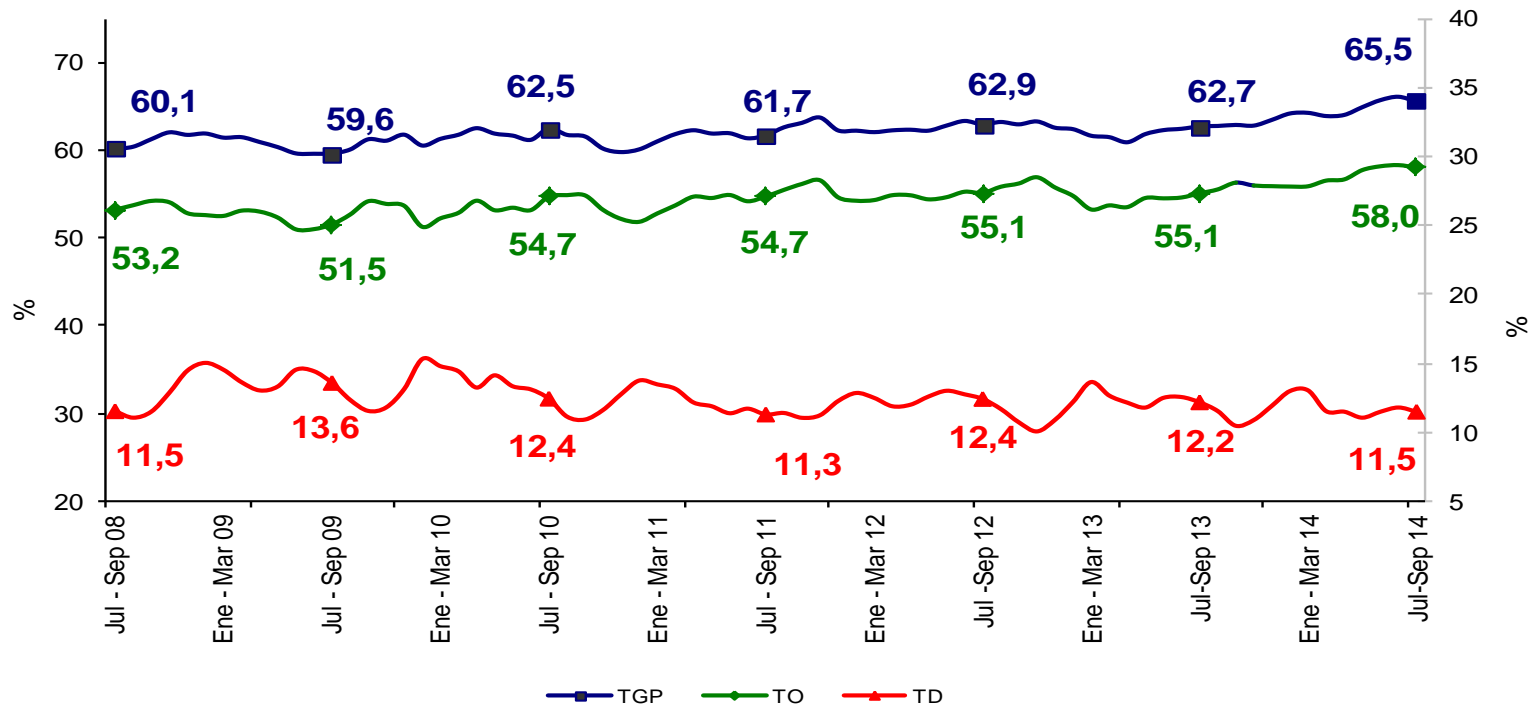

TUNJA	Variación estadísticamente significativa	Límite Inferior	Límite Superior	Error Relativo %
TD	No	10,1	12,9	6,2
TO	Sí	56,4	59,6	1,4
TGP	Sí	64,1	67,0	1,2
TSS	Sí	26,9	31,3	3,8
TSO	Sí	9,0	11,6	6,5

Fuente DANE, Metodología Estadística



# Tunja

Trimestre Julio - Septiembre (2008 - 2014)

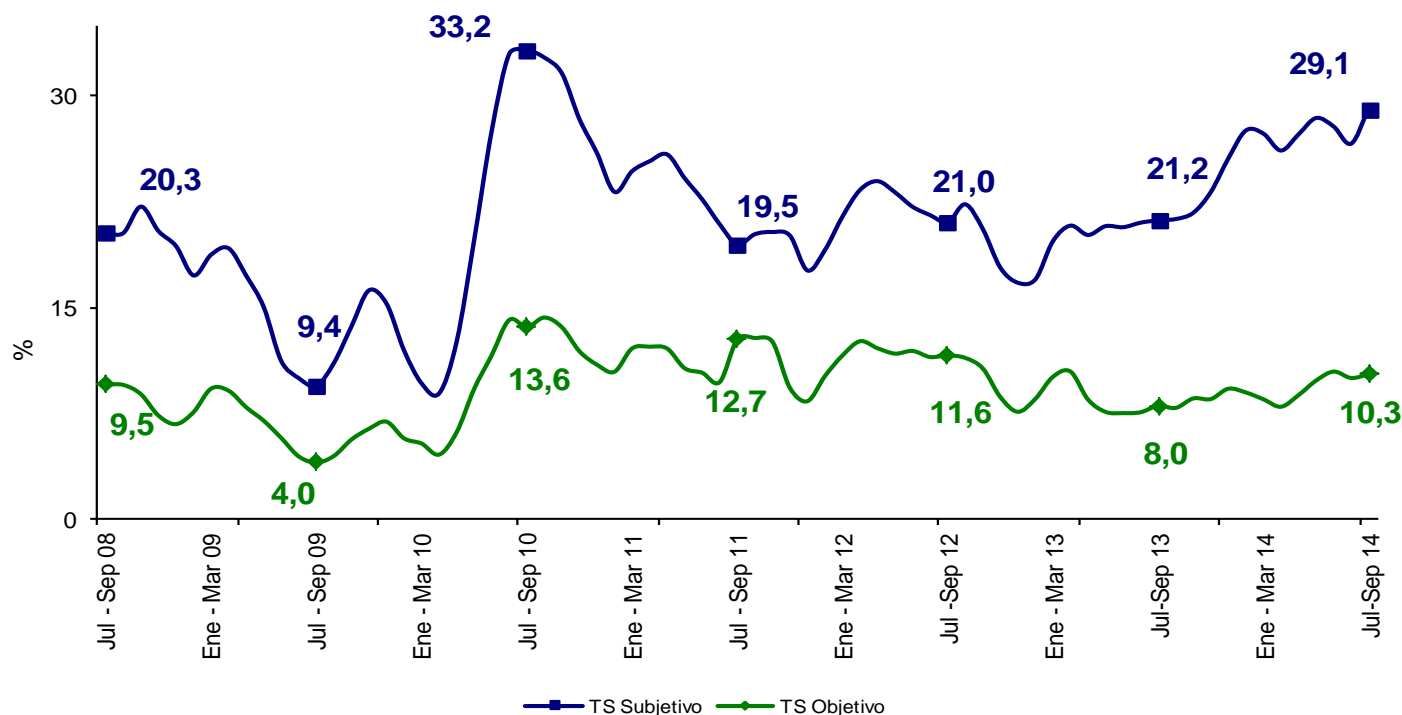

TUNJA	Variación estadísticamente significativa	Límite Inferior	Límite Superior	Error Relativo %
Jul - Sep 2014				
TD	No	10,1	12,9	6,2
TO	Sí	56,4	59,6	1,4
TGP	Sí	64,1	67,0	1,2
TSS	Sí	26,9	31,3	3,8
TSO	Sí	9,0	11,6	6,5

Fuente DANE, Metodología Estadística



# Florencia

Trimestre Julio - Septiembre (2008 - 2014)

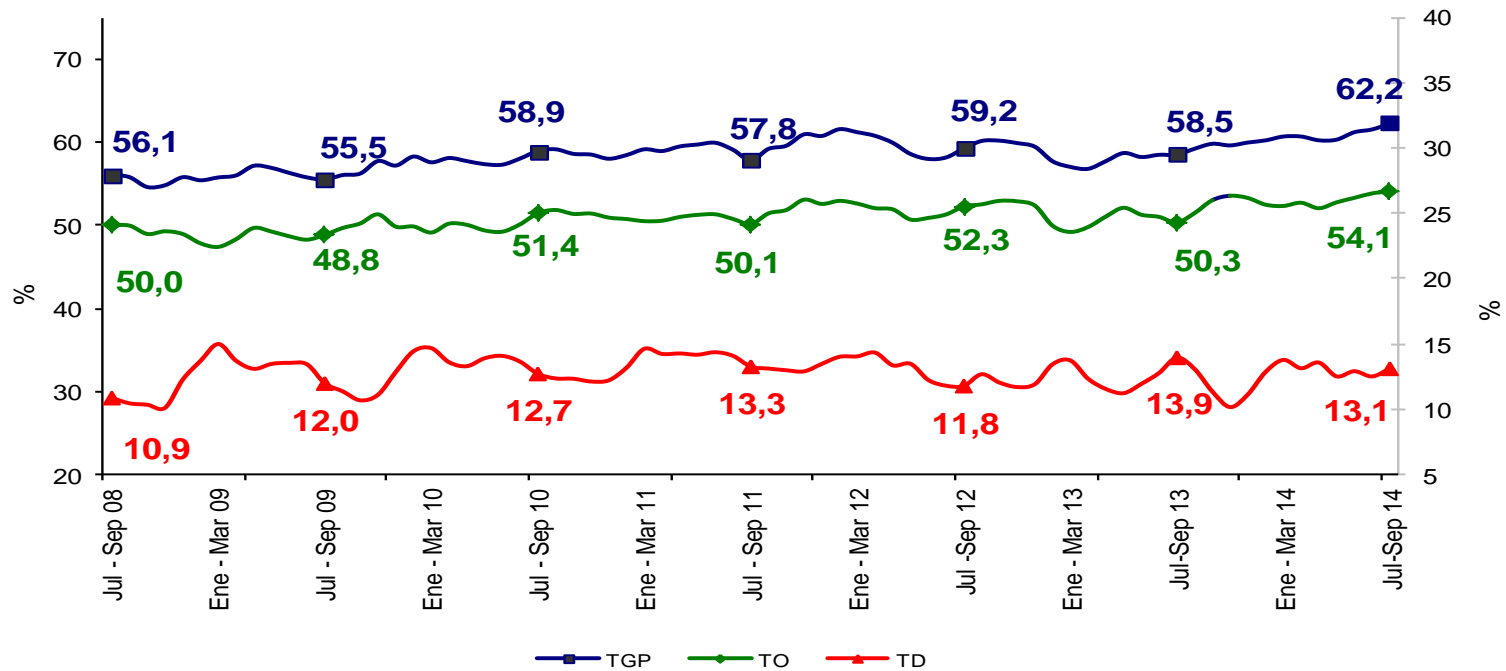

FLORENCIA	Variación estadísticamente significativa	Límite Inferior	Límite Superior	Error Relativo %
TD	No	11,7	14,6	5,6
TO	Si	52,8	55,3	1,2
TGP	Si	60,8	63,6	1,2
TSS	Si	26,4	31,2	4,2
TSO	Si	10,8	13,5	5,5

Fuente DANE, Metodología Estadística



# Florencia

Trimestre Julio - Septiembre (2008 - 2014)

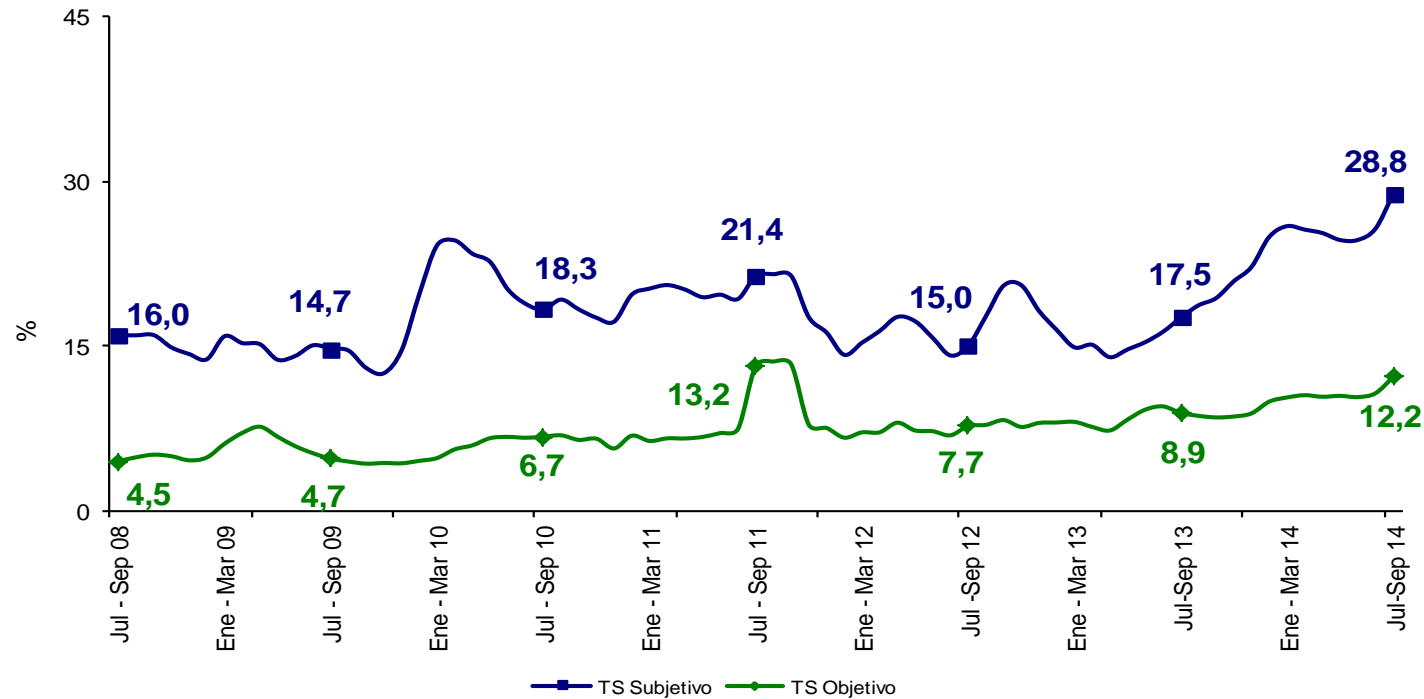

FLORENCIA	Variación estadísticamente significativa	Límite Inferior	Límite Superior	Error Relativo %
Jul - Sep 2014				
<b>TD</b>	No	11,7	14,6	5,6
<b>TO</b>	Sí	52,8	55,3	1,2
<b>TGP</b>	Sí	60,8	63,6	1,2
<b>TSS</b>	Sí	26,4	31,2	4,2
<b>TSO</b>	Sí	10,8	13,5	5,5

Fuente DANE, Metodología Estadística



# Popayán

Trimestre Julio - Septiembre (2008 - 2014)

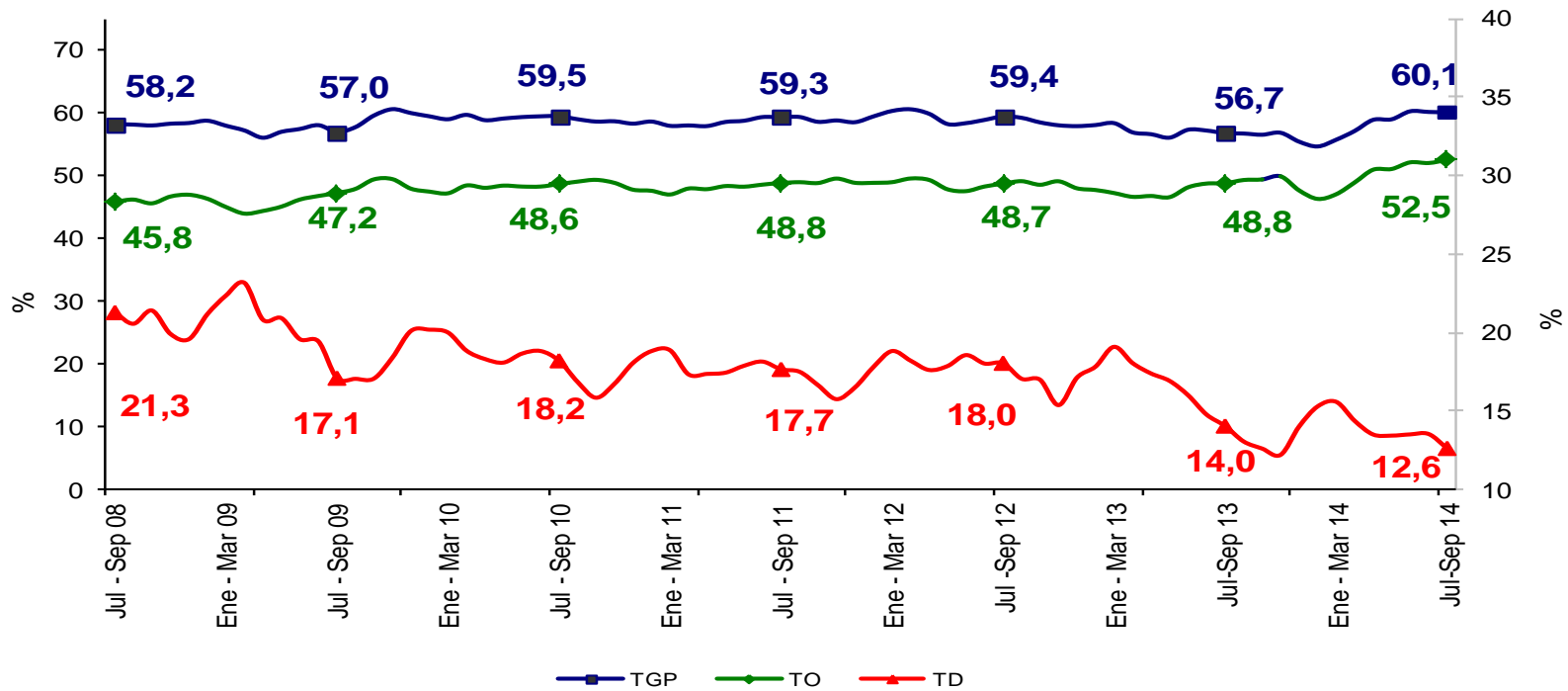

POPAYÁN	Variación estadísticamente significativa	Límite Inferior	Límite Superior	Error Relativo %
TD	No	11,1	14,1	6,1
TO	Sí	51,1	53,8	1,3
TGP	Sí	58,8	61,3	1,1
TSS	Sí	14,4	16,9	4,1
TSO	No	8,5	10,6	5,7

Fuente DANE, Metodología Estadística



# Popayán

Trimestre Julio - Septiembre (2008 - 2014)

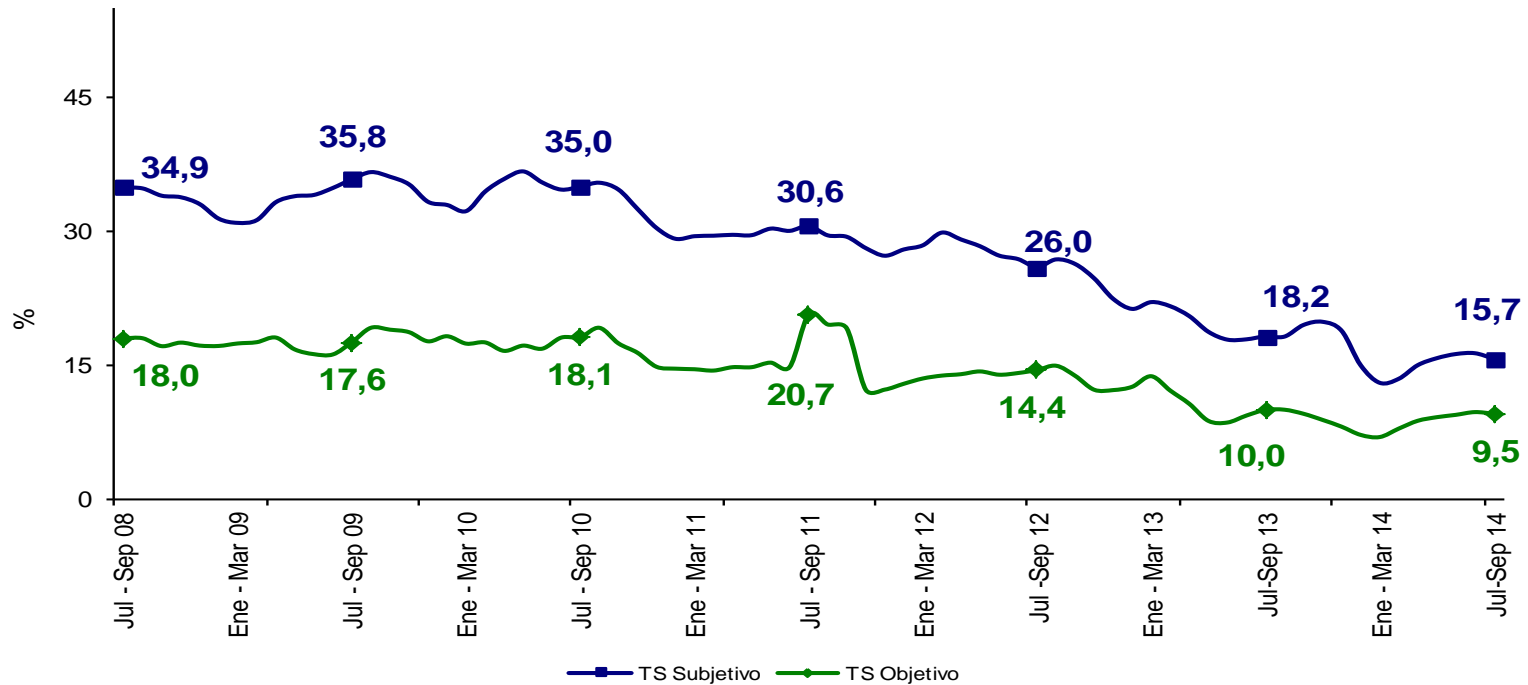

POPAYÁN	Variación estadísticamente significativa	Límite Inferior	Límite Superior	Error Relativo %
TD	No	11,1	14,1	6,1
TO	Sí	51,1	53,8	1,3
TGP	Sí	58,8	61,3	1,1
TSS	Sí	14,4	16,9	4,1
TSO	No	8,5	10,6	5,7

Fuente DANE, Metodología Estadística



# Valledupar

Trimestre Julio - Septiembre (2008 - 2014)

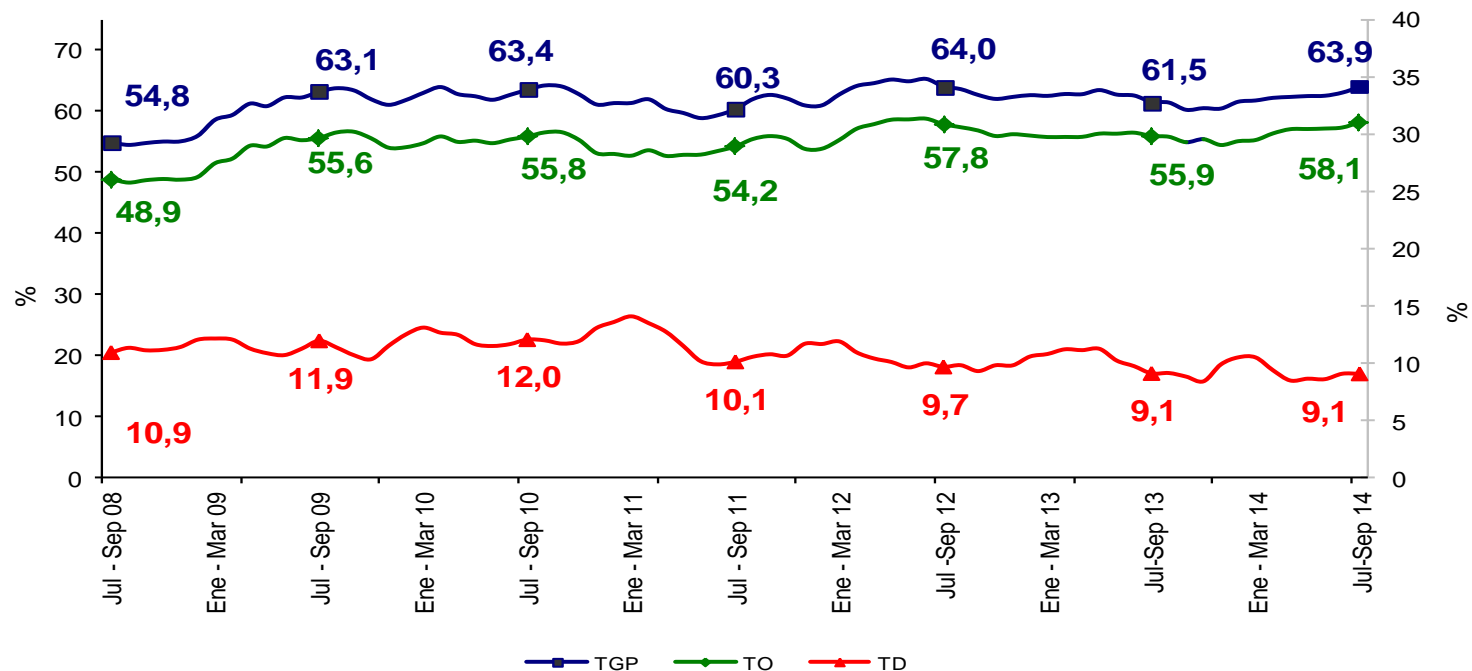

VALLEDUPAR	Variación estadísticamente significativa	Límite Inferior	Límite Superior	Error Relativo %
Jul - Sep 2014				
TD	No	8,1	10,0	5,6
TO	Sí	56,8	59,5	1,2
TGP	Sí	62,6	65,3	1,1
TSS	Sí	12,6	15,3	4,9
TSO	No	7,3	9,5	6,6

Fuente DANE, Metodología Estadística



# Valledupar

Trimestre Julio - Septiembre (2008 - 2014)



VALLEDUPAR		Variación estadísticamente significativa	Límite Inferior	Límite Superior	Error Relativo %
Jul - Sep 2014					
TD	No		8,1	10,0	5,6
TO	Sí		56,8	59,5	1,2
TGP	Sí		62,6	65,3	1,1
TSS	Sí		12,6	15,3	4,9
TSO	No		7,3	9,5	6,6

Fuente DANE, Metodología Estadística



# Quibdó

## Trimestre Julio - Septiembre (2008 - 2014)

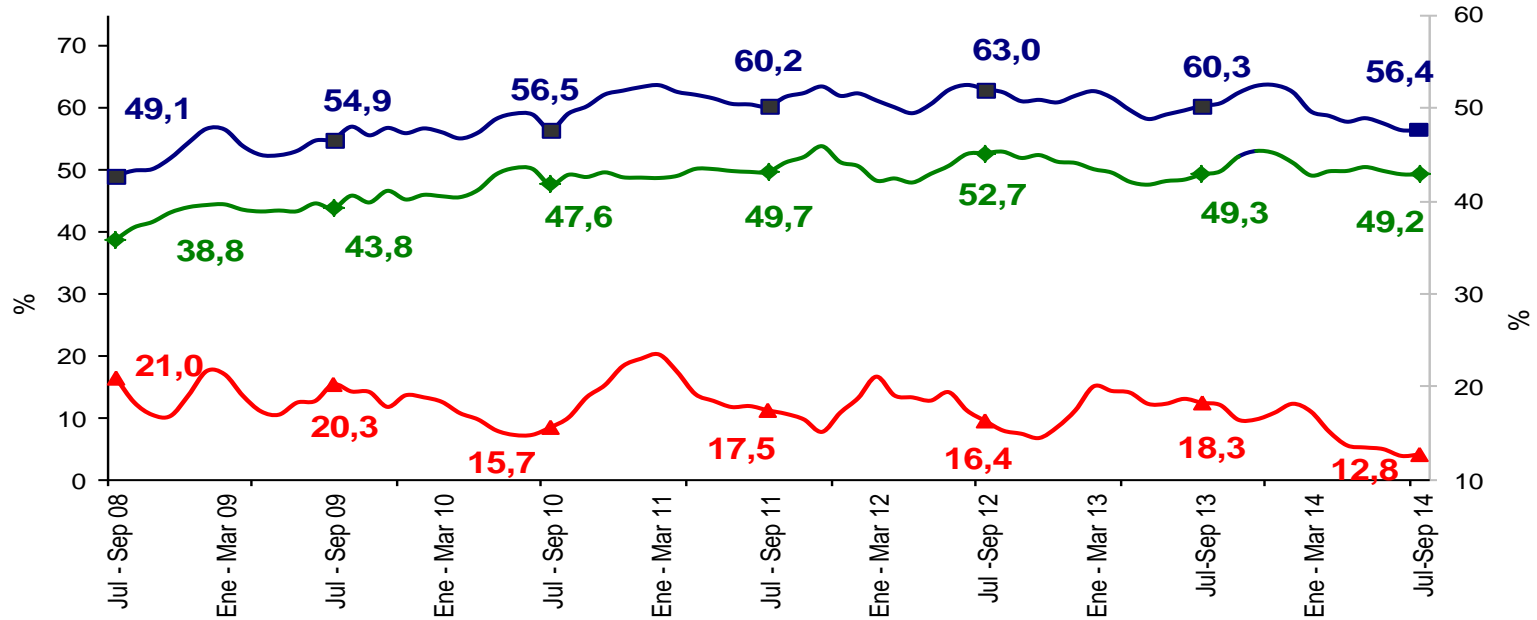

QUIBDÓ	Variación estadísticamente significativa	Límite Inferior	Límite Superior	Error Relativo %
TD	Sí	11,1	14,4	6,6
TO	No	47,4	51,1	1,9
TGP	Sí	54,7	58,2	1,6
TSS	No	19,2	24,7	6,4
TSO	No	4,4	6,8	11,2

Fuente DANE, Metodología Estadística



# Quibdó

Trimestre Julio - Septiembre (2008 - 2014)

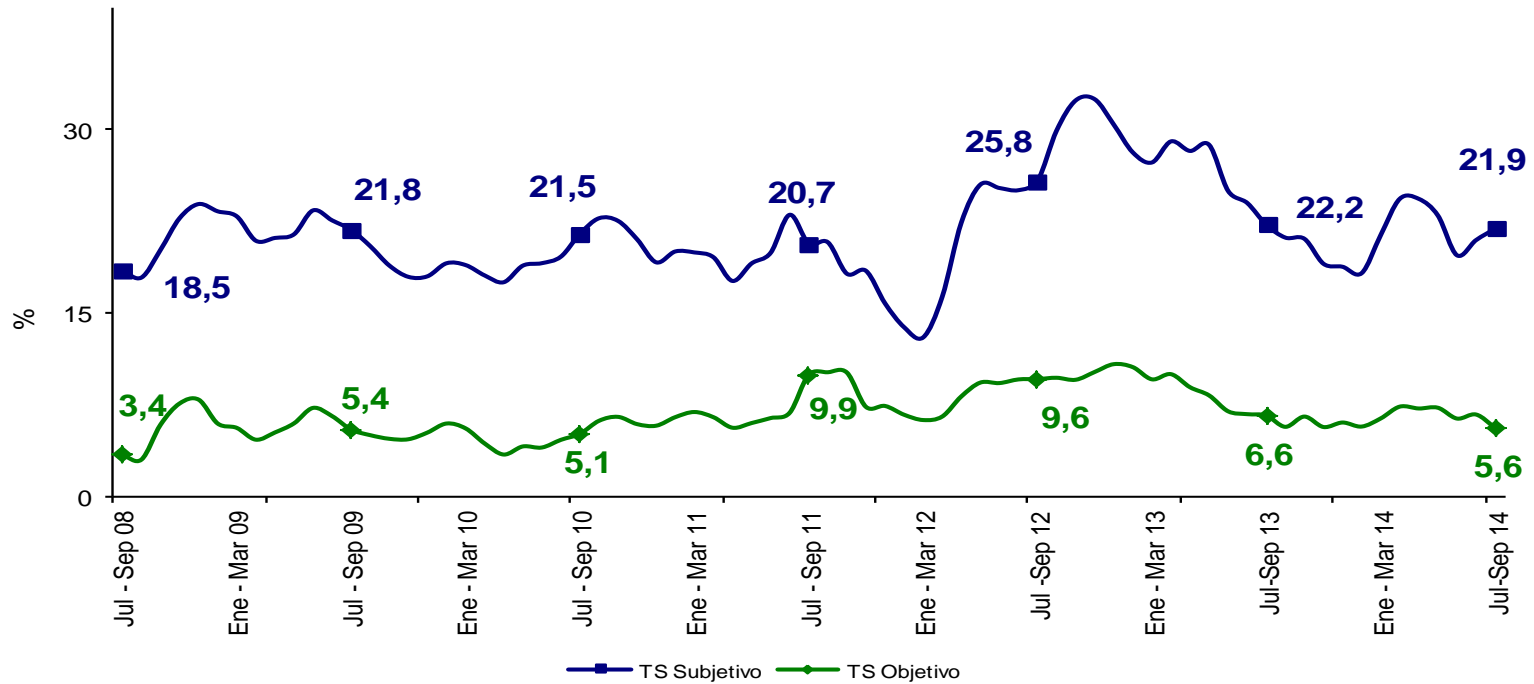

QUIBDÓ	Variación estadísticamente significativa	Límite Inferior	Límite Superior	Error Relativo %
TD	Sí	11,1	14,4	6,6
TO	No	47,4	51,1	1,9
TGP	Sí	54,7	58,2	1,6
TSS	No	19,2	24,7	6,4
TSO	No	4,4	6,8	11,2

Fuente DANE, Metodología Estadística



# Neiva

Trimestre Julio - Septiembre (2008 - 2014)

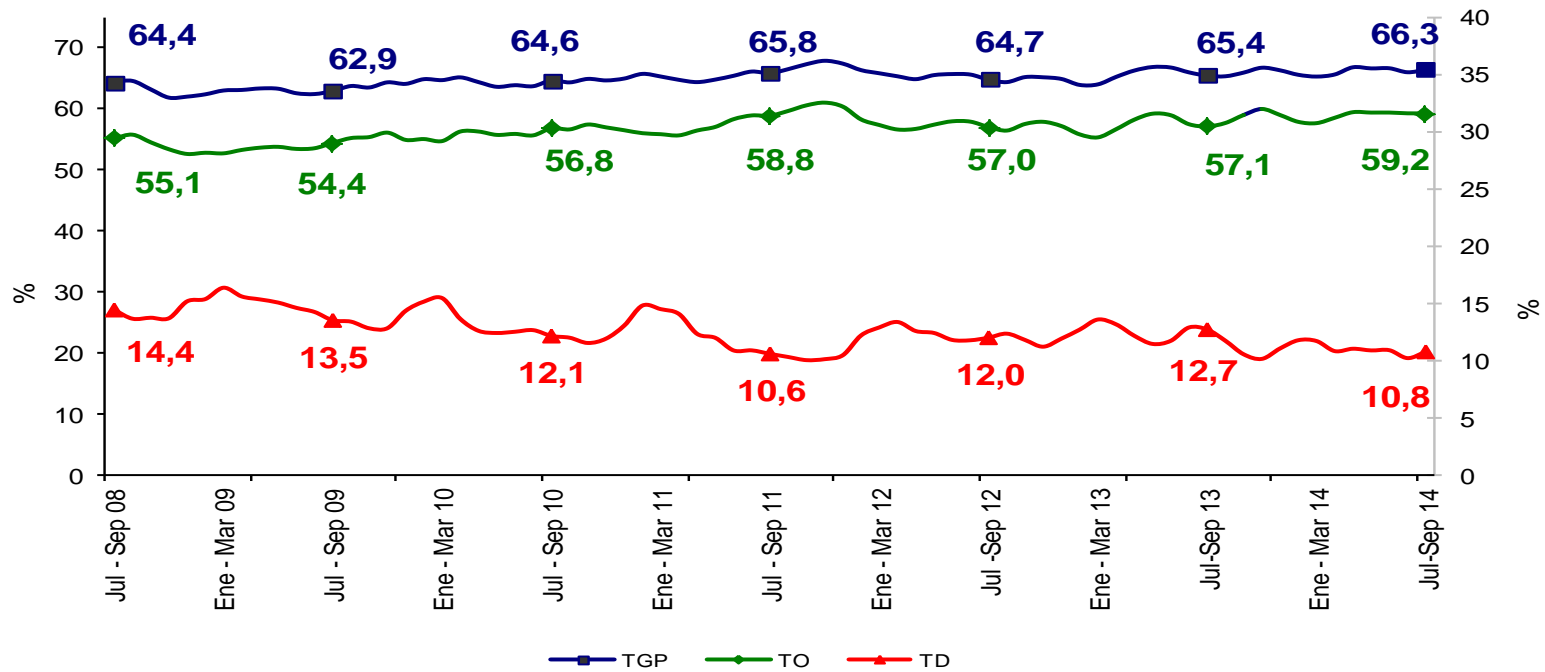

NEIVA	Variación estadísticamente significativa	Límite Inferior	Límite Superior	Error Relativo %
TD	Sí	9,6	11,9	5,4
TO	Sí	58,0	60,5	1,1
TGP	No	65,1	67,6	0,9
TSS	Sí	36,1	39,6	2,4
TSO	Sí	12,8	15,2	4,4

Fuente DANE, Metodología Estadística





# Neiva

## Trimestre Julio - Septiembre (2008 - 2014)

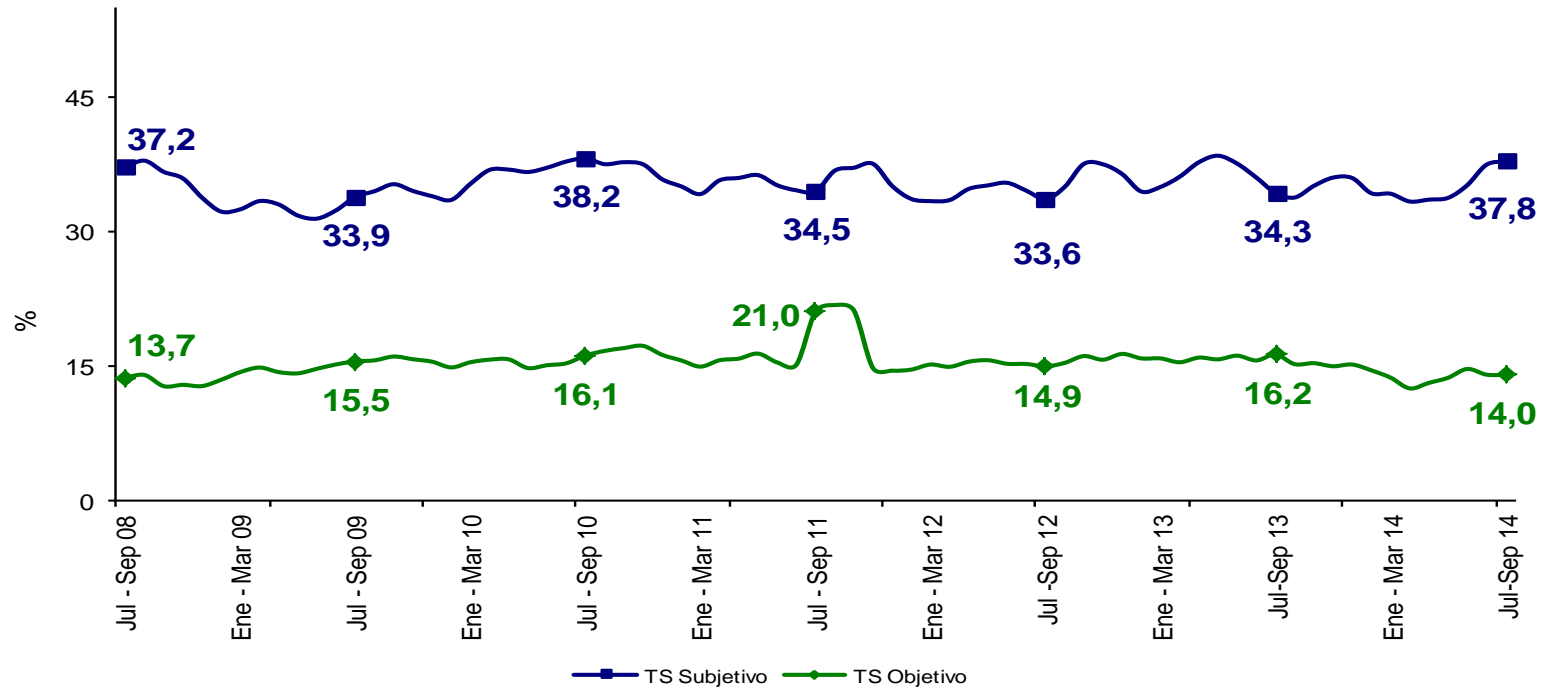

NEIVA	Variación estadísticamente significativa	Límite Inferior	Límite Superior	Error Relativo %
Jul - Sep 2014				
TD	Sí	9,6	11,9	5,4
TO	Sí	58,0	60,5	1,1
TGP	No	65,1	67,6	0,9
TSS	Sí	36,1	39,6	2,4
TSO	Sí	12,8	15,2	4,4

Fuente DANE, Metodología Estadística



# Riohacha

Trimestre Julio - Septiembre (2008 - 2014)

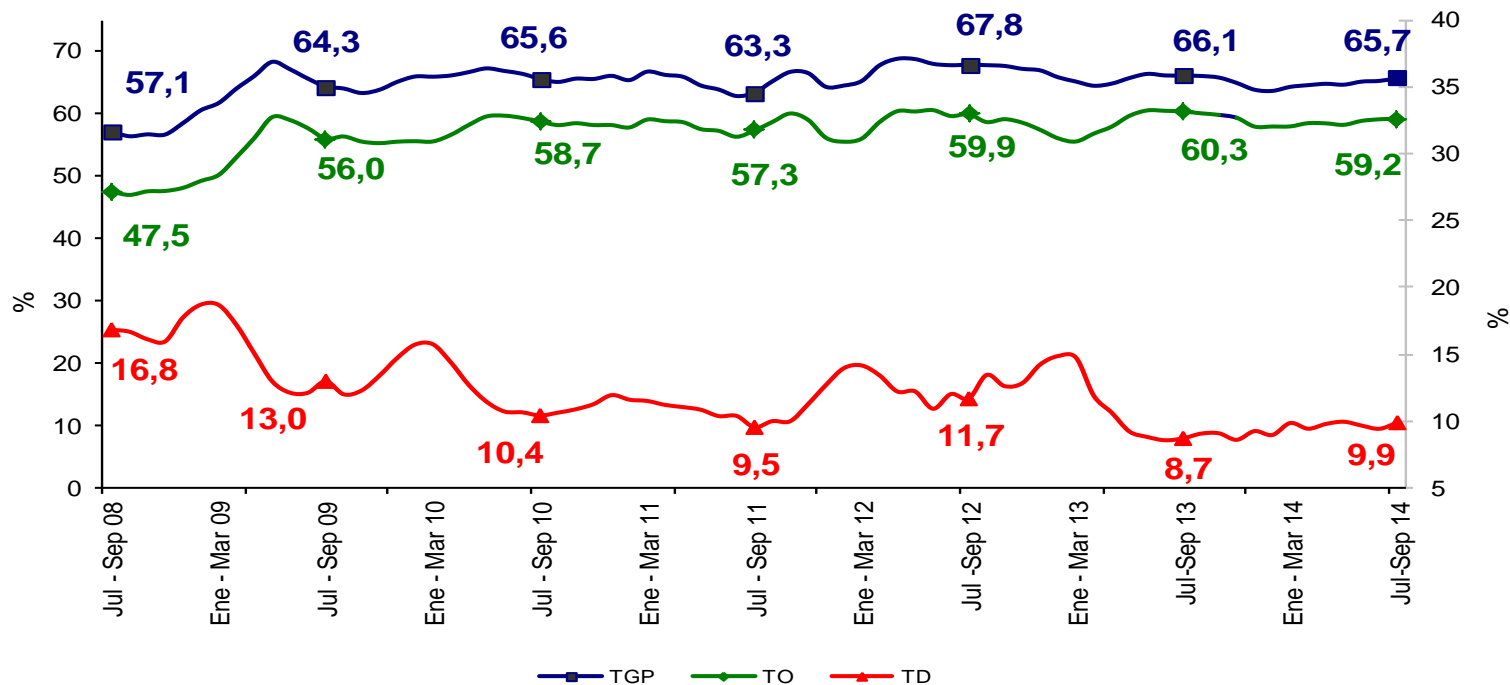

RIOHACHA	Variación estadísticamente significativa	Límite Inferior	Límite Superior	Error Relativo %
TD	No	8,8	11,0	5,5
TO	No	57,8	60,5	1,2
TGP	No	64,4	67,0	1,0
TSS	No	35,4	40,7	3,6
TSO	No	14,0	17,2	5,3

Fuente DANE, Metodología Estadística



# Riohacha

Trimestre Julio - Septiembre (2008 - 2014)

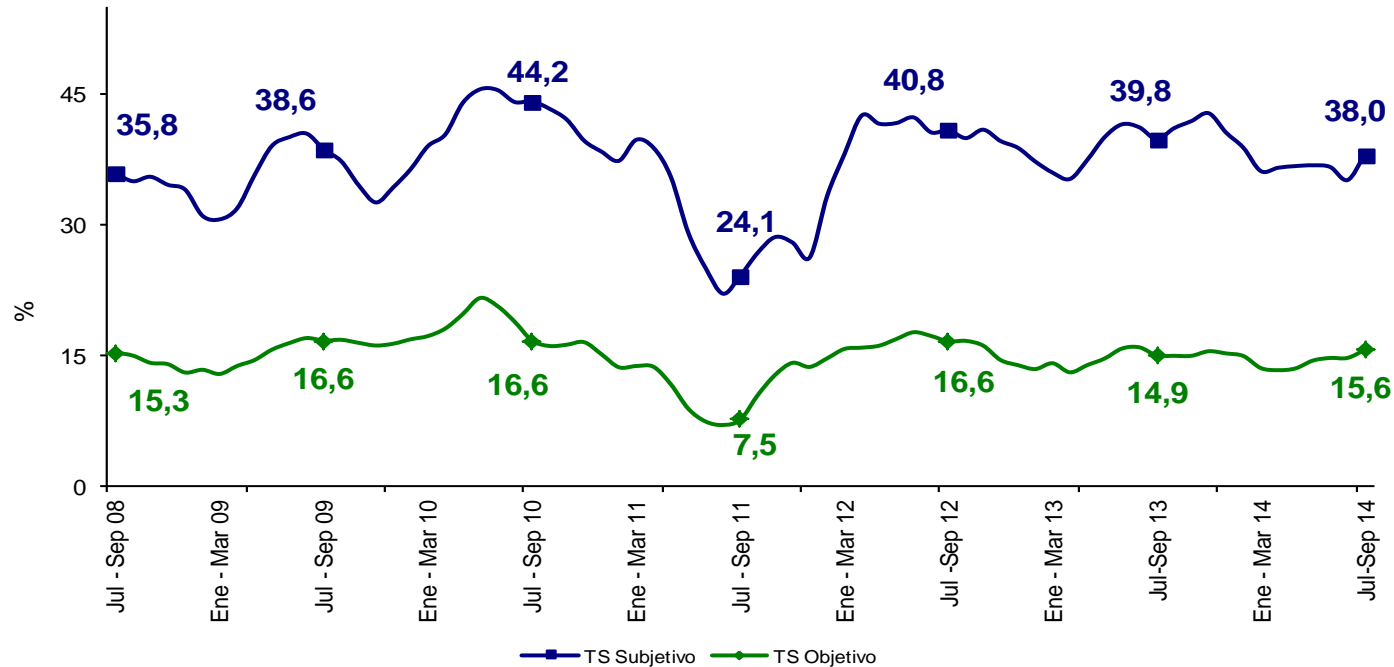

RIOHACHA	Variación estadísticamente significativa	Límite Inferior	Límite Superior	Error Relativo %
TD	No	8,8	11,0	5,5
TO	No	57,8	60,5	1,2
TGP	No	64,4	67,0	1,0
TSS	No	35,4	40,7	3,6
TSO	No	14,0	17,2	5,3

Fuente DANE, Metodología Estadística



# Santa Marta

Trimestre Julio - Septiembre (2008 - 2014)

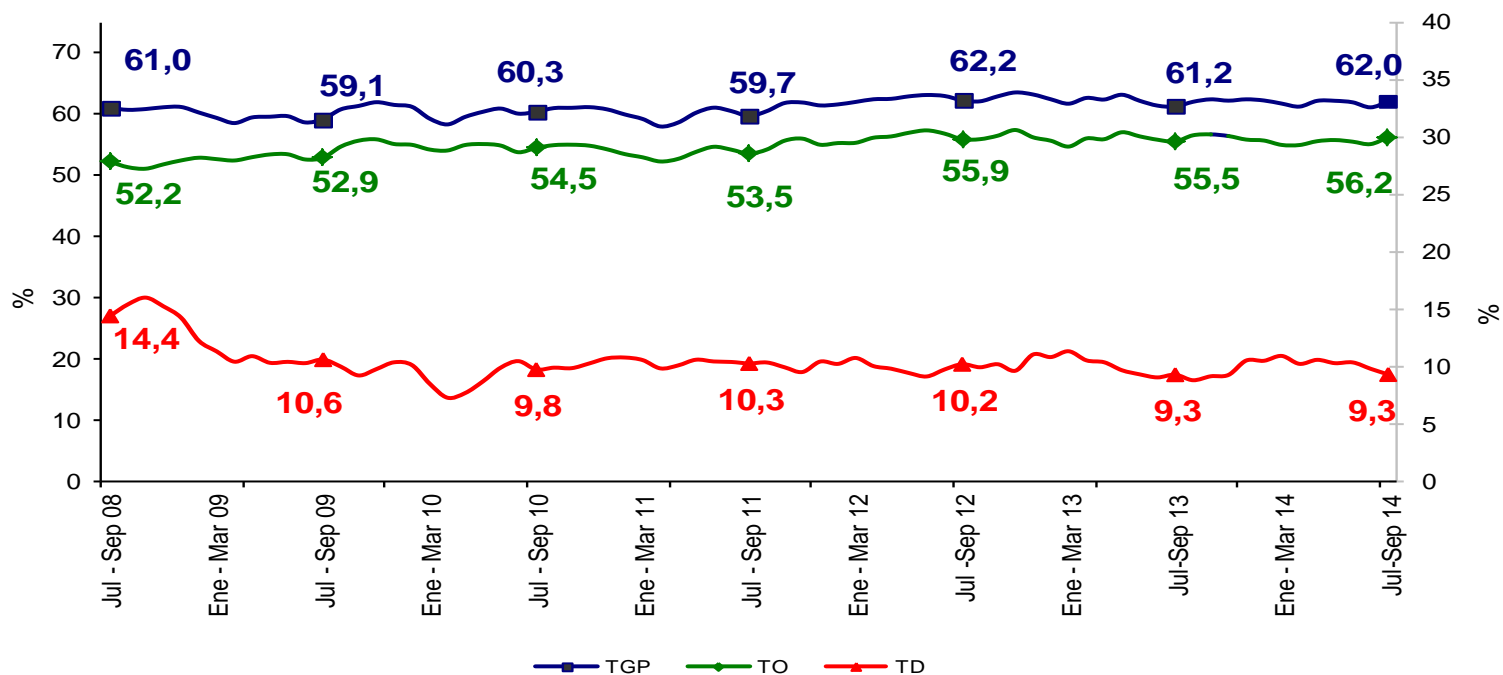

SANTA MARTA	Variación estadísticamente significativa	Límite Inferior	Límite Superior	Error Relativo %
TD	No	8,4	10,2	4,9
TO	No	55,0	57,4	1,1
TGP	No	60,8	63,2	1,0
TSS	Sí	29,7	34,5	3,8
TSO	No	11,5	14,4	5,7

Fuente DANE, Metodología Estadística



# Santa Marta

Trimestre Julio - Septiembre (2008 - 2014)

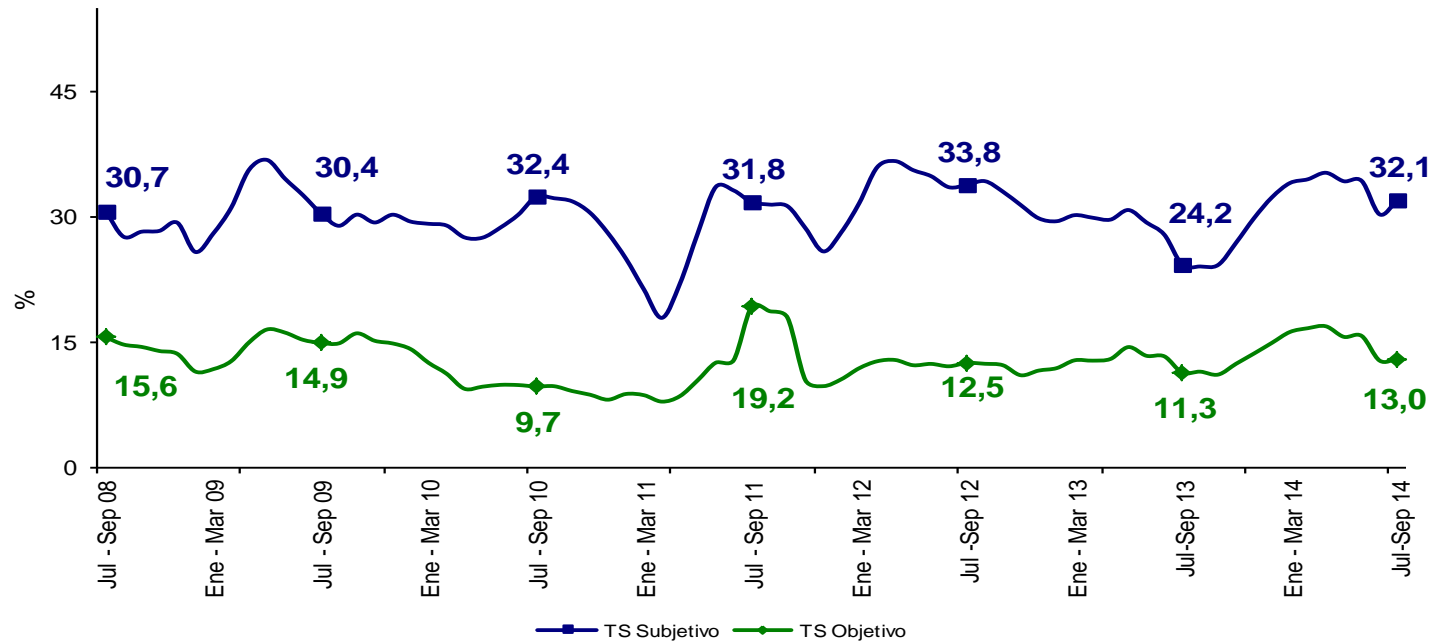

SANTA MARTA	Variación estadísticamente significativa	Límite Inferior	Límite Superior	Error Relativo %
Jul - Sep 2014				
TD	No	8,4	10,2	4,9
TO	No	55,0	57,4	1,1
TGP	No	60,8	63,2	1,0
TSS	Sí	29,7	34,5	3,8
TSO	No	11,5	14,4	5,7

Fuente DANE, Metodología Estadística



# Armenia

Trimestre Julio - Septiembre (2008 - 2014)

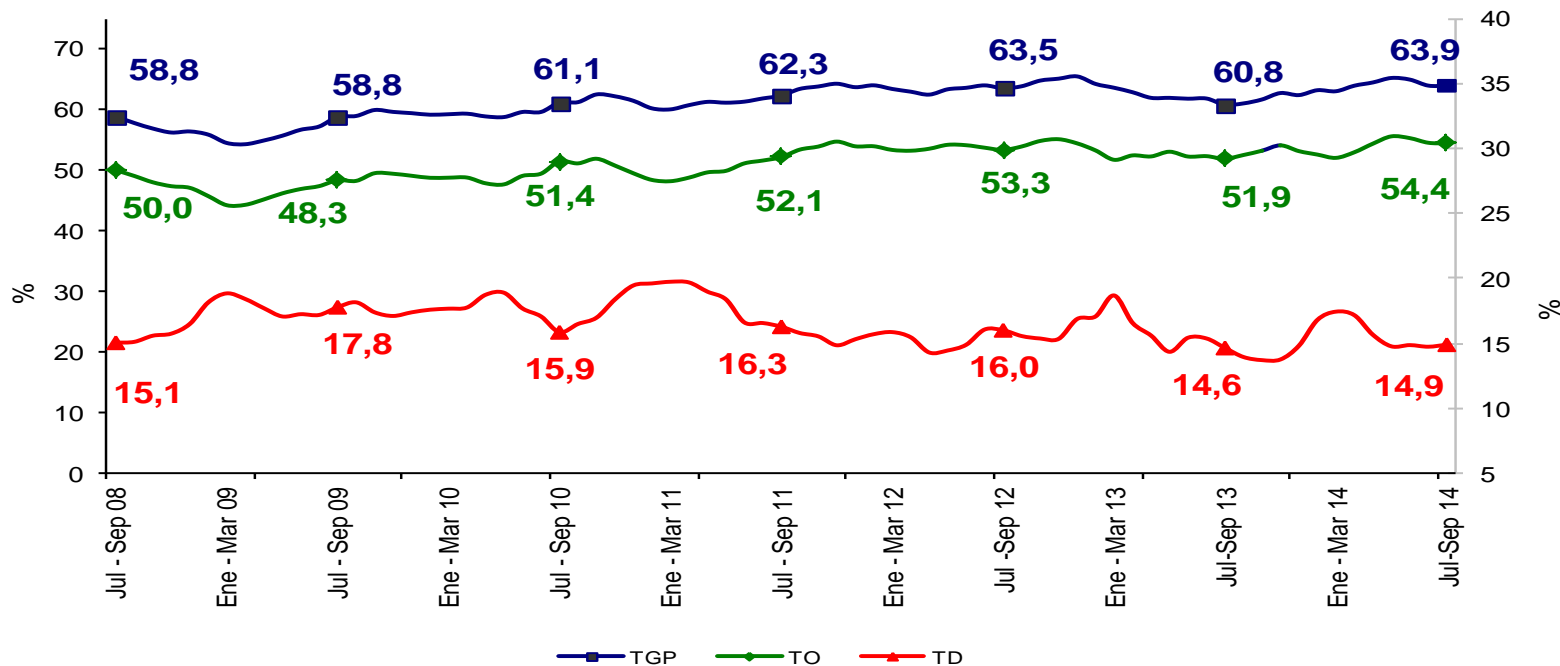

ARMENIA	Variación estadísticamente significativa	Límite Inferior	Límite Superior	Error Relativo %
TD	No	13,5	16,4	5,0
TO	Sí	52,9	55,9	1,4
TGP	Sí	62,6	65,3	1,1
TSS	No	28,1	32,5	3,7
TSO	No	12,6	15,4	5,2

Fuente DANE, Metodología Estadística



# Armenia

Trimestre Julio - Septiembre (2008 - 2014)

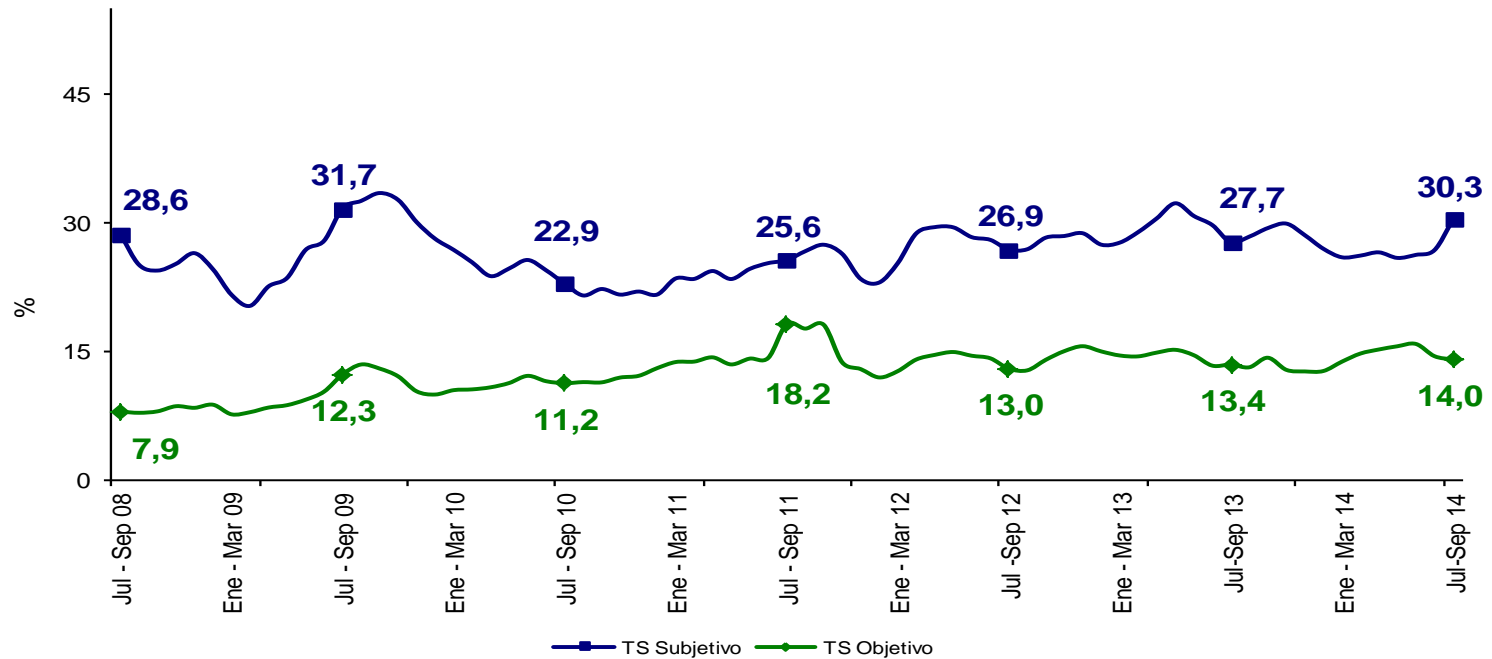

ARMENIA	Variación estadísticamente significativa	Límite Inferior	Límite Superior	Error Relativo %
TD	No	13,5	16,4	5,0
TO	Sí	52,9	55,9	1,4
TGP	Sí	62,6	65,3	1,1
TSS	No	28,1	32,5	3,7
TSO	No	12,6	15,4	5,2

Fuente DANE, Metodología Estadística



# Sincelejo

Trimestre Julio - Septiembre (2008 - 2014)

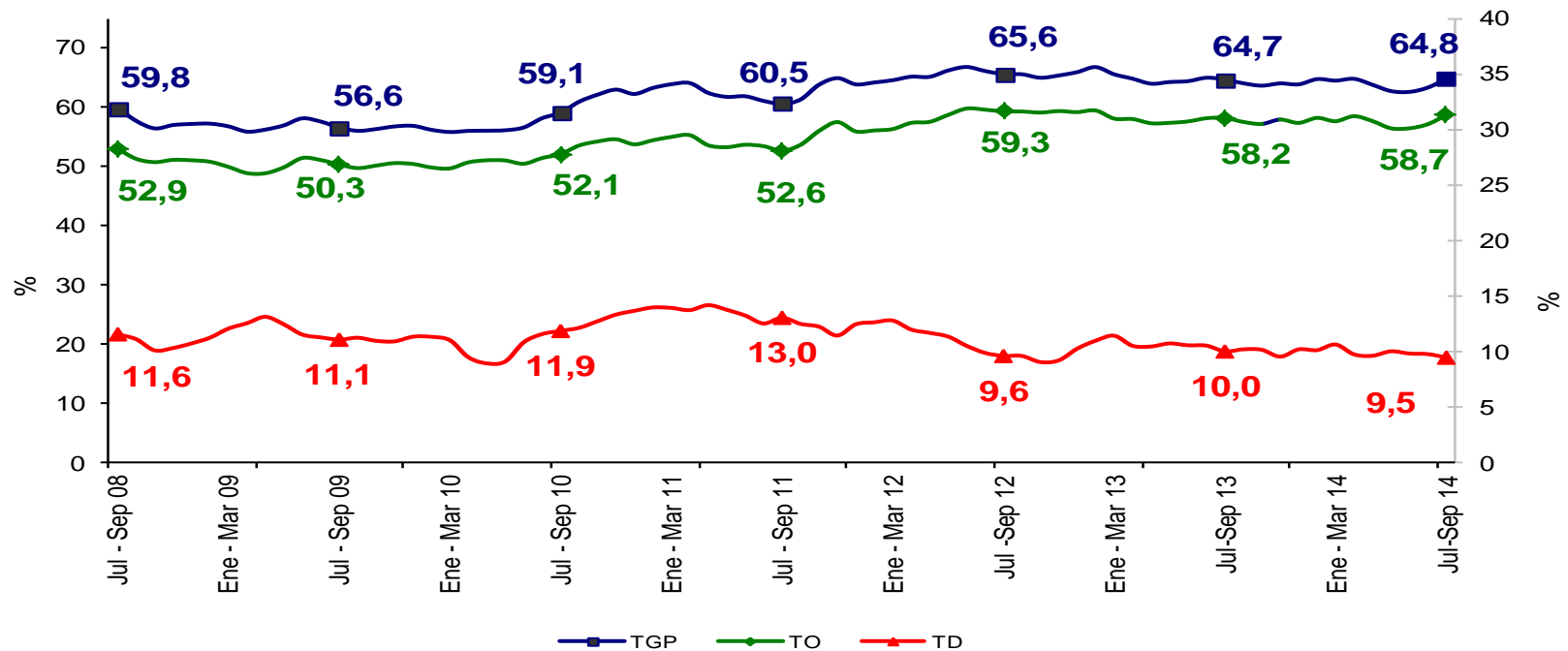

SINCERLEJO	Variación estadísticamente significativa	Límite Inferior	Límite Superior	Error Relativo %
TD	No	8,4	10,5	5,5
TO	No	57,3	60,0	1,2
TGP	No	63,5	66,0	1,0
TSS	Sí	20,5	24,2	4,3
TSO	No	8,3	10,3	5,5





# Sincelejo

Trimestre Julio - Septiembre (2008 - 2014)

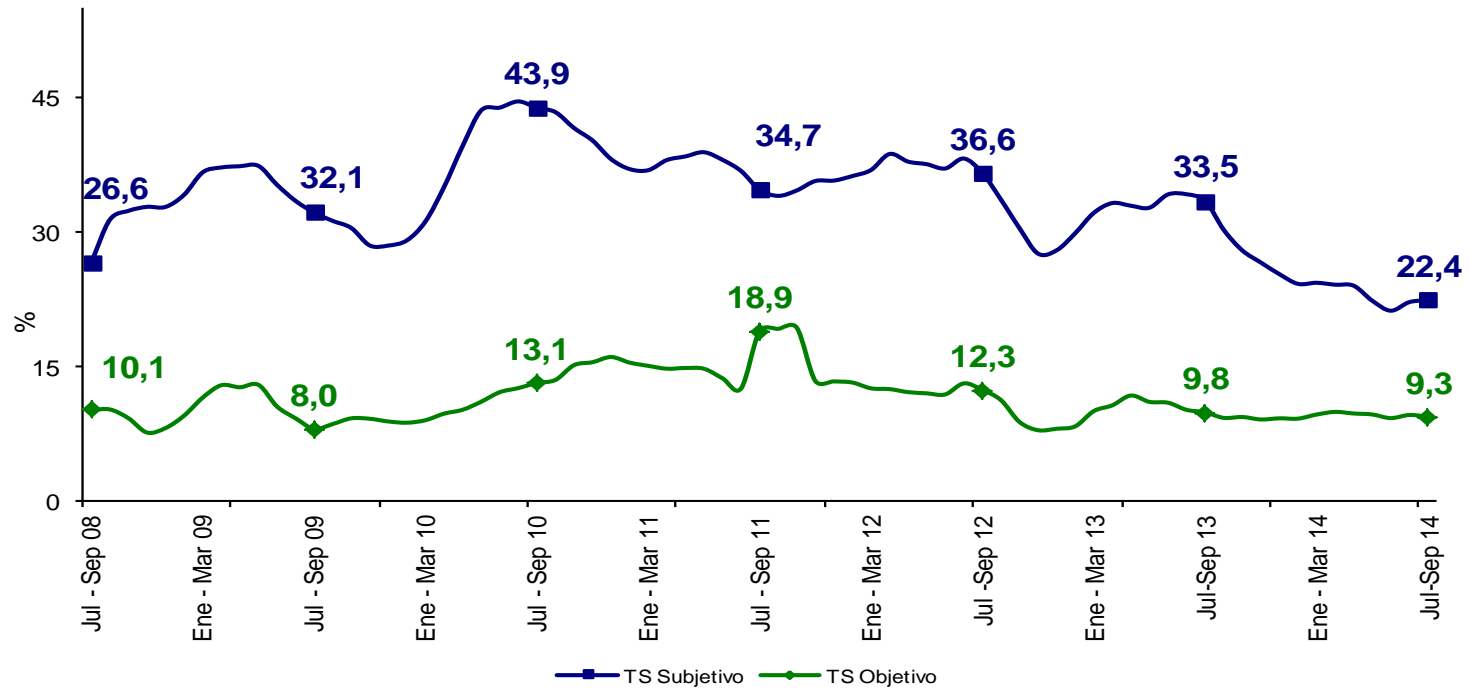

SINCELEJO	Variación estadísticamente significativa	Límite Inferior	Límite Superior	Error Relativo %
TD	No	8,4	10,5	5,5
TO	No	57,3	60,0	1,2
TGP	No	63,5	66,0	1,0
TSS	Sí	20,5	24,2	4,3
TSO	No	8,3	10,3	5,5



# Comportamiento del mercado laboral

**Total nacional, cabeceras, centros  
poblados y rural disperso y total 13  
áreas metropolitanas**

**Trimestre**

**Julio - Septiembre 2014**

# **Población ocupada, según ramas de actividad**

**Total nacional, cabeceras, centros poblados y rural disperso y total 13 áreas metropolitanas**

# Distribución porcentual y variación de la población ocupada, según ramas de actividad

## Total nacional

### Trimestre Julio - Septiembre 2014

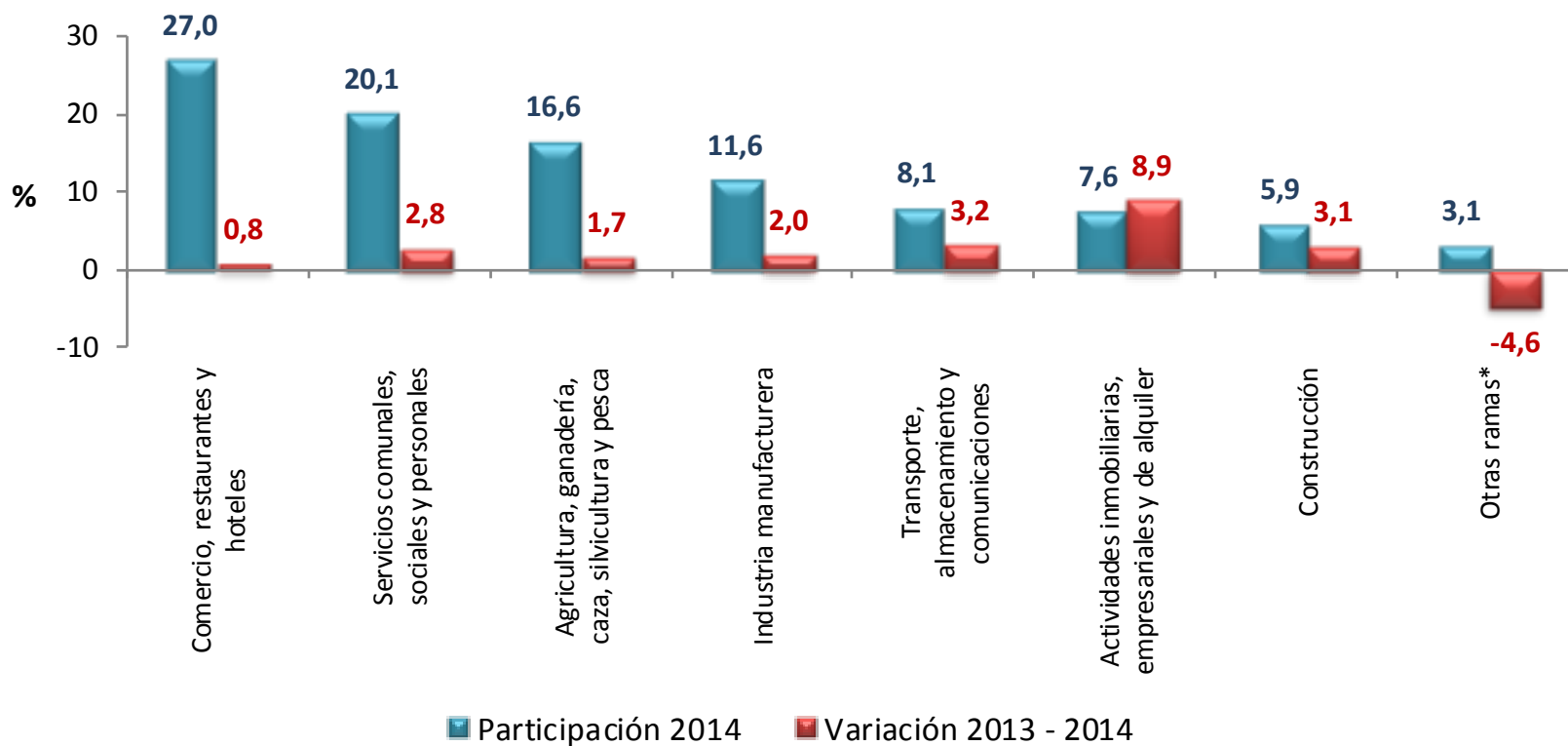

\*Otras ramas: explotación de minas y canteras, suministro de electricidad, gas y agua e intermediación financiera

## Contribución a la variación porcentual de la población ocupada, según ramas de actividad Total nacional Trimestre Julio - Septiembre 2014

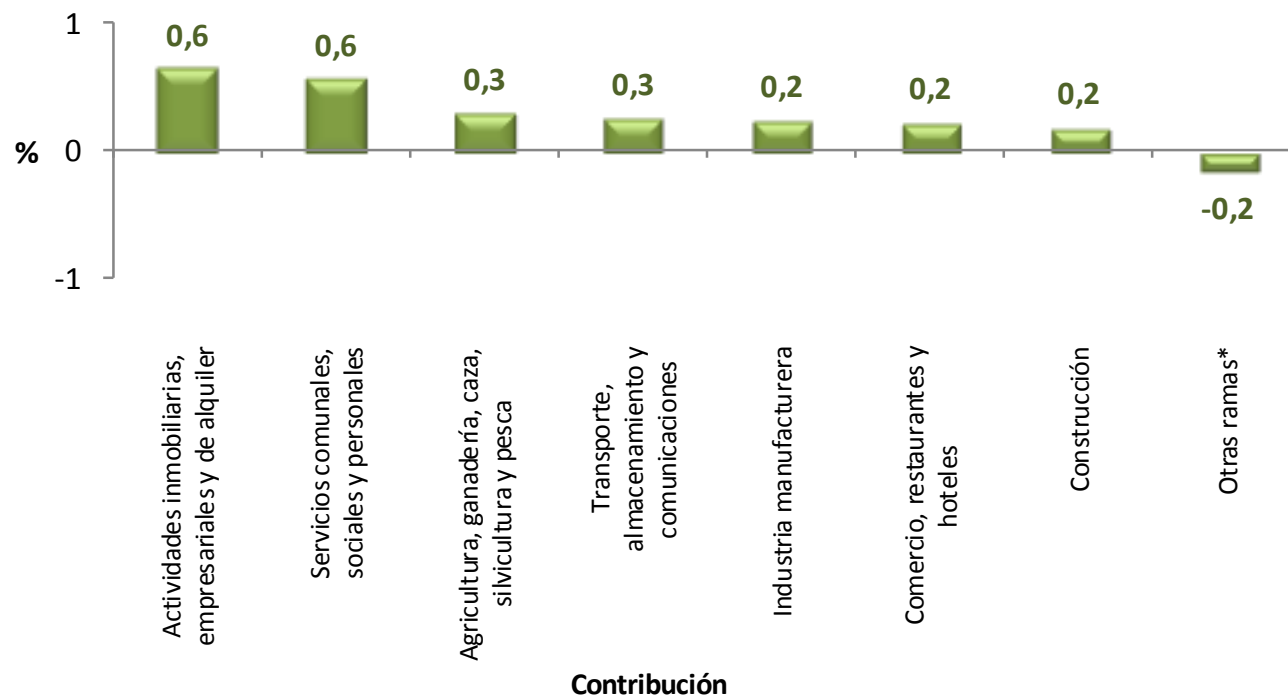

La variación porcentual de la población ocupada para el total nacional fue 2,2%.

\*Otras ramas: explotación de minas y canteras; suministro de electricidad, gas y agua e intermediación financiera.

## Distribución porcentual y variación de la población ocupada, según ramas de actividad Cabeceras Trimestre Julio - Septiembre 2014

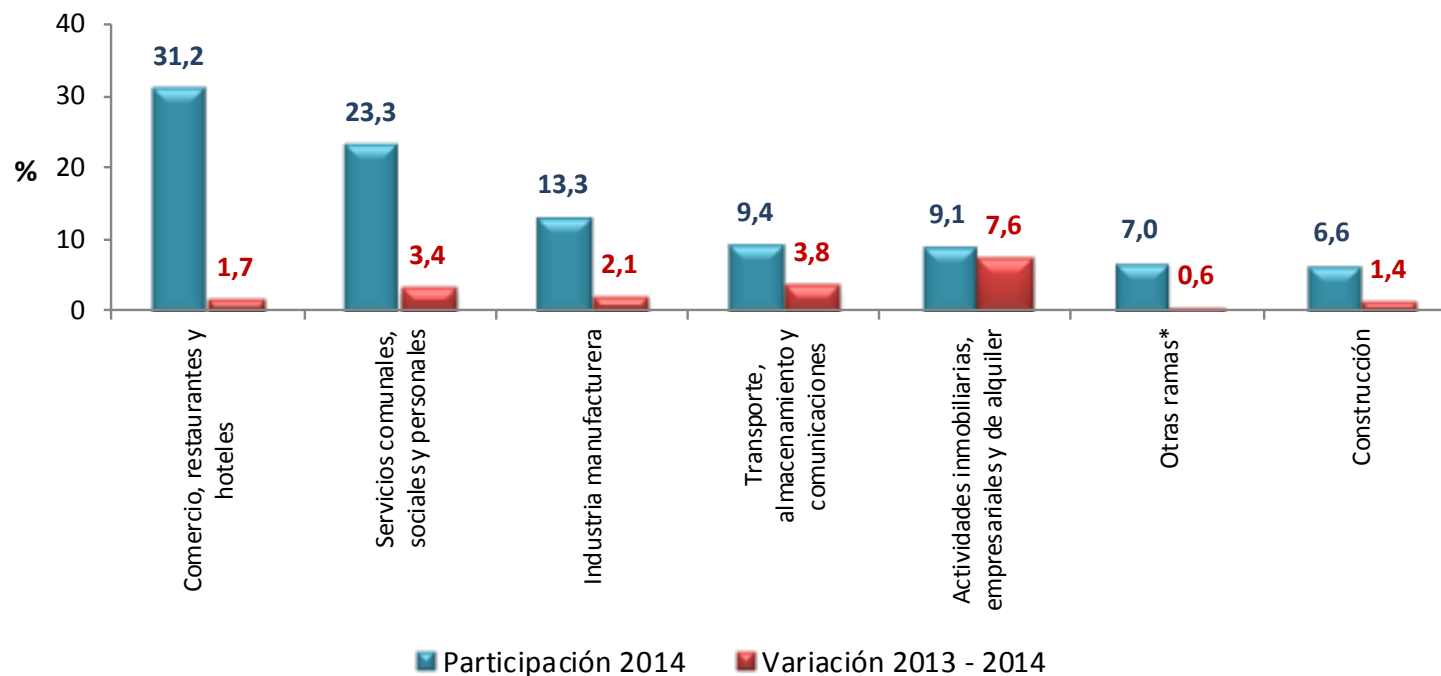

\*Otras ramas: Agricultura, ganadería, caza, silvicultura y pesca; explotación de minas y canteras; suministro de electricidad, gas y agua e intermediación financiera

# Contribución a la variación porcentual de la población ocupada, según ramas de actividad Cabeceras Trimestre Julio - Septiembre 2014

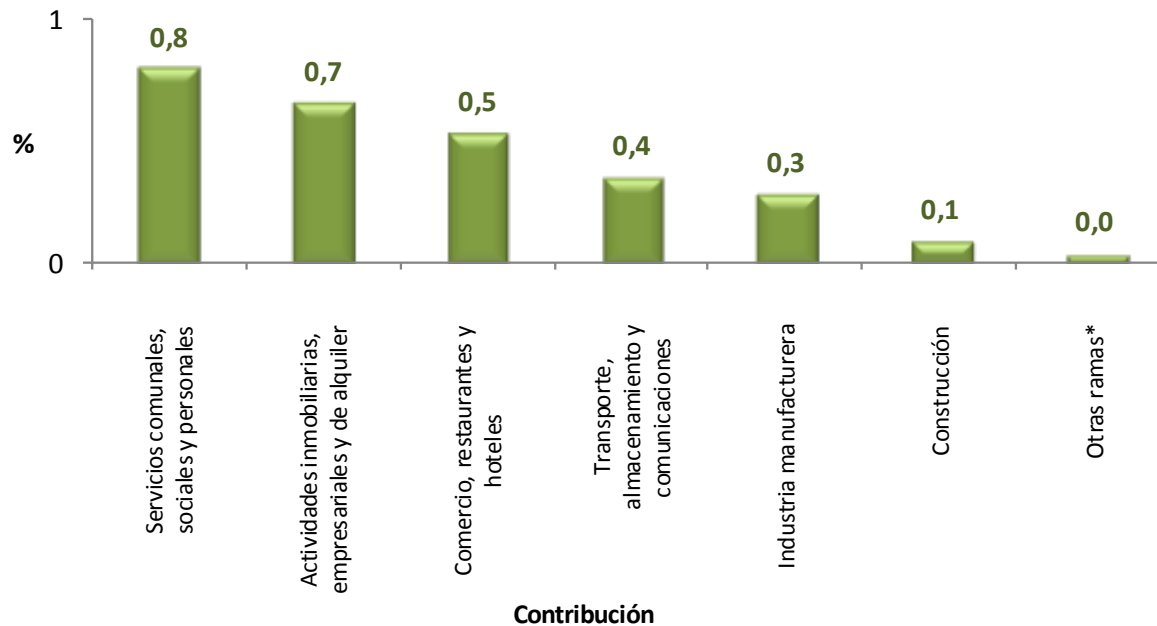

La variación porcentual de la población ocupada en las cabeceras fue 2,8%.

\*Otras ramas: Agricultura, ganadería, caza, silvicultura y pesca; explotación de minas y canteras; suministro de electricidad, gas y agua; e intermediación financiera.

## Distribución porcentual y variación de la población ocupada, según ramas de actividad centros poblados y rural disperso Trimestre Julio - Septiembre 2014

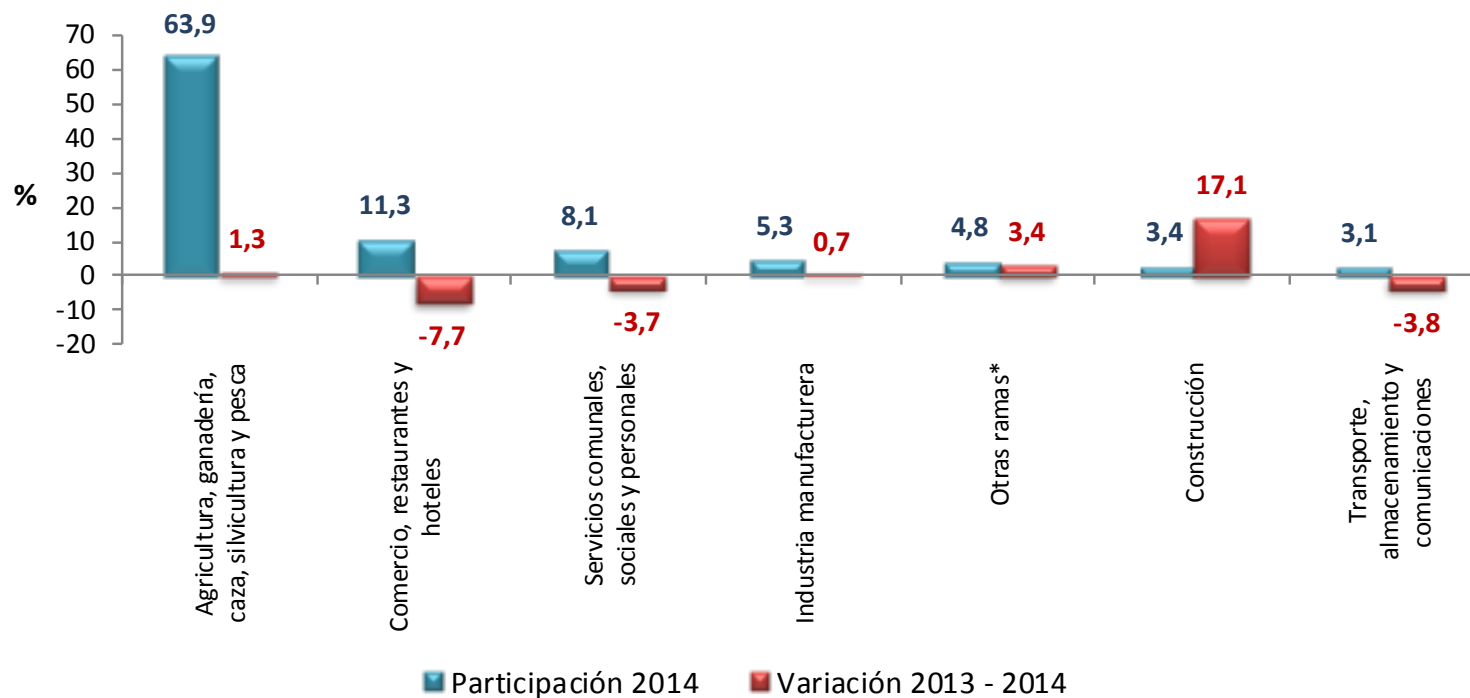

\*Otras ramas: explotación de minas y canteras; suministro de electricidad, gas y agua, actividades inmobiliarias e intermediación financiera



## Contribución a la variación porcentual de la población ocupada según ramas de actividad centros poblados y rural disperso Trimestre Julio - Septiembre 2014

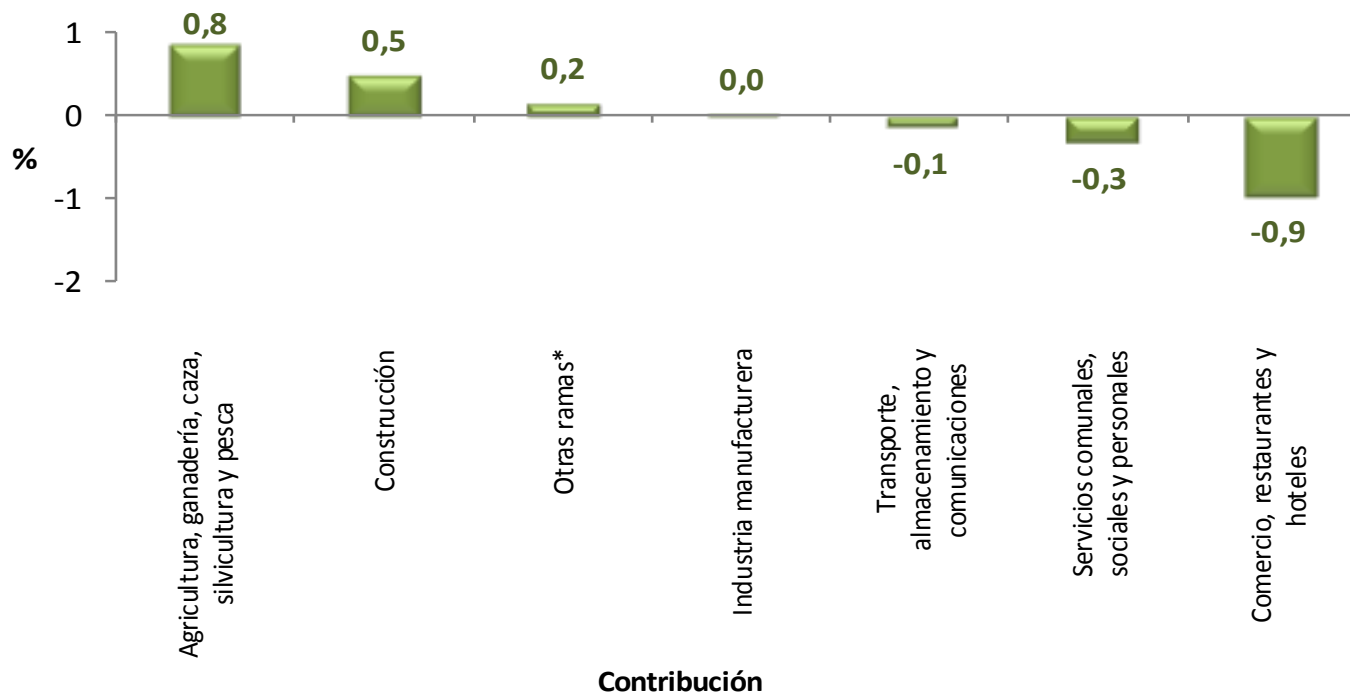

La variación porcentual de la población ocupada en centros poblados y rural disperso fue 0,2%

\*Otras ramas: explotación de minas y canteras; suministro de electricidad, gas y agua; actividades inmobiliarias e intermediación financiera.

## Distribución porcentual y variación de la población ocupada, según ramas de actividad

### Total 13 áreas

### Trimestre Julio - Septiembre 2014

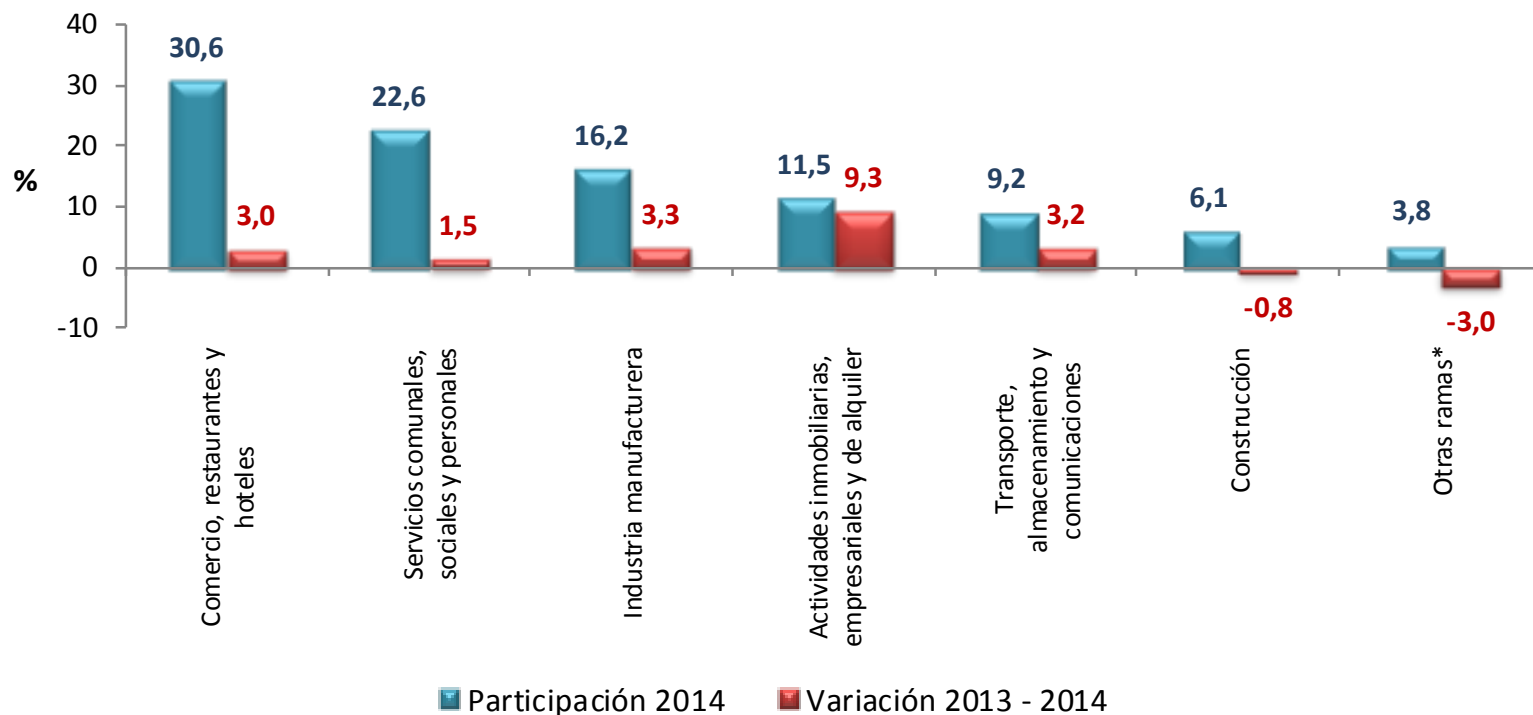

\* Otras ramas: Agricultura, ganadería, caza, silvicultura y pesca; Explotación de minas y canteras; Suministro de electricidad, gas y agua e intermediación financiera

# Contribución a la variación porcentual de la población ocupada, según ramas de actividad

## Total 13 áreas

### Trimestre Julio - Septiembre 2014

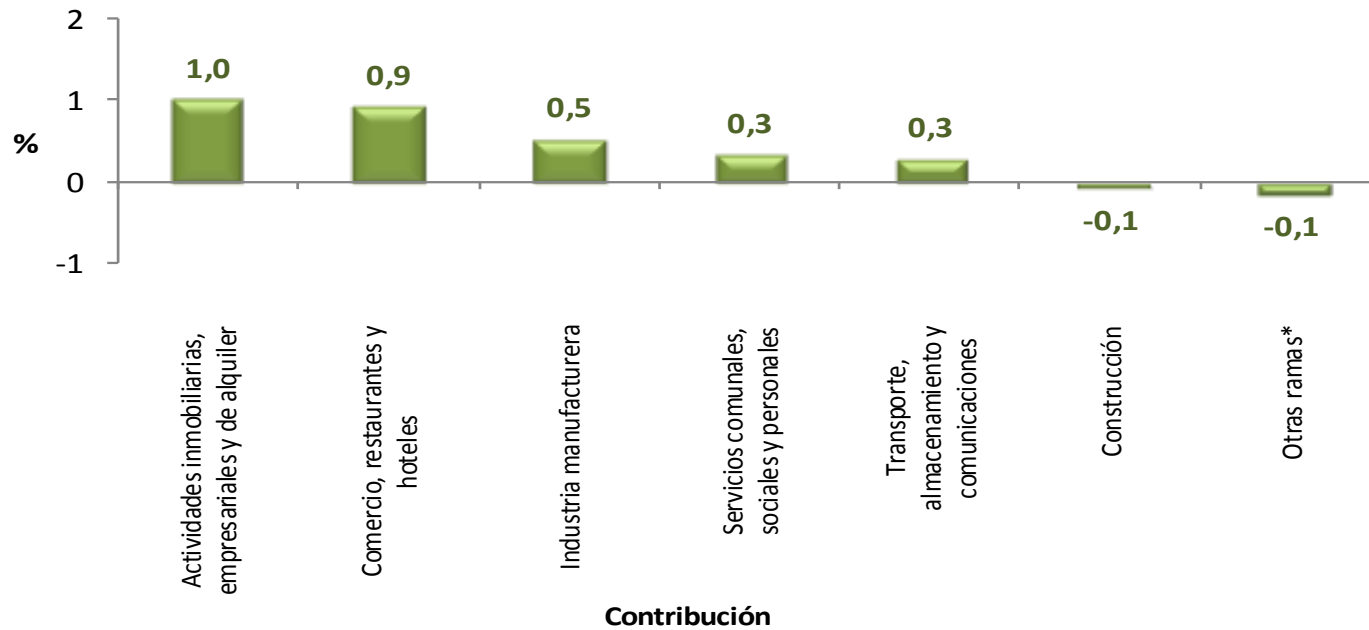

La variación de la población ocupada en el total de las 13 áreas fue 3,0%.

Otras ramas: Agricultura, pesca, ganadería, caza y silvicultura; Explotación de minas y canteras; Suministro de electricidad, gas y agua e intermediación financiera.

# **Población ocupada, según posición ocupacional**

**Total nacional, cabeceras, centros poblados y rural disperso y total 13 áreas metropolitanas**

## Distribución porcentual y variación de la población ocupada, según posición ocupacional Total nacional Trimestre Julio - Septiembre 2014

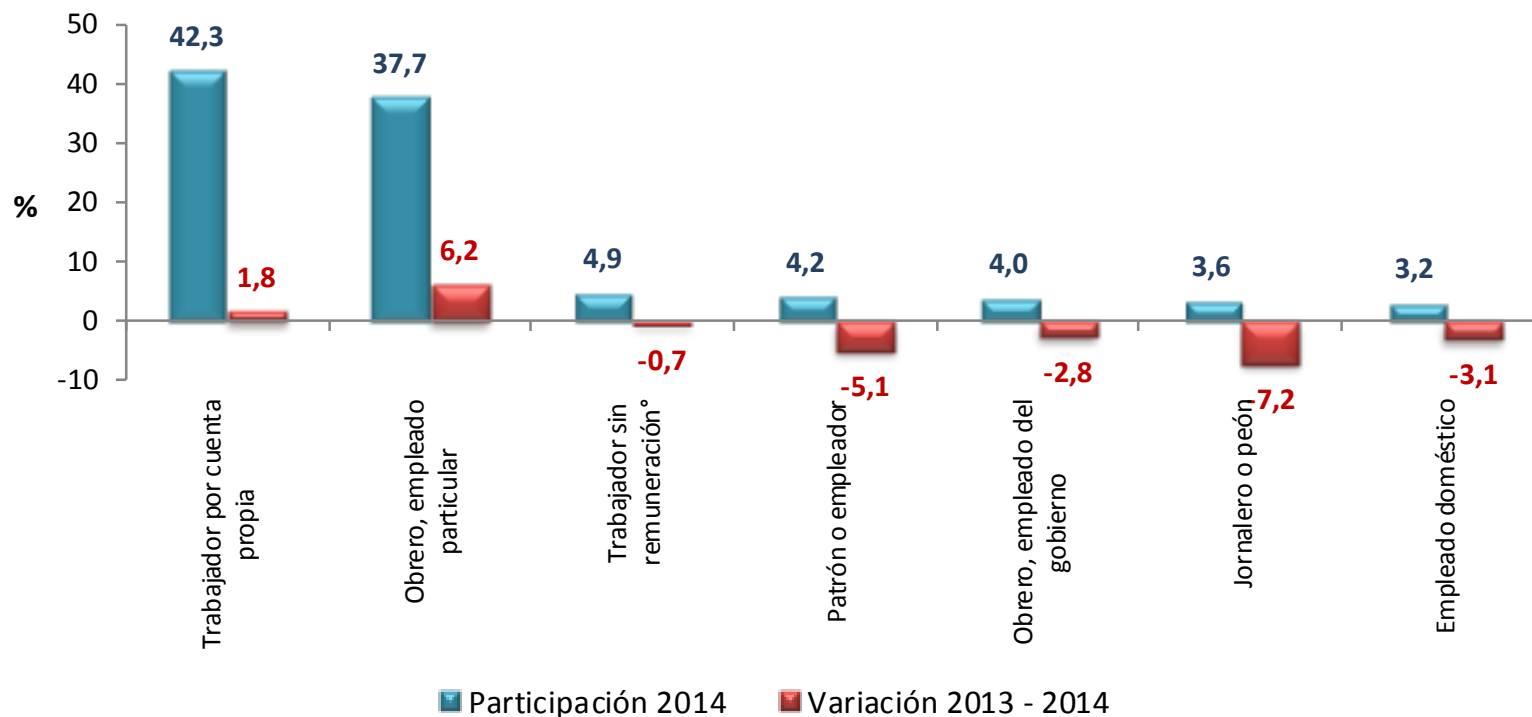

Trabajador sin remuneración°: incluye a los trabajadores familiares sin remuneración y a los trabajadores sin remuneración en empresas de otros hogares

La suma de las participaciones puede diferir ligeramente de 100% por la no inclusión de la categoría otra, ¿Cuál?

## Contribución a la variación porcentual de la población ocupada, según posición ocupacional Total nacional Trimestre Julio - Septiembre 2014

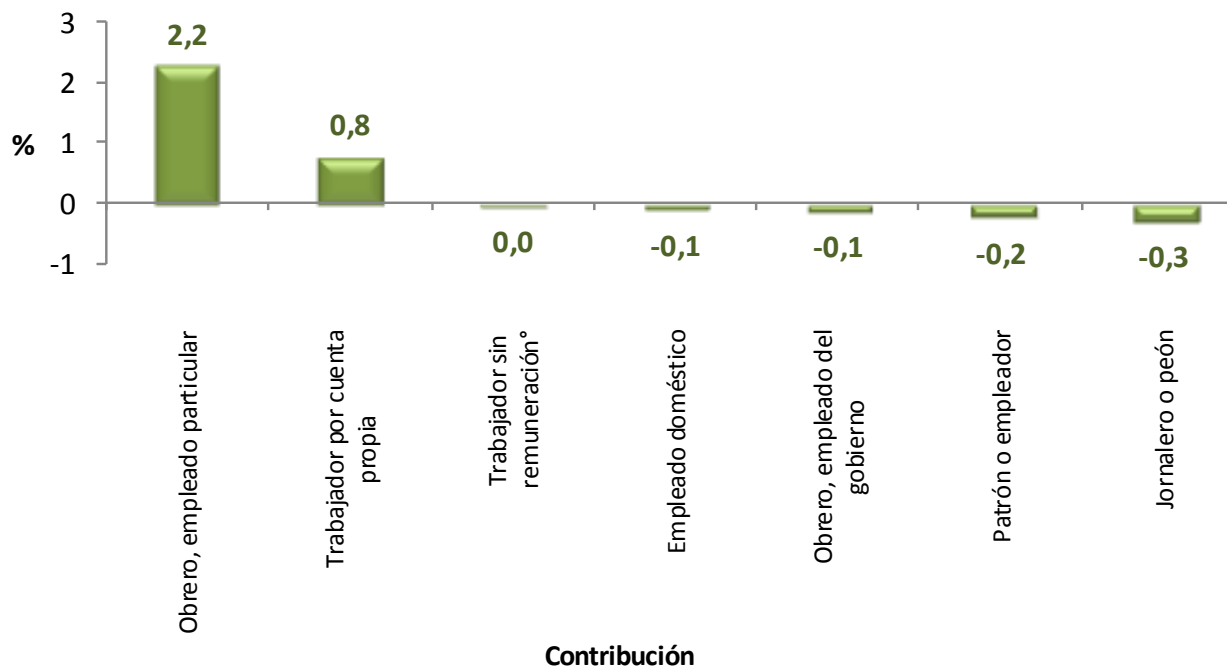

La variación porcentual de la población ocupada para el total nacional fue 2,2%.

Trabajador sin remuneración\*: incluye a los trabajadores familiares sin remuneración y a los trabajadores sin remuneración en empresas de otros hogares.

## Distribución porcentual y variación de la población ocupada, según posición ocupacional Cabeceras Trimestre Julio - Septiembre 2014

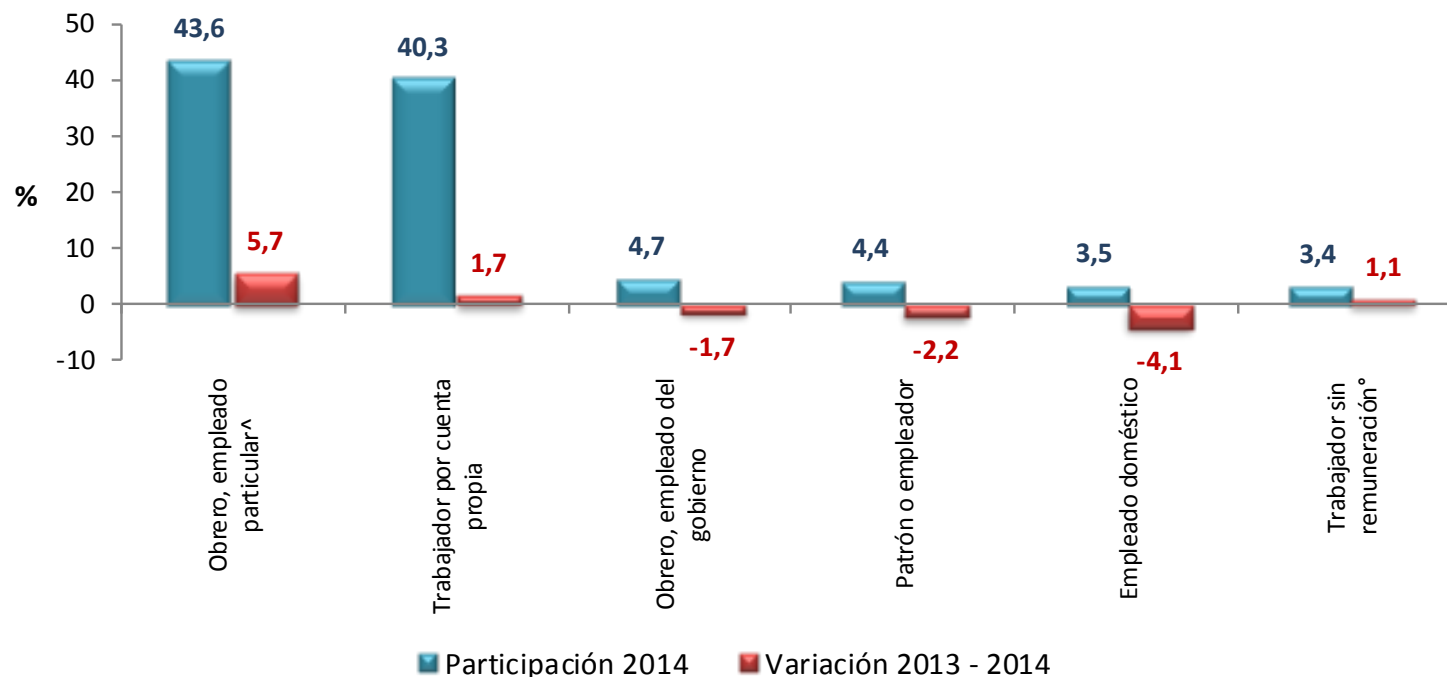

Trabajador sin remuneración°: incluye a los trabajadores familiares sin remuneración y a los trabajadores sin remuneración en empresas de otros hogares

Nota: Jornalero y peón está incluido en la categoría obrero, empleador particular

La suma de las participaciones puede diferir ligeramente de 100% por la no inclusión de la categoría otra, ¿Cuál?

# Contribución a la variación porcentual de la población ocupada, según posición ocupacional Cabeceras

Trimestre Julio - Septiembre 2014

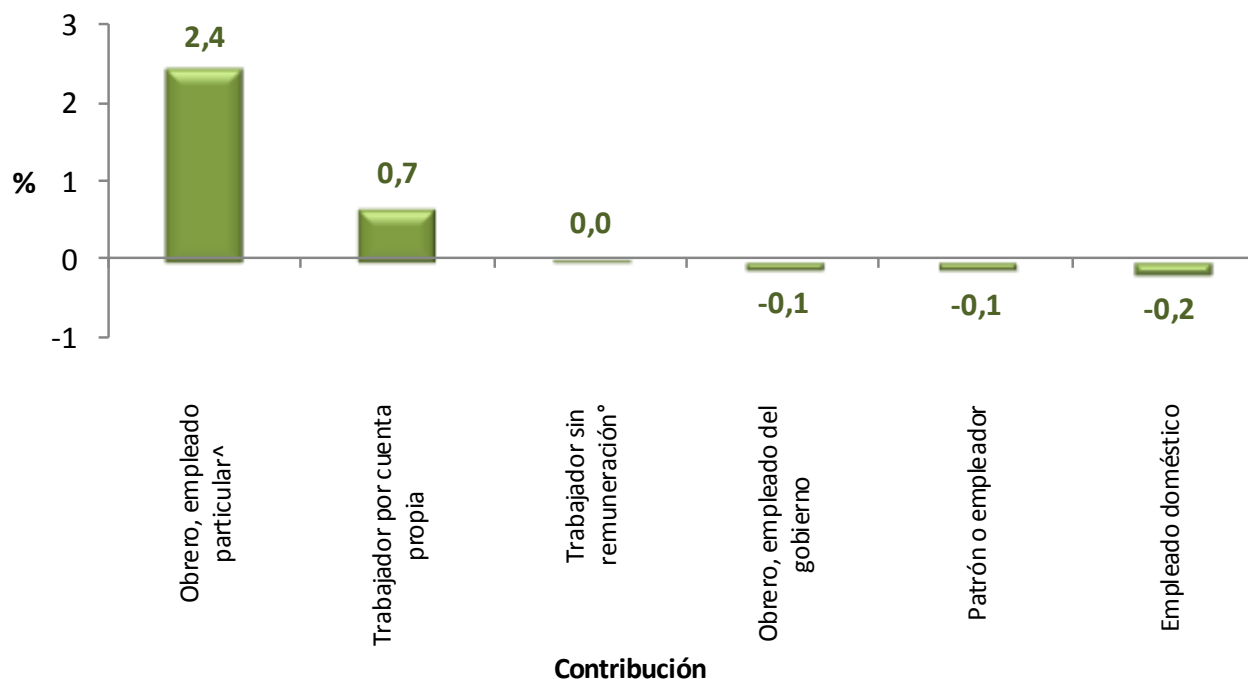

La variación porcentual de la población ocupada en las cabeceras fue 2,8%.

Nota: Jornalero y peón está incluido en la categoría obrero, empleador particular

Trabajador sin remuneración°: incluye a los trabajadores familiares sin remuneración y a los trabajadores sin remuneración en empresas de otros hogares.



# Distribución porcentual y variación de la población ocupada, según posición ocupacional centros poblados y rural disperso

## Trimestre Julio - Septiembre 2014

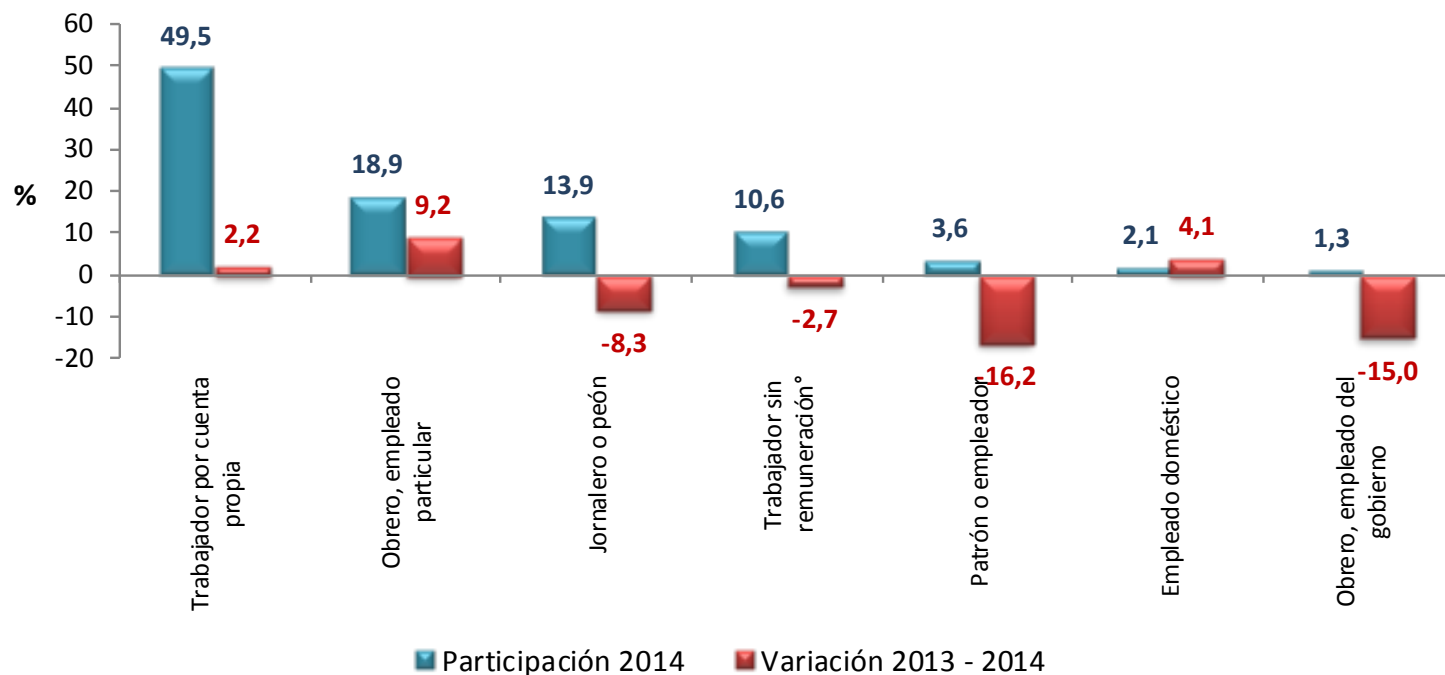

Trabajador sin remuneración°: incluye a los trabajadores familiares sin remuneración y a los trabajadores sin remuneración en empresas de otros hogares

La suma de las participaciones puede diferir ligeramente de 100% por la no inclusión de la categoría otra, ¿Cuál?

## Contribución a la variación porcentual de la población ocupada, según posición ocupacional centros poblados y rural disperso Trimestre Julio - Septiembre 2014



La variación porcentual de la población ocupada en centros poblados y rural disperso fue 0,2%.

Trabajador sin remuneración°: incluye a los trabajadores familiares sin remuneración y a los trabajadores sin remuneración en empresas de otros hogares.

## Distribución porcentual y variación de la población ocupada, según posición ocupacional Total 13 áreas Trimestre Julio - Septiembre 2014

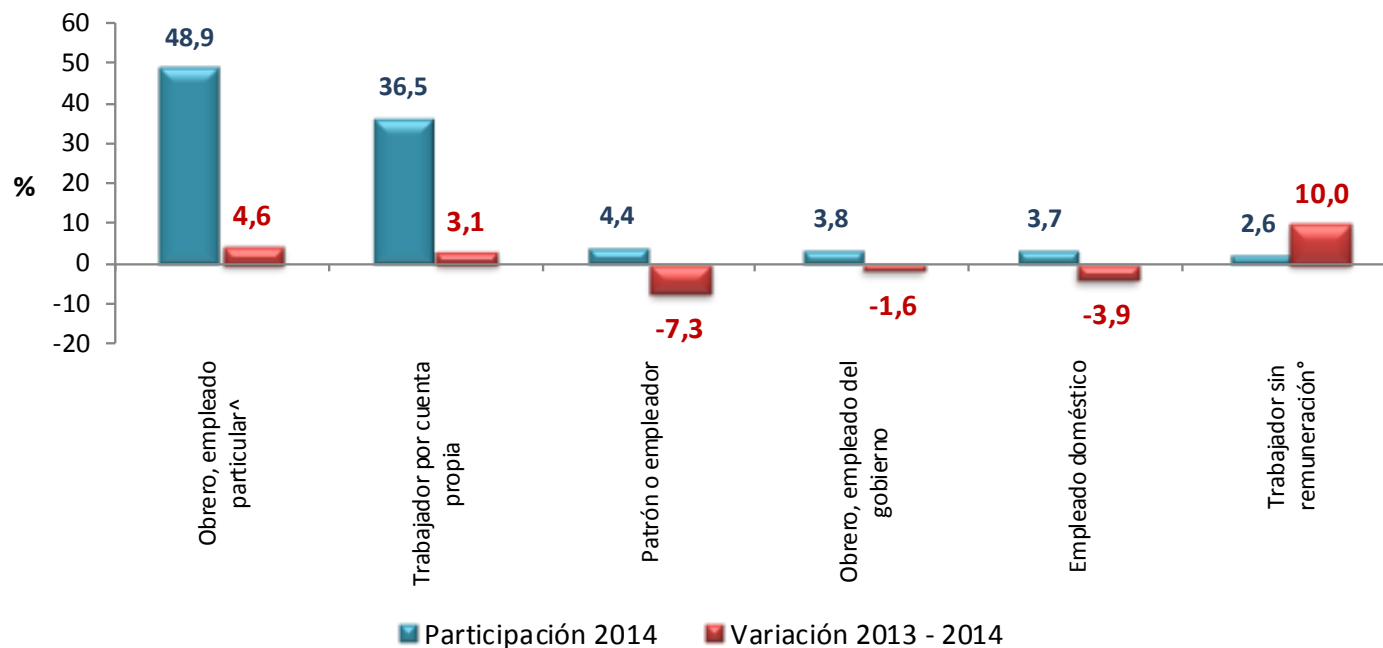

Nota : Jornalero y peón está incluido en la categoría obrero, empleador particular

Trabajador sin remuneración°: incluye a los trabajadores familiares sin remuneración y a los trabajadores sin remuneración en empresas de otros hogares.

## Contribución a la variación porcentual de la población ocupada, según posición ocupacional

### Total 13 áreas

### Trimestre Julio - Septiembre 2014

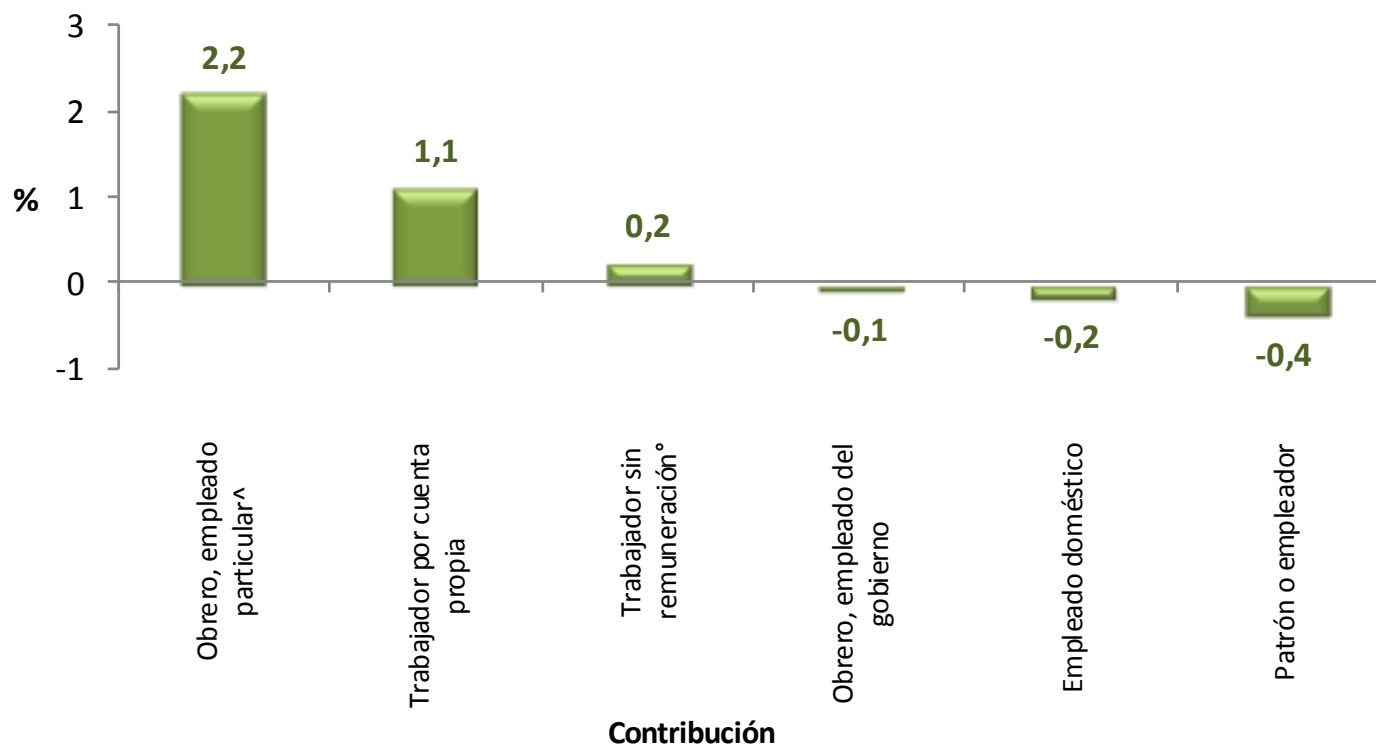

La variación porcentual de la población ocupada en el total de las 13 áreas fue 3,0%.

Nota: Jornalero y peón está incluido en la categoría obrero, empleador particular

Trabajador sin remuneración°: incluye a los trabajadores familiares sin remuneración y a los trabajadores sin remuneración en empresas de otros hogares.

# **Población inactiva, según tipo de inactividad**

**Total nacional, cabeceras, centros poblados y rural disperso y total 13 áreas metropolitanas**

# Distribución porcentual y variación de la población inactiva, según tipo de inactividad

Total nacional

Trimestre Julio - Septiembre 2014

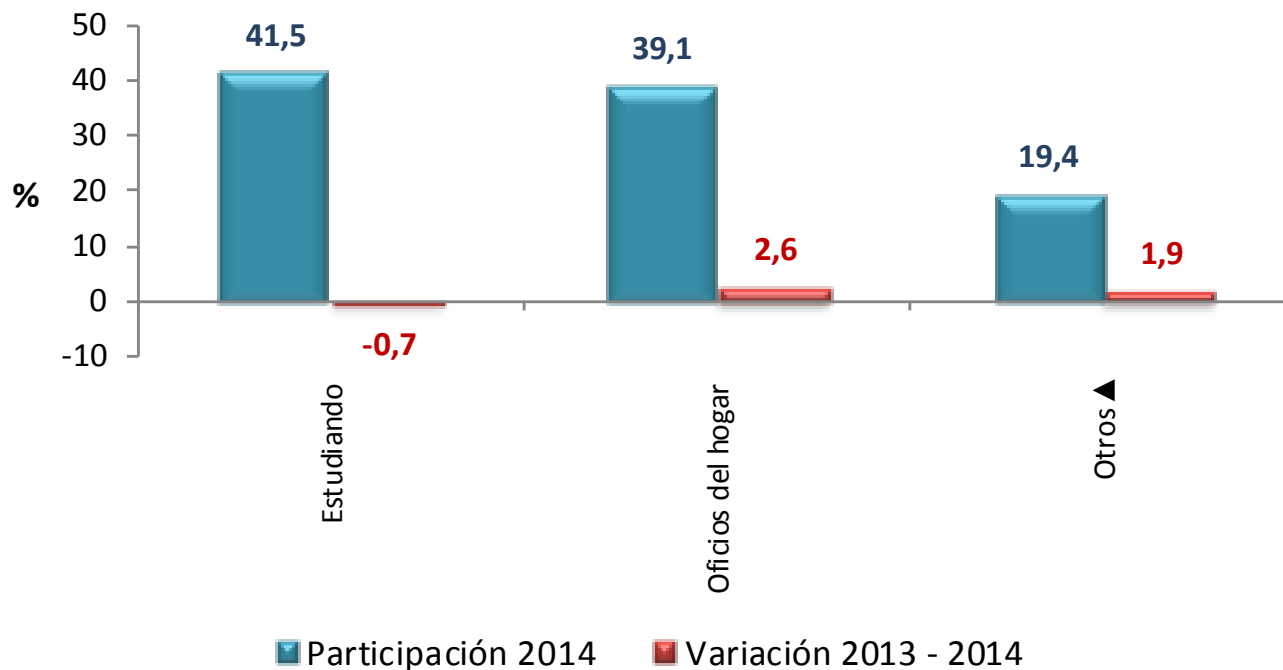

▲Otros: incapacitado permanente para trabajar, rentista, pensionado, jubilado, personas que no les llama la atención o creen que no vale la pena trabajar

## Distribución porcentual y variación de la población inactiva, según tipo de inactividad

### Total cabeceras

### Trimestre Julio - Septiembre 2014

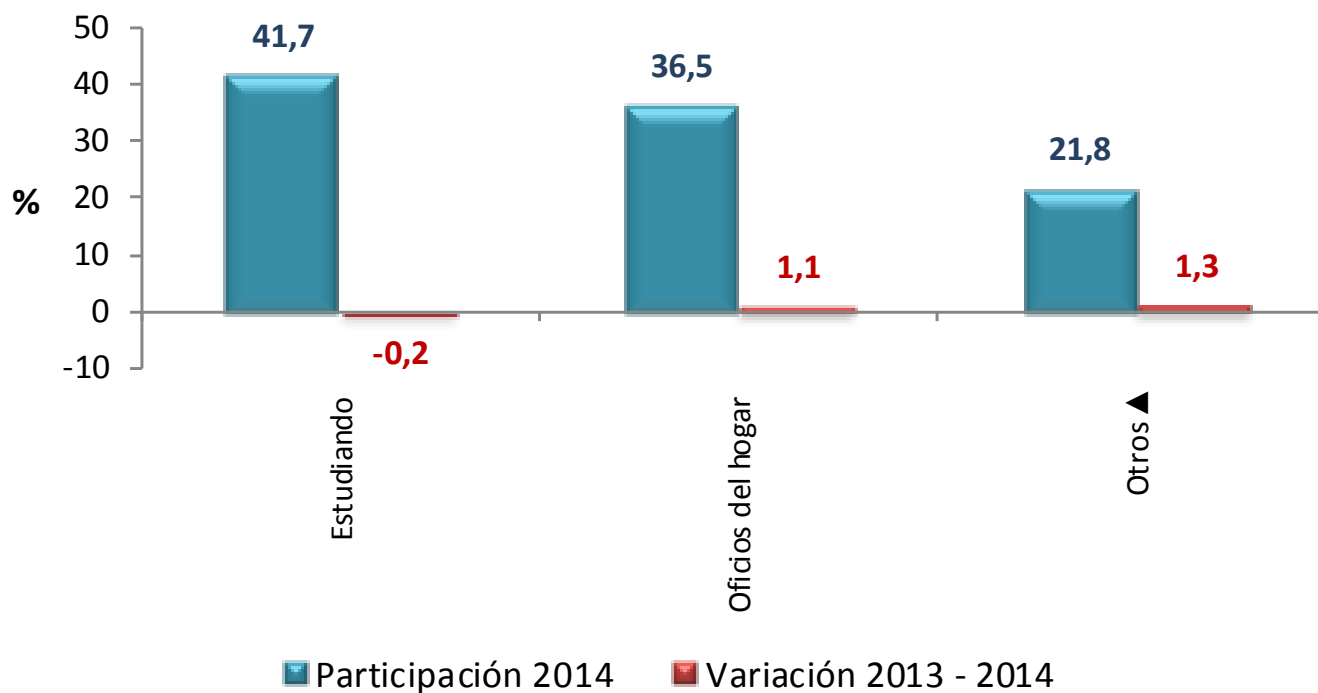

▲ Otros: incapacitado permanente para trabajar, rentista, pensionado, jubilado, personas que no les llama la atención o creen que no vale la pena trabajar

# Distribución porcentual y variación de la población inactiva, según tipo de inactividad

## Total centros poblados y rural disperso

### Trimestre Julio - Septiembre 2014

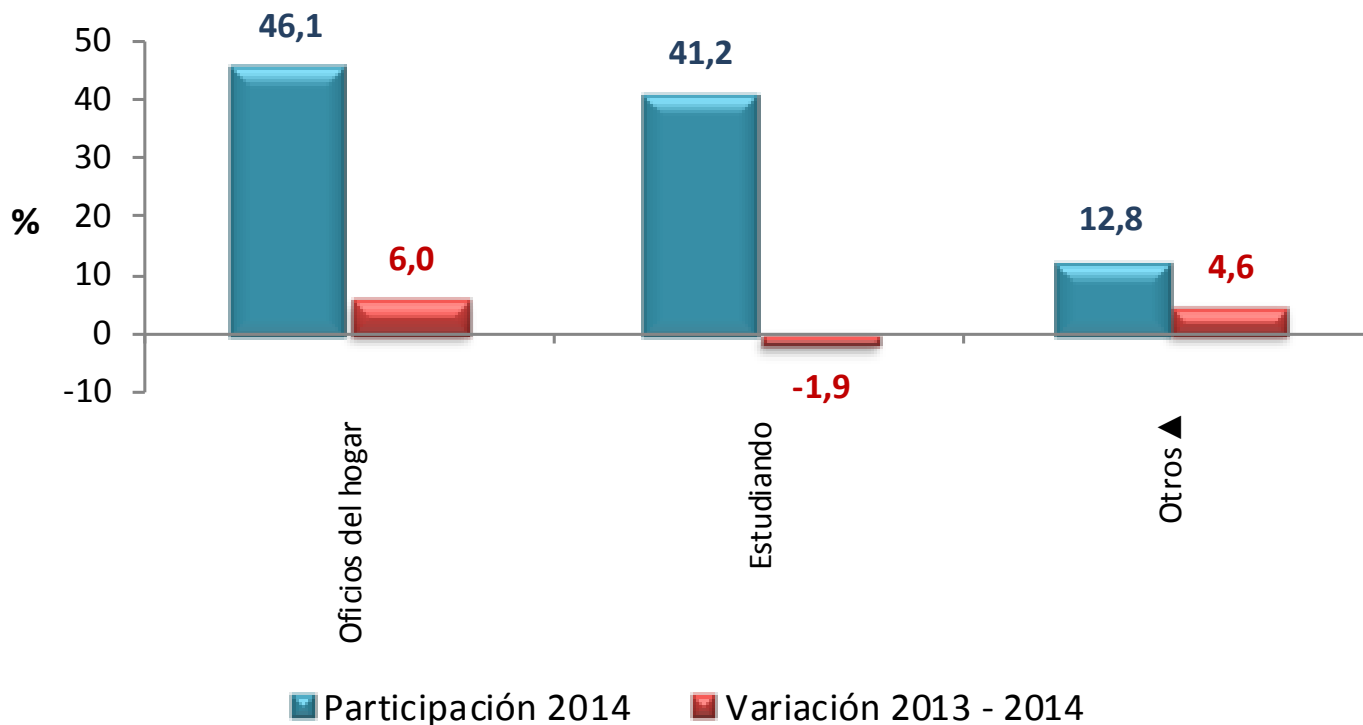

▲ Otros: incapacitado permanente para trabajar, rentista, pensionado, jubilado, personas que no les llama la atención o creen que no vale la pena trabajar



## Distribución porcentual y variación de la población inactiva, según tipo de inactividad

Total 13 áreas

Trimestre Julio - Septiembre 2014

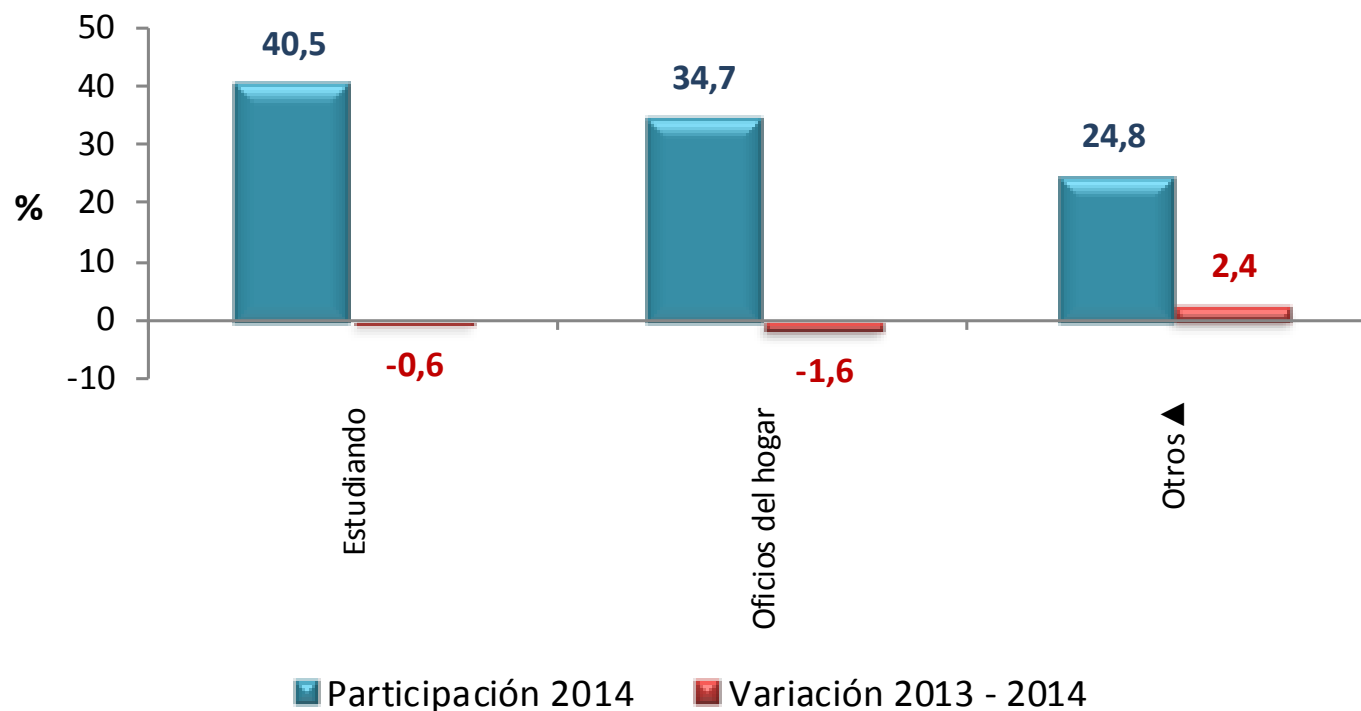

▲ Otros: incapacitado permanente para trabajar, rentista, pensionado, jubilado, personas que no les llama la atención o creen que no vale la pena trabajar

# Comportamiento del mercado laboral

## Total 13 áreas metropolitanas

### Trimestre

## Julio - Septiembre 2014

# Distribución porcentual y variación de la población ocupada, Total 13 ciudades y áreas Trimestre Julio - Septiembre 2014

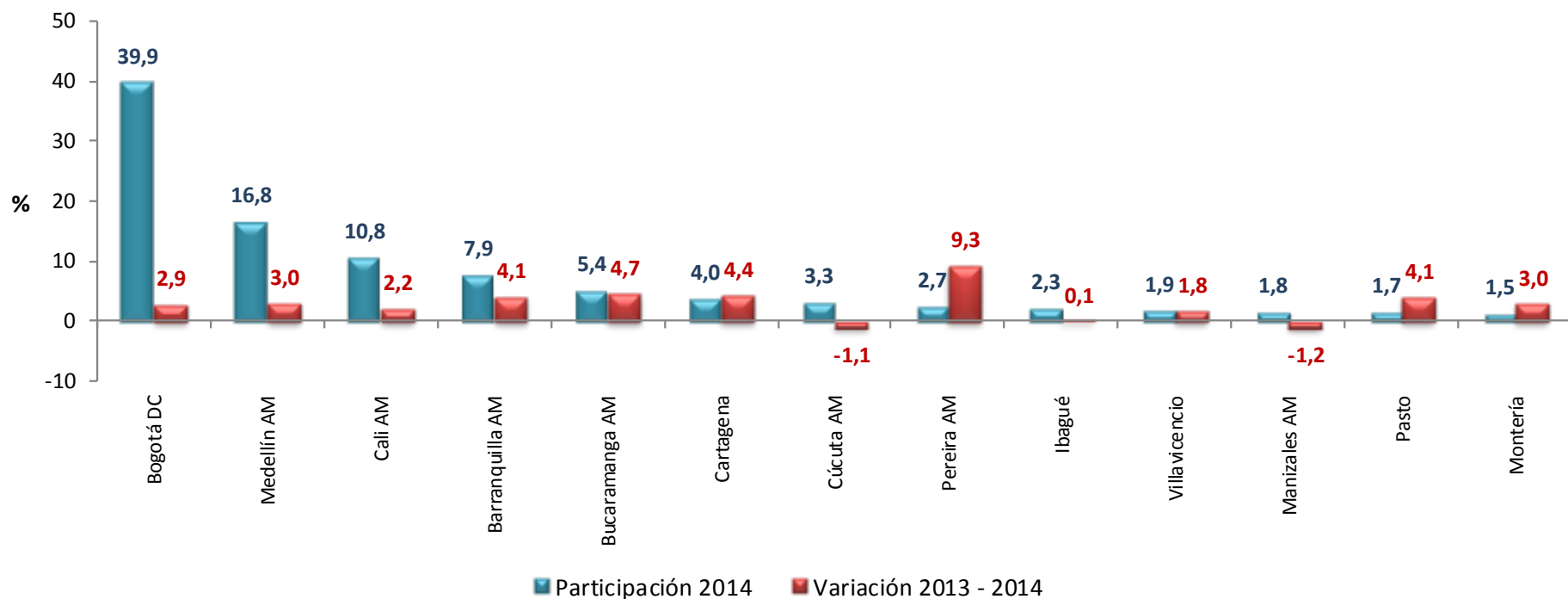

# Contribución a la variación porcentual de la población ocupada, Total 13 ciudades y áreas Trimestre Julio - Septiembre 2014

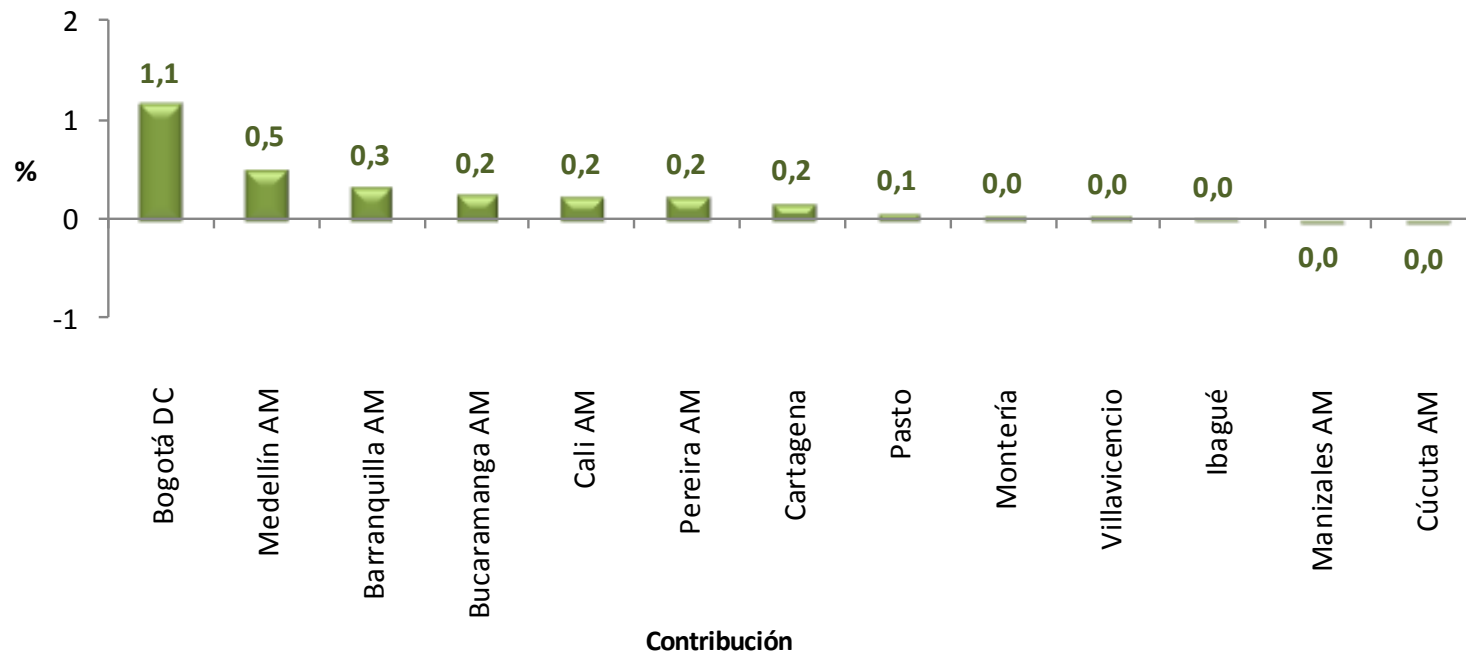

# Tasa de desempleo

## Total Nacional, serie mensual (2010 – 2014)

