

Mercado Laboral

PRINCIPALES RESULTADOS

SEPTIEMBRE DE 2015

Principales resultados del mercado laboral Septiembre 2015

Octubre 30 de 2015

Notas:
Datos expandidos con proyecciones de población, elaboradas con base en los resultados del censo 2005.
En este dominio de estudio no se incluye la población de los nuevos departamentos (Constitución de 1991).



Indicadores del mercado laboral Mensual

Septiembre 2015



DANE
Para tomar decisiones



Tasa global de participación, ocupación y desempleo

Total nacional

Septiembre 2006 - 2015

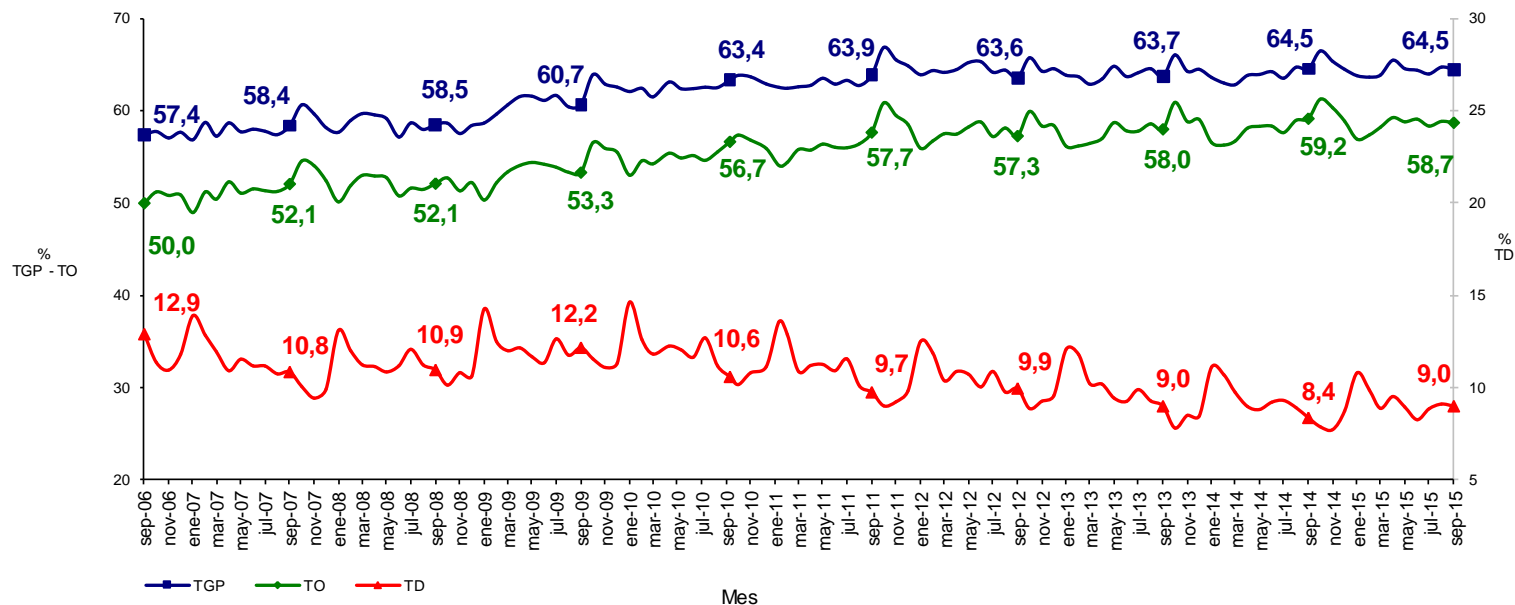

Fuente: DANE – Gran Encuesta Integrada de Hogares

TOTAL NACIONAL	Variación estadísticamente significativa	Límite Inferior	Límite Superior	Error Relativo %
Septiembre				
TD	No	8,4	9,5	3,1
TO	No	58,0	59,4	0,6
TGP	No	63,9	65,2	0,5
TSS	Sí	27,2	29,2	1,8
TSO	Sí	9,8	11,0	2,9

Fuente: DANE, Equipo Diseños Muestrales

Tasa de subempleo subjetivo y objetivo Total nacional Septiembre 2006 - 2015

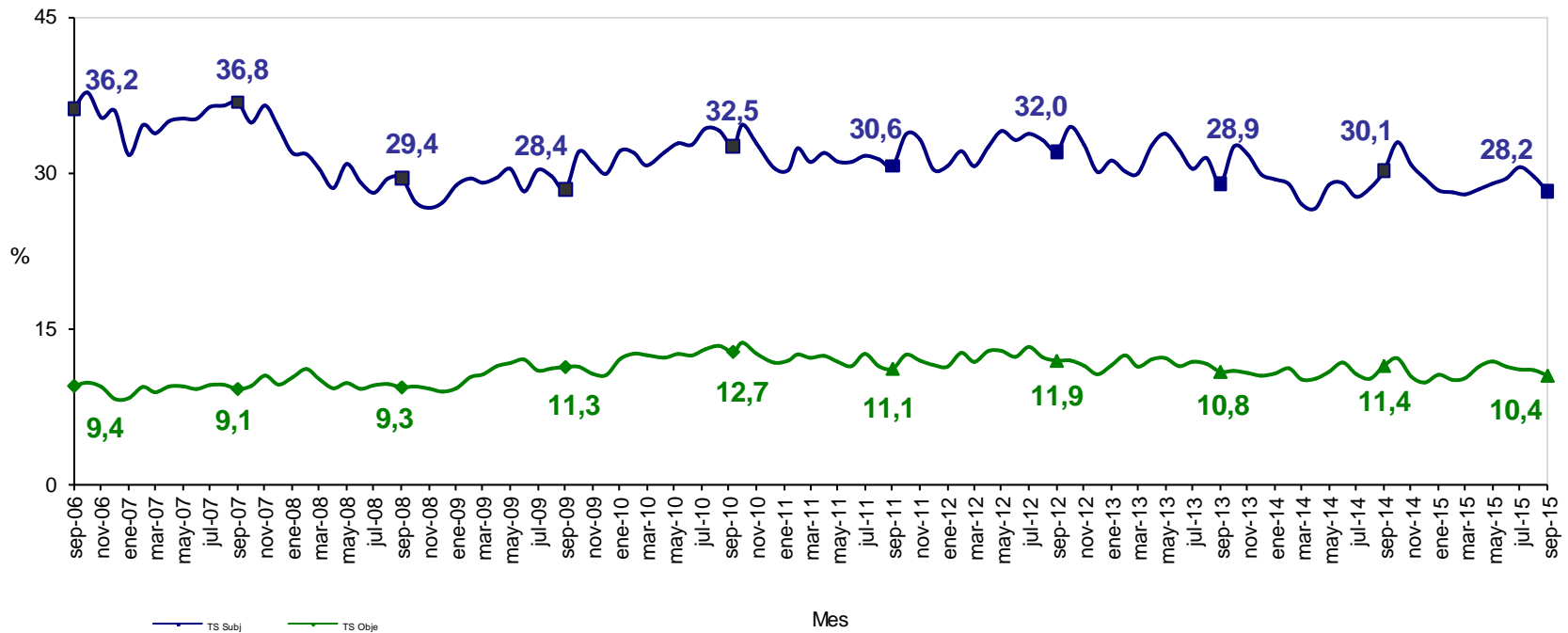

Fuente: DANE – Gran Encuesta Integrada de Hogares

Nota: El **subempleo subjetivo** se refiere al simple deseo manifestado por el trabajador de mejorar sus ingresos, el número de horas trabajadas o tener una labor más propia de sus personales competencias.

Nota: El **subempleo objetivo** comprende a quienes tienen el deseo, pero además han hecho una gestión para materializar su aspiración y están en disposición de efectuar el cambio.

Población ocupada, desocupada, inactiva y subempleada Total nacional Septiembre 2014 - 2015

Población Total Nacional	Septiembre		Variación	
	2014	2015	Absoluta	%
Ocupados	21.849	21.988	139	0,6
Desocupados	1.991	2.170	179	9,0
Inactivos	13.095	13.292	197	1,5
Subempleados Subjetivos	7.183	6.803	-379	-5,3
Subempleados Objetivos	2.713	2.521	-191	-7,1

Fuente: DANE; GEIH

Nota: Resultado en miles. Por efecto de redondeo en miles los totales pueden diferir ligeramente

Nota: Datos expandidos con proyecciones de población elaboradas con base en los resultados del Censo 2005

TOTAL NACIONAL	Variación estadísticamente significativa	Límite Inferior	Límite Superior	Error Relativo %
Septiembre				
Ocupados	No	21.736	22.240	0,6
Desocupados	No	2.033	2.306	3,2
Inactivos	No	13.049	13.534	0,9
Subempleados subjetivos	Sí	6.541	7.066	2,0
Subempleados objetivos	No	2.376	2.666	2,9

Fuente: DANE, Equipo Diseños Muestrales



DANE
Para tomar decisiones



Tasa global de participación, ocupación y desempleo

Total 13 ciudades y áreas metropolitanas

Septiembre 2006 - 2015

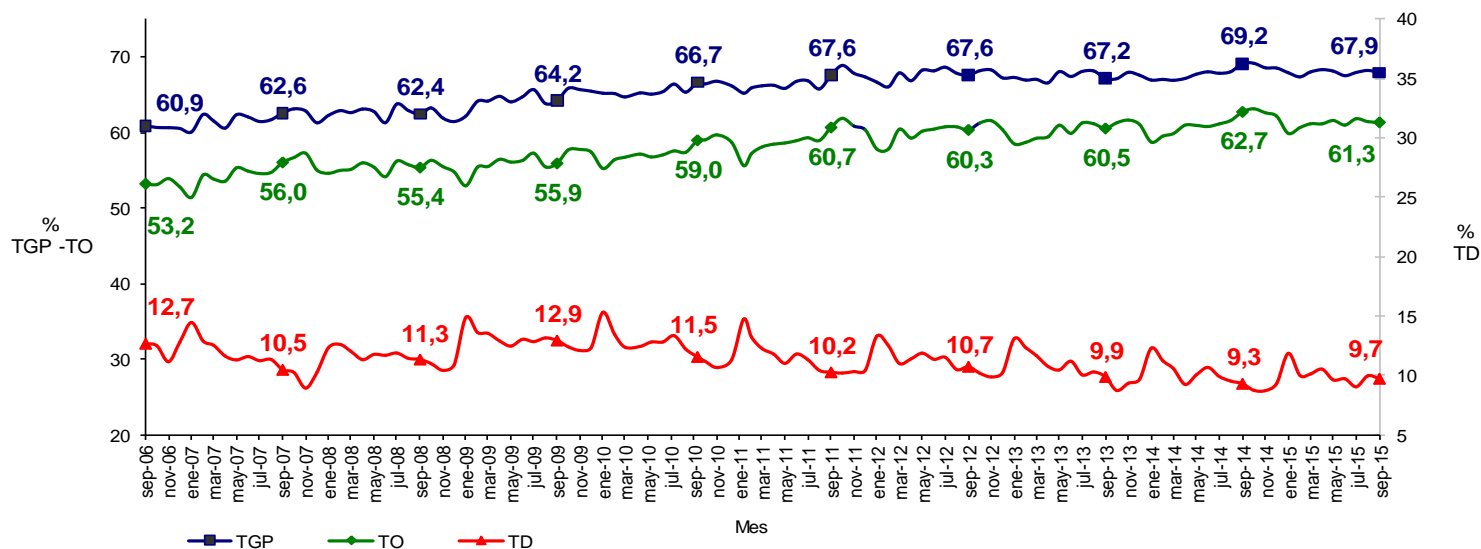

Fuente: DANE – Gran Encuesta Integrada de Hogares

TOTAL 13 CIUDADES Y ÁREAS METROPOLITANAS	Variación estadísticamente significativa	Límite	Límite	Error
		Inferior	Superior	Relativo %
Septiembre				
TD	No	9,0	10,4	3,9
TO	Sí	60,6	62,1	0,6
TGP	Sí	67,2	68,7	0,5
TSS	No	26,7	29,0	2,1
TSO	Sí	10,2	11,6	3,2

Fuente: DANE, Equipo Diseños Muestrales

Tasa de subempleo subjetivo y objetivo Total 13 ciudades y áreas metropolitanas Septiembre 2006 - 2015

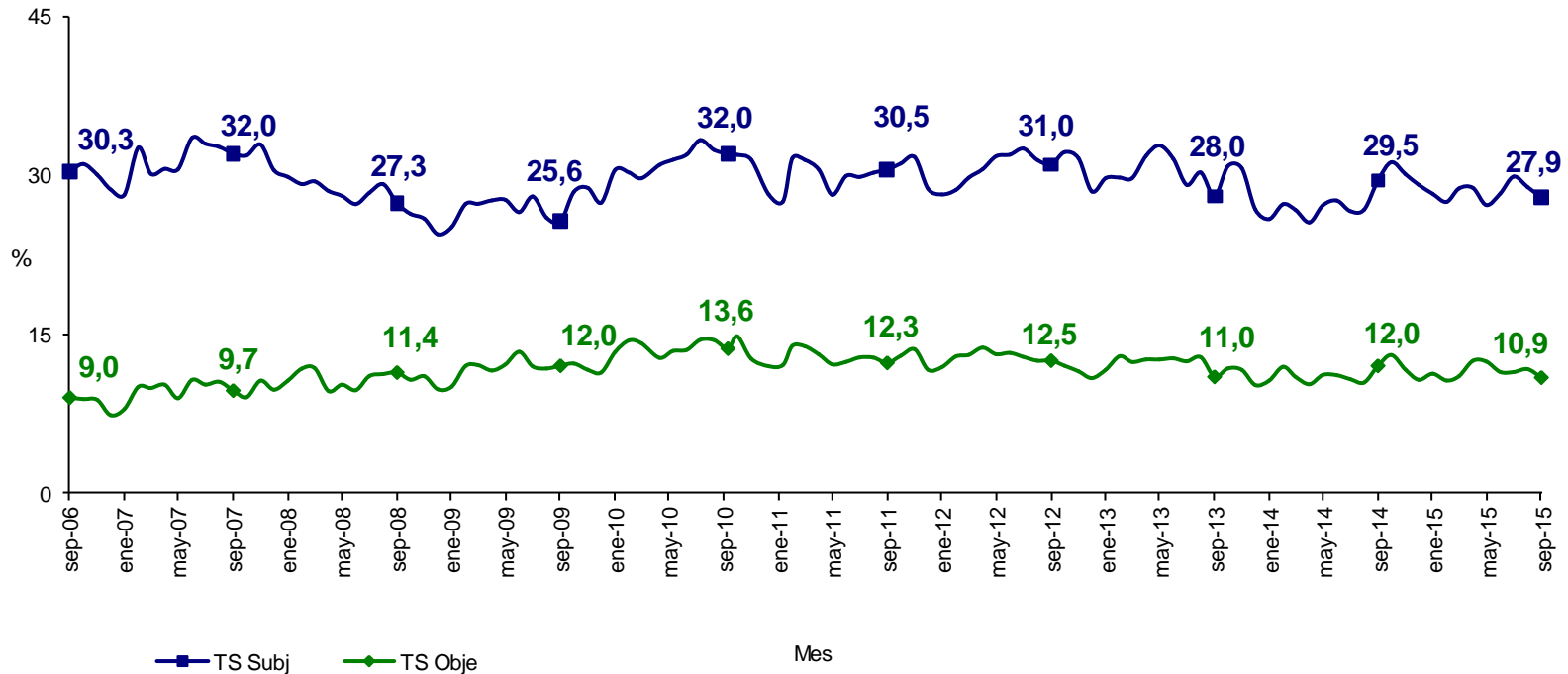

Fuente: DANE – Gran Encuesta Integrada de Hogares

Nota: El **subempleo subjetivo** se refiere al simple deseo manifestado por el trabajador de mejorar sus ingresos, el número de horas trabajadas o tener una labor más propia de sus personales competencias.
 Nota: El **subempleo objetivo** comprende a quienes tienen el deseo, pero además han hecho una gestión para materializar su aspiración y están en disposición de efectuar el cambio.

Población ocupada, desocupada, inactiva y subempleada Total 13 ciudades y áreas metropolitanas Septiembre 2014 - 2015

Población Total 13 ciudades y áreas metropolitanas	Septiembre		Variación	
	2014	2015	Absoluta	%
Ocupados	10.792	10.713	-80	-0,7
Desocupados	1.103	1.151	47	4,3
Inactivos	5.306	5.599	293	5,5
Subempleados Subjetivos	3.508	3.306	-202	-5,8
Subempleados Objetivos	1.429	1.295	-135	-9,4

Fuente: DANE; GEIH

Nota: Resultado en miles. Por efecto de redondeo en miles los totales pueden diferir ligeramente

Nota: Datos expandidos con proyecciones de población elaboradas con base en los resultados del Censo 2005

TOTAL 13 CIUDADES Y ÁREAS METROPOLITANAS Septiembre	Variación estadísticamente significativa	Límite	Límite	Error
		Inferior	Superior	Relativo %
Ocupados	No	10.578	10.847	0,6
Desocupados	No	1.060	1.241	4,0
Inactivos	Sí	5.472	5.726	1,2
Subempleados subjetivos	No	3.165	3.447	2,2
Subempleados objetivos	Sí	1.213	1.377	3,2

Fuente: DANE, Equipo Diseños Muestrales

Indicadores del mercado laboral

Total nacional, cabeceras, centros poblados, rural disperso y total 13 ciudades y áreas metropolitanas

Trimestre

Julio - Septiembre
(2006 – 2015)

Tasa global de participación, ocupación y desempleo

Total nacional

Trimestre Julio - Septiembre (2006 - 2015)

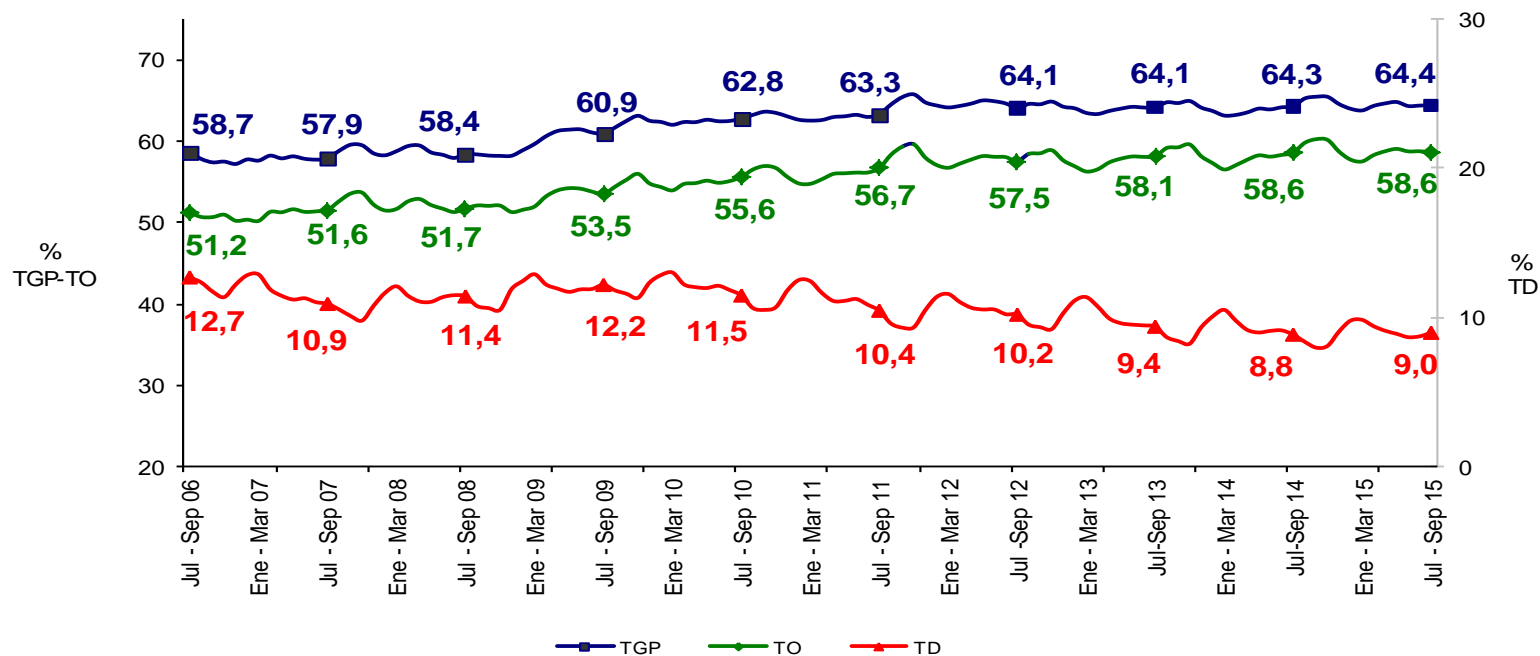

Fuente: DANE – Gran Encuesta Integrada de Hogares

TOTAL NACIONAL	Variación estadísticamente significativa	Límite Inferior	Límite Superior	Error Relativo %
TD	No	8,7	9,3	1,8
TO	No	58,2	59,1	0,4
TGP	No	64,0	64,8	0,3
TSS	No	28,8	30,0	1,0
TSO	No	10,5	11,1	1,6

Fuente: DANE, Equipo Diseños Muestrales

Tasa de subempleo subjetivo y objetivo Total nacional Trimestre Julio - Septiembre (2006 - 2015)

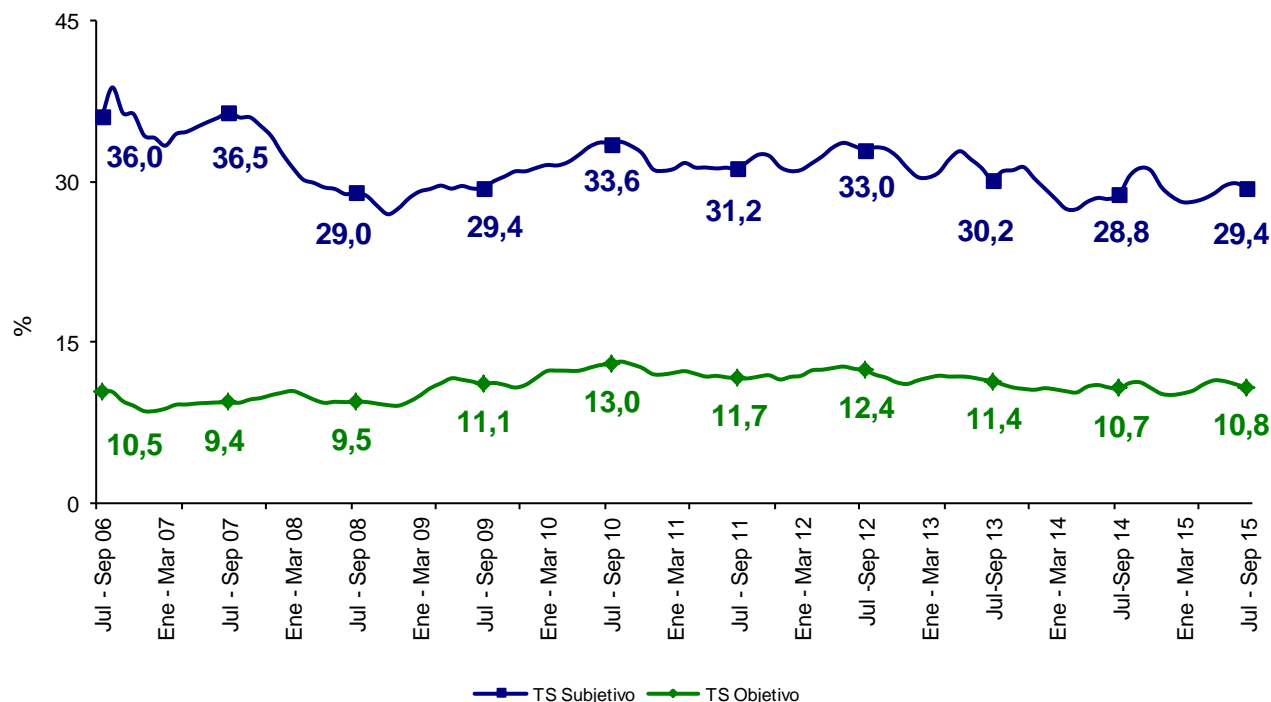

Fuente: DANE – Gran Encuesta Integrada de Hogares

Nota: El **subempleo subjetivo** se refiere al simple deseo manifestado por el trabajador de mejorar sus ingresos, el número de horas trabajadas o tener una labor más propia de sus personales competencias.

Nota: El **subempleo objetivo** comprende a quienes tienen el deseo, pero además han hecho una gestión para materializar su aspiración y están en disposición de efectuar el cambio.

Población ocupada, desocupada, inactiva y subempleada

Total nacional

Trimestre Julio - Septiembre

Población Total Nacional	Julio - Septiembre		Variación	
	2014	2015	Absoluta	%
Ocupados	21.615	21.936	321	1,5
Desocupados	2.097	2.162	65	3,1
Inactivos	13.179	13.308	129	1,0
Subempleados Subjetivos	6.822	7.092	270	4,0
Subempleados Objetivos	2.537	2.603	67	2,6

Fuente: DANE; GEIH

Nota: Resultado en miles. Por efecto de redondeo en miles los totales pueden diferir ligeramente

Nota: Datos expandidos con proyecciones de población elaboradas con base en los resultados del Censo 2005

TOTAL NACIONAL	Variación estadísticamente significativa	Límite Inferior	Límite Superior	Error Relativo %
Julio - Septiembre				
Ocupados	Sí	21.784	22.089	0,4
Desocupados	No	2.084	2.240	1,8
Inactivos	No	13.161	13.456	0,6
Subempleados subjetivos	Sí	6.940	7.243	1,1
Subempleados objetivos	No	2.519	2.688	1,7

Fuente: DANE, Equipo Diseños Muestrales

Tasa global de participación, ocupación y desempleo Cabeceras Trimestre Julio - Septiembre (2006 - 2015)

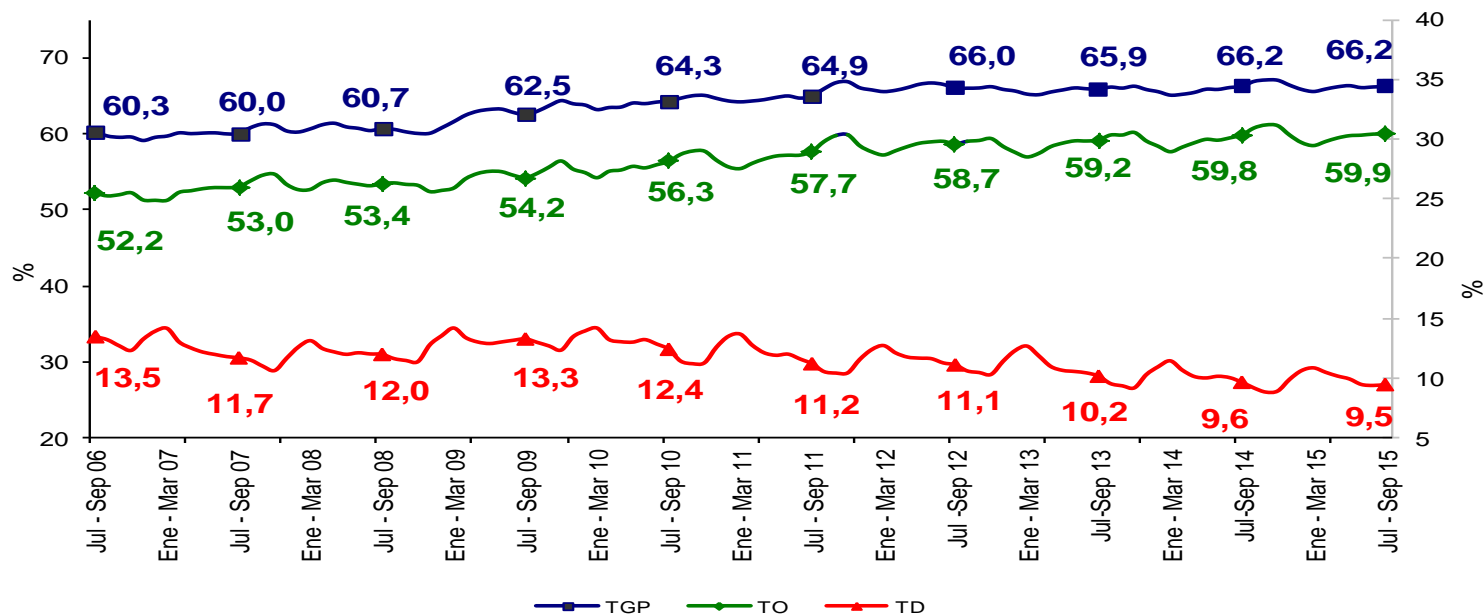

Fuente: DANE – Gran Encuesta Integrada de Hogares

CABECERAS	Variación estadísticamente significativa	Límite		Error
		Inferior	Superior	Relativo %
TD	No	9,1	9,8	1,8
TO	No	59,5	60,4	0,4
TGP	No	65,8	66,6	0,3
TSS	No	28,8	30,0	1,1
TSO	No	10,9	11,6	1,7

Fuente: DANE, Equipo Diseños Muestrales



Tasa de subempleo subjetivo y objetivo Cabeceras Trimestre Julio - Septiembre (2006 - 2015)

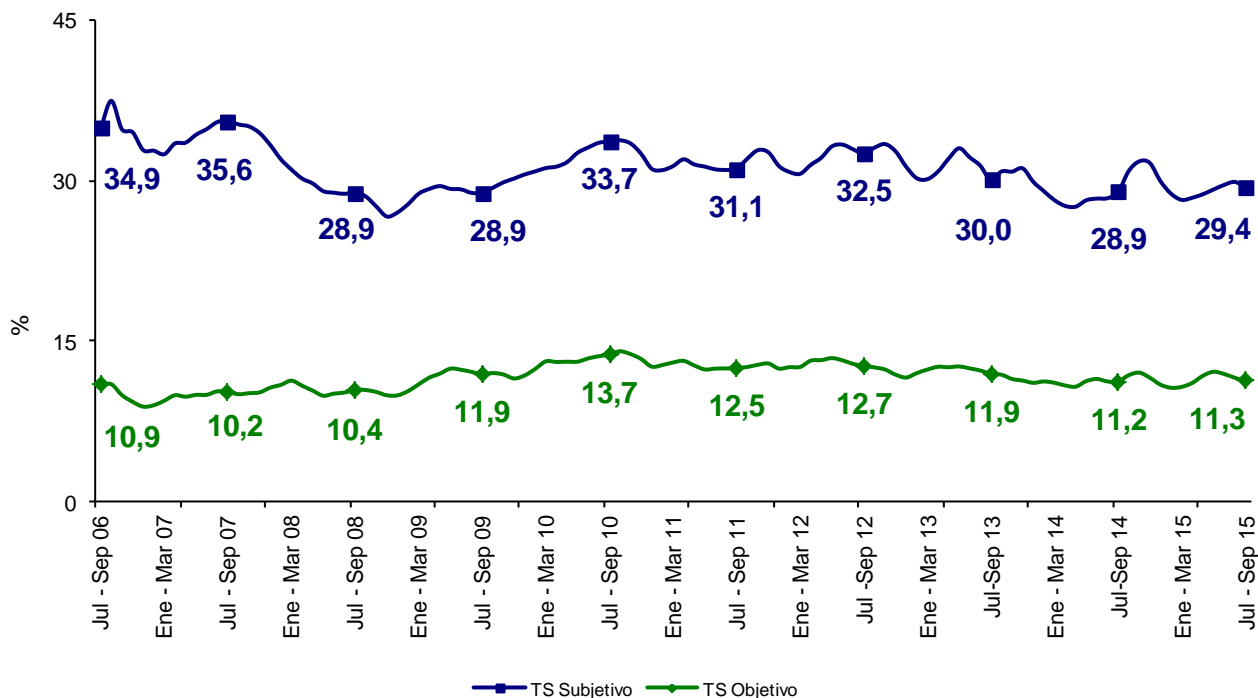

Fuente: DANE – Gran Encuesta Integrada de Hogares

Nota: El **subempleo subjetivo** se refiere al simple deseo manifestado por el trabajador de mejorar sus ingresos, el número de horas trabajadas o tener una labor más propia de sus personales competencias.
 Nota El **subempleo objetivo** comprende a quienes tienen el deseo, pero además han hecho una gestión para materializar su aspiración y están en disposición de efectuar el cambio.

Población ocupada, desocupada, inactiva y subempleada Cabeceras Trimestre Julio - Septiembre

Población Total Cabeceras	Julio - Septiembre		Variación	
	2014	2015	Absoluta	%
Ocupados	17.017	17.323	306	1,8
Desocupados	1.817	1.809	-8	-0,4
Inactivos	9.608	9.767	159	1,7
Subempleados Subjetivos	5.450	5.625	175	3,2
Subempleados Objetivos	2.110	2.153	42	2,0

Fuente: DANE; GEIH

Nota: Resultado en miles. Por efecto de redondeo en miles los totales pueden diferir ligeramente

Nota: Datos expandidos con proyecciones de población elaboradas con base en los resultados del Censo 2005

CABECERAS	Variación estadísticamente significativa	Límite Inferior	Límite Superior	Error Relativo %
Julio - Septiembre				
Ocupados	Sí	17.202	17.443	0,4
Desocupados	No	1.743	1.875	1,9
Inactivos	No	9.653	9.882	0,6
Subempleados subjetivos	No	5.503	5.746	1,1
Subempleados objetivos	No	2.081	2.225	1,7

Fuente: DANE, Equipo Diseños Muestrales



DANE
Para tomar decisiones



Tasa global de participación, ocupación y desempleo centros poblados y rural disperso Trimestre Julio - Septiembre (2006 - 2015)

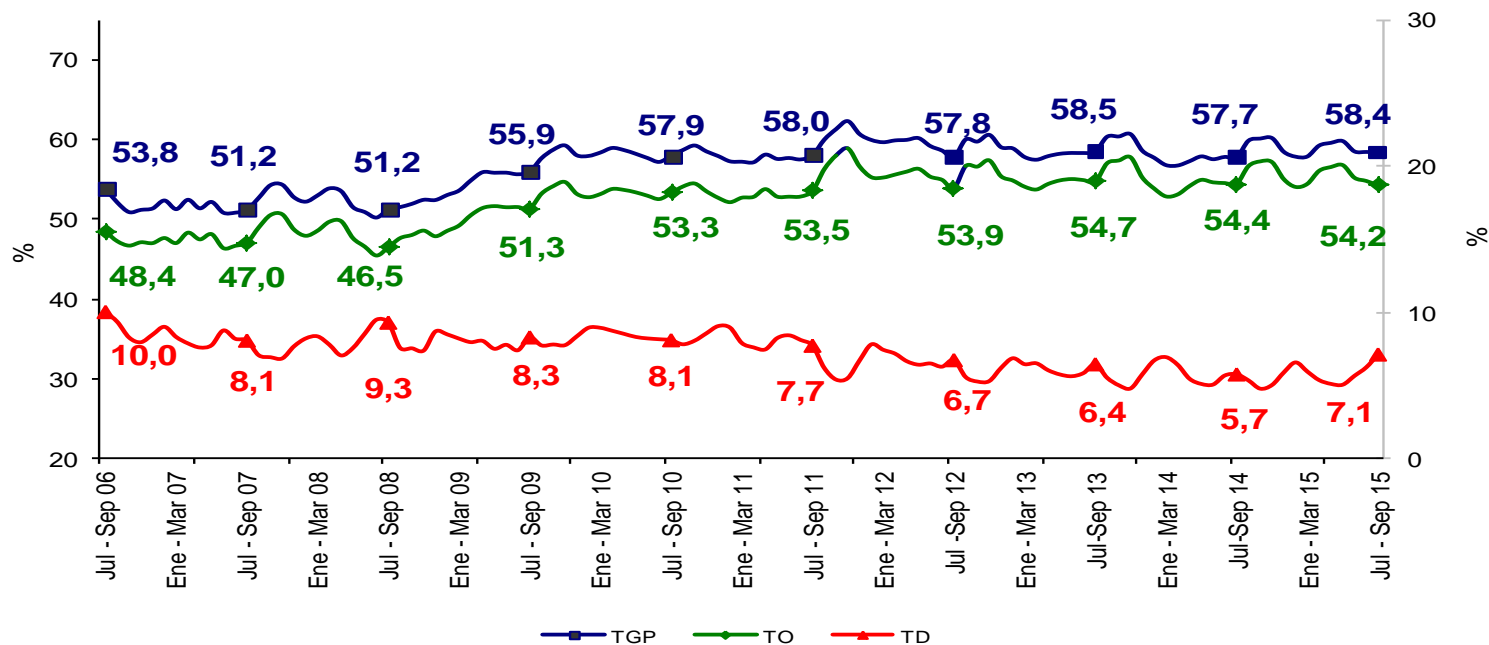

Fuente: DANE – Gran Encuesta Integrada de Hogares

CENTROS POBLADOS Y RURAL DISPERSO	Variación estadísticamente significativa	Límite	Límite	Error
		Inferior	Superior	Relativo %
Julio - Septiembre				
TD	Sí	6,3	7,9	5,7
TO	No	53,2	55,2	1,0
TGP	No	57,3	59,4	0,9
TSS	No	28,1	30,9	2,4
TSO	No	8,3	9,8	4,3

Fuente: DANE, Equipo Diseños Muestrales

Tasa de subempleo subjetivo y objetivo centros poblados y rural disperso Trimestre Julio - Septiembre (2006 - 2015)

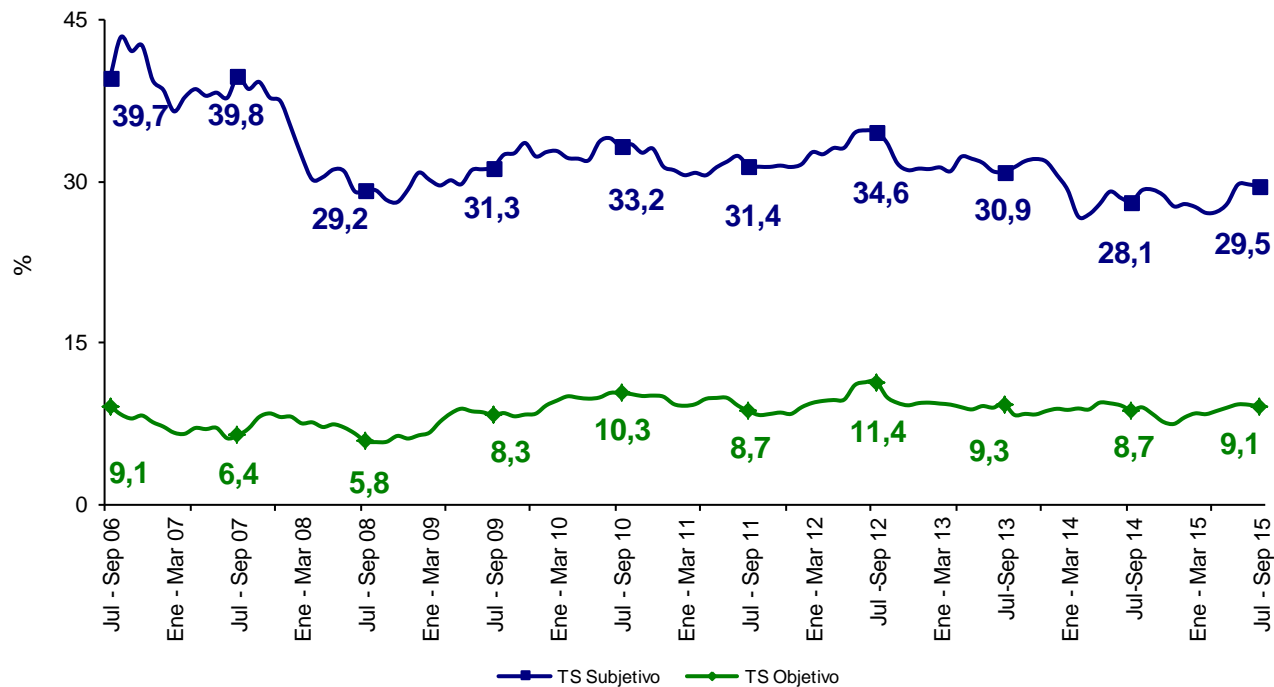

Fuente: DANE – Gran Encuesta Integrada de Hogares

Nota: El **subempleo subjetivo** se refiere al simple deseo manifestado por el trabajador de mejorar sus ingresos, el número de horas trabajadas o tener una labor más propia de sus personales competencias.

Nota: El **subempleo objetivo** comprende a quienes tienen el deseo, pero además han hecho una gestión para materializar su aspiración y están en disposición de efectuar el cambio.

Población ocupada, desocupada, inactiva y subempleada Centros poblados y rural disperso Trimestre Julio - Septiembre

Población total centros poblados y rural disperso	Julio - Septiembre		Variación	
	2014	2015	Absoluta	%
Ocupados	4.598	4.614	15	0,3
Desocupados	280	353	73	25,9
Inactivos	3.571	3.541	-30	-0,8
Subempleados Subjetivos	1.371	1.467	95	6,9
Subempleados Objetivos	426	451	24	5,7

Fuente: DANE; GEIH

Nota: Resultado en miles. Por efecto de redondeo en miles los totales pueden diferir ligeramente

Nota: Datos expandidos con proyecciones de población elaboradas con base en los resultados del Censo 2005

CENTROS POBLADOS Y RURAL DISPERSO Julio - Septiembre	Variación estadísticamente significativa	Límite	Límite	Error
		Inferior	Superior	Relativo %
Ocupados	No	4.527	4.700	1,0
Desocupados	Sí	312	394	5,9
Inactivos	No	3.452	3.630	1,3
Subempleados subjetivos	No	1.393	1.541	2,6
Subempleados objetivos	No	412	489	4,3

Fuente: DANE, Equipo Diseños Muestrales

Tasa global de participación, ocupación y desempleo

Total 13 ciudades y áreas metropolitanas

Trimestre Julio - Septiembre (2006 - 2015)

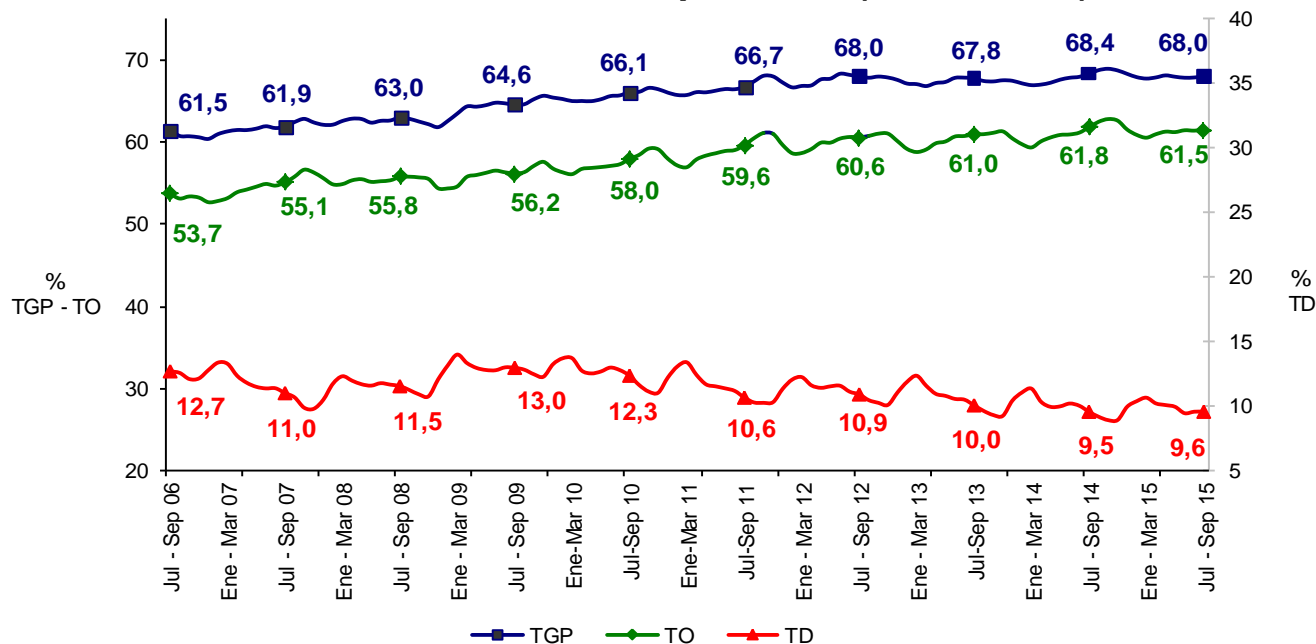

Fuente: DANE – Gran Encuesta Integrada de Hogares

TOTAL 13 CIUDADES Y ÁREAS METROPOLITANAS	Variación estadísticamente significativa	Límite	Límite	Error
		Inferior	Superior	Relativo %
TD	No	9,2	10,0	2,1
TO	No	61,1	62,0	0,4
TGP	No	67,6	68,5	0,3
TSS	Sí	28,2	29,5	1,2
TSO	No	10,9	11,8	1,9

Fuente: DANE, Equipo Diseños Muestrales



Tasa de subempleo subjetivo y objetivo Total 13 ciudades y áreas metropolitanas Trimestre Julio - Septiembre (2006 - 2015)

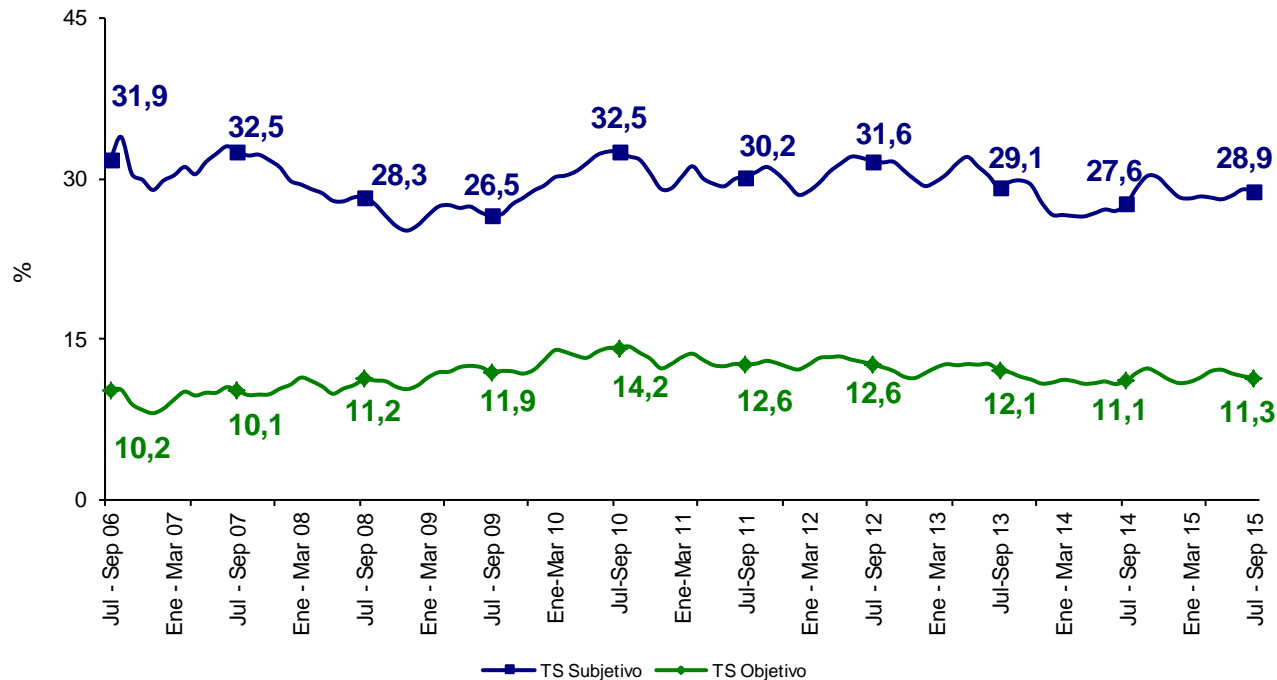

Fuente: DANE – Gran Encuesta Integrada de Hogares

Nota: El **subempleo subjetivo** se refiere al simple deseo manifestado por el trabajador de mejorar sus ingresos, el número de horas trabajadas o tener una labor más propia de sus personales competencias.

Nota: El **subempleo objetivo** comprende a quienes tienen el deseo, pero además han hecho una gestión para materializar su aspiración y están en disposición de efectuar el cambio.

Población ocupada, desocupada, inactiva y subempleada Total 13 ciudades y áreas metropolitanas Trimestre Julio - Septiembre

Población Total 13 ciudades y áreas metropolitanas	Julio - Septiembre		Variación	
	2014	2015	Absoluta	%
Ocupados	10.622	10.733	111	1,0
Desocupados	1.121	1.134	12	1,1
Inactivos	5.437	5.575	138	2,5
Subempleados Subjetivos	3.244	3.425	181	5,6
Subempleados Objetivos	1.301	1.347	45	3,5

Fuente: DANE; GEIH

Nota: Resultado en miles. Por efecto de redondeo en miles los totales pueden diferir ligeramente

Nota: Datos expandidos con proyecciones de población elaboradas con base en los resultados del Censo 2005

TOTAL 13 CIUDADES Y ÁREAS METROPOLITANAS	Variación estadísticamente significativa	Límite	Límite	Error
		Inferior	Superior	Relativo %
Julio - Septiembre				
Ocupados	No	10.648	10.817	0,4
Desocupados	No	1.085	1.182	2,2
Inactivos	Sí	5.494	5.655	0,7
Subempleados subjetivos	Sí	3.341	3.509	1,2
Subempleados objetivos	No	1.294	1.399	2,0

Fuente: DANE, Equipo Diseños Muestrales

Indicadores del mercado laboral

23 ciudades y áreas metropolitanas

Trimestre

Julio - Septiembre

(2009 – 2015)



DANE
Para tomar decisiones



Indicadores de mercado laboral por ciudad, 23 ciudades y áreas metropolitanas

Julio - Septiembre 2015

	DOMINIO	TGP	TO	TS (subj)	TS (obj)	TD	Variación TD
1.	Quibdó	60,8	51,1	27,5	6,5	15,9	+
2.	Cúcuta AM	64,0	54,8	25,7	12,3	14,4	+
3.	Ibagué	69,5	60,4	36,7	15,0	13,1	-
4.	Armenia	62,0	53,9	27,3	12,7	13,1	-
5.	Popayán	58,5	51,9	20,8	9,5	11,3	-
6.	Cali AM	68,6	61,2	32,6	13,3	10,8	-
7.	Villavicencio	66,4	59,7	20,9	9,2	10,2	-
8.	Medellín AM	66,0	59,3	23,6	10,1	10,1	+
9.	Neiva	67,4	60,7	38,1	14,7	10,0	-
10.	Pasto	67,1	60,4	40,6	19,2	10,0	+
11.	Pereira AM	64,8	58,3	22,2	9,2	9,9	-
12.	Riohacha	64,8	58,4	36,7	13,8	9,9	=
13.	Florencia	62,7	56,5	27,5	10,6	9,9	-
	Total 23 ciudades	67,5	61,0	28,7	11,3	9,6	-
	Total 13 ciudades y AM	68,0	61,5	28,9	11,3	9,6	+
14.	Barranquilla AM	65,7	59,6	37,3	14,0	9,3	+
15.	Manizales AM	61,3	55,7	23,2	6,5	9,2	-
16.	Sincelejo	67,2	61,0	30,9	13,3	9,1	-
17.	Bogotá DC	71,2	64,9	30,8	11,2	8,8	+
18.	Cartagena	61,7	56,3	15,5	7,1	8,6	+
19.	Santa Marta	61,4	56,4	30,7	12,5	8,1	-
20.	Valledupar	61,8	56,8	10,9	4,7	8,0	-
21.	Tunja	63,8	58,9	28,1	8,1	7,7	-
22.	Montería	65,9	61,1	19,3	7,6	7,4	-
23.	Bucaramanga AM	69,0	64,2	26,0	11,0	6,9	-

Fuente: DANE - Gran Encuesta Integrada de Hogares

(+) (-): Aumento o disminución de la TD de cada ciudad frente al mismo trimestre del año anterior.®

*El total de las 23 ciudades no incluye San Andrés por tener una distribución de la muestra diferente.

Tasa global de participación, ocupación y desempleo Total 23 ciudades y áreas metropolitanas Trimestre Julio - Septiembre (2009 - 2015)

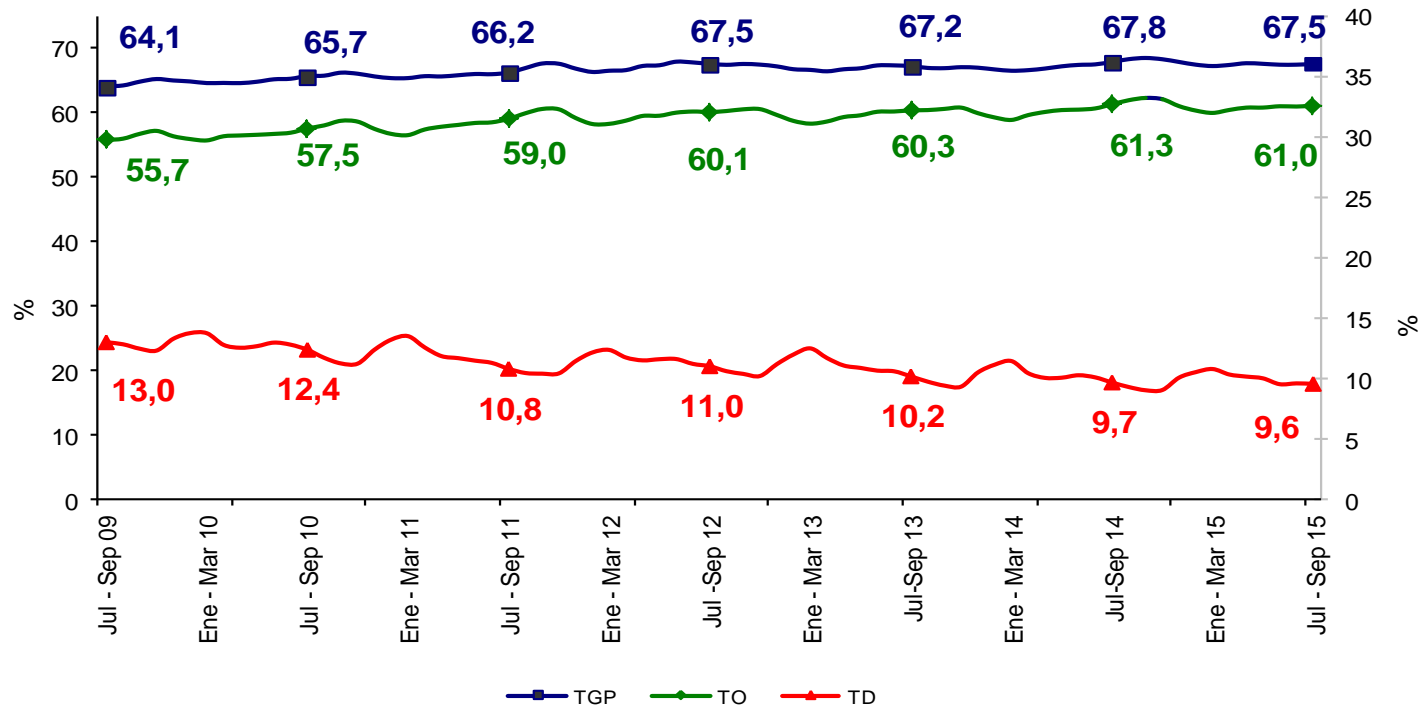

Fuente: DANE – Gran Encuesta Integrada de Hogares



Tasa subempleo subjetivo y objetivo Total 23 ciudades y áreas metropolitanas Trimestre Julio - Septiembre (2009 - 2015)

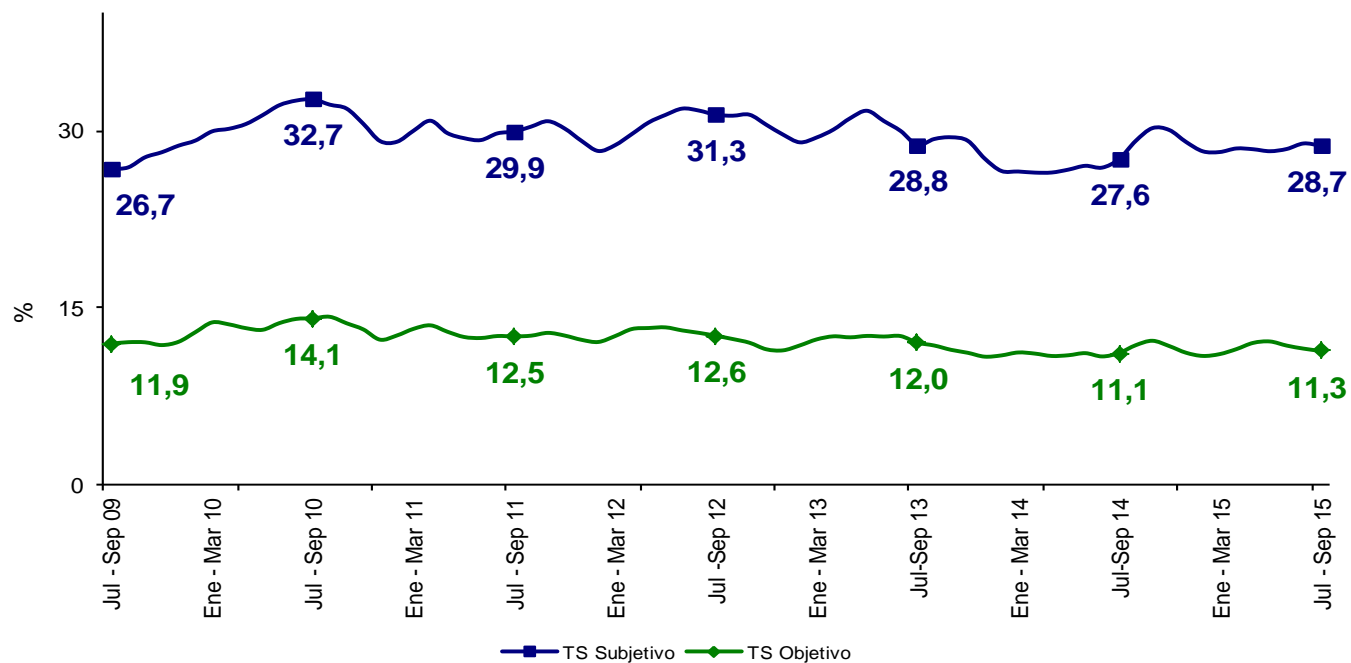

Fuente: DANE – Gran Encuesta Integrada de Hogares



Tasa global de participación, ocupación y desempleo Bogotá DC Trimestre Julio - Septiembre (2006 - 2015)

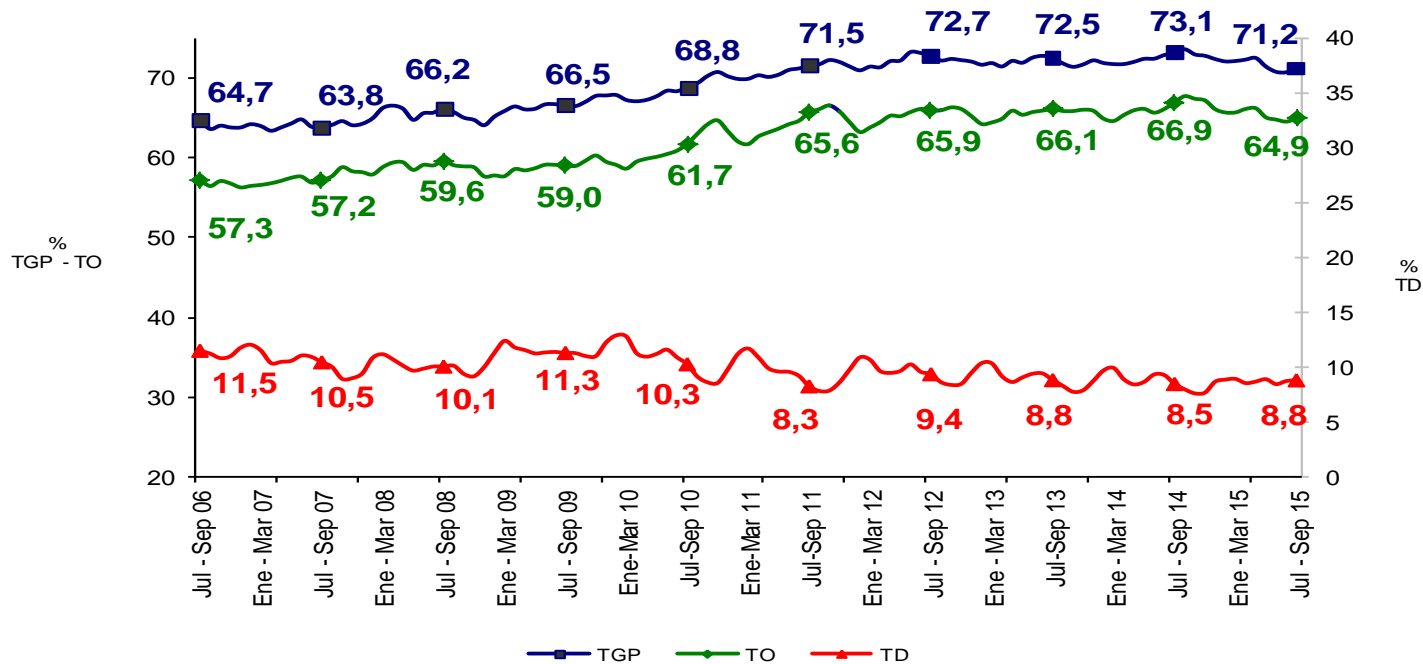

Fuente: DANE – Gran Encuesta Integrada de Hogares

BOGOTÁ DC		Variación estadísticamente significativa	Límite Inferior	Límite Superior	Error Relativo %
TD	No		7,9	9,7	5,0
TO	Sí		63,8	66,0	0,8
TGP	Sí		70,1	72,2	0,7
TSS	No		29,4	32,3	2,4
TSO	No		10,3	12,1	4,1

Fuente DANE, Metodología Estadística



Tasa subempleo subjetivo y objetivo Bogotá DC Trimestre Julio - Septiembre (2006 - 2015)

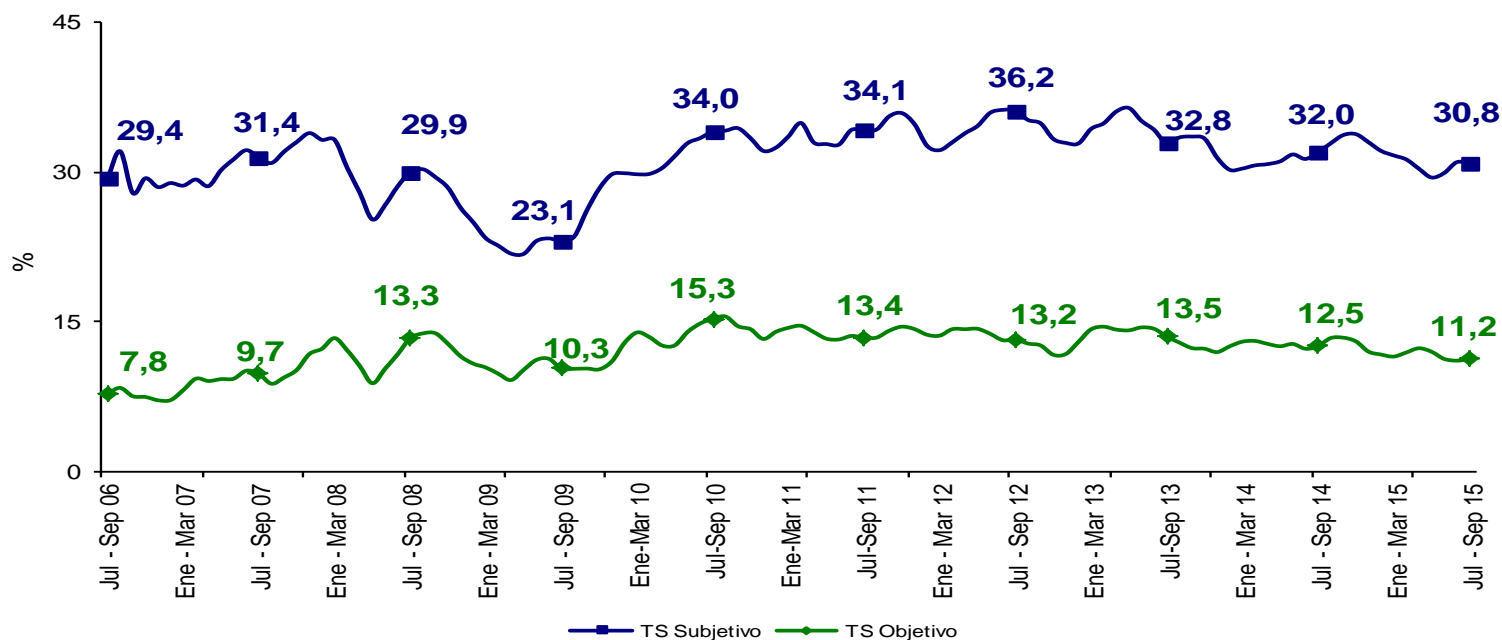

Fuente: DANE – Gran Encuesta Integrada de Hogares

BOGOTÁ DC		Variación estadísticamente significativa	Límite Inferior	Límite Superior	Error Relativo %
Julio - Septiembre					
TD	No		7,9	9,7	5,0
TO	Sí		63,8	66,0	0,8
TGP	Sí		70,1	72,2	0,7
TSS	No		29,4	32,3	2,4
TSO	No		10,3	12,1	4,1

Fuente DANE, Metodología Estadística

Tasa global de participación, ocupación y desempleo Medellín AM Trimestre Julio - Septiembre (2006 - 2015)

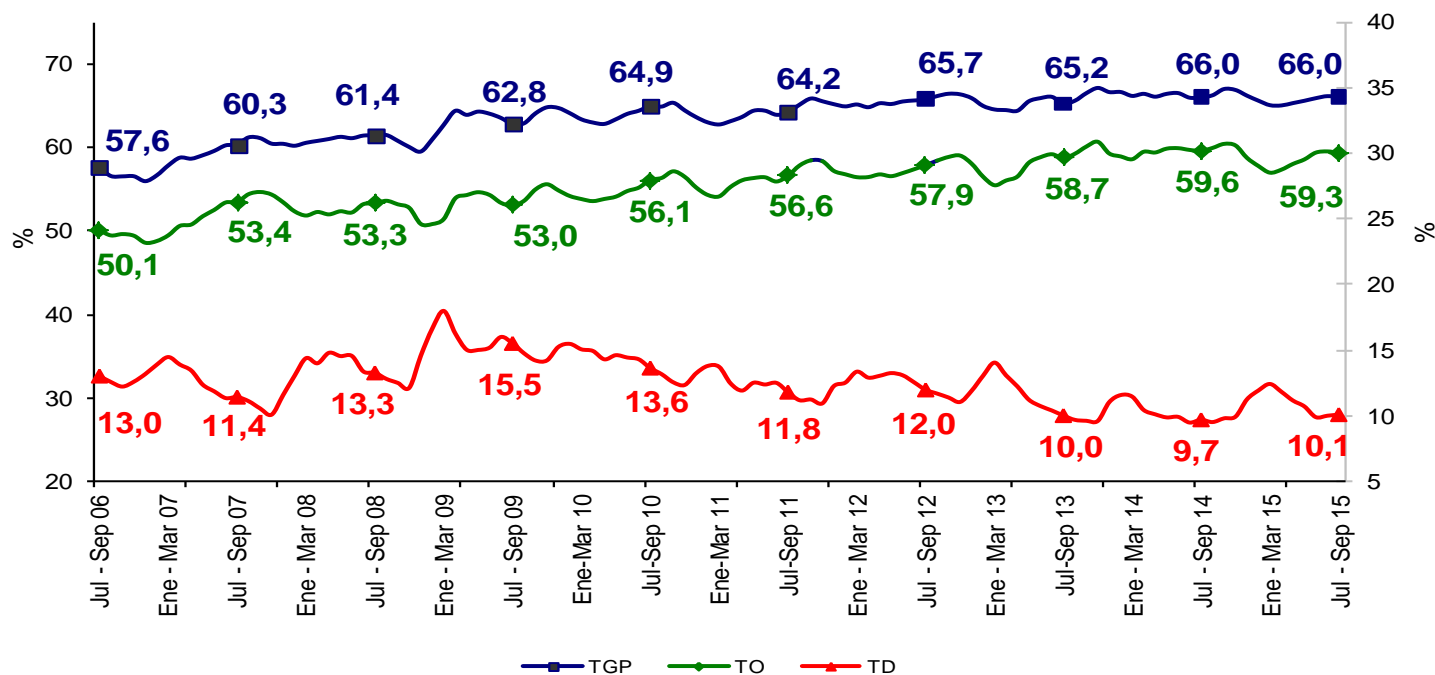

Fuente: DANE – Gran Encuesta Integrada de Hogares

MEDELLÍN AM	Variación estadísticamente significativa	Límite Inferior	Límite Superior	Error Relativo %
TD	No	9,2	10,9	4,3
TO	No	58,3	60,3	0,8
TGP	No	65,0	67,0	0,7
TSS	Sí	22,1	25,2	3,4
TSO	No	9,1	11,0	4,8

Fuente DANE, Metodología Estadística

Tasa subempleo subjetivo y objetivo Medellín AM Trimestre Julio - Septiembre (2006 - 2015)



Fuente: DANE – Gran Encuesta Integrada de Hogares

MEDELLÍN AM	Variación estadísticamente significativa	Límite Inferior	Límite Superior	Error Relativo %
TD	No	9,2	10,9	4,3
TO	No	58,3	60,3	0,8
TGP	No	65,0	67,0	0,7
TSS	Sí	22,1	25,2	3,4
TSO	No	9,1	11,0	4,8

Fuente DANE, Metodología Estadística

Tasa global de participación, ocupación y desempleo Cali AM Trimestre Julio - Septiembre (2006 - 2015)

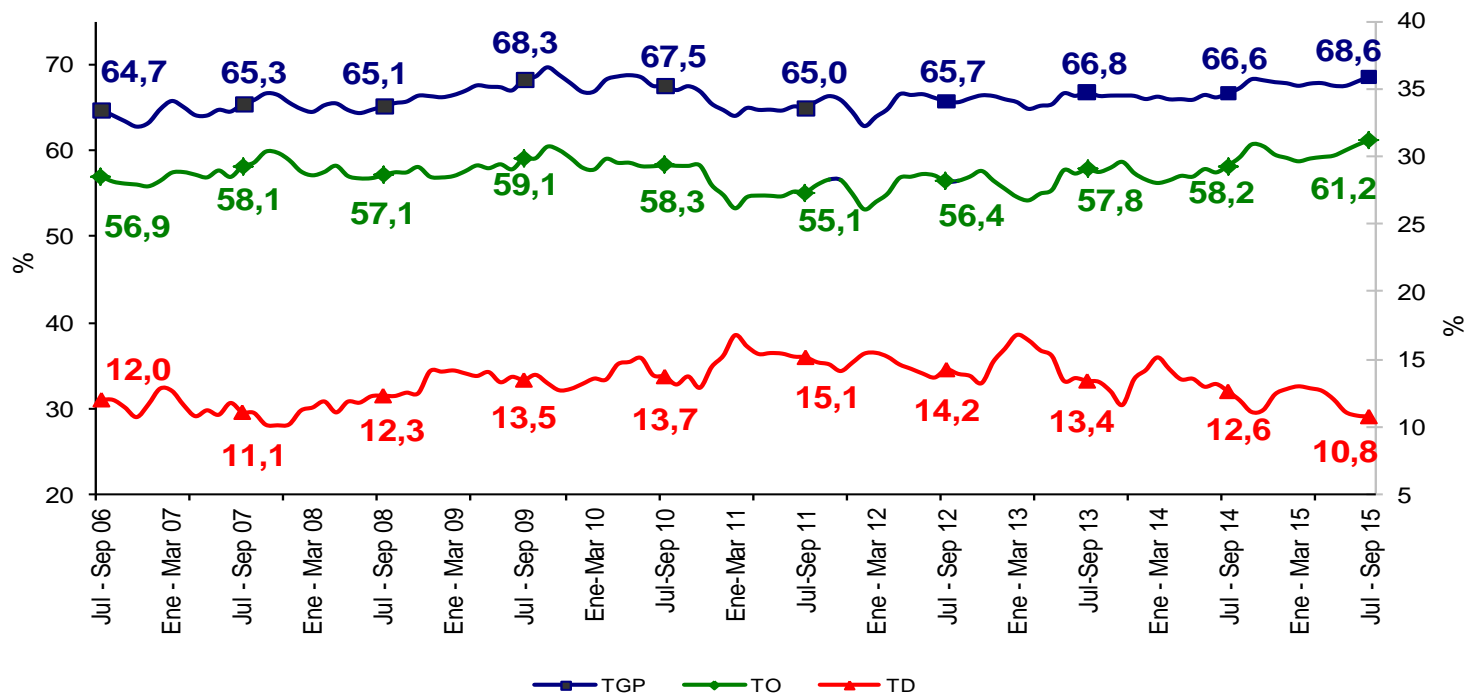

Fuente: DANE – Gran Encuesta Integrada de Hogares

CALI AM	Variación estadísticamente significativa	Límite Inferior	Límite Superior	Error Relativo %
TD	Sí	9,7	11,8	5,1
TO	Sí	59,9	62,5	1,1
TGP	Sí	67,4	69,7	0,8
TSS	Sí	30,9	34,2	2,6
TSO	Sí	12,0	14,5	4,7

Fuente DANE, Metodología Estadística



Tasa subempleo subjetivo y objetivo Cali AM Trimestre Julio - Septiembre (2006 - 2015)

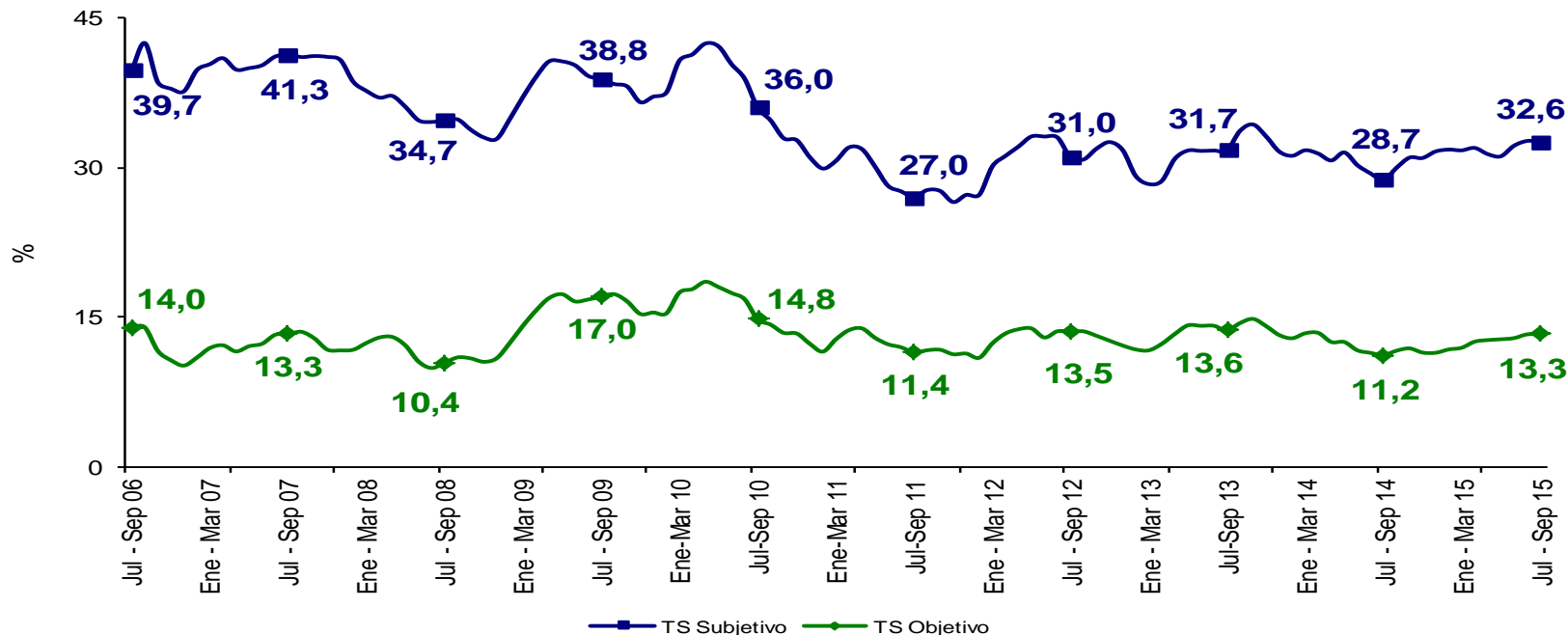

Fuente: DANE – Gran Encuesta Integrada de Hogares

CALI AM	Variación estadísticamente significativa	Límite Inferior	Límite Superior	Error Relativo %
Julio - Septiembre				
TD	Sí	9,7	11,8	5,1
TO	Sí	59,9	62,5	1,1
TGP	Sí	67,4	69,7	0,8
TSS	Sí	30,9	34,2	2,6
TSO	Sí	12,0	14,5	4,7

Fuente DANE, Metodología Estadística

Tasa global de participación, ocupación y desempleo

Barranquilla AM

Trimestre Julio - Septiembre (2006 - 2015)

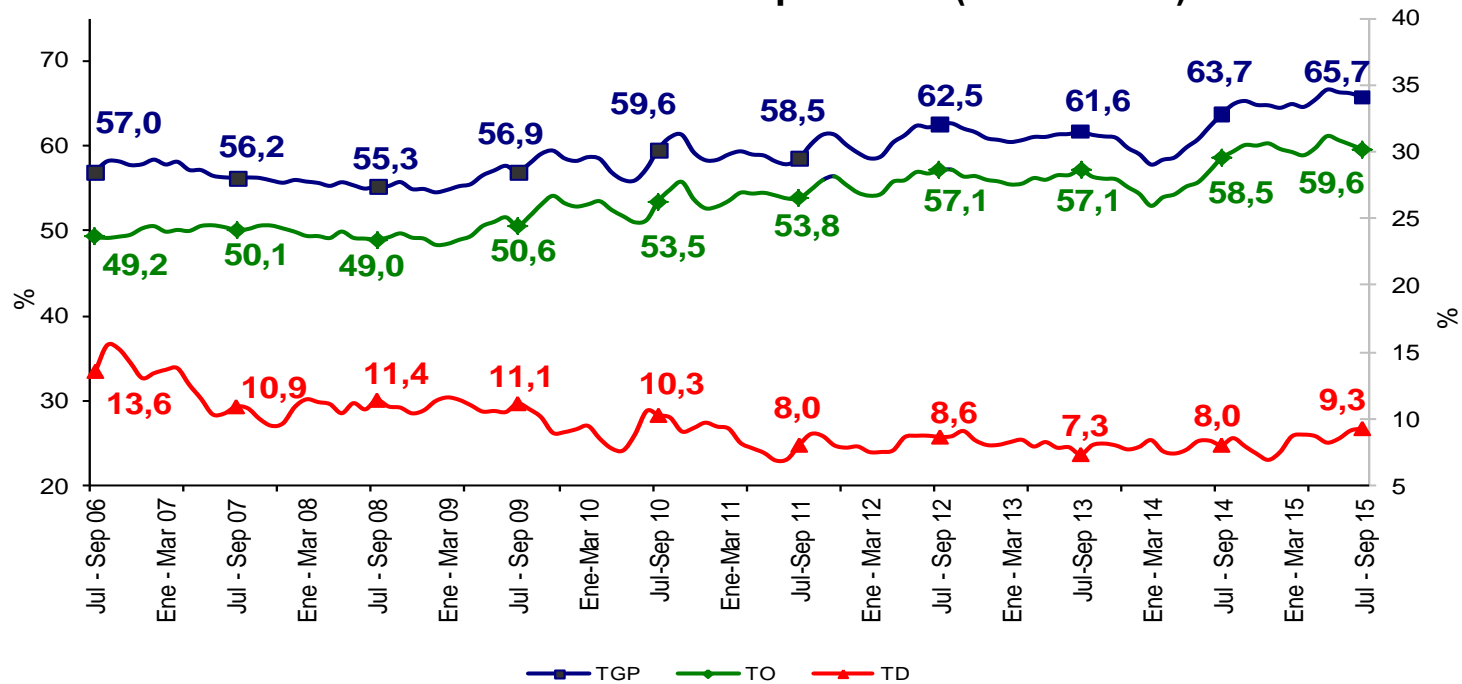

Fuente: DANE – Gran Encuesta Integrada de Hogares

BARRANQUILLA AM	Variación estadísticamente significativa	Límite Inferior	Límite Superior	Error Relativo %
TD	Sí	8,5	10,1	4,5
TO	No	58,5	60,7	0,9
TGP	Sí	64,7	66,7	0,8
TSS	Sí	35,7	38,9	2,2
TSO	Sí	13,1	15,0	3,5

Fuente DANE, Metodología Estadística

Tasa subempleo subjetivo y objetivo Barranquilla AM Trimestre Julio - Septiembre (2006 - 2015)

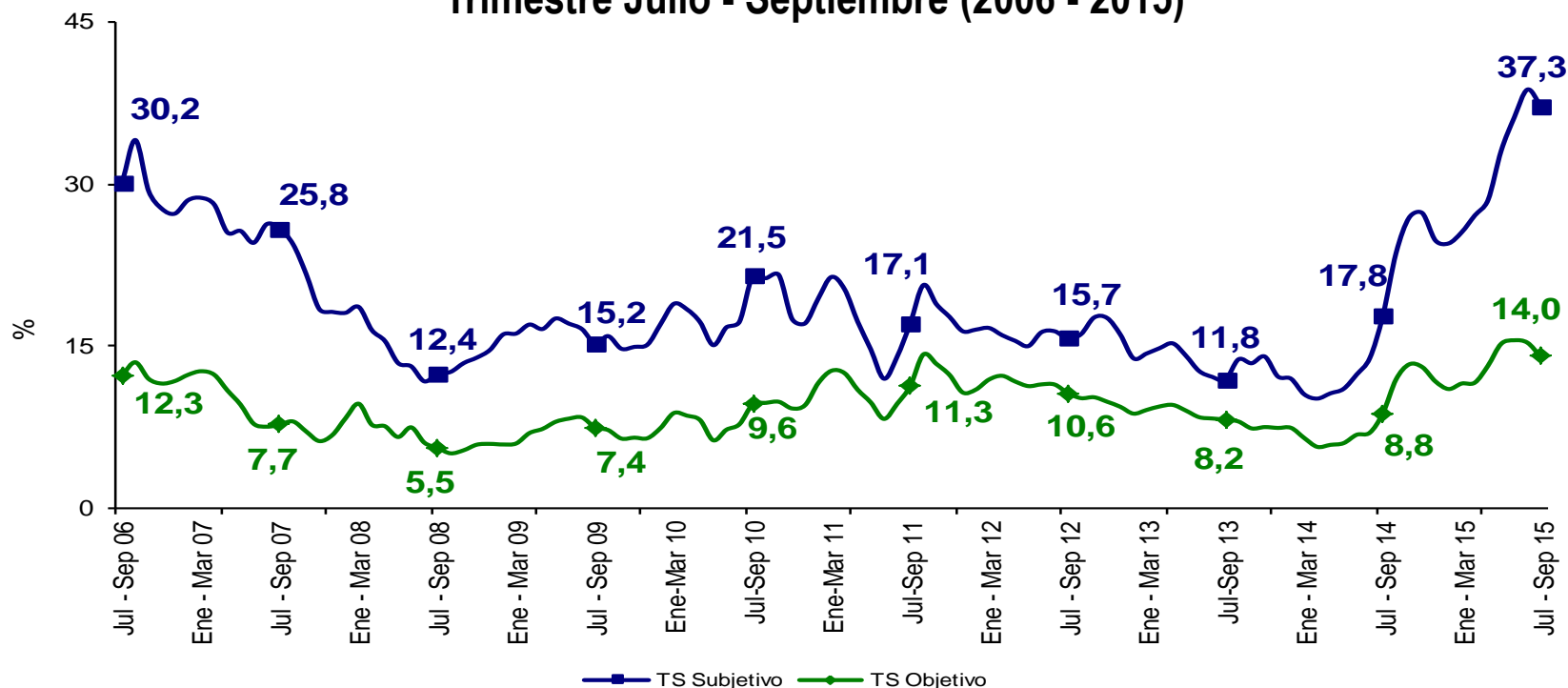

Fuente: DANE – Gran Encuesta Integrada de Hogares

BARRANQUILLA AM		Variación estadísticamente significativa	Límite Inferior	Límite Superior	Error Relativo %
Julio - Septiembre					
TD		Sí	8,5	10,1	4,5
TO		No	58,5	60,7	0,9
TGP		Sí	64,7	66,7	0,8
TSS		Sí	35,7	38,9	2,2
TSO		Sí	13,1	15,0	3,5

Fuente DANE, Metodología Estadística



Tasa global de participación, ocupación y desempleo Bucaramanga AM Trimestre Julio - Septiembre (2006 - 2015)

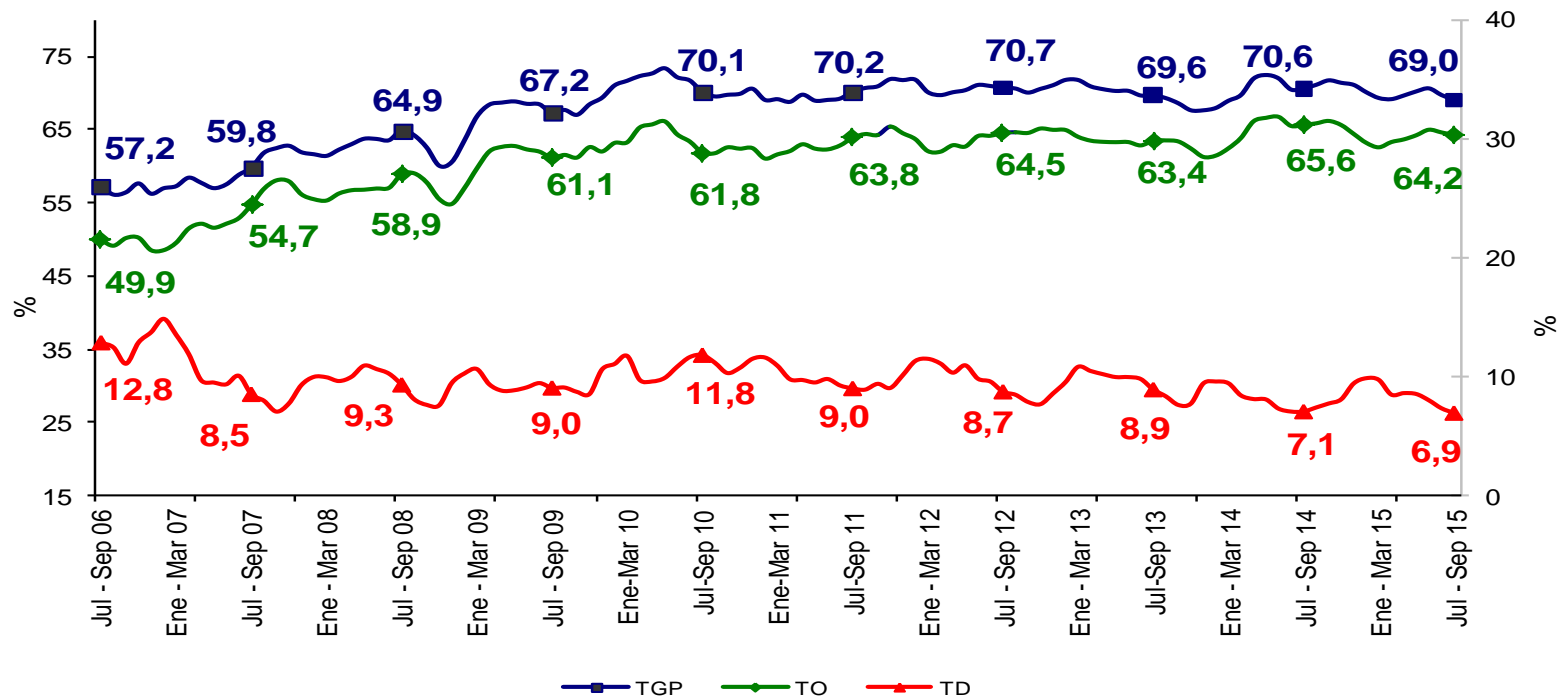

Fuente: DANE – Gran Encuesta Integrada de Hogares

BUCARAMANGA AM	Variación estadísticamente significativa	Límite Inferior	Límite Superior	Error Relativo %
TD	No	6,1	7,8	6,2
TO	No	62,8	65,7	1,2
TGP	No	67,6	70,4	1,0
TSS	Sí	24,0	28,0	3,9
TSO	No	9,9	12,1	5,1

Fuente DANE, Metodología Estadística



Tasa subempleo subjetivo y objetivo Bucaramanga AM Trimestre Julio - Septiembre (2006 - 2015)



Fuente: DANE – Gran Encuesta Integrada de Hogares

BUARAMANGA AM	Variación estadísticamente significativa	Límite Inferior	Límite Superior	Error Relativo %
Julio - Septiembre				
TD	No	6,1	7,8	6,2
TO	No	62,8	65,7	1,2
TGP	No	67,6	70,4	1,0
TSS	Sí	24,0	28,0	3,9
TSO	No	9,9	12,1	5,1

Fuente DANE, Metodología Estadística

Tasa global de participación, ocupación y desempleo Manizales AM Trimestre Julio - Septiembre (2006 - 2015)

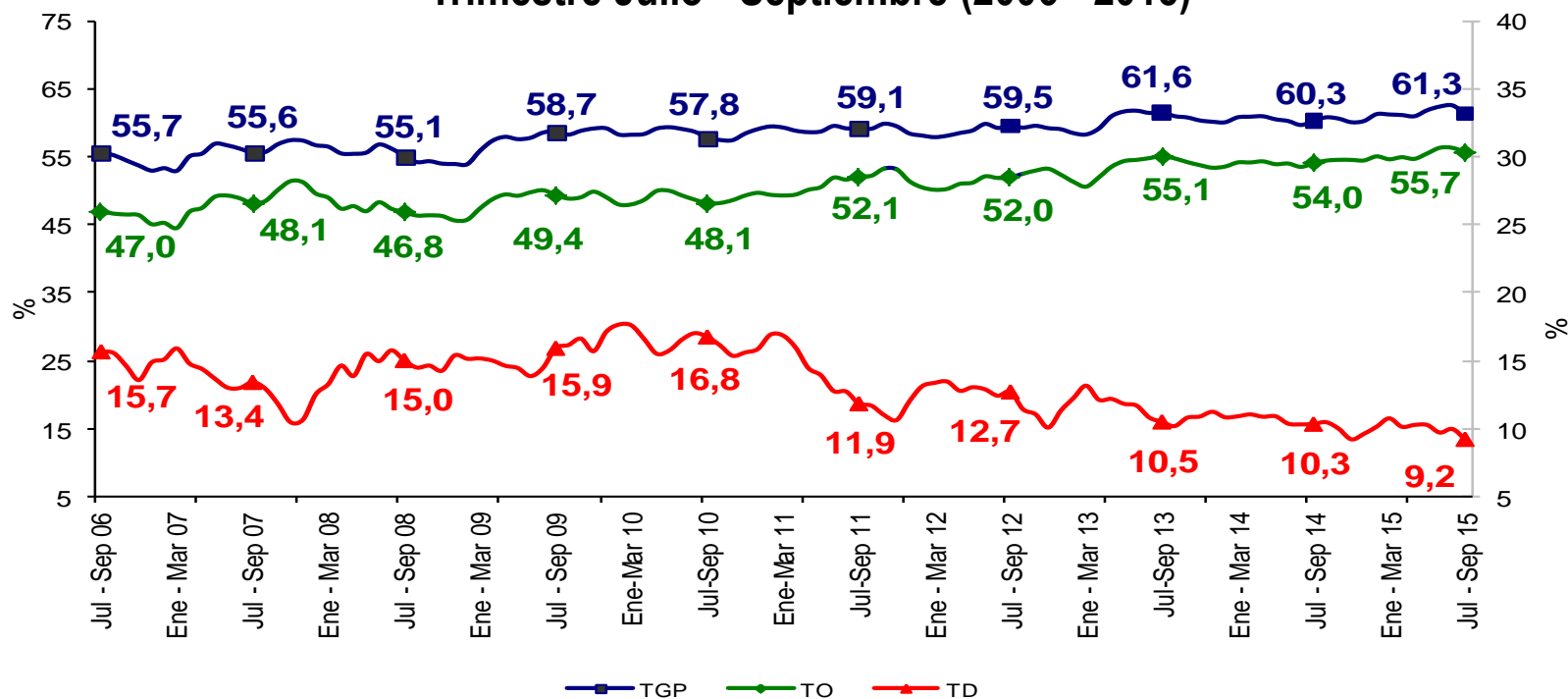

Fuente: DANE – Gran Encuesta Integrada de Hogares

MANIZALES AM	Variación estadísticamente significativa	Límite Inferior	Límite Superior	Error Relativo %
TD	No	8,2	10,3	5,9
TO	No	54,4	57,0	1,2
TGP	No	60,1	62,6	1,1
TSS	No	21,4	25,0	3,9
TSO	No	5,7	7,4	6,9

Fuente DANE, Metodología Estadística



Tasa subempleo subjetivo y objetivo Manizales AM Trimestre Julio - Septiembre (2006 - 2015)

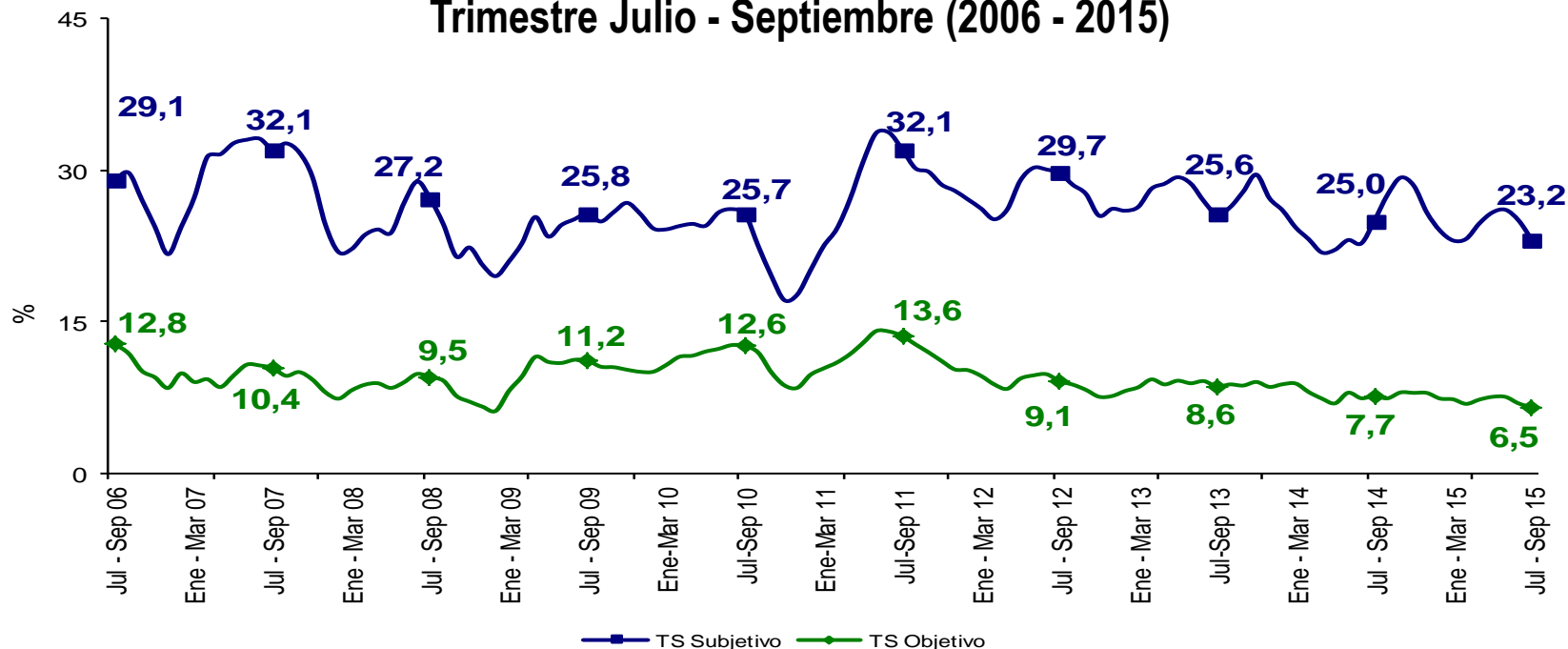

Fuente: DANE – Gran Encuesta Integrada de Hogares

MANIZALES AM	Variación estadísticamente significativa	Límite Inferior	Límite Superior	Error Relativo %
Julio - Septiembre				
TD	No	8,2	10,3	5,9
TO	No	54,4	57,0	1,2
TGP	No	60,1	62,6	1,1
TSS	No	21,4	25,0	3,9
TSO	No	5,7	7,4	6,9

Fuente DANE, Metodología Estadística

Tasa global de participación, ocupación y desempleo

Pasto

Trimestre Julio - Septiembre (2006 - 2015)

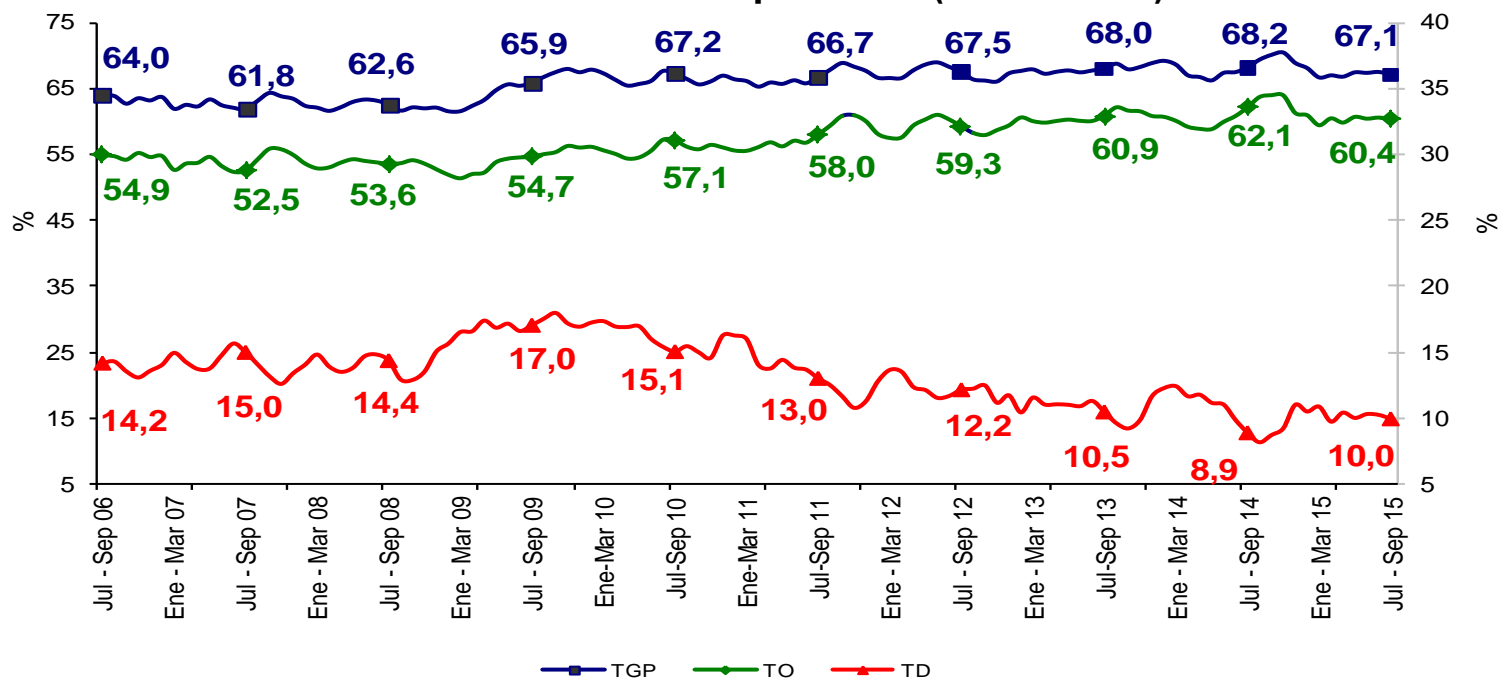

Fuente: DANE – Gran Encuesta Integrada de Hogares

PASTO	Variación estadísticamente significativa	Límite Inferior	Límite Superior	Error Relativo %
TD	No	8,8	11,1	5,8
TO	No	59,2	61,6	1,0
TGP	No	65,9	68,3	0,9
TSS	No	38,3	42,8	2,8
TSO	No	17,5	21,0	4,7

Fuente DANE, Metodología Estadística



Tasa subempleo subjetivo y objetivo Pasto Trimestre Julio - Septiembre (2006 - 2015)

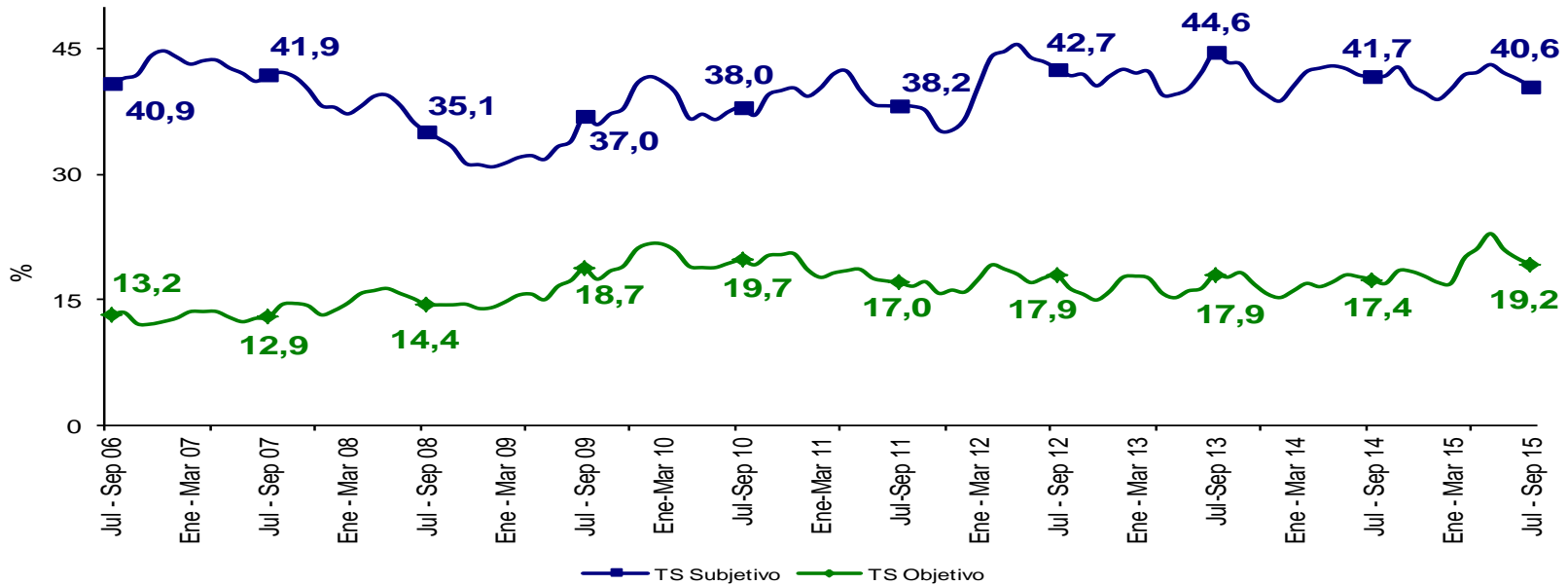

Fuente: DANE – Gran Encuesta Integrada de Hogares

PASTO	Variación estadísticamente significativa	Límite Inferior	Límite Superior	Error Relativo %
TD	No	8,8	11,1	5,8
TO	No	59,2	61,6	1,0
TGP	No	65,9	68,3	0,9
TSS	No	38,3	42,8	2,8
TSO	No	17,5	21,0	4,7

Fuente DANE, Metodología Estadística

Tasa global de participación, ocupación y desempleo

Pereira AM

Trimestre Julio - Septiembre (2006 - 2015)

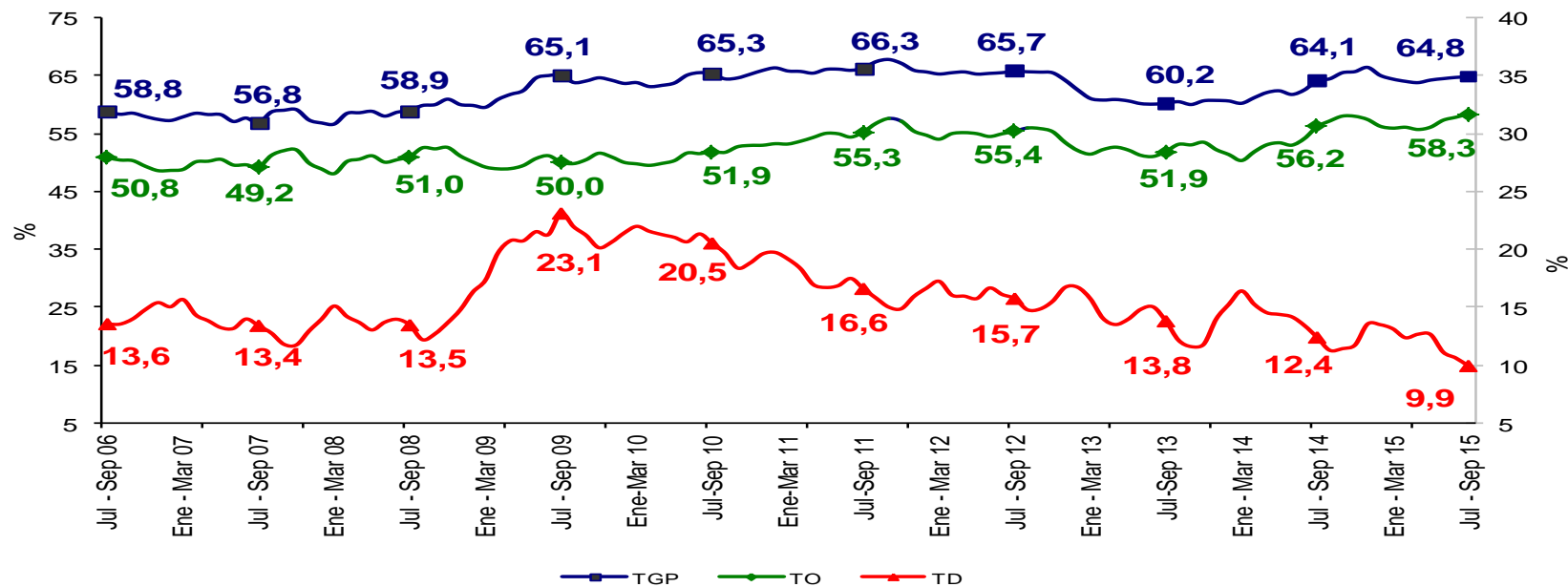

Fuente: DANE – Gran Encuesta Integrada de Hogares

PEREIRA AM	Variación estadísticamente significativa	Límite Inferior	Límite Superior	Error Relativo %
TD	Sí	8,8	11,1	5,9
TO	No	56,8	59,9	1,4
TGP	No	63,4	66,2	1,1
TSS	No	20,4	24,1	4,2
TSO	No	8,1	10,4	6,5

Fuente DANE, Metodología Estadística



Tasa subempleo subjetivo y objetivo Pereira AM Trimestre Julio - Septiembre (2006 - 2015)

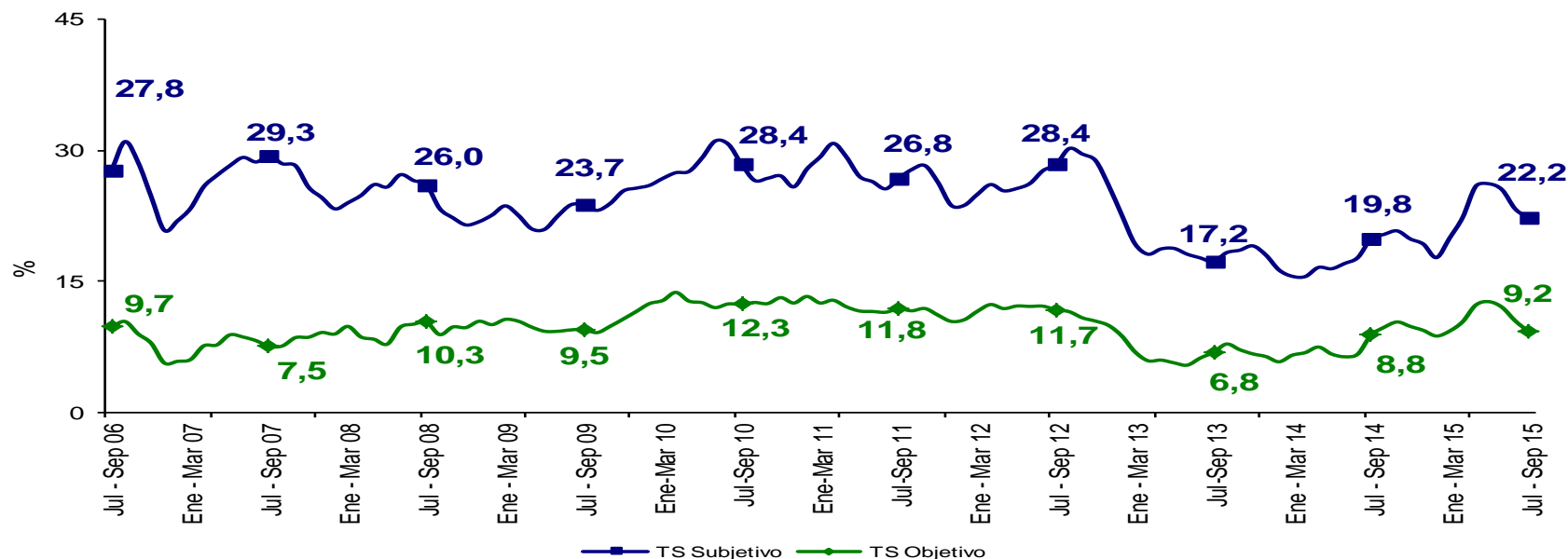

Fuente: DANE – Gran Encuesta Integrada de Hogares

PEREIRA AM	Variación estadísticamente significativa	Límite Inferior	Límite Superior	Error Relativo %
Julio - Septiembre				
TD	Sí	8,8	11,1	5,9
TO	No	56,8	59,9	1,4
TGP	No	63,4	66,2	1,1
TSS	No	20,4	24,1	4,2
TSO	No	8,1	10,4	6,5

Fuente DANE, Metodología Estadística

Tasa global de participación, ocupación y desempleo

Cúcuta AM

Trimestre Julio - Septiembre (2006 - 2015)

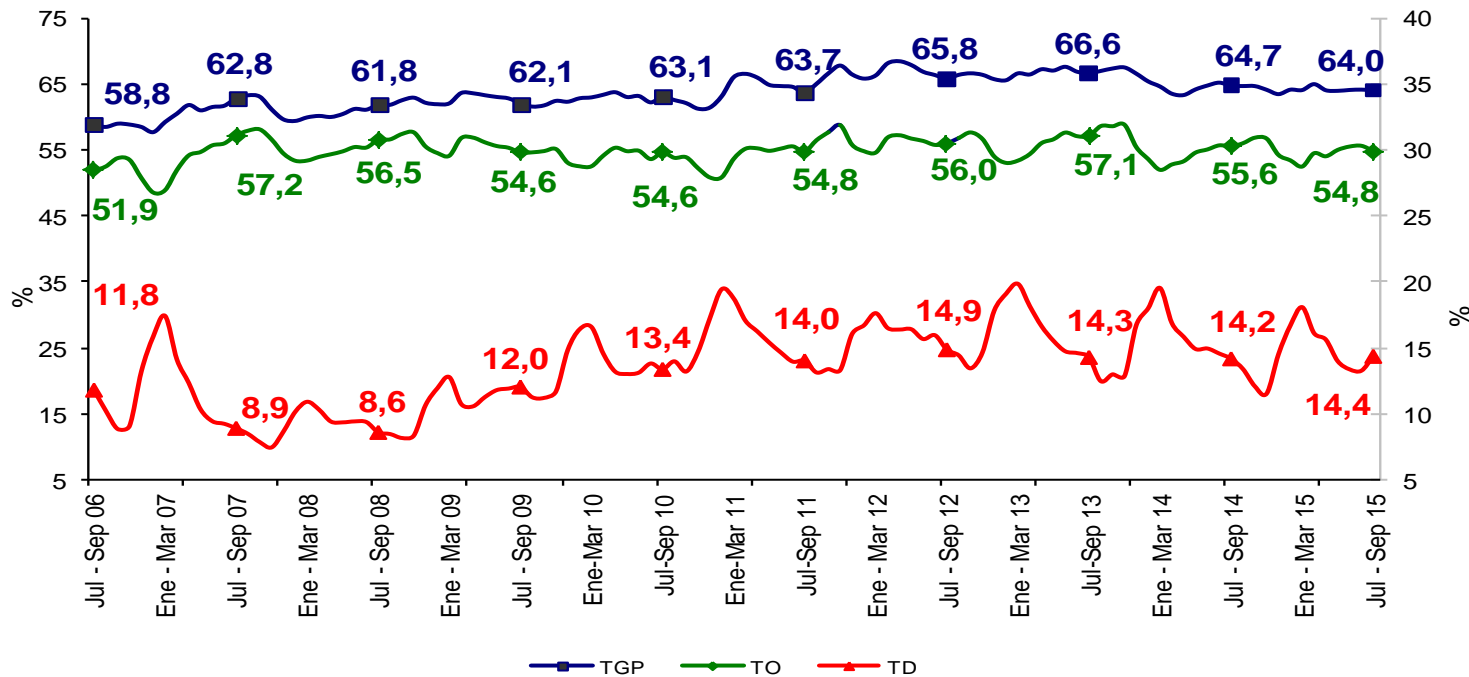

Fuente: DANE – Gran Encuesta Integrada de Hogares

CÚCUTA AM	Variación estadísticamente significativa	Límite Inferior	Límite Superior	Error Relativo %
TD	No	13,0	15,8	4,9
TO	No	53,3	56,3	1,4
TGP	No	62,4	65,6	1,3
TSS	No	23,6	27,8	4,2
TSO	No	10,7	13,9	6,5

Fuente DANE, Metodología Estadística

Tasa subempleo subjetivo y objetivo

Cúcuta AM

Trimestre Julio - Septiembre (2006 - 2015)

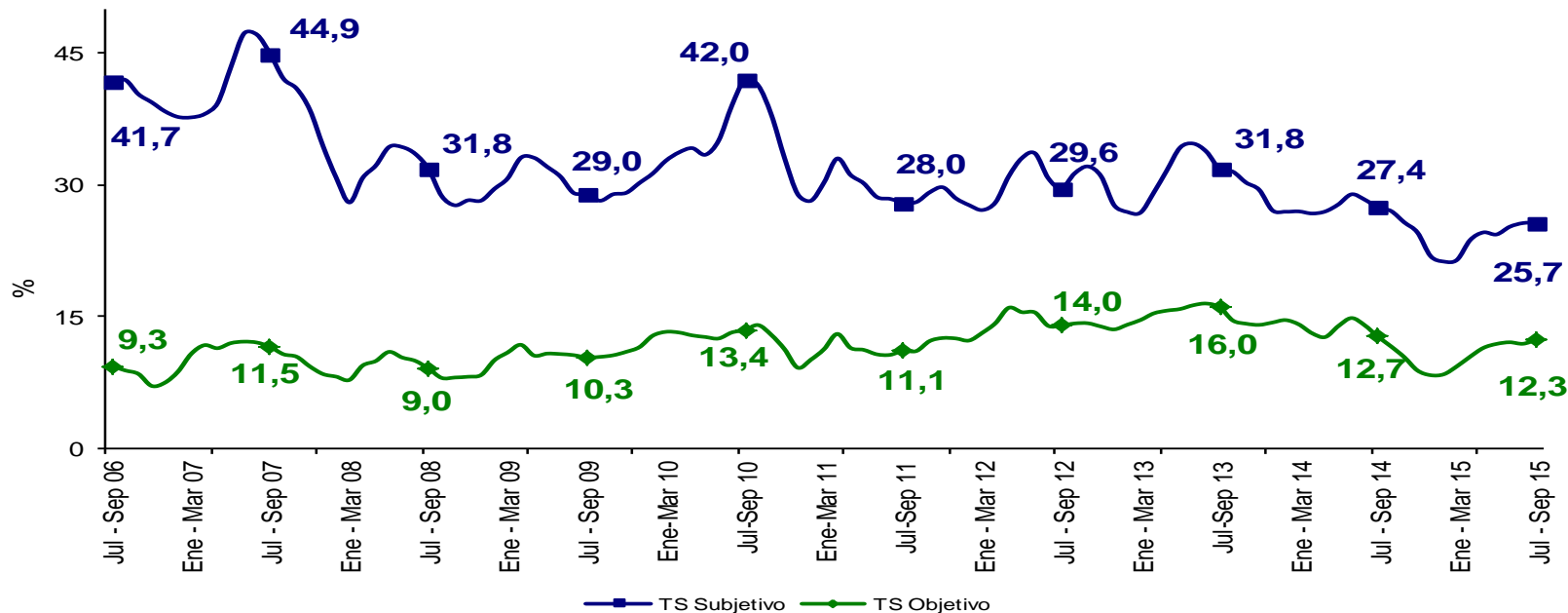

Fuente: DANE – Gran Encuesta Integrada de Hogares

CÚCUTA AM	Variación estadísticamente significativa	Límite Inferior	Límite Superior	Error Relativo %
TD	No	13,0	15,8	4,9
TO	No	53,3	56,3	1,4
TGP	No	62,4	65,6	1,3
TSS	No	23,6	27,8	4,2
TSO	No	10,7	13,9	6,5

Fuente DANE, Metodología Estadística

Tasa global de participación, ocupación y desempleo

Ibagué

Trimestre Julio - Septiembre (2006 - 2015)

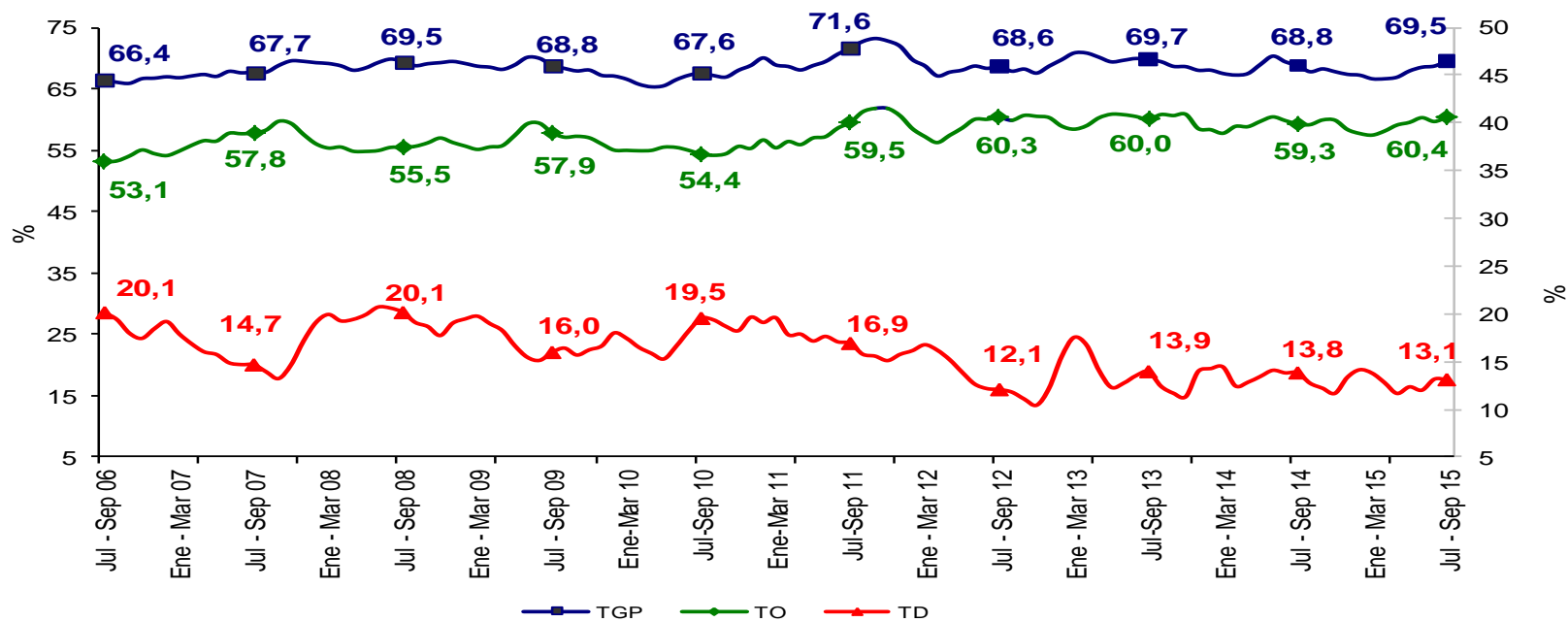

Fuente: DANE – Gran Encuesta Integrada de Hogares

IBAGUÉ	Variación estadísticamente significativa	Límite	Límite	Error
		Inferior	Superior	Relativo %
TD	No	11,9	14,3	4,7
TO	No	58,9	61,9	1,3
TGP	No	68,0	71,0	1,1
TSS	Sí	34,6	38,7	2,9
TSO	No	13,8	16,2	4,1

Fuente DANE, Metodología Estadística



Tasa subempleo subjetivo y objetivo

Ibagué

Trimestre Julio - Septiembre (2006 - 2015)

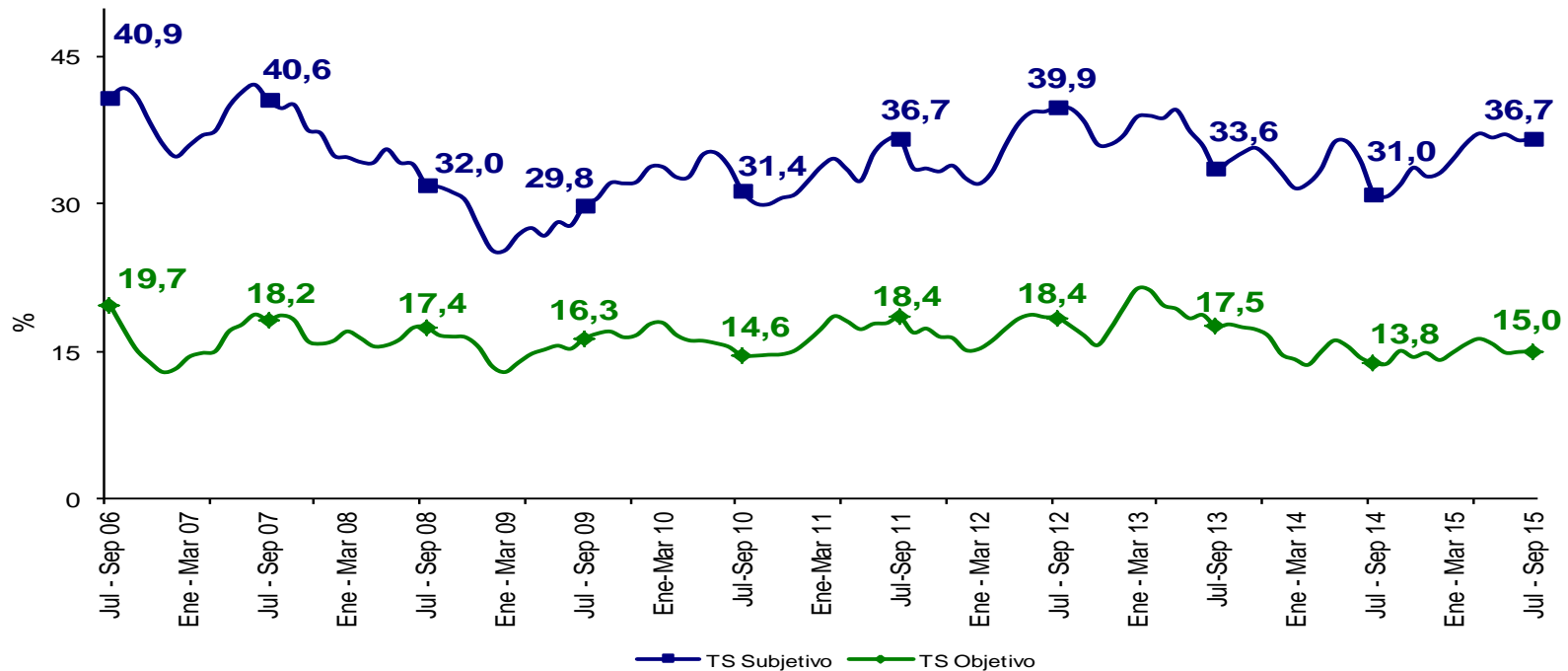

Fuente: DANE – Gran Encuesta Integrada de Hogares

IBAGUÉ	Variación estadísticamente significativa	Límite Inferior	Límite Superior	Error Relativo %
Julio - Septiembre				
TD	No	11,9	14,3	4,7
TO	No	58,9	61,9	1,3
TGP	No	68,0	71,0	1,1
TSS	Sí	34,6	38,7	2,9
TSO	No	13,8	16,2	4,1

Fuente DANE, Metodología Estadística

Tasa global de participación, ocupación y desempleo Montería Trimestre Julio - Septiembre (2006 - 2015)

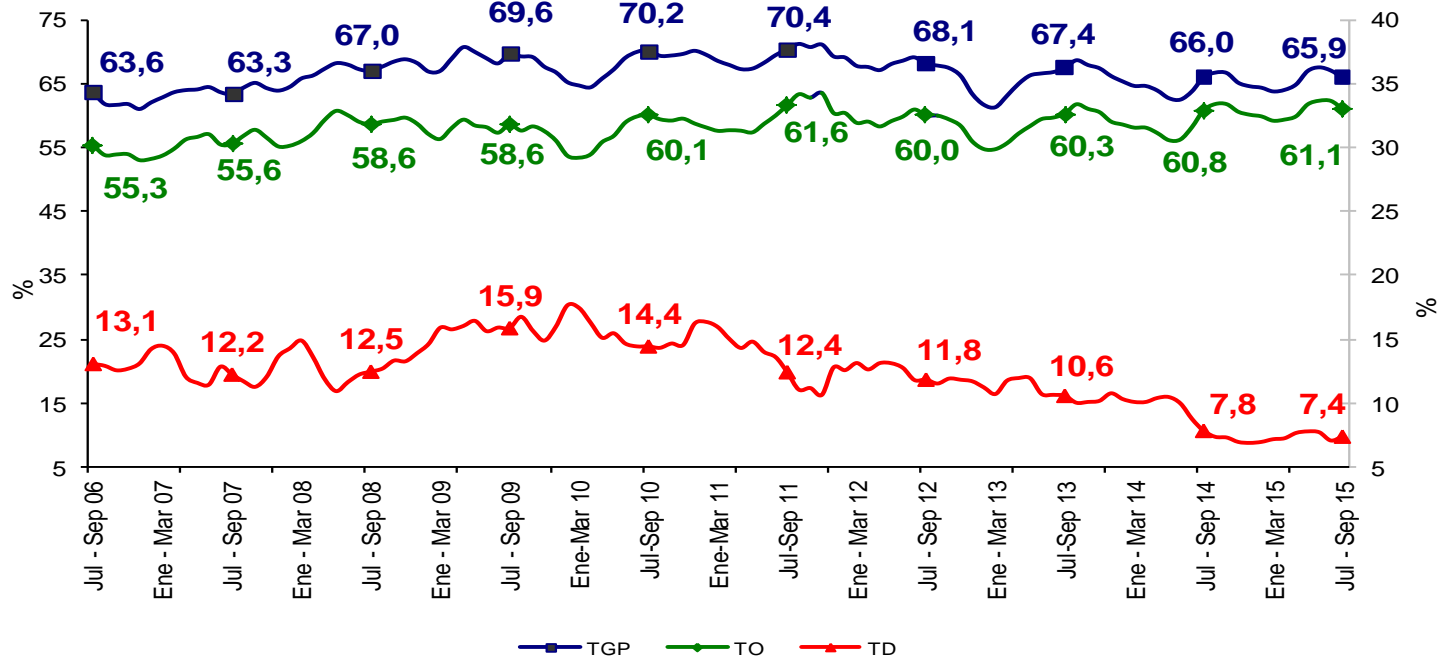

Fuente: DANE – Gran Encuesta Integrada de Hogares

MONTERÍA	Variación estadísticamente significativa	Límite Inferior	Límite Superior	Error Relativo %
Julio - Septiembre				
TD	No	6,5	8,2	5,9
TO	No	59,8	62,4	1,1
TGP	No	64,7	67,2	1,0
TSS	Sí	16,9	21,6	6,3
TSO	Sí	6,5	8,7	7,3

Fuente DANE, Metodología Estadística

Tasa subempleo subjetivo y objetivo Montería Trimestre Julio - Septiembre (2006 - 2015)

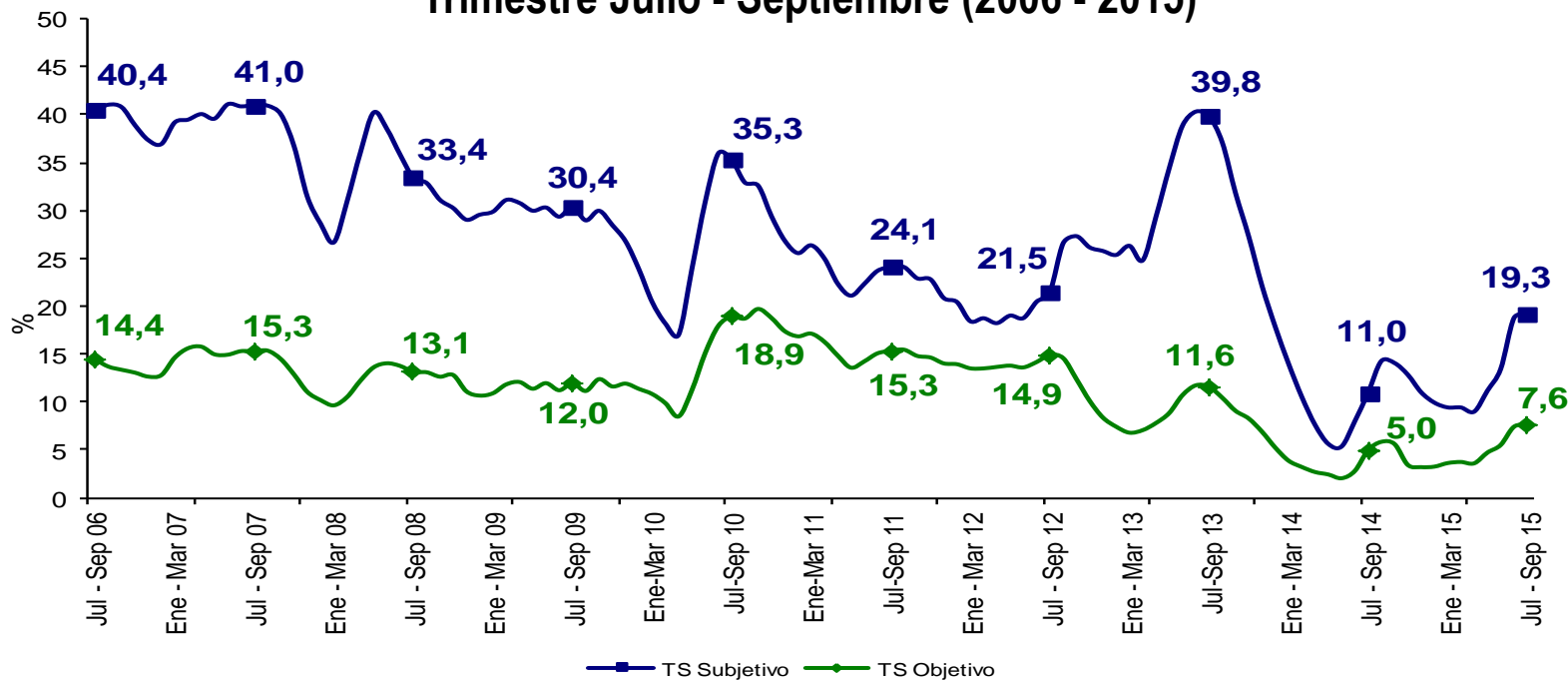

Fuente: DANE – Gran Encuesta Integrada de Hogares

MONTERÍA	Variación estadísticamente significativa	Límite Inferior	Límite Superior	Error Relativo %
Julio - Septiembre				
TD	No	6,5	8,2	5,9
TO	No	59,8	62,4	1,1
TGP	No	64,7	67,2	1,0
TSS	Sí	16,9	21,6	6,3
TSO	Sí	6,5	8,7	7,3

Fuente DANE, Metodología Estadística



Tasa global de participación, ocupación y desempleo Cartagena Trimestre Julio - Septiembre (2006 - 2015)

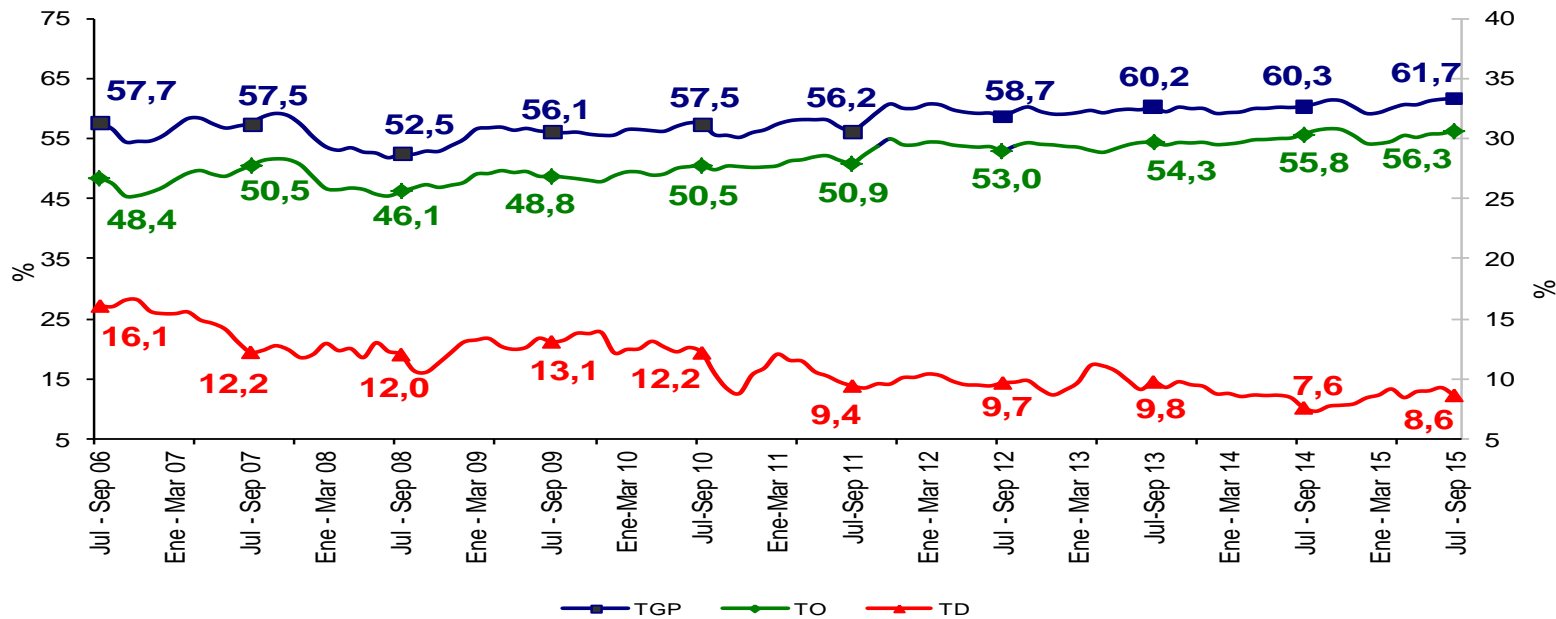

Fuente: DANE – Gran Encuesta Integrada de Hogares

CARTAGENA	Variación estadísticamente significativa	Límite Inferior	Límite Superior	Error Relativo %
TD	No	7,7	9,6	5,4
TO	No	55,0	57,7	1,2
TGP	No	60,4	62,9	1,0
TSS	No	13,7	17,3	6,0
TSO	No	6,0	8,2	7,9

Fuente DANE, Metodología Estadística

Tasa subempleo subjetivo y objetivo Cartagena Trimestre Julio - Septiembre (2006 - 2015)

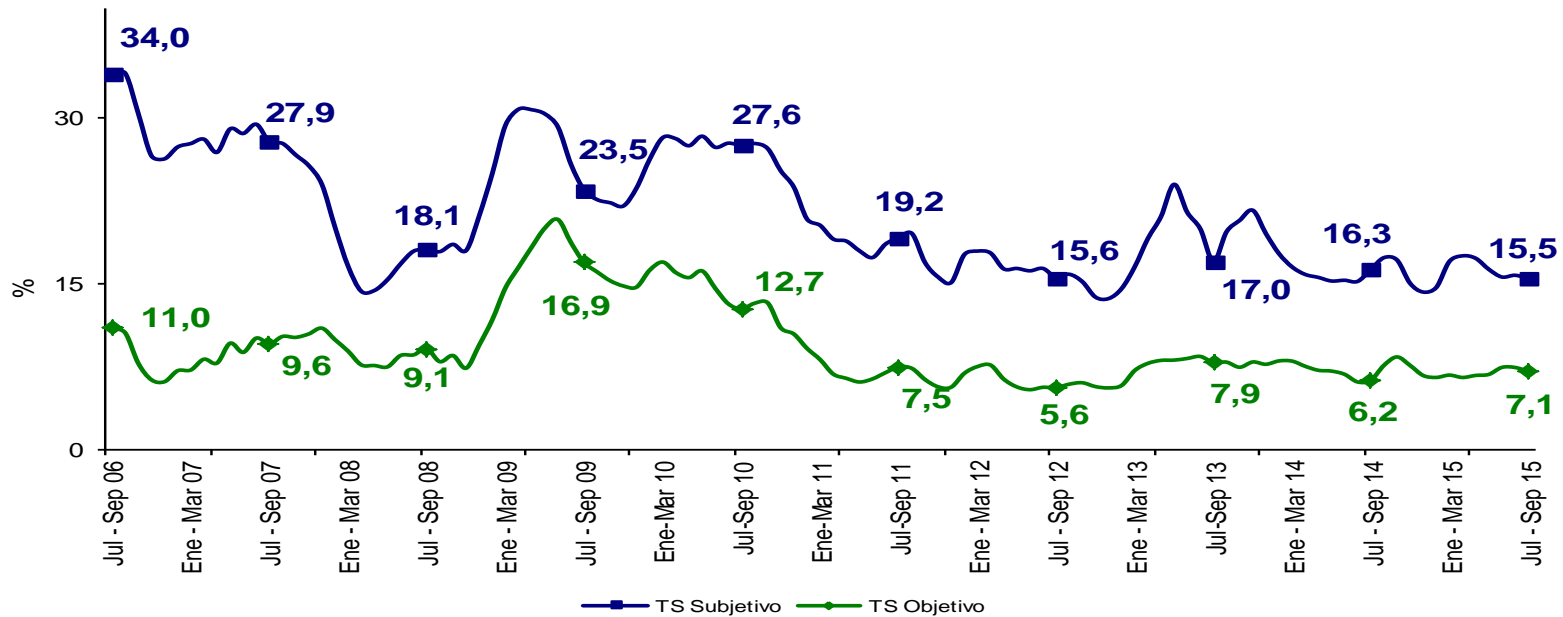

Fuente: DANE – Gran Encuesta Integrada de Hogares

CARTAGENA	Variación estadísticamente significativa	Límite Inferior	Límite Superior	Error Relativo %
Julio - Septiembre				
TD	No	7,7	9,6	5,4
TO	No	55,0	57,7	1,2
TGP	No	60,4	62,9	1,0
TSS	No	13,7	17,3	6,0
TSO	No	6,0	8,2	7,9

Fuente DANE, Metodología Estadística



Tasa global de participación, ocupación y desempleo Villavicencio Trimestre Julio - Septiembre (2006 - 2015)

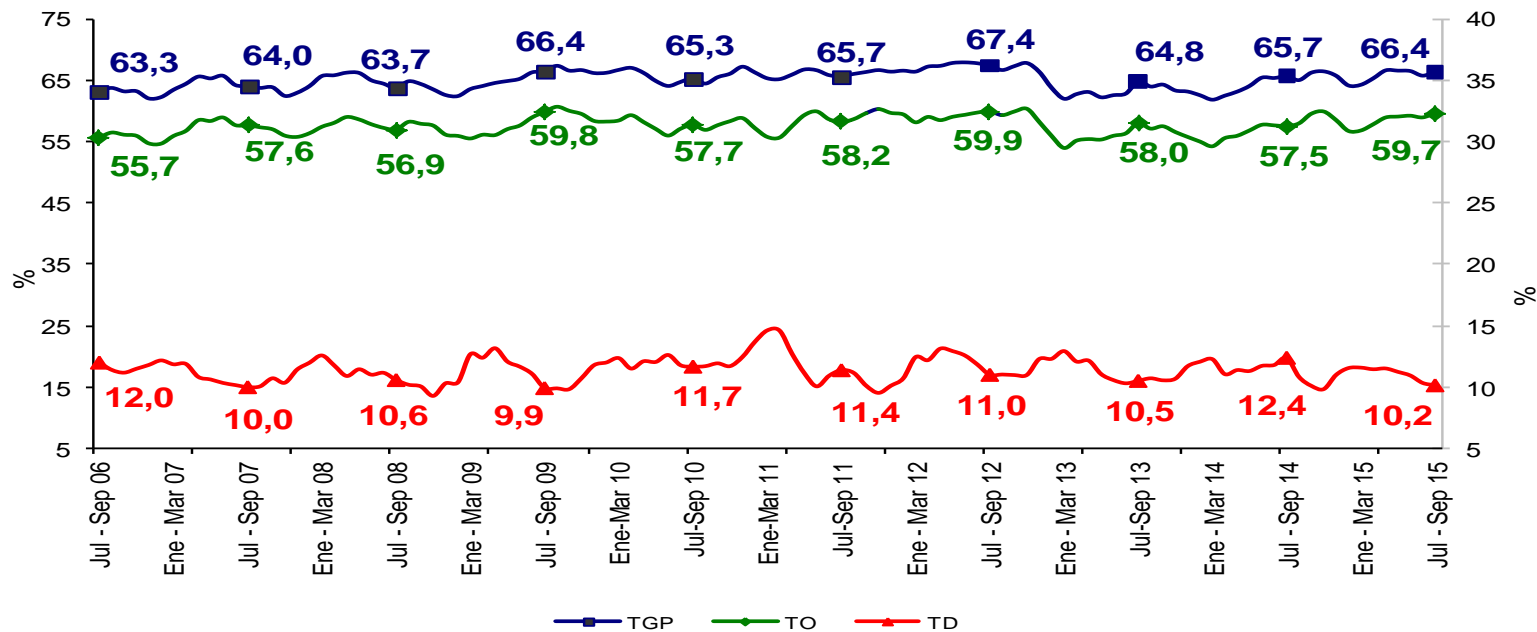

Fuente: DANE – Gran Encuesta Integrada de Hogares

VILLAVICENCIO	Variación estadísticamente significativa	Límite Inferior	Límite Superior	Error Relativo %
TD	Sí	9,1	11,2	5,1
TO	No	57,9	61,4	1,5
TGP	No	64,5	68,3	1,5
TSS	No	19,2	22,6	4,1
TSO	No	8,1	10,3	6,2

Fuente DANE, Metodología Estadística

Tasa subempleo subjetivo y objetivo Villavicencio Trimestre Julio - Septiembre (2006 - 2015)

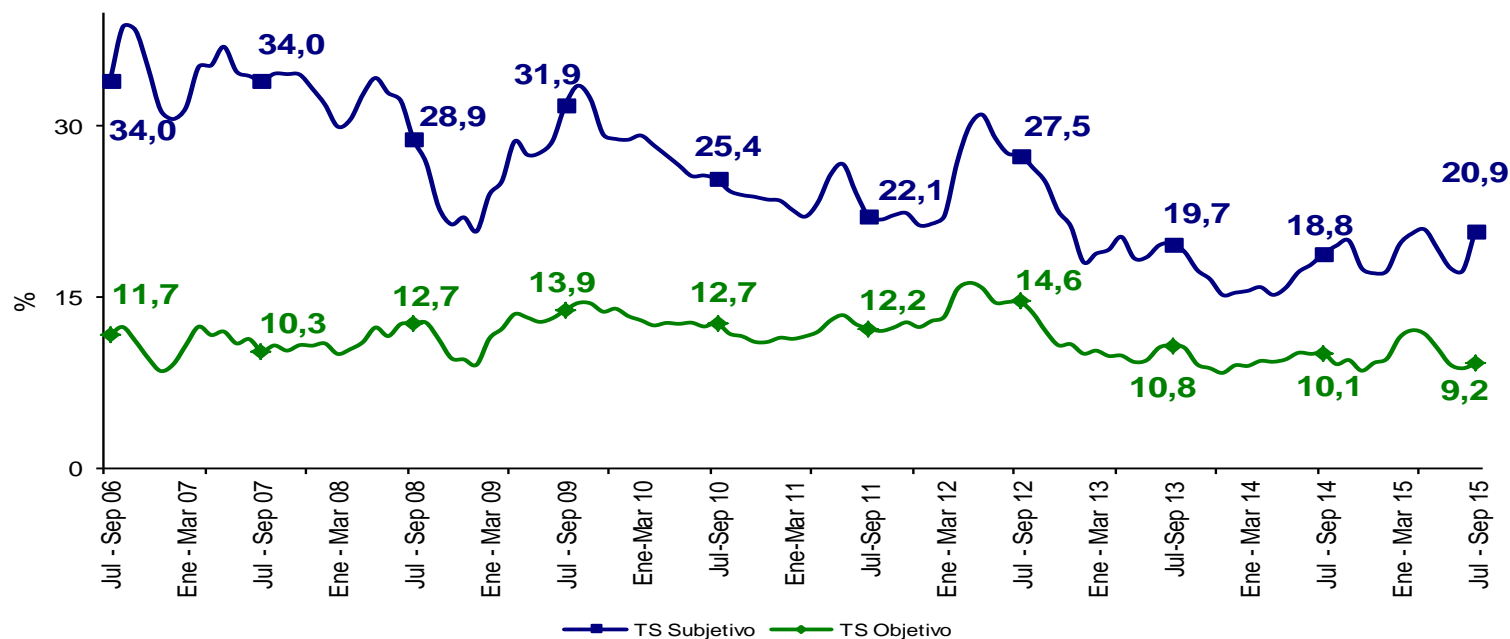

Fuente: DANE – Gran Encuesta Integrada de Hogares

VILLAVICENCIO	Variación estadísticamente significativa	Límite Inferior	Límite Superior	Error Relativo %
TD	Sí	9,1	11,2	5,1
TO	No	57,9	61,4	1,5
TGP	No	64,5	68,3	1,5
TSS	No	19,2	22,6	4,1
TSO	No	8,1	10,3	6,2

Fuente DANE, Metodología Estadística

Tasa global de participación, ocupación y desempleo Tunja Trimestre Julio - Septiembre (2009 - 2015)

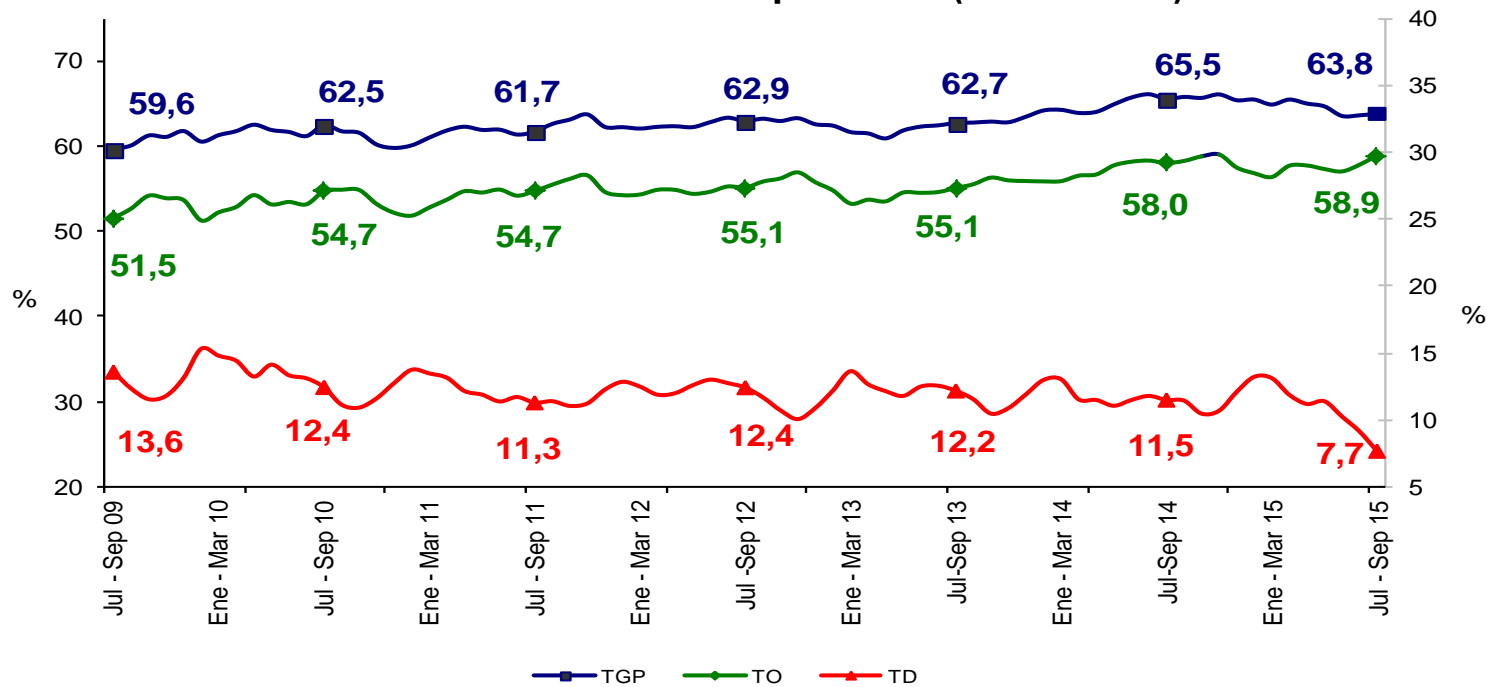

Fuente: DANE – Gran Encuesta Integrada de Hogares

TUNJA	Variación estadísticamente significativa	Límite Inferior	Límite Superior	Error Relativo %
TD	Sí	6,6	8,7	7,1
TO	No	57,5	60,3	1,2
TGP	No	62,5	65,1	1,1
TSS	No	25,7	30,4	4,3
TSO	Sí	6,9	9,3	7,5

Fuente DANE, Metodología Estadística



Tasa subempleo subjetivo y objetivo Tunja

Trimestre Julio - Septiembre (2009 - 2015)

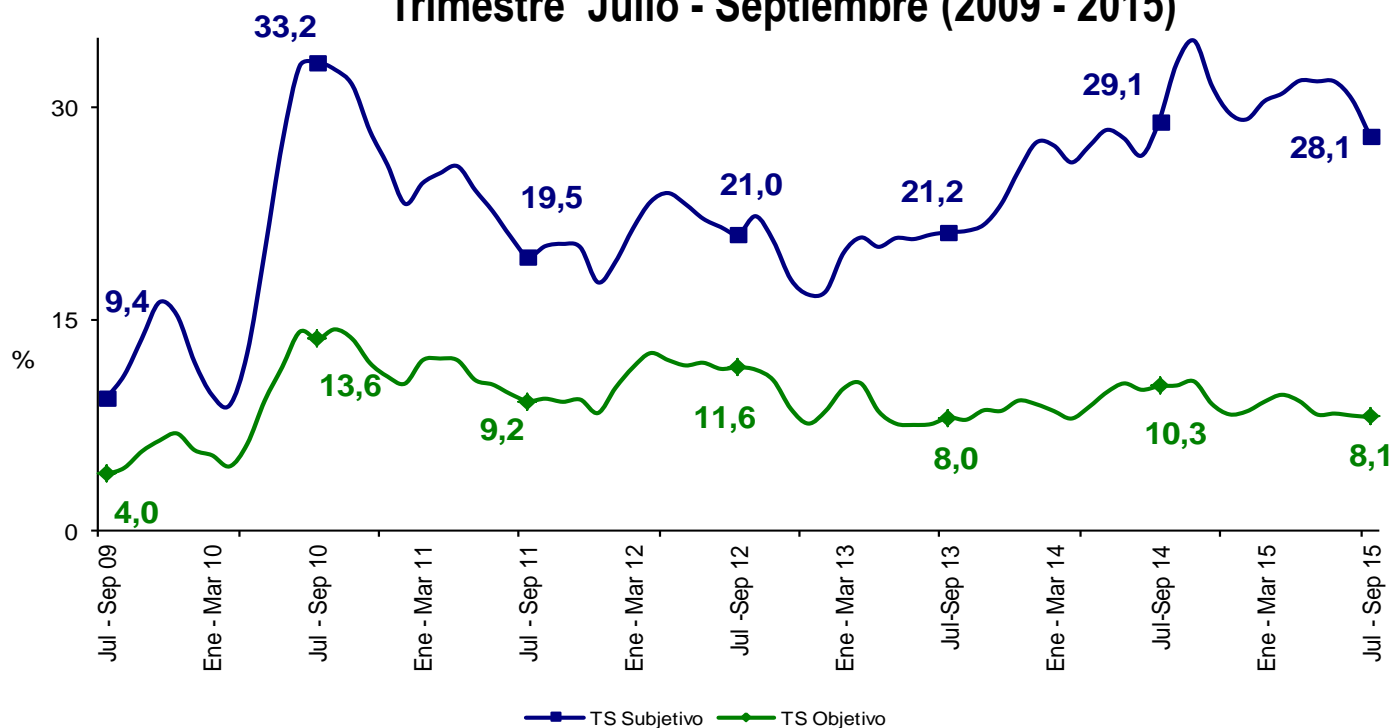

Fuente: DANE – Gran Encuesta Integrada de Hogares

TUNJA	Variación estadísticamente significativa	Límite Inferior	Límite Superior	Error Relativo %
TD	Sí	6,6	8,7	7,1
TO	No	57,5	60,3	1,2
TGP	No	62,5	65,1	1,1
TSS	No	25,7	30,4	4,3
TSO	Sí	6,9	9,3	7,5

Fuente DANE, Metodología Estadística



Tasa global de participación, ocupación y desempleo Florencia Trimestre Julio - Septiembre (2009 - 2015)

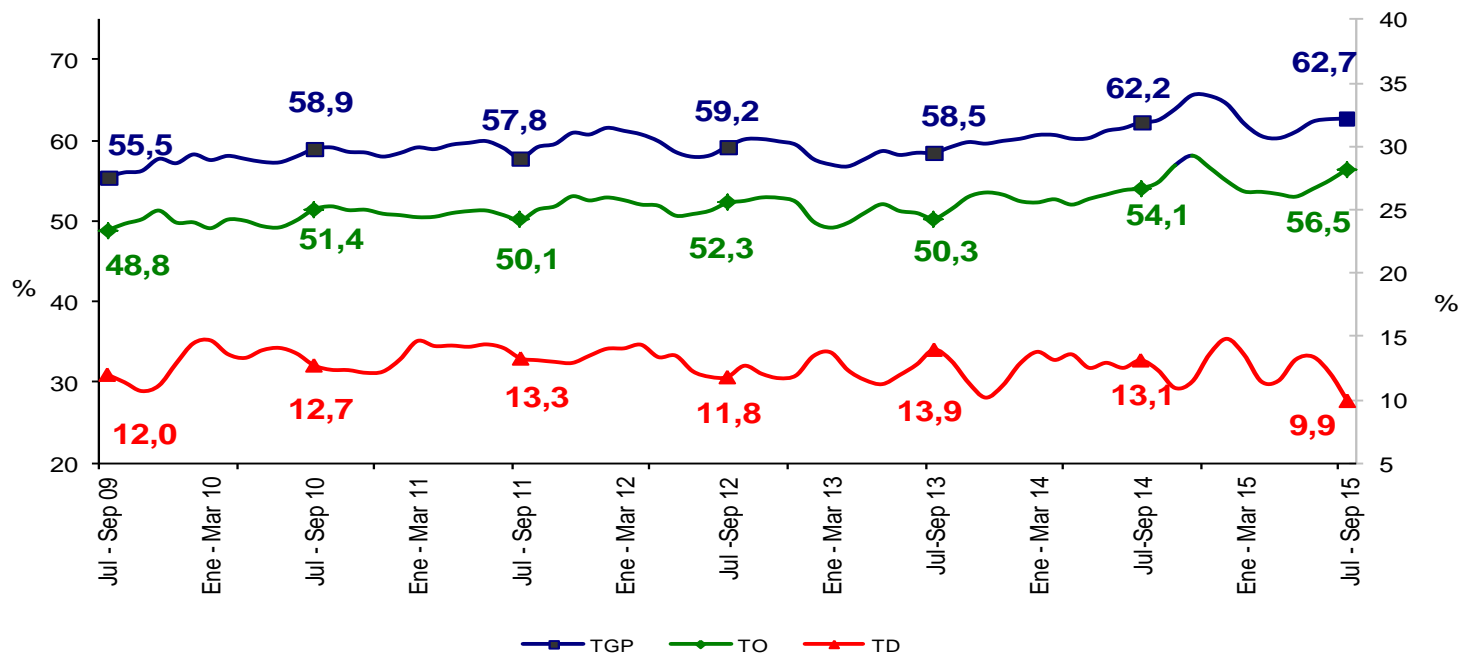

Fuente: DANE – Gran Encuesta Integrada de Hogares

FLORENCIA	Variación estadísticamente significativa	Límite Inferior	Límite Superior	Error Relativo %
TD	Sí	8,7	11,1	6,1
TO	Sí	55,0	57,9	1,3
TGP	No	61,3	64,1	1,2
TSS	No	25,2	29,8	4,2
TSO	No	9,2	12,0	6,9

Fuente DANE, Metodología Estadística

Tasa subempleo subjetivo y objetivo Florencia Trimestre Julio - Septiembre (2009 - 2015)

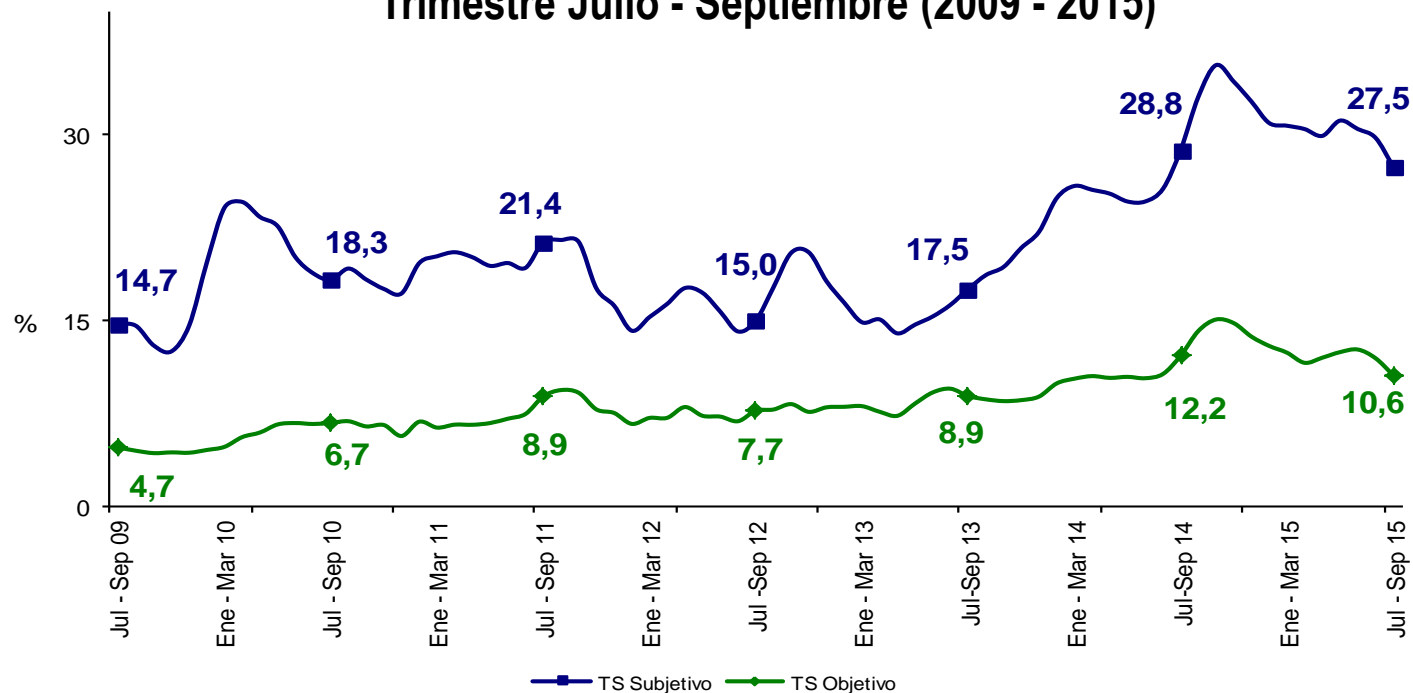

Fuente: DANE – Gran Encuesta Integrada de Hogares

FLORENCIA	Variación estadísticamente significativa	Límite Inferior	Límite Superior	Error Relativo %
TD	Sí	8,7	11,1	6,1
TO	Sí	55,0	57,9	1,3
TGP	No	61,3	64,1	1,2
TSS	No	25,2	29,8	4,2
TSO	No	9,2	12,0	6,9

Fuente DANE, Metodología Estadística



Tasa global de participación, ocupación y desempleo

Popayán

Trimestre Julio - Septiembre (2009 - 2015)

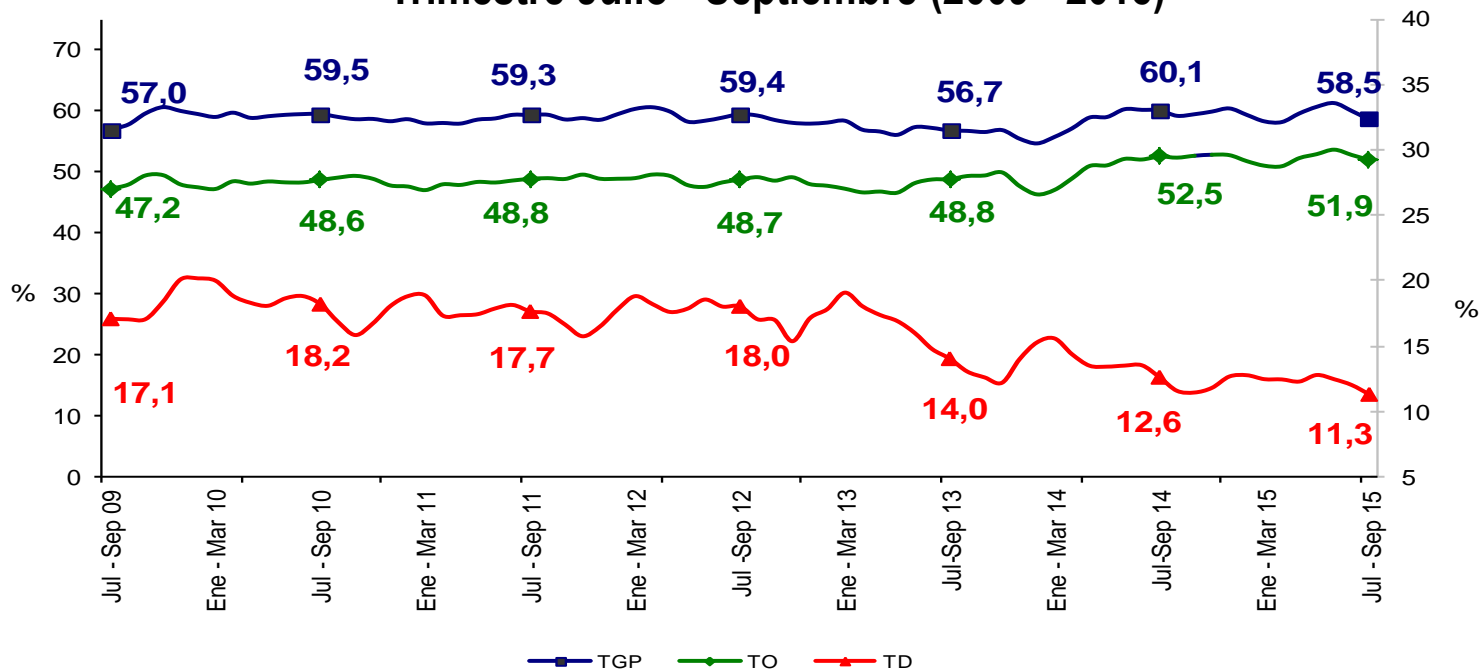

Fuente: DANE – Gran Encuesta Integrada de Hogares

POPAYÁN	Variación estadísticamente significativa	Límite Inferior	Límite Superior	Error Relativo %
Julio - Septiembre				
TD	No	10,0	12,6	5,7
TO	No	50,7	53,2	1,2
TGP	No	57,3	59,8	1,1
TSS	Sí	18,8	22,9	5,1
TSO	No	8,1	10,9	7,5

Fuente DANE, Metodología Estadística



Tasa subempleo subjetivo y objetivo Popayán Trimestre Julio - Septiembre (2009 - 2015)

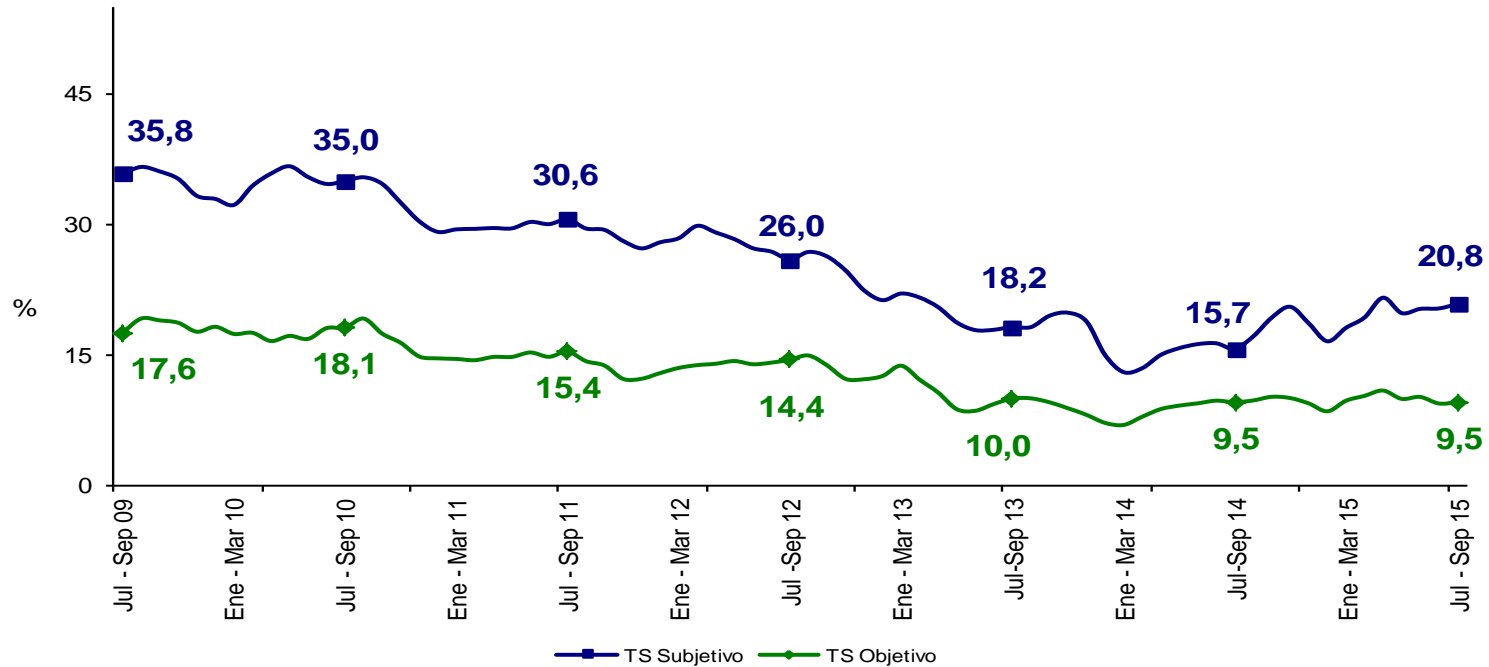

Fuente: DANE – Gran Encuesta Integrada de Hogares

POPAYÁN	Variación estadísticamente significativa	Límite Inferior	Límite Superior	Error Relativo %
TD	No	10,0	12,6	5,7
TO	No	50,7	53,2	1,2
TGP	No	57,3	59,8	1,1
TSS	Sí	18,8	22,9	5,1
TSO	No	8,1	10,9	7,5

Fuente DANE, Metodología Estadística



Tasa global de participación, ocupación y desempleo Valledupar Trimestre Julio - Septiembre (2009 - 2015)

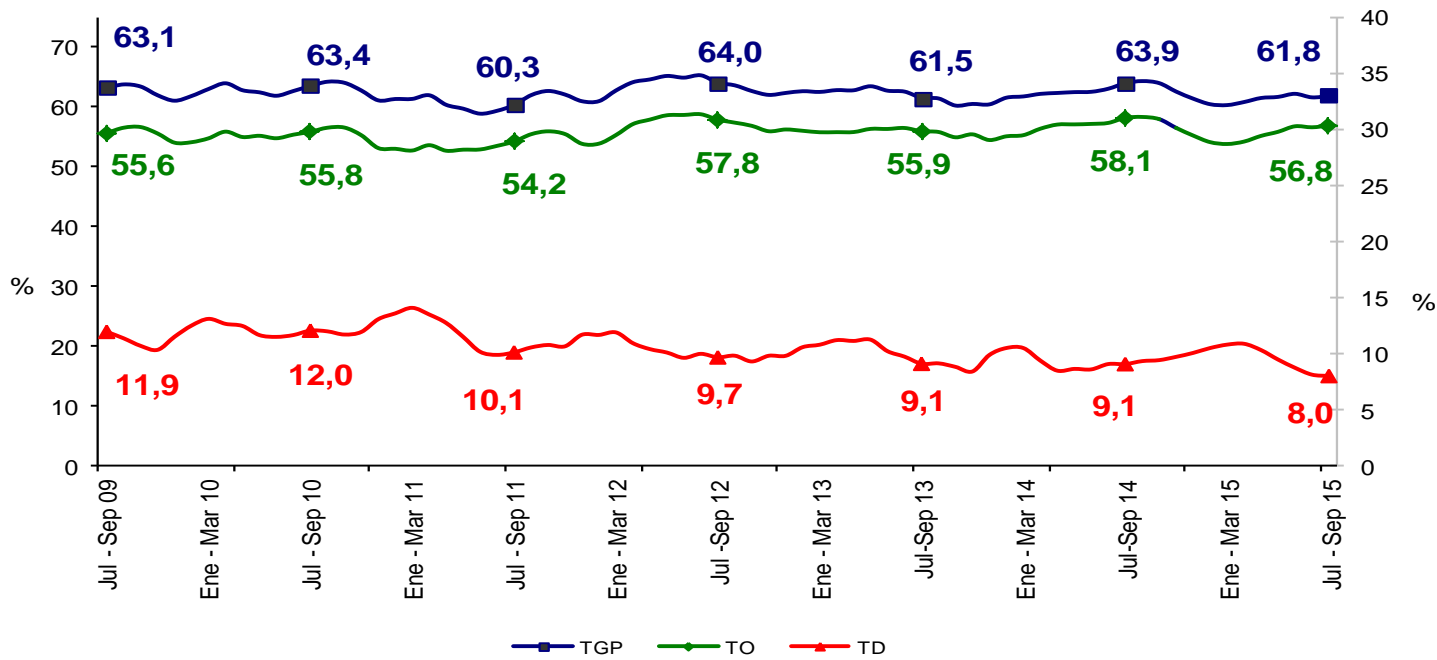

Fuente: DANE – Gran Encuesta Integrada de Hogares

VALLEDUPAR	Variación estadísticamente significativa	Límite Inferior	Límite Superior	Error Relativo %
TD	No	6,9	9,1	7,3
TO	No	55,5	58,2	1,2
TGP	Sí	60,5	63,1	1,1
TSS	Sí	9,5	12,2	6,4
TSO	Sí	3,9	5,5	8,7

Fuente DANE, Metodología Estadística



Tasa subempleo subjetivo y objetivo Valledupar Trimestre Julio - Septiembre (2009 - 2015)

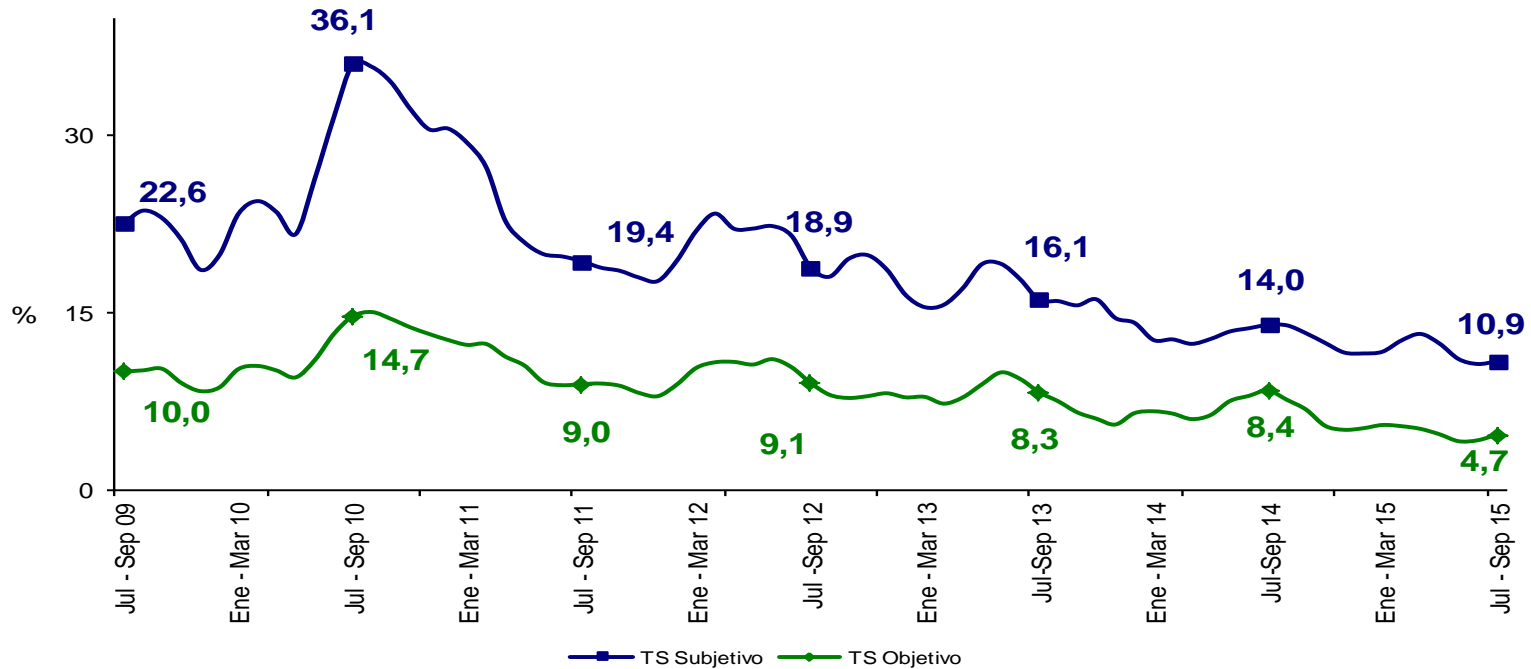

Fuente: DANE – Gran Encuesta Integrada de Hogares

VALLEDUPAR	Variación estadísticamente significativa	Límite Inferior	Límite Superior	Error Relativo %
TD	No	6,9	9,1	7,3
TO	No	55,5	58,2	1,2
TGP	Sí	60,5	63,1	1,1
TSS	Sí	9,5	12,2	6,4
TSO	Sí	3,9	5,5	8,7

Fuente DANE, Metodología Estadística



Tasa global de participación, ocupación y desempleo

Quibdó

Trimestre Julio - Septiembre (2009 - 2015)

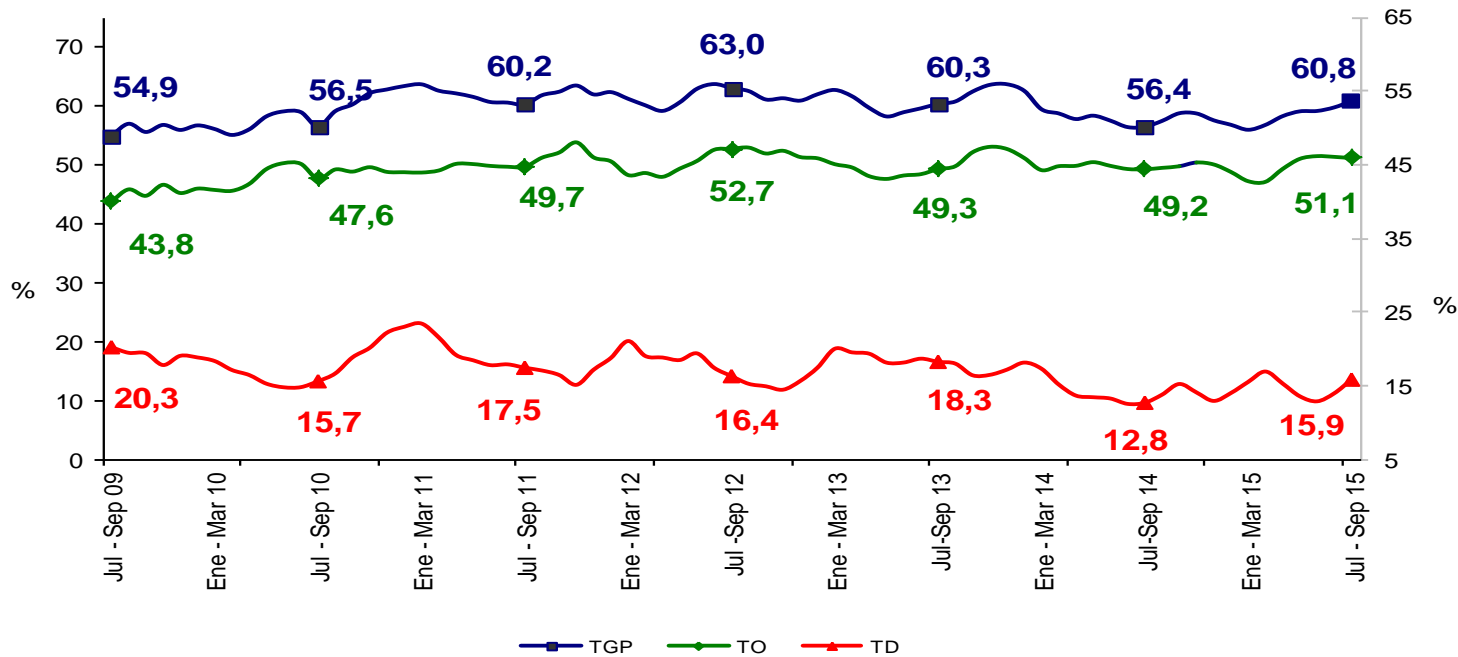

Fuente: DANE – Gran Encuesta Integrada de Hogares

QUIBDÓ	Variación estadísticamente significativa	Límite Inferior	Límite Superior	Error Relativo %
TD	Sí	13,9	17,9	6,5
TO	No	49,1	53,1	2,0
TGP	Sí	58,9	62,7	1,6
TSS	Sí	24,8	30,1	4,9
TSO	No	5,2	7,9	10,5

Fuente: DANE, Metodología Estadística



Tasa subempleo subjetivo y objetivo

Quibdó

Trimestre Julio - Septiembre (2009 - 2015)

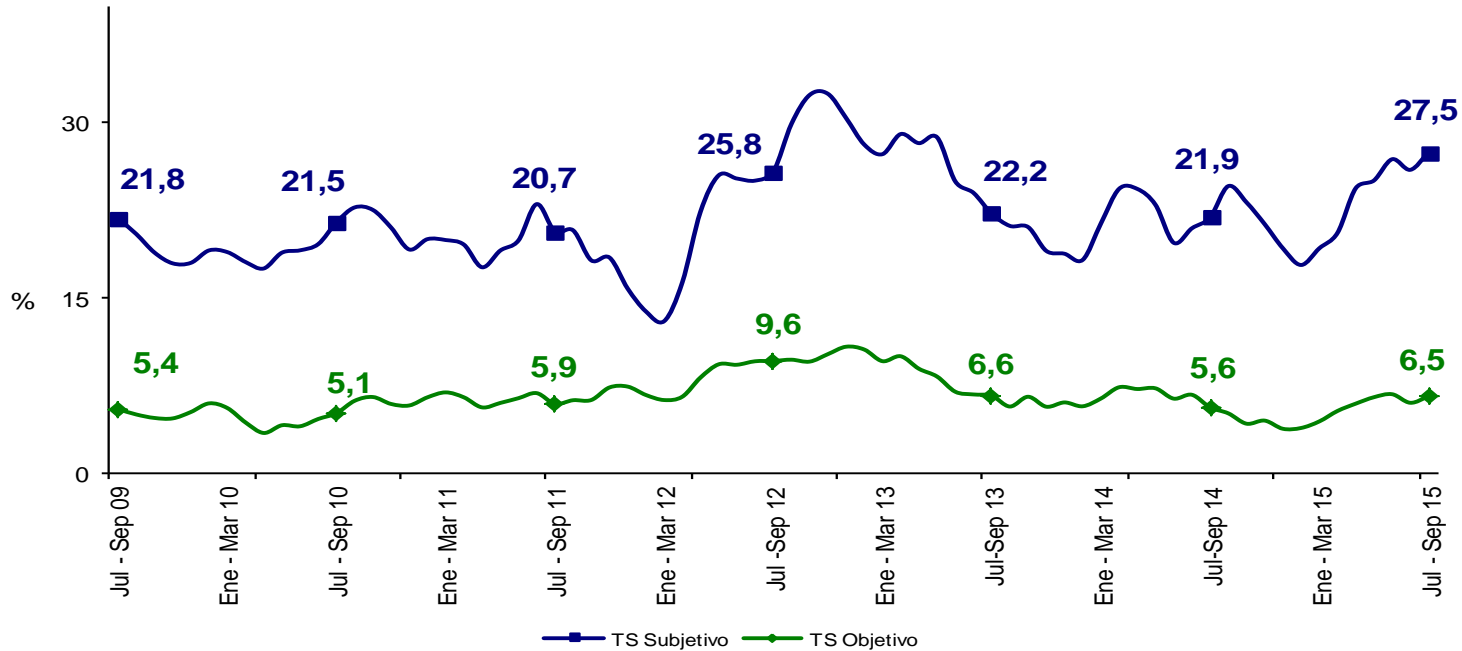

Fuente: DANE – Gran Encuesta Integrada de Hogares

QUIBDÓ	Variación estadísticamente significativa	Límite Inferior	Límite Superior	Error Relativo %
TD	Sí	13,9	17,9	6,5
TO	No	49,1	53,1	2,0
TGP	Sí	58,9	62,7	1,6
TSS	Sí	24,8	30,1	4,9
TSO	No	5,2	7,9	10,5

Fuente: DANE, Metodología Estadística



Tasa global de participación, ocupación y desempleo

Neiva

Trimestre Julio - Septiembre (2009 - 2015)

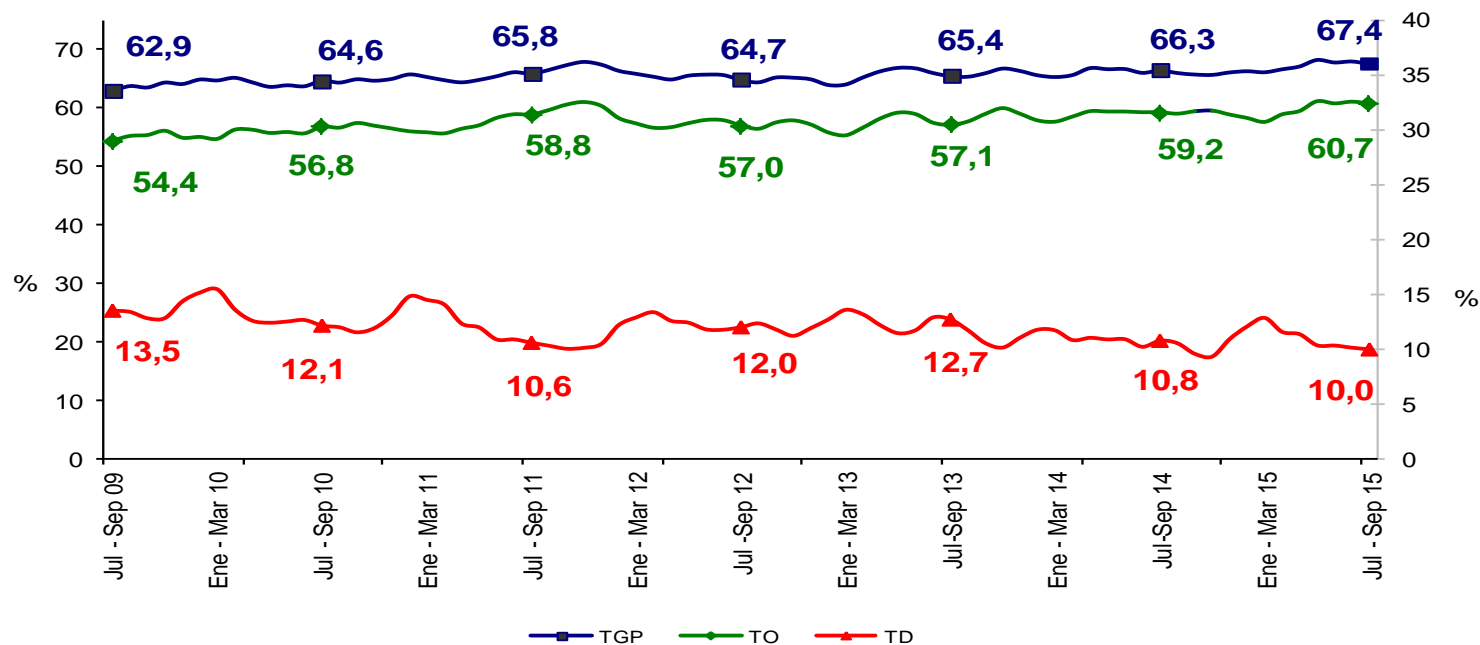

Fuente: DANE – Gran Encuesta Integrada de Hogares

NEIVA	Variación estadísticamente significativa	Límite Inferior	Límite Superior	Error Relativo %
TD	No	9,0	10,9	4,8
TO	No	59,5	62,0	1,0
TGP	No	66,2	68,6	0,9
TSS	No	36,1	40,0	2,7
TSO	No	13,4	16,0	4,5

Fuente DANE, Metodología Estadística



Tasa subempleo subjetivo y objetivo Neiva Trimestre Julio - Septiembre (2009 - 2015)

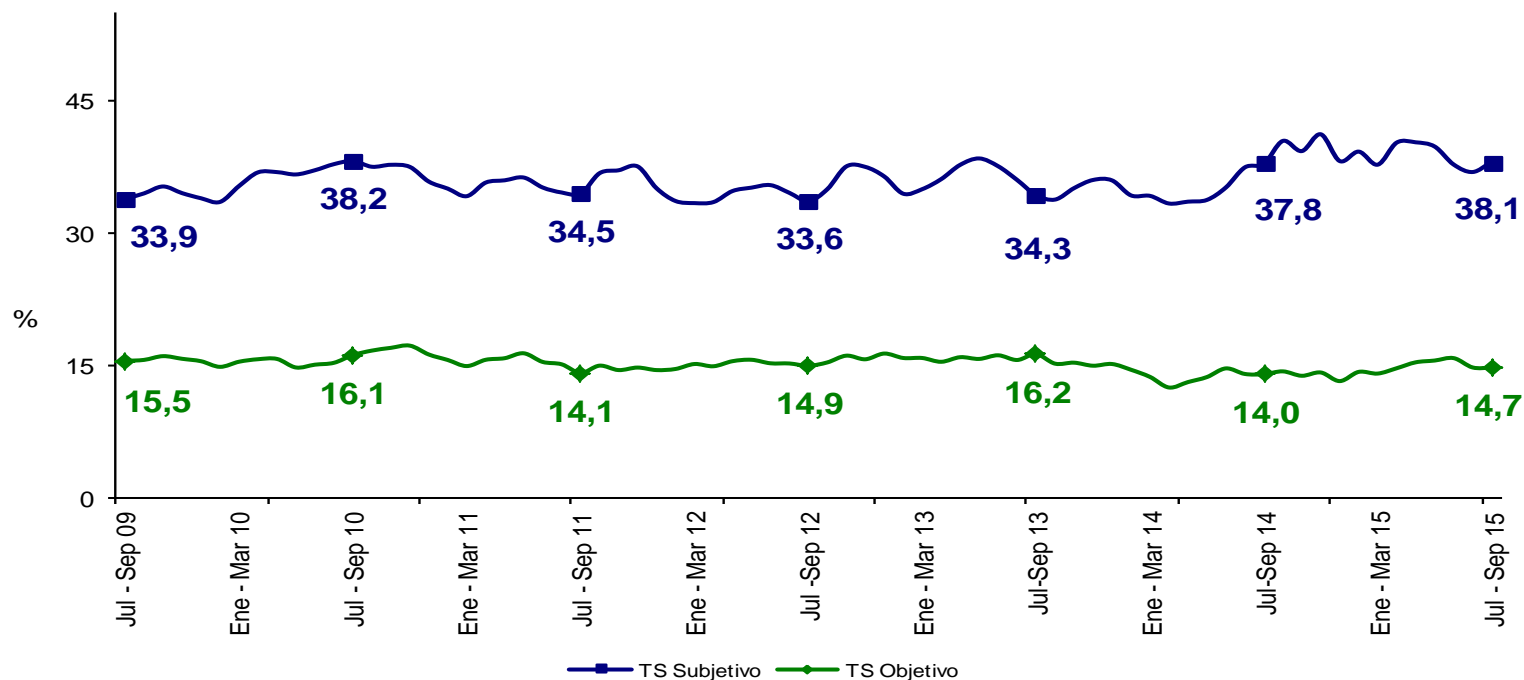

Fuente: DANE – Gran Encuesta Integrada de Hogares

NEIVA	Variación estadísticamente significativa	Límite Inferior	Límite Superior	Error Relativo %
TD	No	9,0	10,9	4,8
TO	No	59,5	62,0	1,0
TGP	No	66,2	68,6	0,9
TSS	No	36,1	40,0	2,7
TSO	No	13,4	16,0	4,5

Fuente DANE, Metodología Estadística



Tasa global de participación, ocupación y desempleo

Riohacha

Trimestre Julio - Septiembre (2009 - 2015)

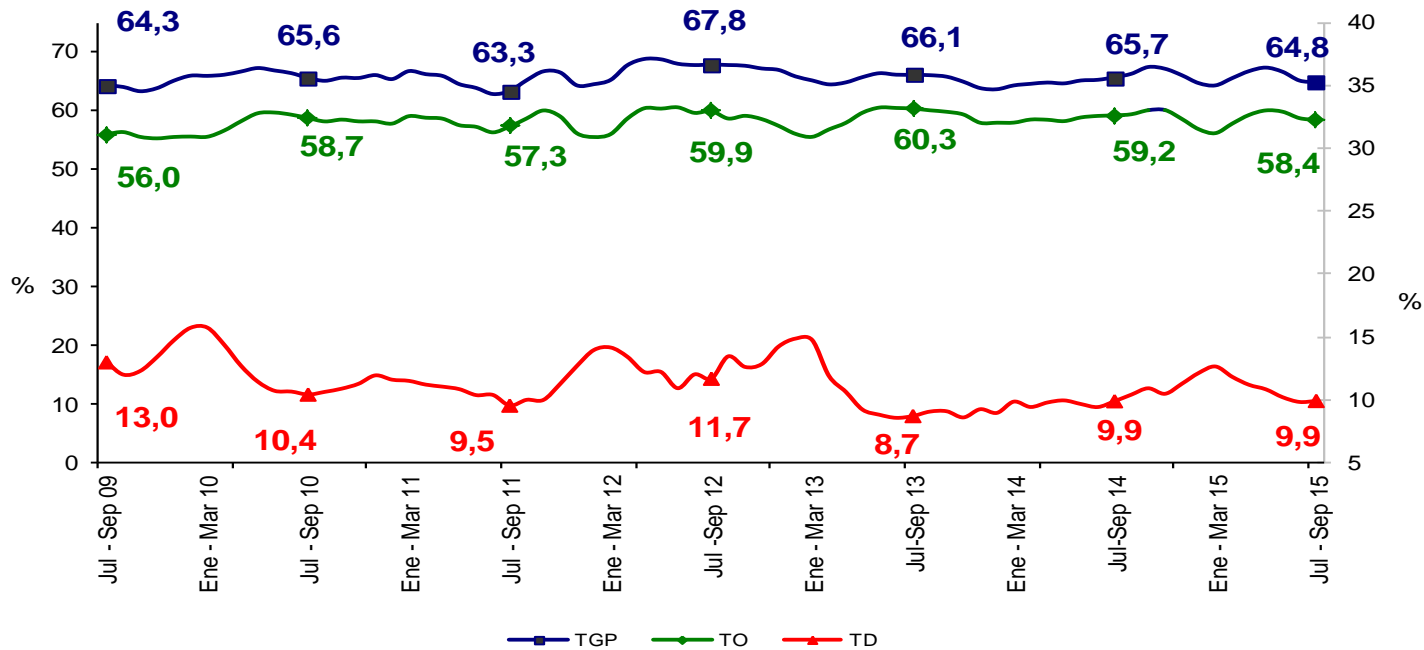

Fuente: DANE – Gran Encuesta Integrada de Hogares

RIOHACHA	Variación estadísticamente significativa	Límite Inferior	Límite Superior	Error Relativo %
Julio - Septiembre				
TD	No	8,6	11,2	6,7
TO	No	56,9	59,9	1,3
TGP	No	63,5	66,2	1,1
TSS	No	34,4	39,0	3,2
TSO	No	12,4	15,1	5,0

Fuente DANE, Metodología Estadística

Tasa subempleo subjetivo y objetivo Riohacha Trimestre Julio - Septiembre (2009 - 2015)

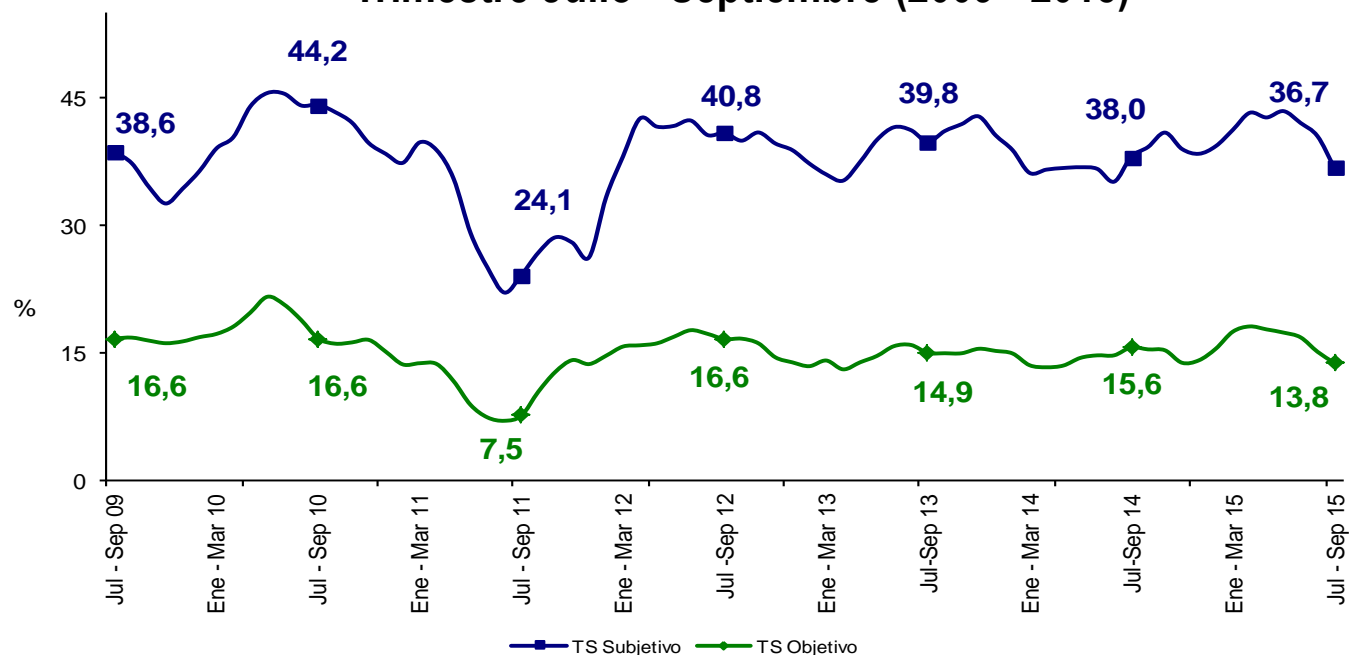

Fuente: DANE – Gran Encuesta Integrada de Hogares

RIOHACHA	Variación estadísticamente significativa	Límite Inferior	Límite Superior	Error Relativo %
TD	No	8,6	11,2	6,7
TO	No	56,9	59,9	1,3
TGP	No	63,5	66,2	1,1
TSS	No	34,4	39,0	3,2
TSO	No	12,4	15,1	5,0

Fuente DANE, Metodología Estadística

Tasa global de participación, ocupación y desempleo Santa Marta Trimestre Julio - Septiembre (2009 - 2015)

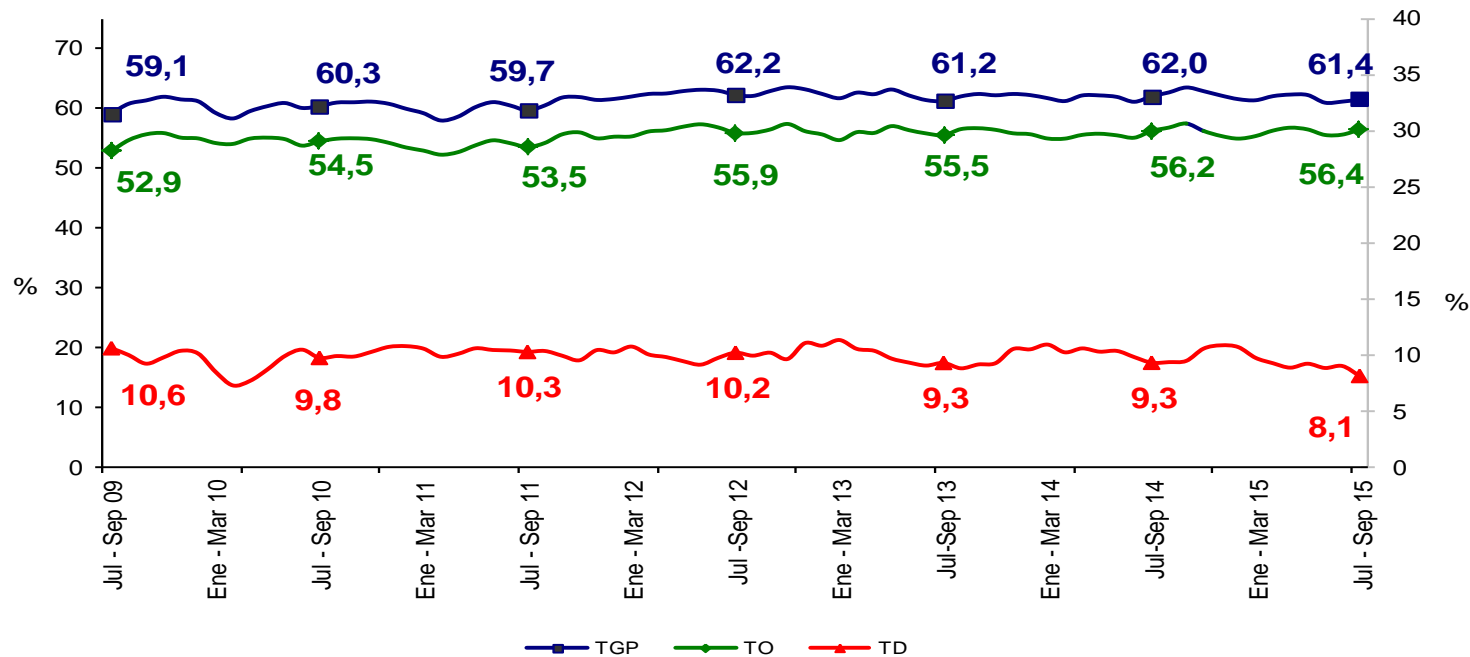

Fuente: DANE – Gran Encuesta Integrada de Hogares

SANTA MARTA	Variación estadísticamente significativa	Límite Inferior	Límite Superior	Error Relativo %
TD	No	7,3	9,0	5,6
TO	No	55,1	57,7	1,2
TGP	No	60,2	62,7	1,1
TSS	No	28,1	33,3	4,3
TSO	No	11,2	13,8	5,5

Fuente DANE, Metodología Estadística



Tasa subempleo subjetivo y objetivo

Santa Marta

Trimestre Julio - Septiembre (2009 - 2015)

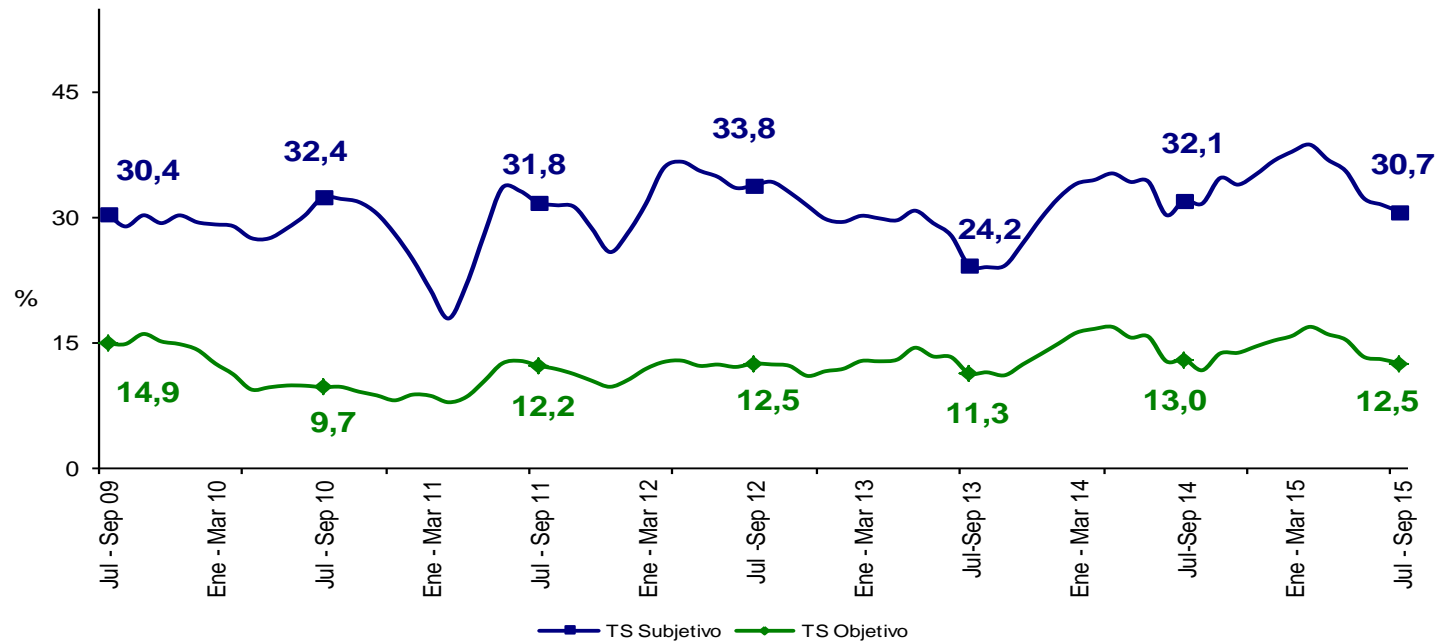

Fuente: DANE – Gran Encuesta Integrada de Hogares

SANTA MARTA	Variación estadísticamente significativa	Límite Inferior	Límite Superior	Error Relativo %
Julio - Septiembre				
TD	No	7,3	9,0	5,6
TO	No	55,1	57,7	1,2
TGP	No	60,2	62,7	1,1
TSS	No	28,1	33,3	4,3
TSO	No	11,2	13,8	5,5

Fuente DANE, Metodología Estadística



Tasa global de participación, ocupación y desempleo Armenia Trimestre Julio - Septiembre (2009 - 2015)

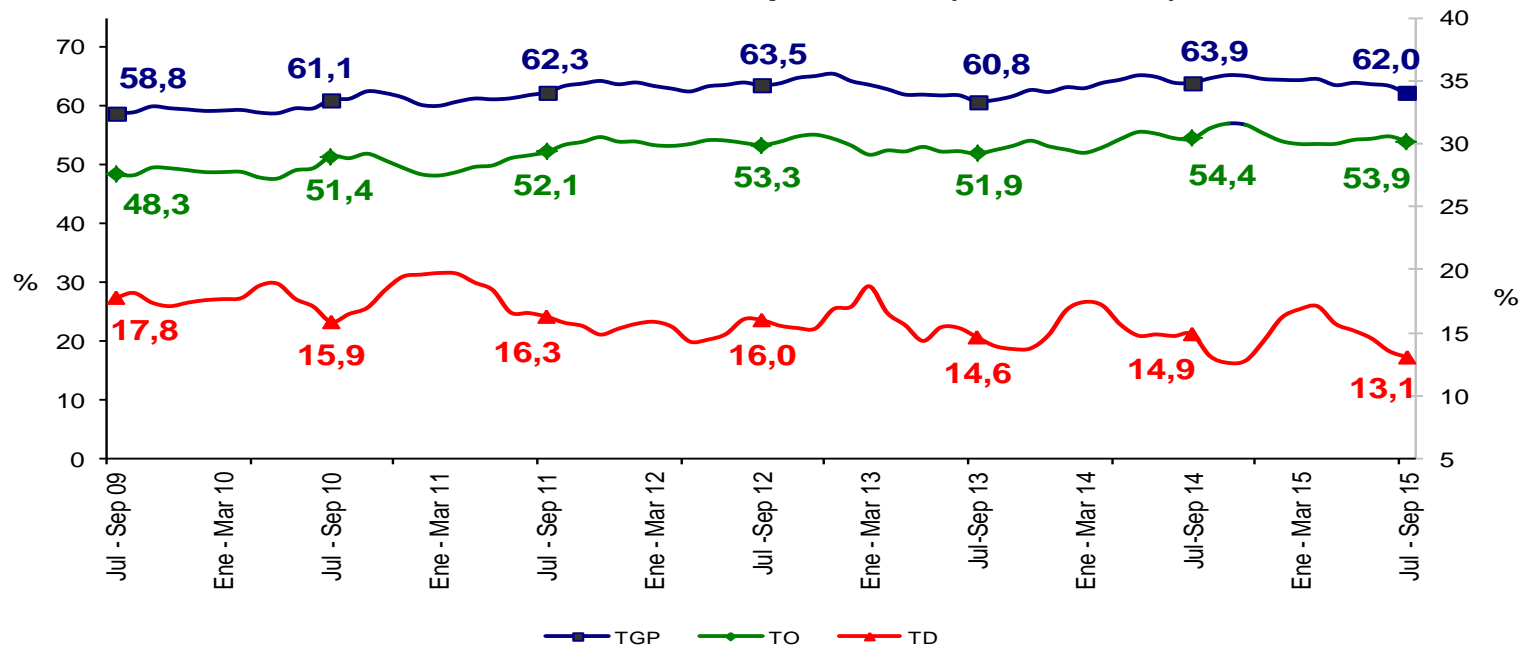

Fuente: DANE – Gran Encuesta Integrada de Hogares

ARMENIA	Variación estadísticamente significativa	Límite Inferior	Límite Superior	Error Relativo %
TD	No	11,5	14,6	6,2
TO	No	52,5	55,4	1,4
TGP	No	60,7	63,4	1,1
TSS	No	25,0	29,6	4,3
TSO	No	10,9	14,5	7,1

Fuente DANE, Metodología Estadística



Tasa subempleo subjetivo y objetivo Armenia Trimestre Julio - Septiembre (2009 - 2015)

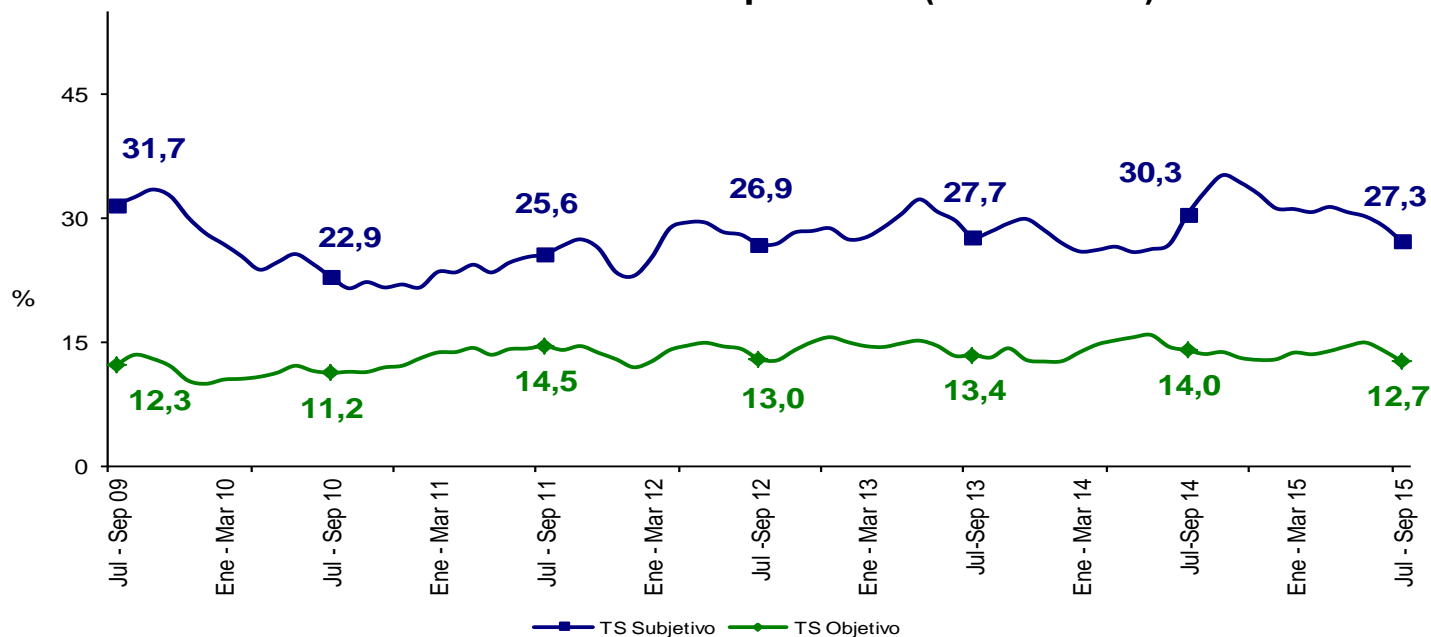

Fuente: DANE – Gran Encuesta Integrada de Hogares

ARMENIA	Variación estadísticamente significativa	Límite Inferior	Límite Superior	Error Relativo %
Julio - Septiembre				
TD	No	11,5	14,6	6,2
TO	No	52,5	55,4	1,4
TGP	No	60,7	63,4	1,1
TSS	No	25,0	29,6	4,3
TSO	No	10,9	14,5	7,1

Fuente DANE, Metodología Estadística



Tasa global de participación, ocupación y desempleo

Sincelejo

Trimestre Julio - Septiembre (2009 - 2015)

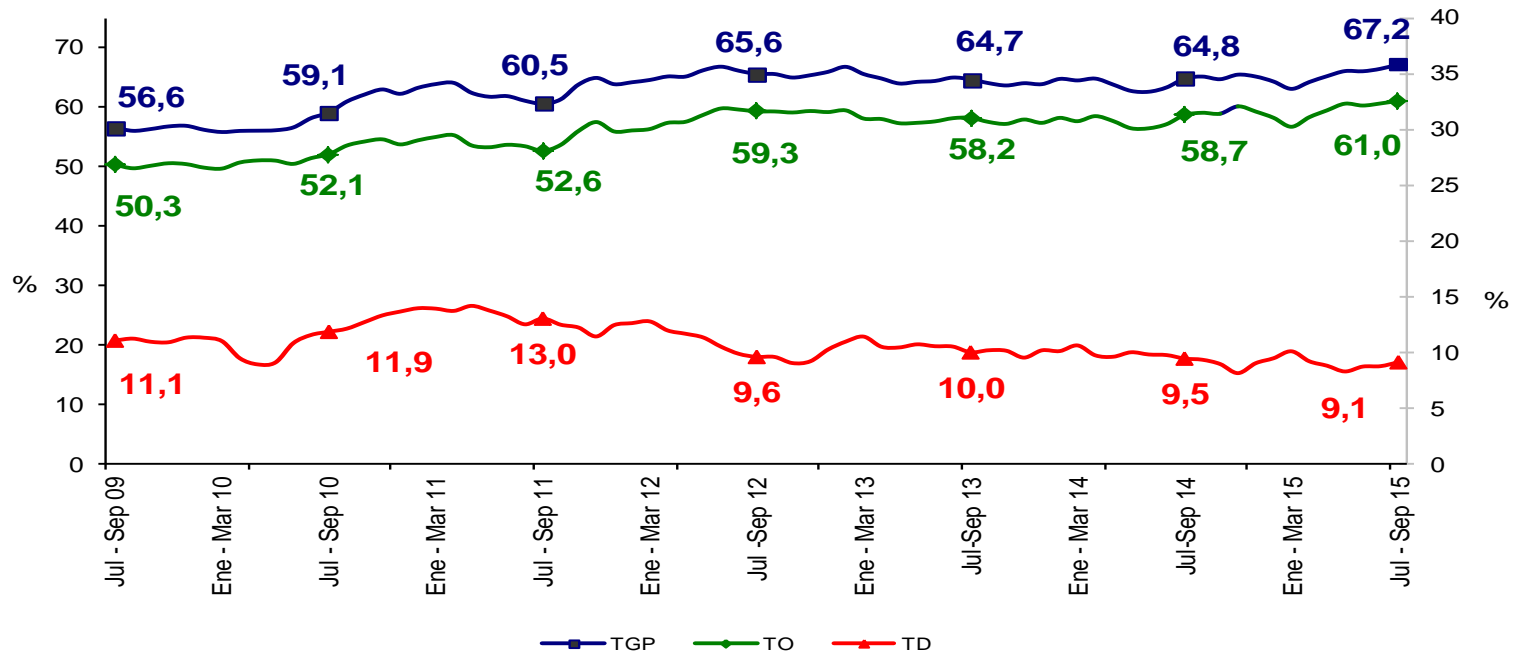

Fuente: DANE – Gran Encuesta Integrada de Hogares

SINCELEJO	Variación estadísticamente significativa	Límite Inferior	Límite Superior	Error Relativo %
Julio - Septiembre				
TD	No	8,1	10,2	5,9
TO	Sí	59,8	62,3	1,0
TGP	Sí	66,0	68,4	0,9
TSS	Sí	29,0	32,8	3,1
TSO	Sí	12,2	14,5	4,5

Fuente DANE, Metodología Estadística



Tasa subempleo subjetivo y objetivo Sincelejo Trimestre Julio - Septiembre (2009 - 2015)

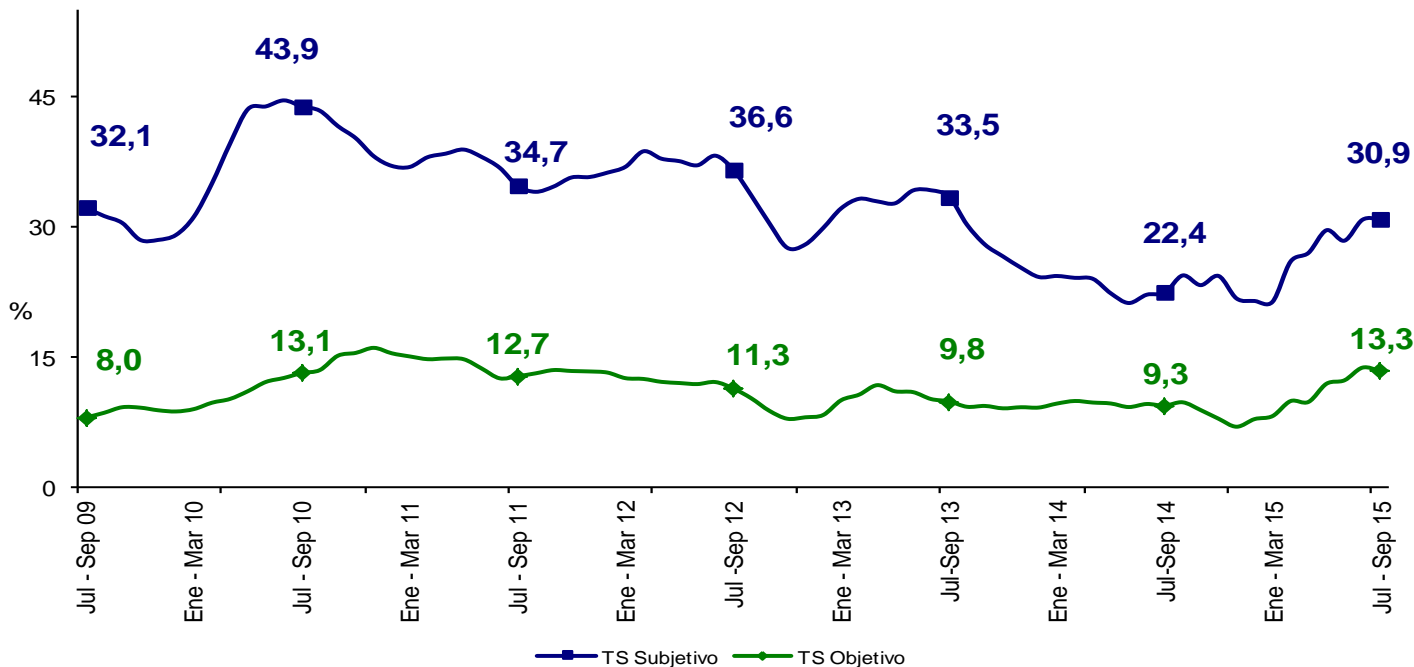

Fuente: DANE – Gran Encuesta Integrada de Hogares

SINCELEJO	Variación estadísticamente significativa	Límite	Límite	Error
		Inferior	Superior	Relativo %
TD	No	8,1	10,2	5,9
TO	Sí	59,8	62,3	1,0
TGP	Sí	66,0	68,4	0,9
TSS	Sí	29,0	32,8	3,1
TSO	Sí	12,2	14,5	4,5

Fuente DANE, Metodología Estadística



Comportamiento del mercado laboral

**Total nacional, cabeceras, centros
poblados, rural disperso y total 13
ciudades y áreas metropolitanas**

Trimestre

Julio - Septiembre
(2015)

Población ocupada según ramas de actividad

**Total nacional, cabeceras, centros
poblados, rural disperso y total 13 ciudades
y áreas metropolitanas**

Trimestre

Julio - Septiembre
(2014 – 2015)

Distribución porcentual y variación de la población ocupada según ramas de actividad

Total nacional

Trimestre Julio - Septiembre 2015

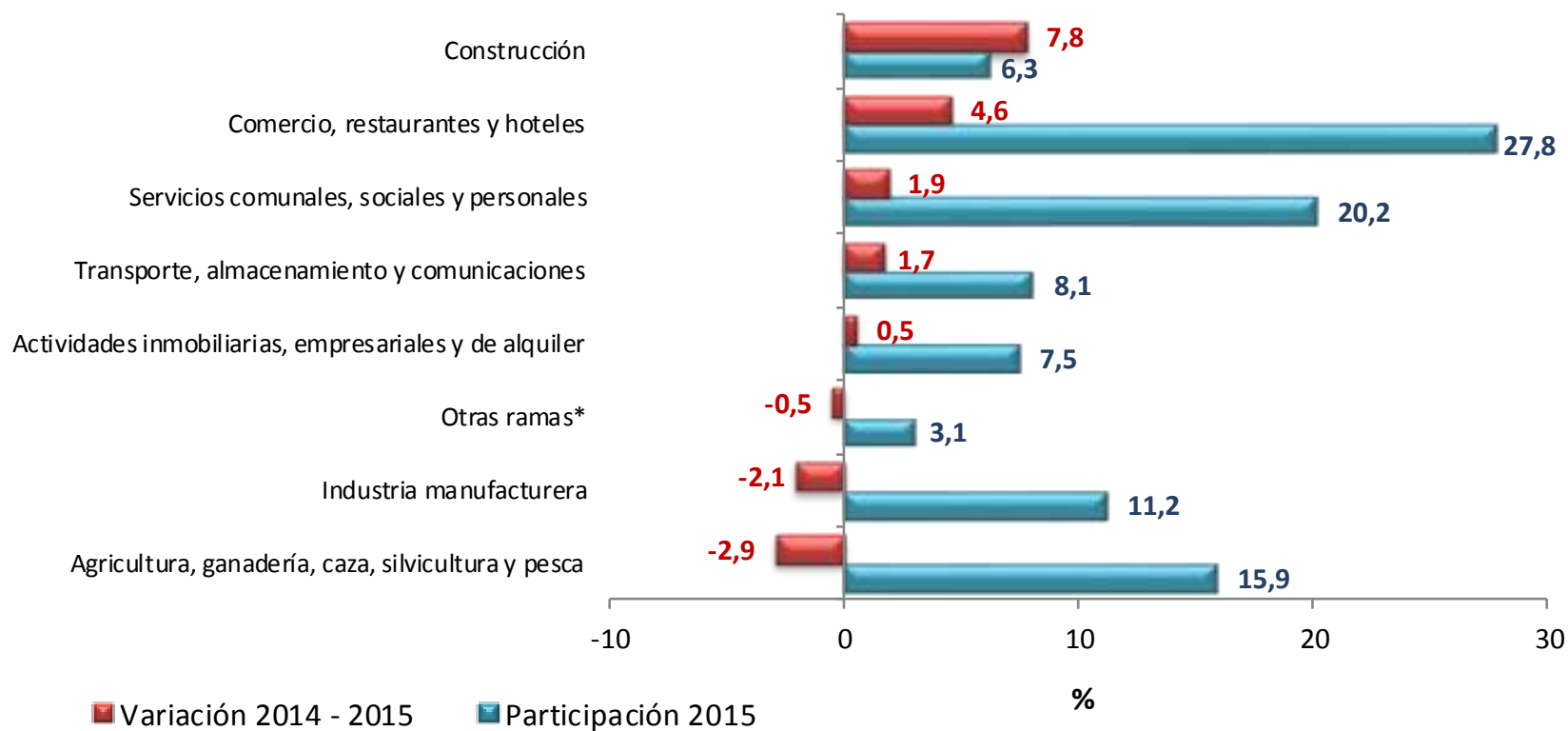

Fuente: DANE – Gran Encuesta Integrada de Hogares

*Otras ramas: Explotación de minas y canteras, suministro de electricidad, gas y agua e intermediación financiera

Contribución a la variación porcentual de la población ocupada según ramas de actividad

Total nacional

Trimestre Julio - Septiembre 2015

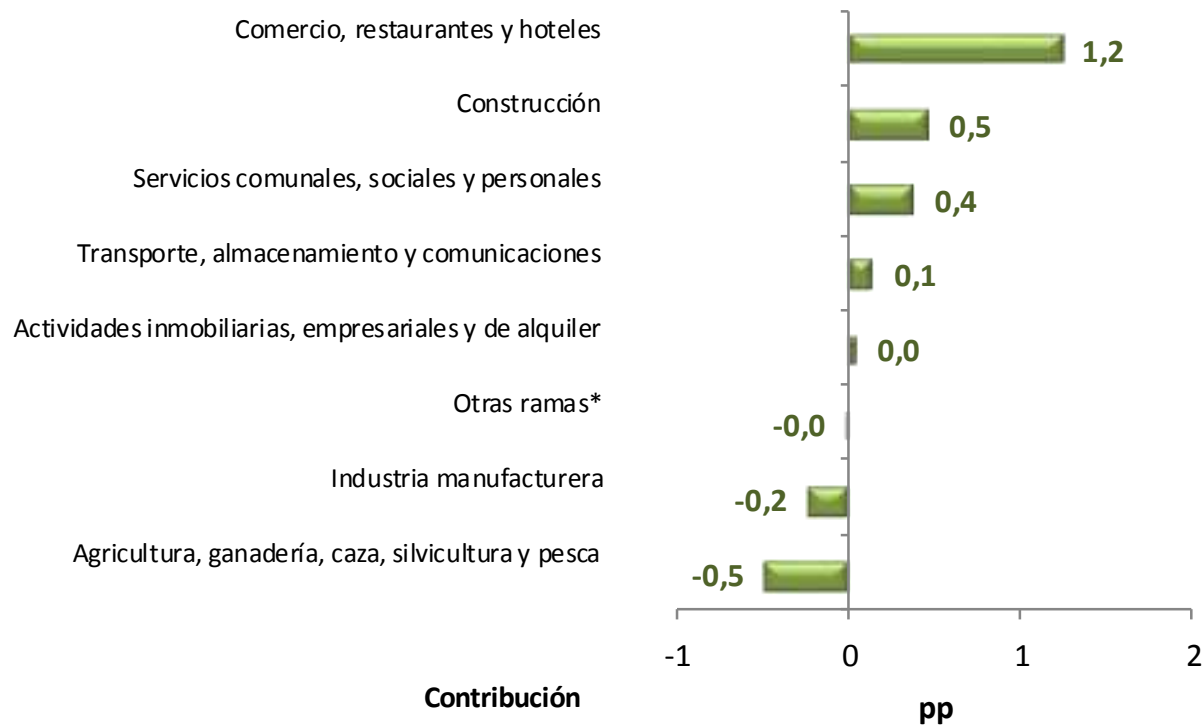

Fuente: DANE – Gran Encuesta Integrada de Hogares

La variación porcentual de la población ocupada para el total nacional fue 1,5 %.

*Otras ramas: Explotación de minas y canteras; suministro de electricidad, gas y agua e intermediación financiera.

Distribución porcentual y variación de la población ocupada según ramas de actividad Cabeceras Trimestre Julio - Septiembre 2015

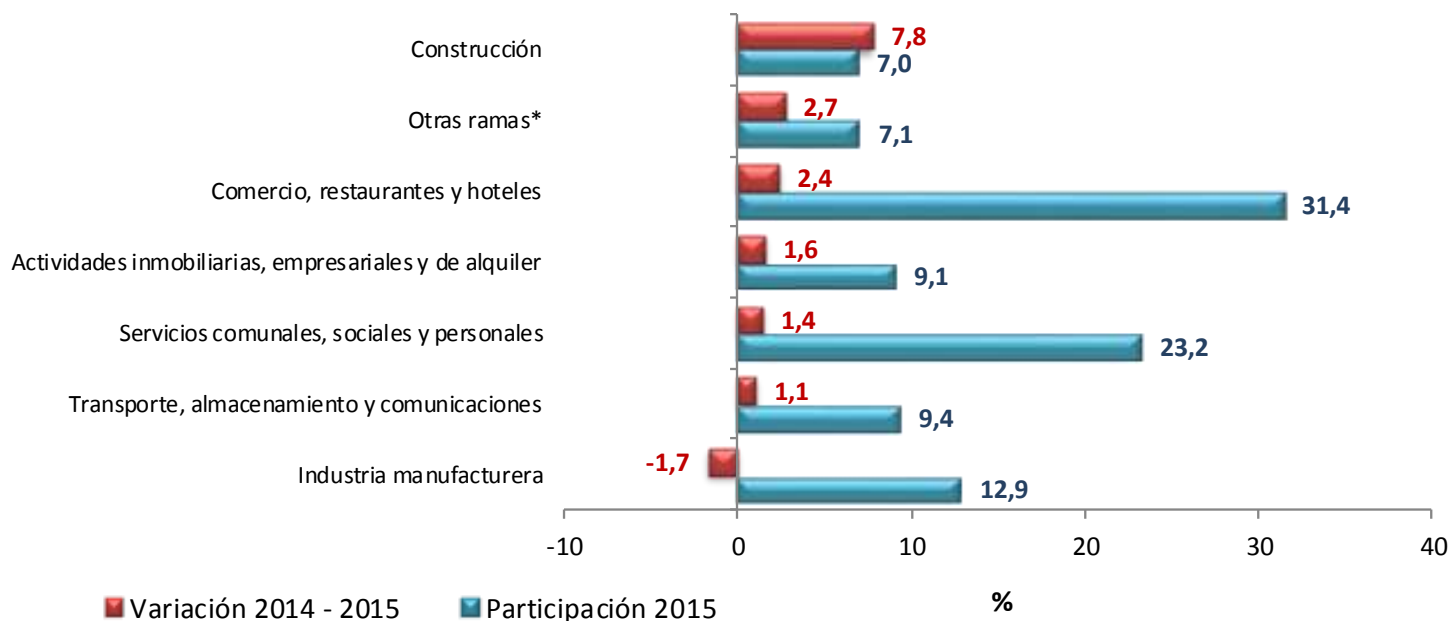

Fuente: DANE – Gran Encuesta Integrada de Hogares

*Otras ramas: Agricultura, ganadería, caza, silvicultura y pesca; explotación de minas y canteras; suministro de electricidad, gas y agua e intermediación financiera

Contribución a la variación porcentual de la población ocupada según ramas de actividad Cabeceras

Trimestre Julio - Septiembre 2015

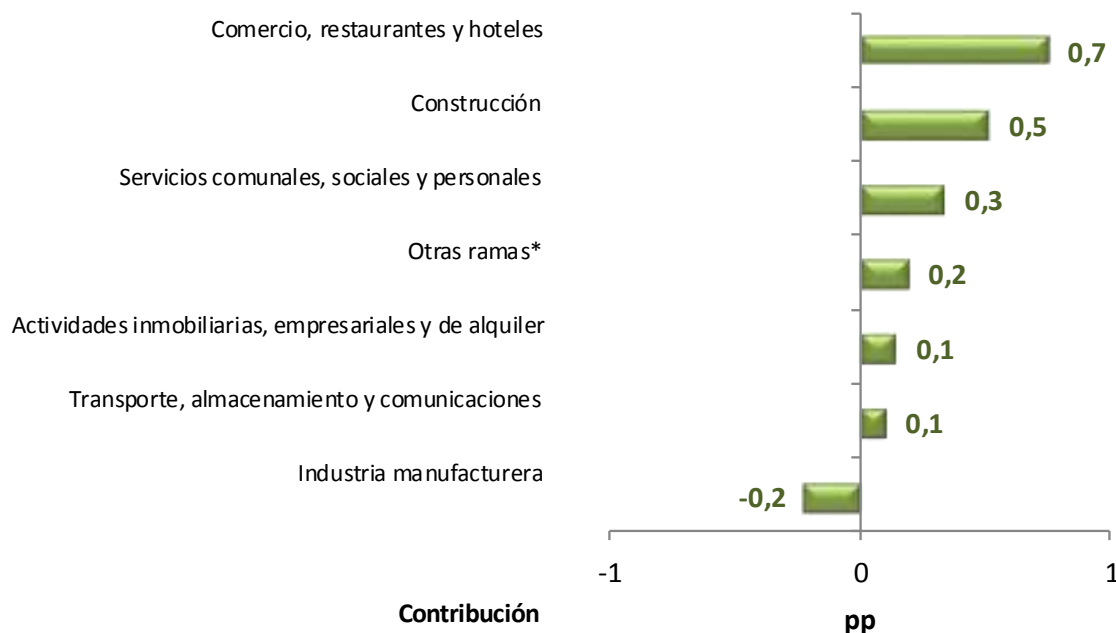

Fuente: DANE – Gran Encuesta Integrada de Hogares

La variación porcentual de la población ocupada en las cabeceras fue 1,8 %.

*Otras ramas: Agricultura, ganadería, caza, silvicultura y pesca; explotación de minas y canteras; suministro de electricidad, gas y agua; e intermediación financiera.

Distribución porcentual y variación de la población ocupada según ramas de actividad Centros poblados y rural disperso Trimestre Julio - Septiembre 2015

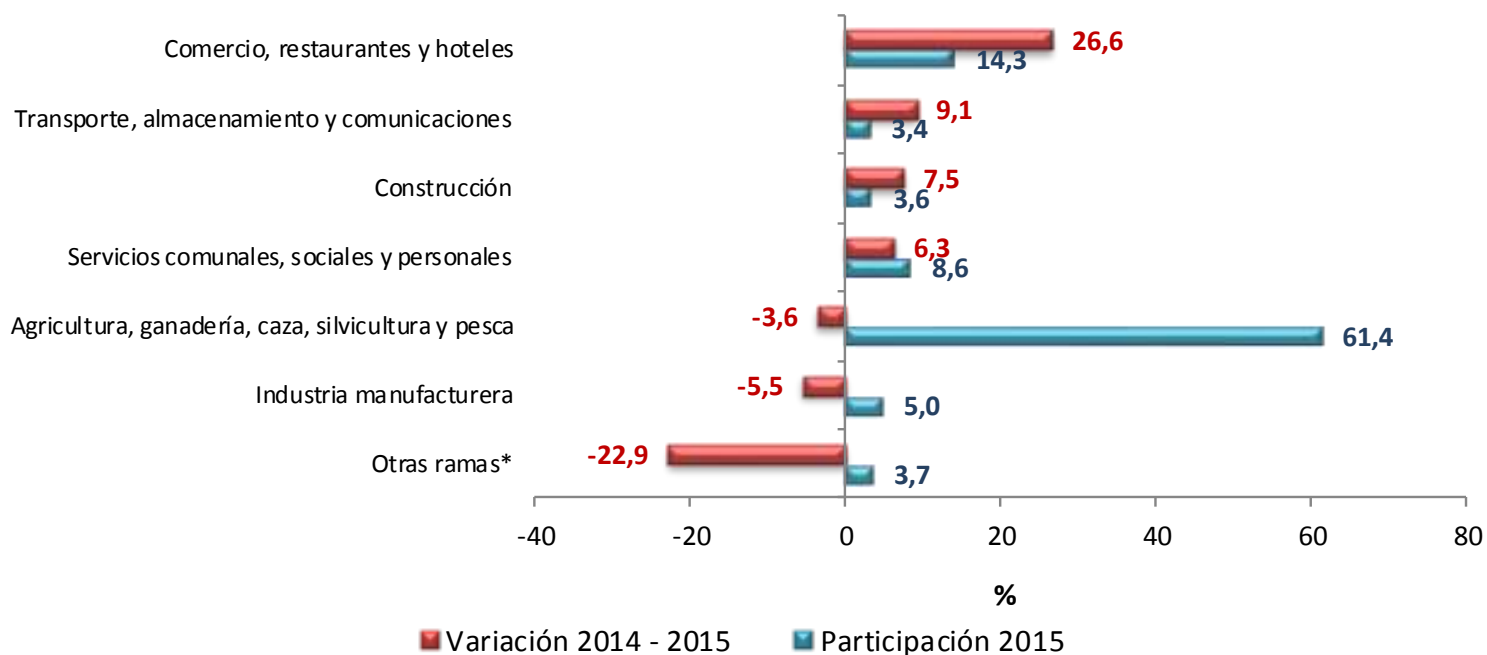

Fuente: DANE – Gran Encuesta Integrada de Hogares

*Otras ramas: Explotación de minas y canteras; suministro de electricidad, gas y agua, actividades inmobiliarias e intermediación financiera.

Contribución a la variación porcentual de la población ocupada según ramas de actividad

Centros poblados y rural disperso

Trimestre Julio - Septiembre 2015

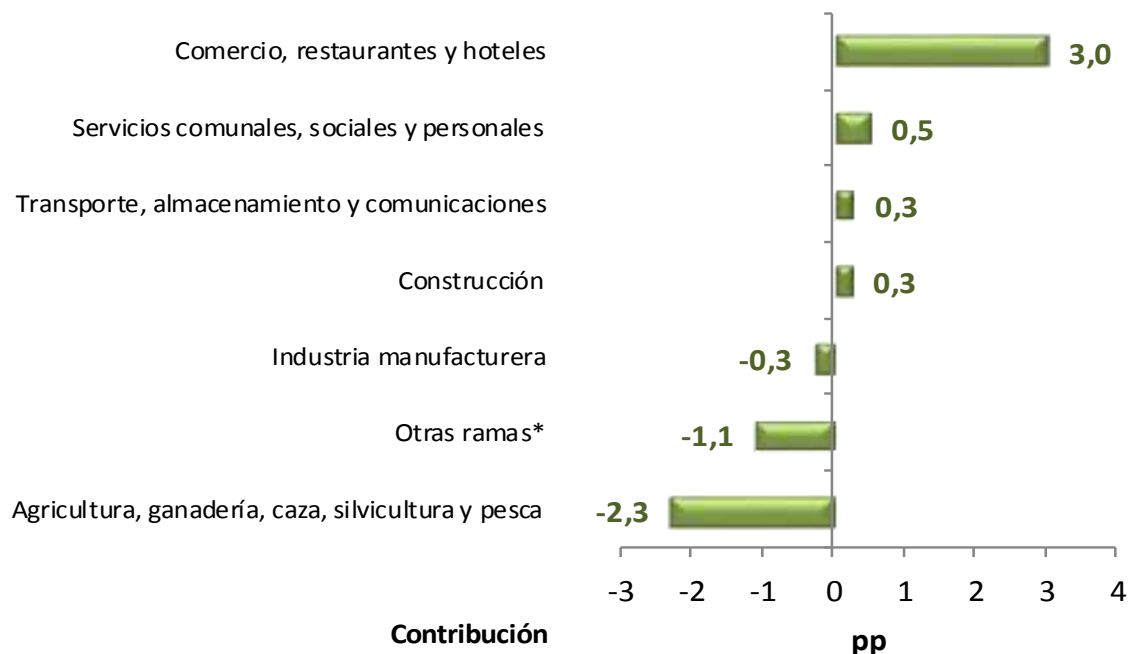

Fuente: DANE – Gran Encuesta Integrada de Hogares

La variación porcentual de la población ocupada en centros poblados y rural disperso presentó un incremento de 0,3 %.

*Otras ramas: Explotación de minas y canteras; suministro de electricidad, gas y agua; actividades inmobiliarias e intermediación financiera.

Distribución porcentual y variación de la población ocupada según ramas de actividad

Total 13 ciudades y áreas metropolitanas

Trimestre Julio - Septiembre 2015

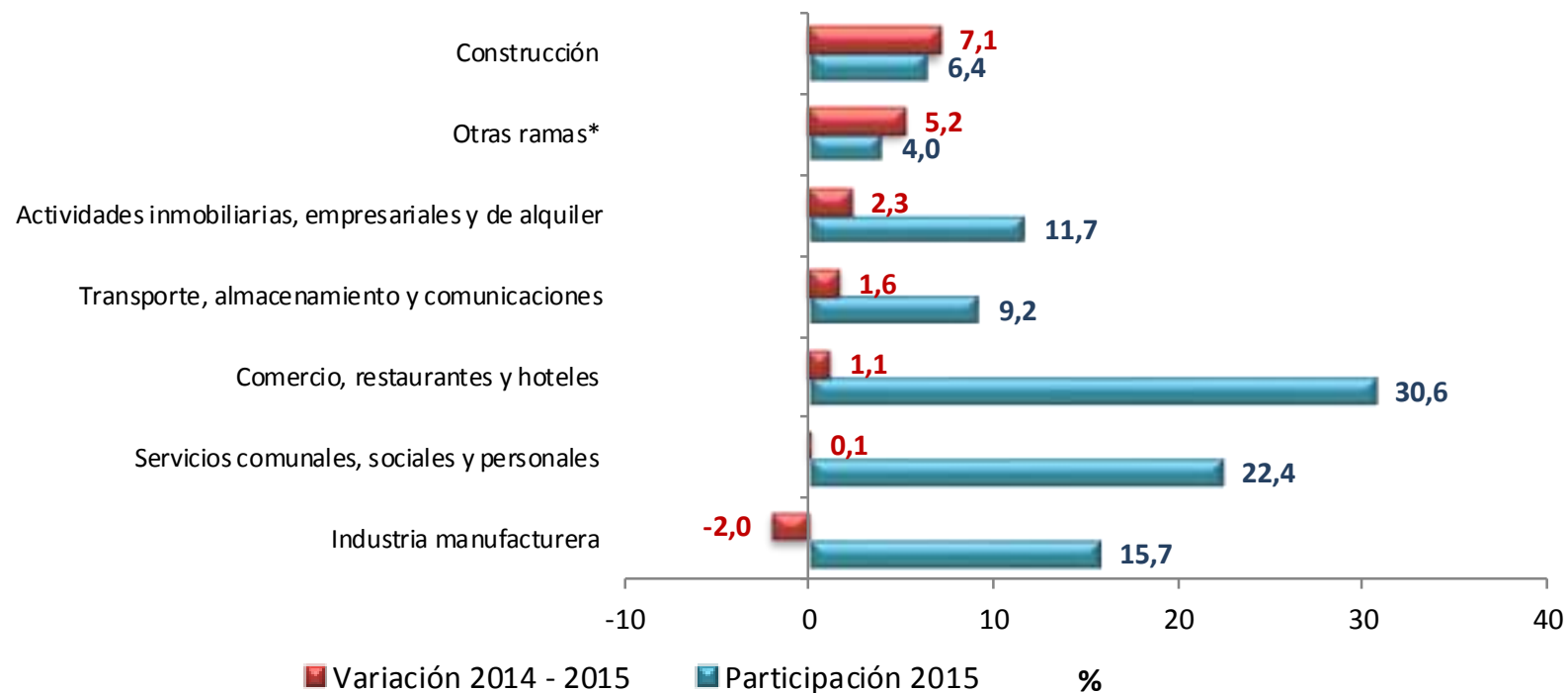

Fuente: DANE – Gran Encuesta Integrada de Hogares

* Otras ramas: Agricultura, ganadería, caza, silvicultura y pesca; Explotación de minas y canteras; Suministro de electricidad, gas y agua e intermediación financiera

Contribución a la variación porcentual de la población ocupada según ramas de actividad

Total 13 ciudades y áreas metropolitanas

Trimestre Julio - Septiembre 2015



Fuente: DANE – Gran Encuesta Integrada de Hogares

La variación de la población ocupada en el total de las 13 áreas fue 1,0 %.

Otras ramas: Agricultura, pesca, ganadería, caza y silvicultura; Explotación de minas y canteras; Suministro de electricidad, gas y agua e intermediación financiera.

Población ocupada según posición ocupacional

**Total nacional, cabeceras, centros
poblados, rural disperso y total 13
ciudades y áreas metropolitanas**

Trimestre

Julio - Septiembre
(2014 – 2015)

Distribución porcentual y variación de la población ocupada según posición ocupacional

Total nacional

Trimestre Julio - Septiembre 2015

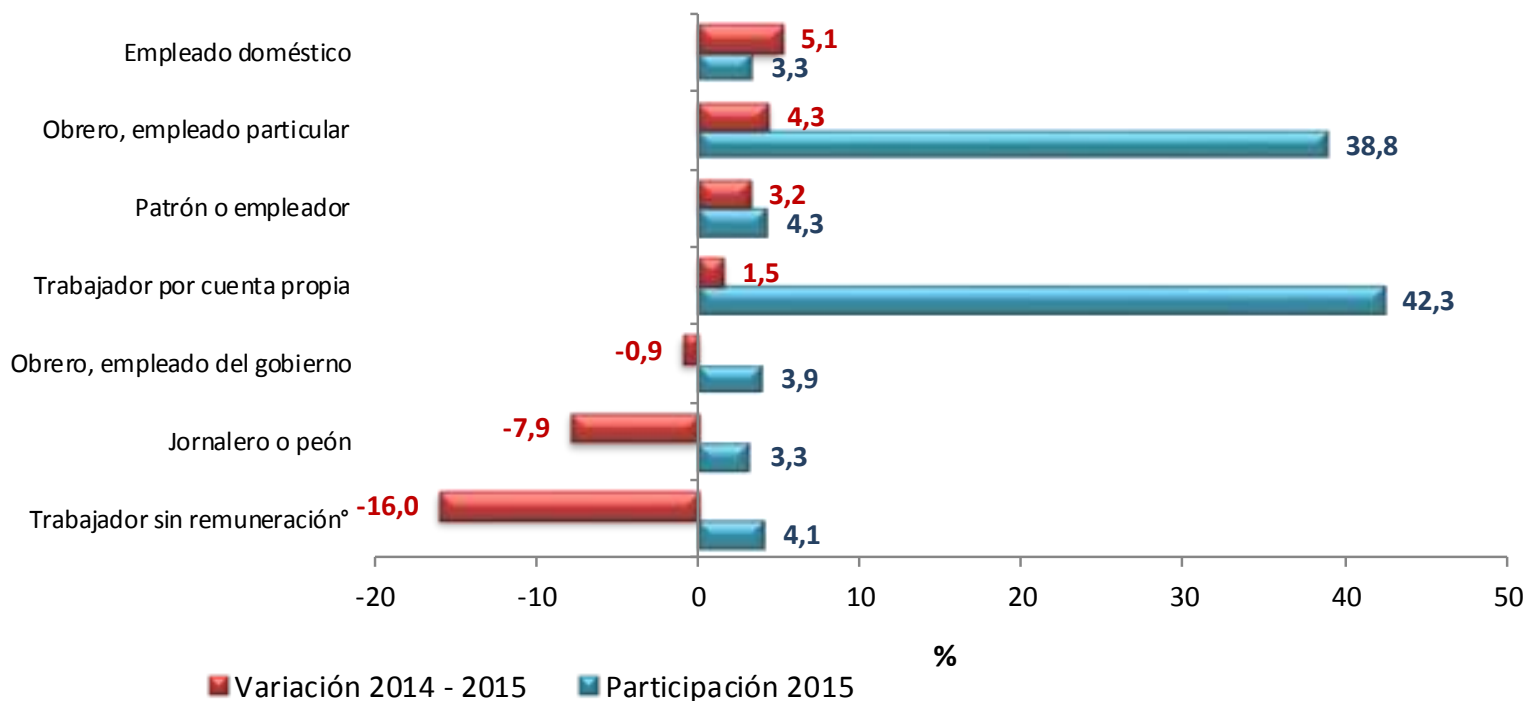

Fuente: DANE – Gran Encuesta Integrada de Hogares

Trabajador sin remuneración *: Incluye a los trabajadores familiares sin remuneración y a los trabajadores sin remuneración en empresas de otros hogares

Nota: La suma de las participaciones puede diferir ligeramente de 100% por la no inclusión de la categoría otra, ¿Cuál?

Contribución a la variación porcentual de la población ocupada según posición ocupacional

Total nacional

Trimestre Julio - Septiembre 2015

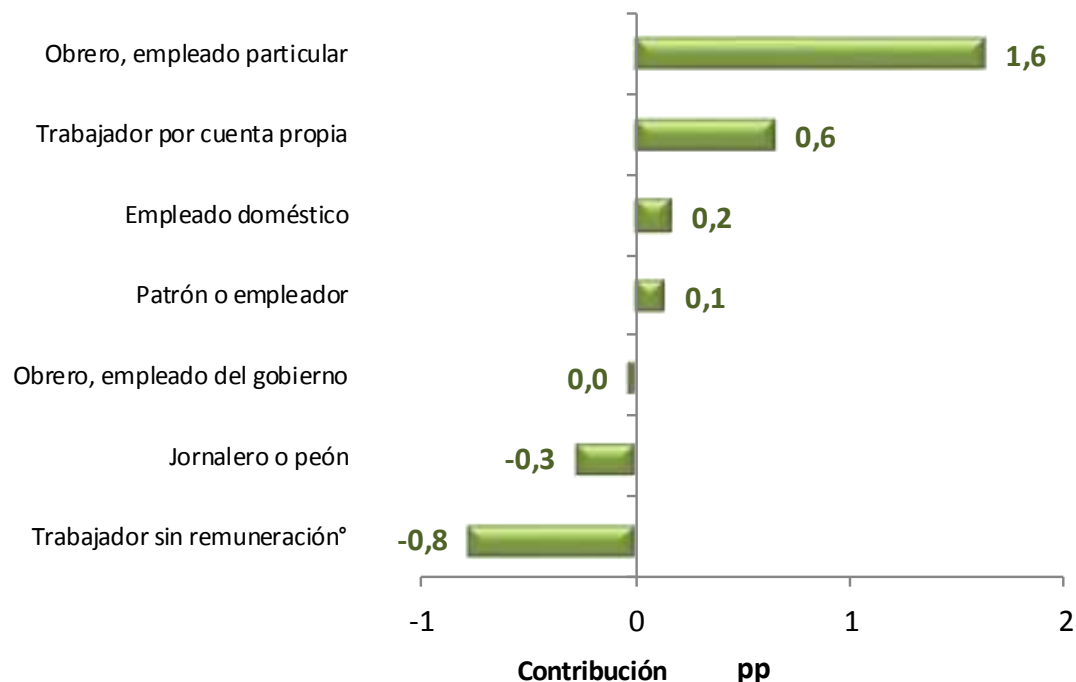

Fuente: DANE – Gran Encuesta Integrada de Hogares

La variación porcentual de la población ocupada para el total nacional fue 1,5 %.

Trabajador sin remuneración°: Incluye a los trabajadores familiares sin remuneración y a los trabajadores sin remuneración en empresas de otros hogares.

Distribución porcentual y variación de la población ocupada según posición ocupacional Cabeceras

Trimestre Julio - Septiembre 2015

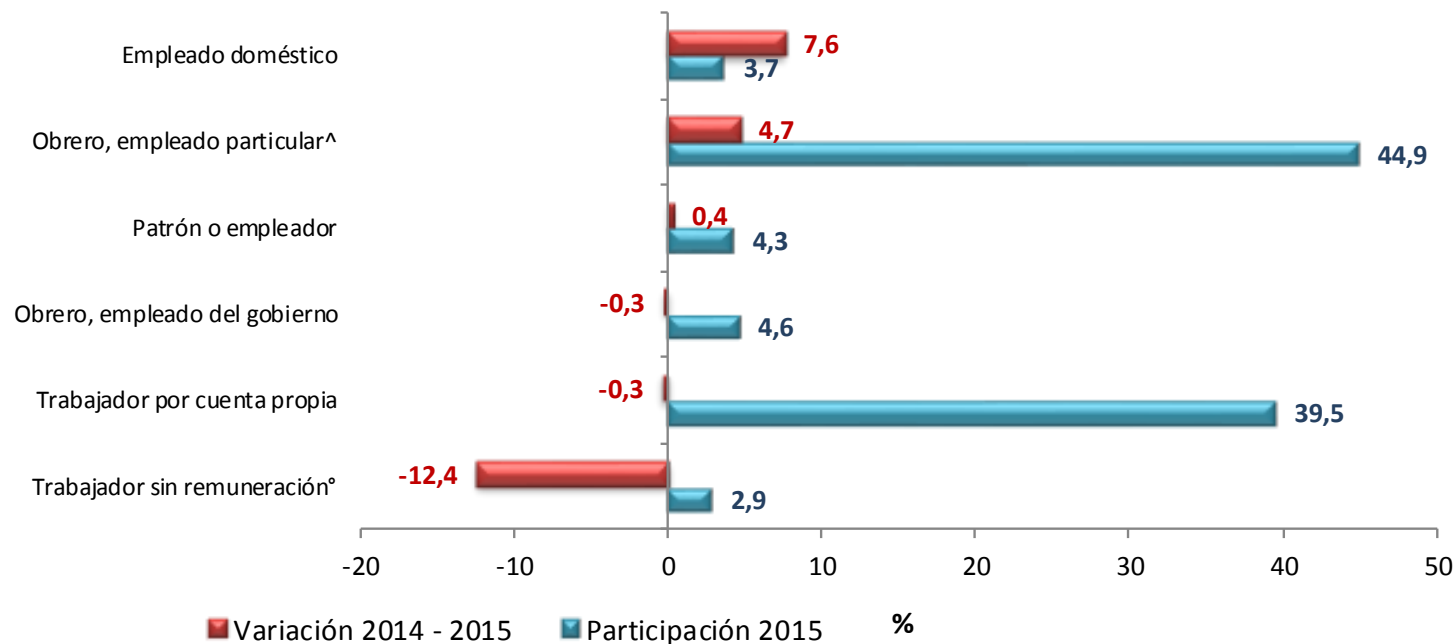

Fuente: DANE – Gran Encuesta Integrada de Hogares

Trabajador sin remuneración°: Incluye a los trabajadores familiares sin remuneración y a los trabajadores sin remuneración en empresas de otros hogares

Obrero, empleador particular^: Jornalero y peón está incluido en la categoría obrero, empleador particular.

Nota: La suma de las participaciones puede diferir ligeramente de 100% por la no inclusión de la categoría otra, ¿Cuál?

Contribución a la variación porcentual de la población ocupada según posición ocupacional Cabeceras

Trimestre Julio - Septiembre 2015

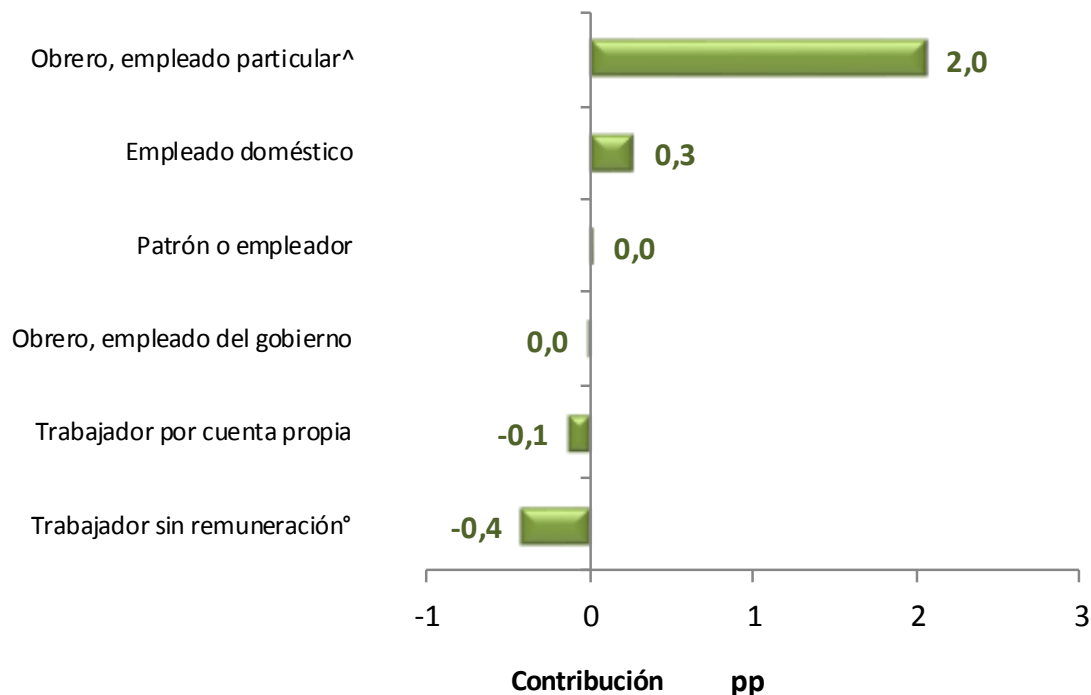

Fuente: DANE – Gran Encuesta Integrada de Hogares

La variación porcentual de la población ocupada en las cabeceras fue 1,8 %.

Obrero, empleador particular^: Jornalero y peón está incluido en la categoría obrero, empleador particular

Trabajador sin remuneración°: Incluye a los trabajadores familiares sin remuneración y a los trabajadores sin remuneración en empresas de otros hogares.



DANE
Para tomar decisiones



Distribución porcentual y variación de la población ocupada según posición ocupacional

Centros poblados y rural disperso

Trimestre Julio - Septiembre 2015

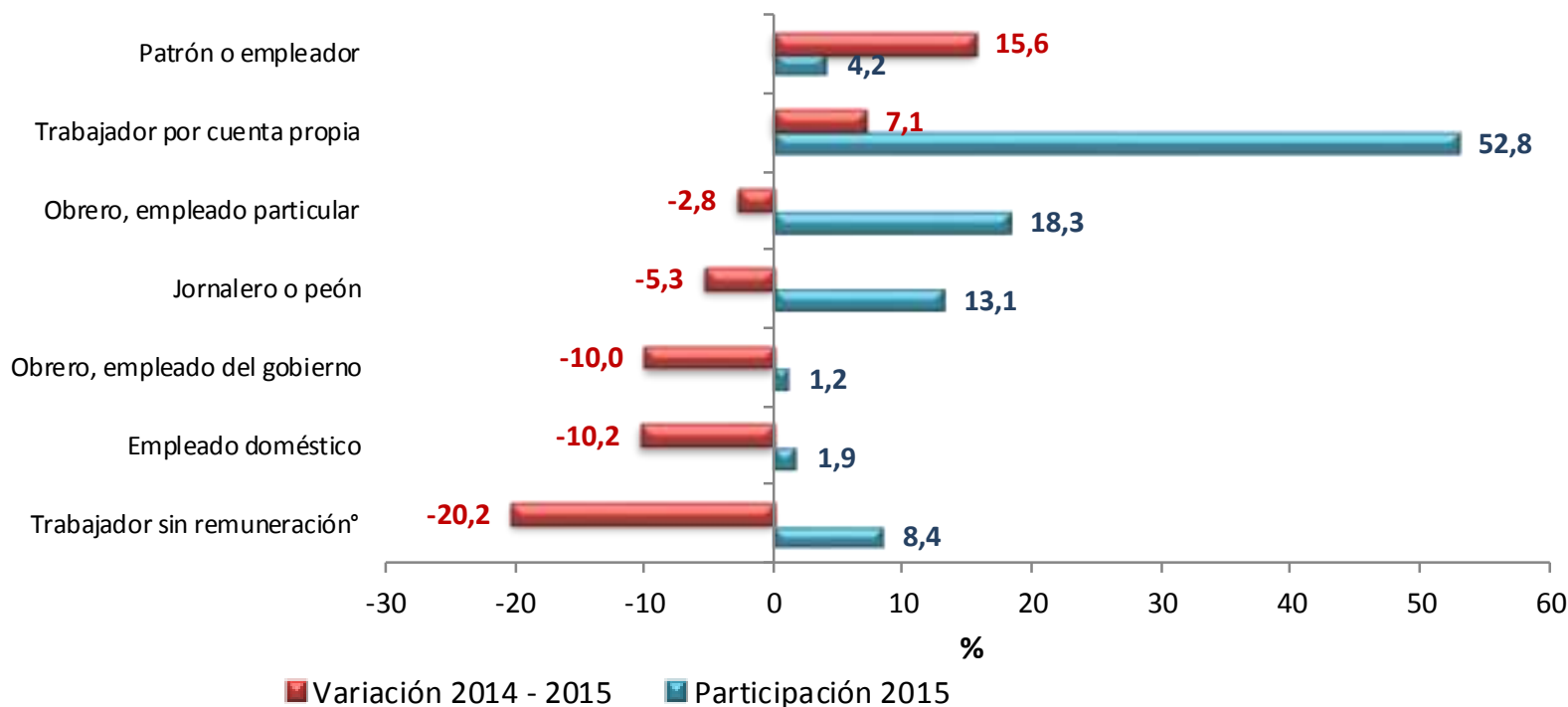

Fuente: DANE – Gran Encuesta Integrada de Hogares

Trabajador sin remuneración*: Incluye a los trabajadores familiares sin remuneración y a los trabajadores sin remuneración en empresas de otros hogares

Nota: La suma de las participaciones puede diferir ligeramente de 100% por la no inclusión de la categoría otra, ¿Cuál?

Contribución a la variación porcentual de la población ocupada según posición ocupacional

Centros poblados y rural disperso

Trimestre Julio - Septiembre 2015

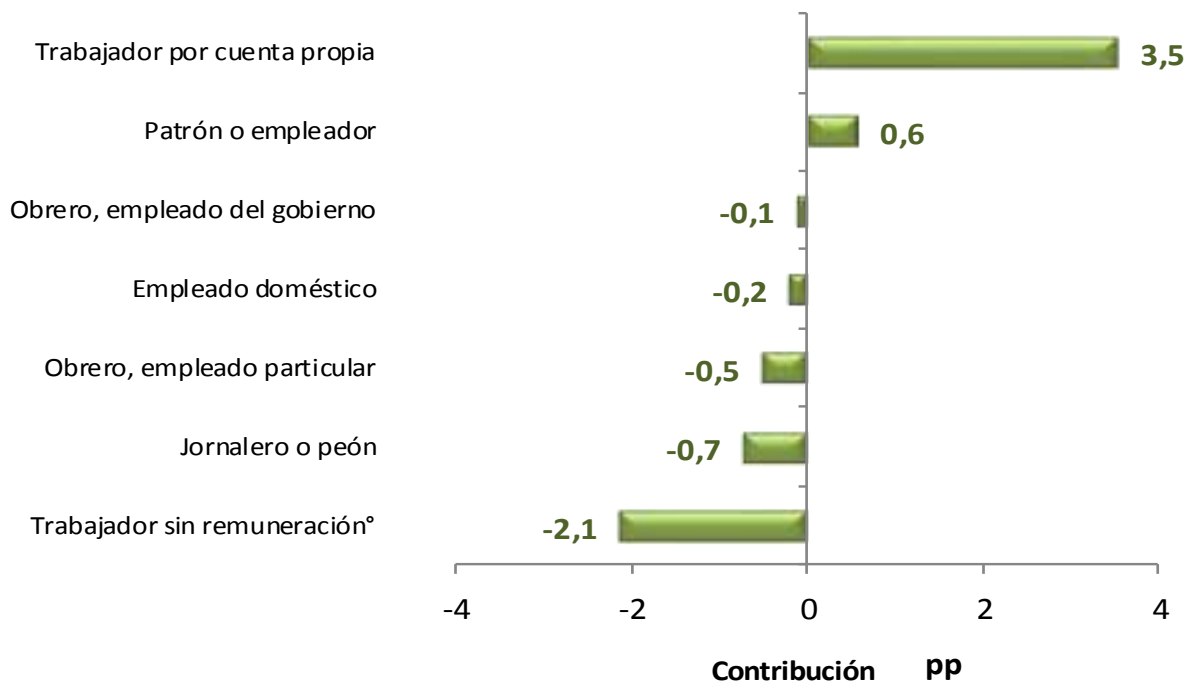

Fuente: DANE – Gran Encuesta Integrada de Hogares

La variación porcentual de la población ocupada en centros poblados y rural disperso se incrementó 0,3 %.

Trabajador sin remuneración*: Incluye a los trabajadores familiares sin remuneración y a los trabajadores sin remuneración en empresas de otros hogares.



DANE
Para tomar decisiones



Distribución porcentual y variación de la población ocupada según posición ocupacional Total 13 ciudades y áreas metropolitanas Trimestre Julio - Septiembre 2015

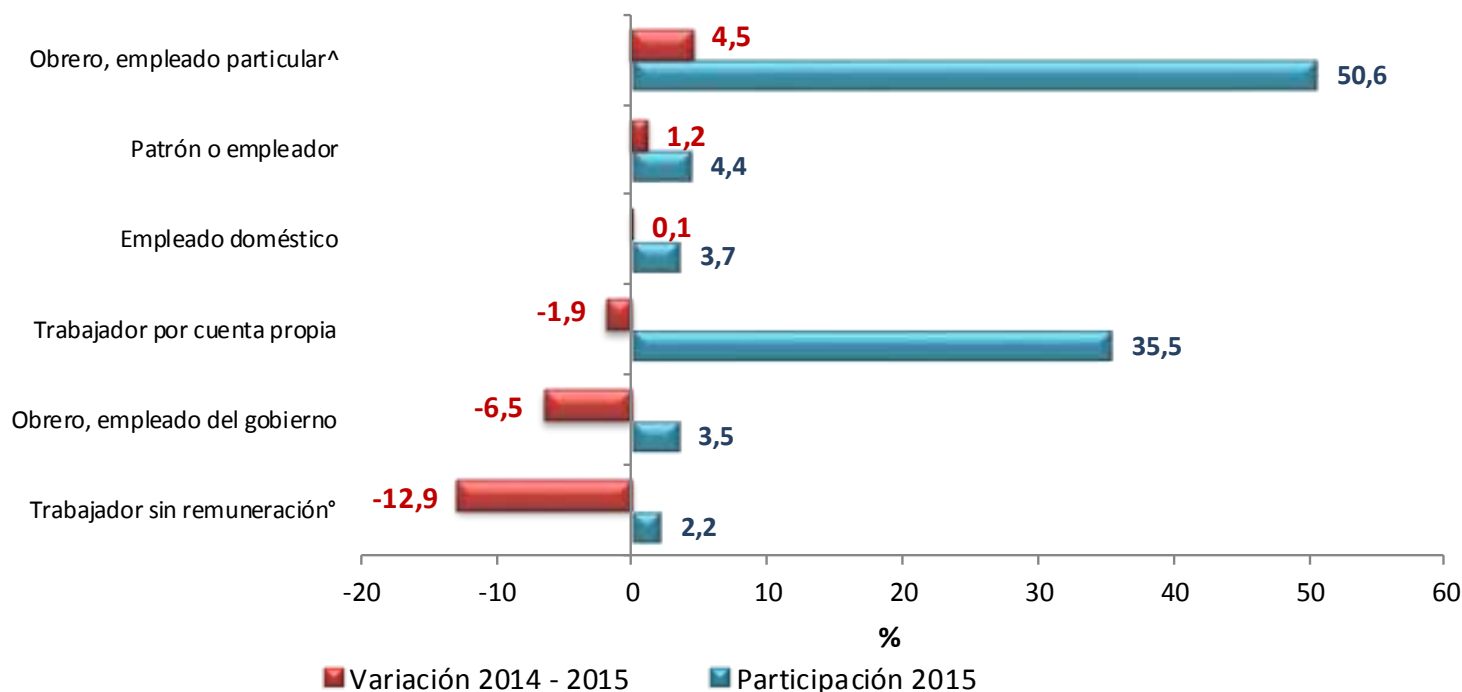

Fuente: DANE – Gran Encuesta Integrada de Hogares

Obrero, empleador particular^ : Jornalero y peón está incluido en la categoría obrero, empleador particular.

Trabajador sin remuneración°: Incluye a los trabajadores familiares sin remuneración y a los trabajadores sin remuneración en empresas de otros hogares.

Contribución a la variación porcentual de la población ocupada según posición ocupacional Total 13 ciudades y áreas metropolitanas Trimestre Julio - Septiembre 2015

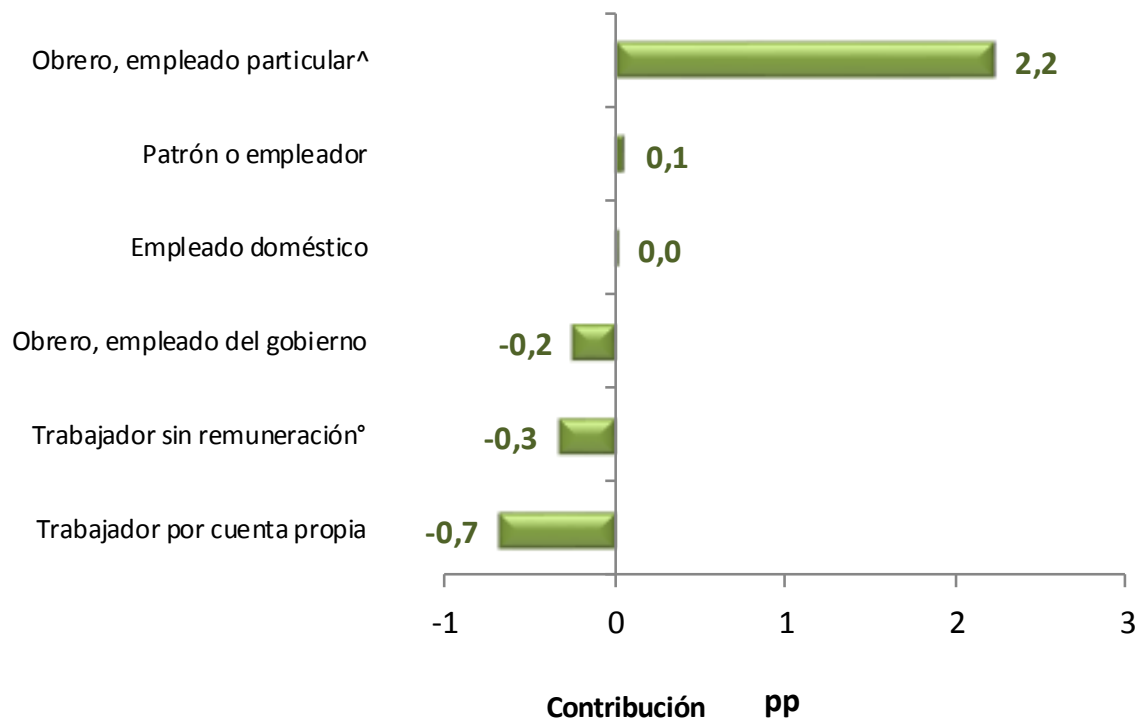

Fuente: DANE – Gran Encuesta Integrada de Hogares

La variación porcentual de la población ocupada en el total de las 13 áreas fue 1,0 %.

Obrero, empleado particular^: Jornalero y peón se incluye en esta categoría.

Trabajador sin remuneración°: incluye a los trabajadores familiares sin remuneración y a los trabajadores sin remuneración en empresas de otros hogares.

Población inactiva según tipo de inactividad

**Total nacional, cabeceras, centros
poblados, rural disperso y total 13
ciudades y áreas metropolitanas**

Trimestre

Julio - Septiembre
(2014 – 2015)

Distribución porcentual y variación de la población inactiva, según tipo de inactividad

Total nacional

Trimestre Julio - Septiembre 2015

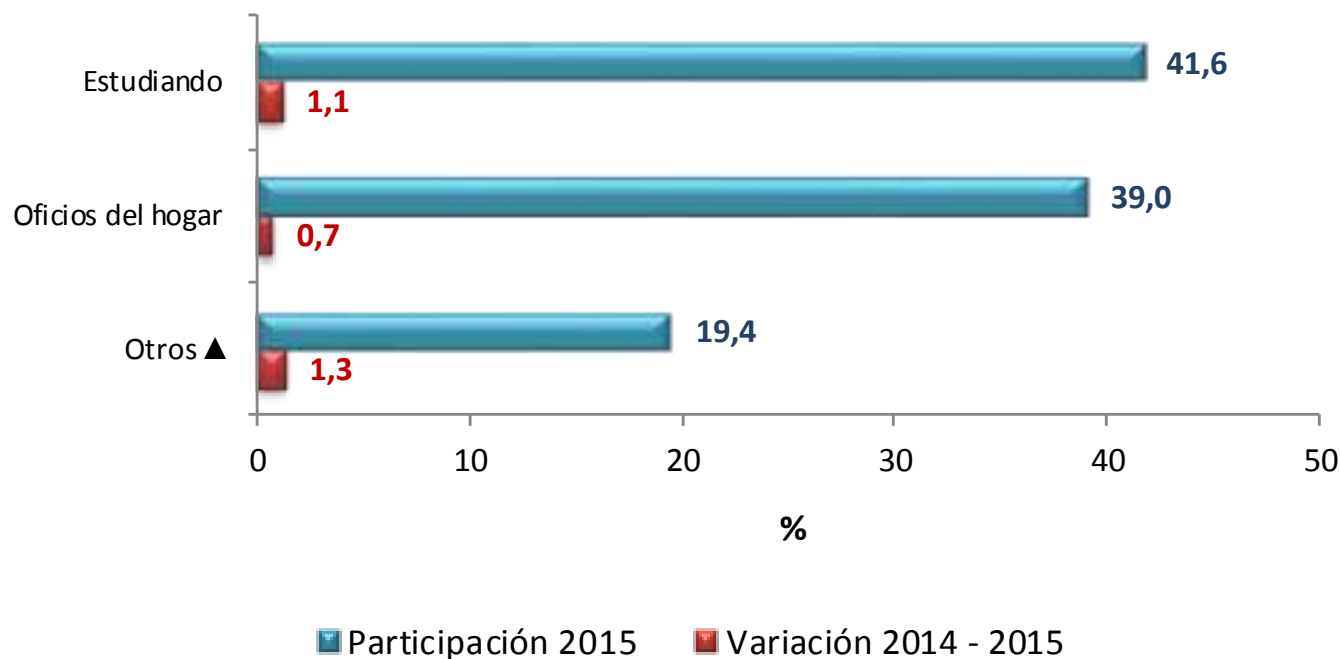

Fuente: DANE – Gran Encuesta Integrada de Hogares

▲Otros: Incapacitado permanente para trabajar, rentista, pensionado, jubilado, personas que no les llama la atención o creen que no vale la pena trabajar

Distribución porcentual y variación de la población inactiva según tipo de inactividad

Total cabeceras

Trimestre Julio - Septiembre 2015

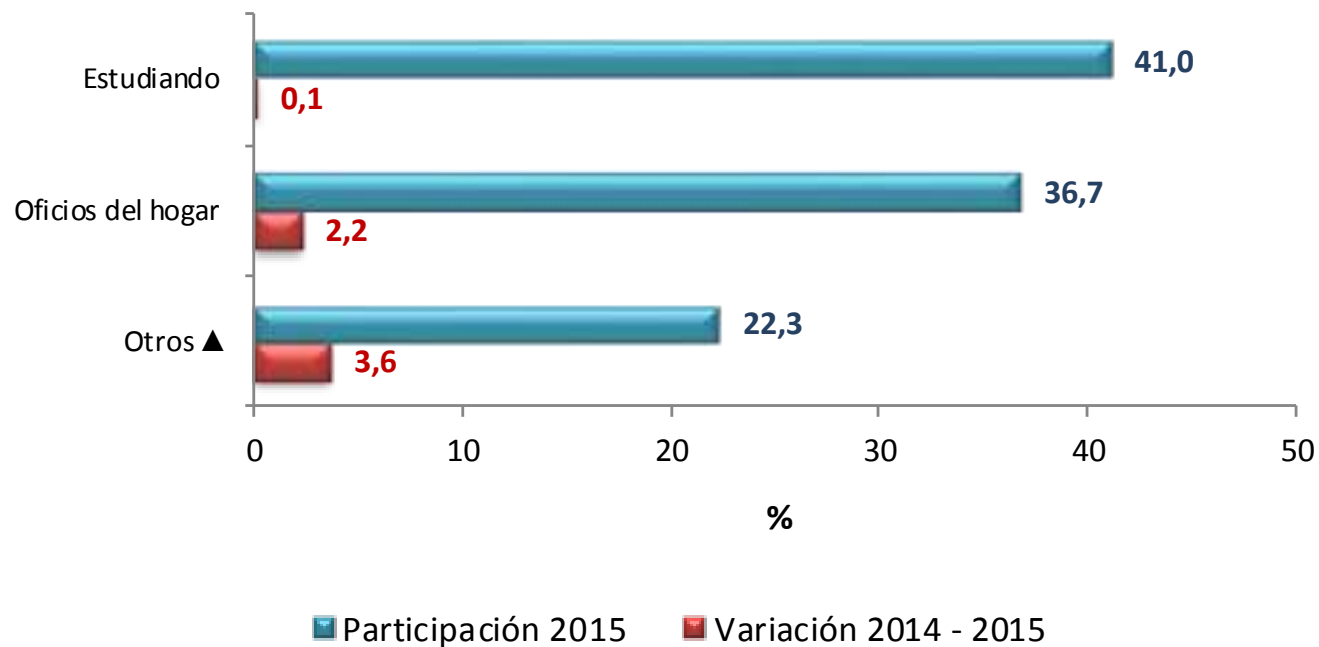

Fuente: DANE – Gran Encuesta Integrada de Hogares

▲ Otros: Incapacitado permanente para trabajar, rentista, pensionado, jubilado, personas que no les llama la atención o creen que no vale la pena trabajar

Distribución porcentual y variación de la población inactiva, según tipo de inactividad

Total centros poblados y rural disperso

Trimestre Julio - Septiembre 2015

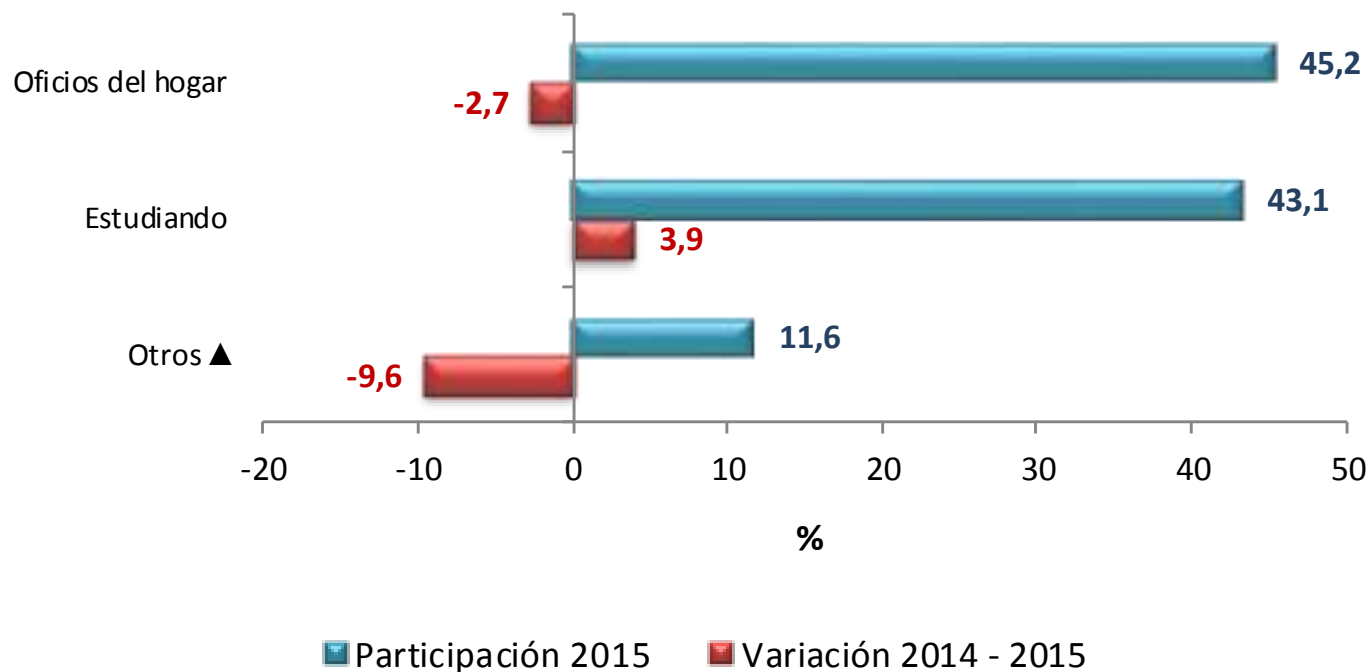

Fuente: DANE – Gran Encuesta Integrada de Hogares

▲ Otros: Incapacitado permanente para trabajar, rentista, pensionado, jubilado, personas que no les llama la atención o creen que no vale la pena trabajar

Distribución porcentual y variación de la población inactiva, según tipo de inactividad Total 13 ciudades y áreas metropolitanas Trimestre Julio - Septiembre 2015

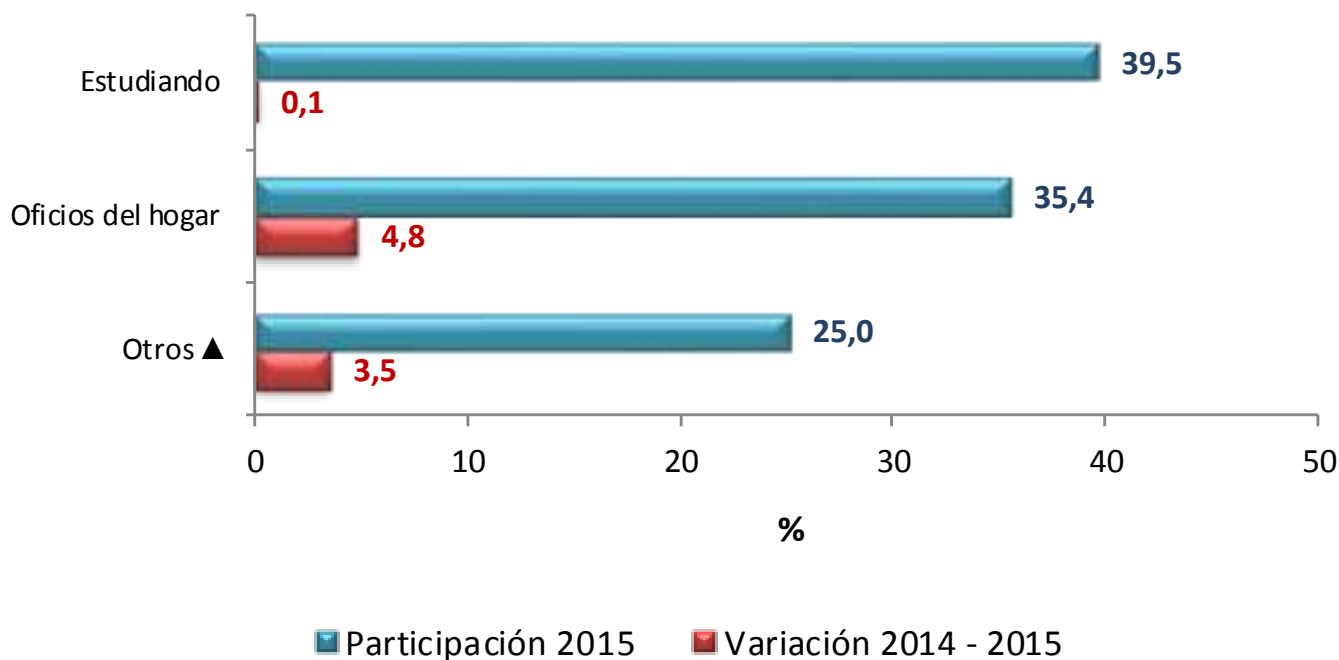

Fuente: DANE – Gran Encuesta Integrada de Hogares

▲ Otros: Incapacitado permanente para trabajar, rentista, pensionado, jubilado, personas que no les llama la atención o creen que no vale la pena trabajar



Comportamiento del mercado laboral

**Total 13 ciudades y áreas
metropolitanas**



Trimestre

Julio - Septiembre 2015

Distribución porcentual y variación de la población ocupada

Total 13 ciudades y áreas metropolitanas

Trimestre Julio - Septiembre 2015

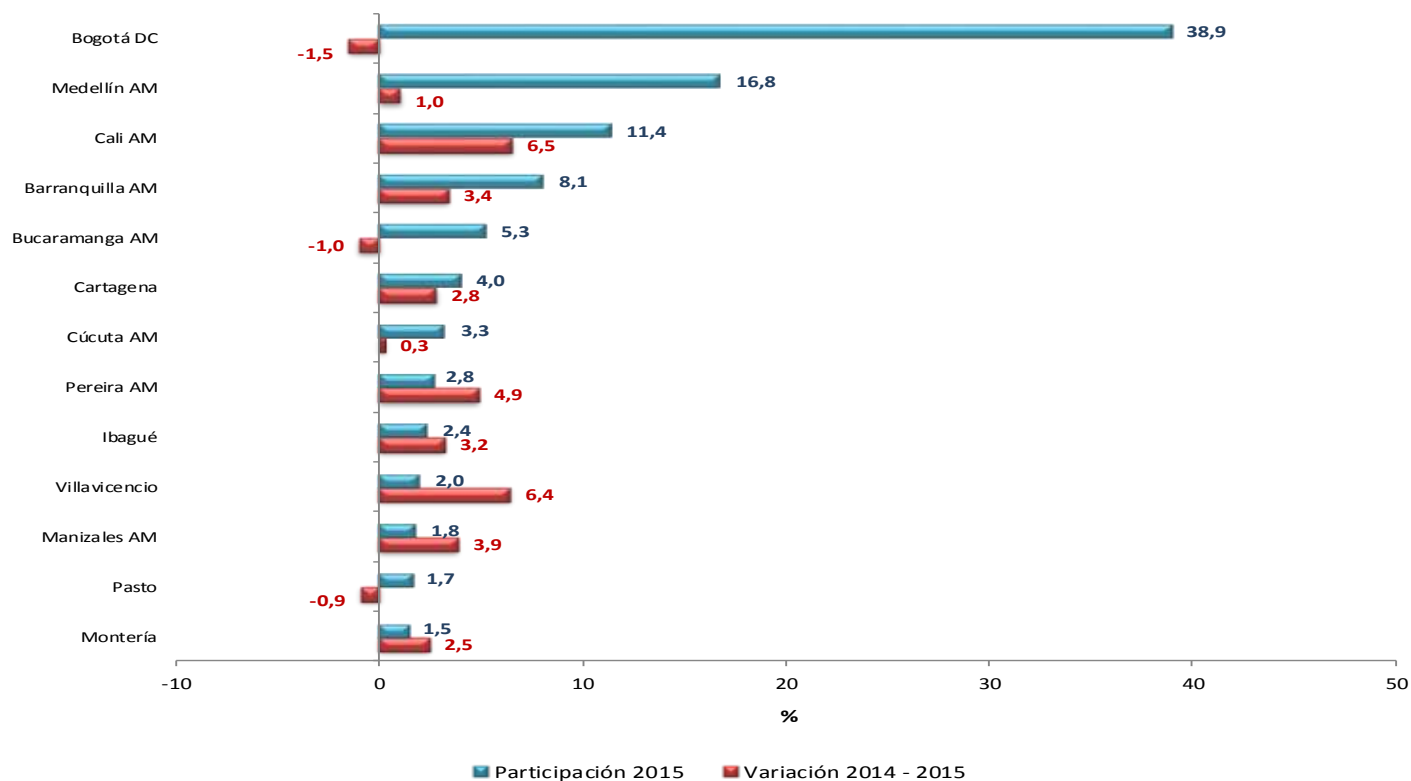

Fuente: DANE – Gran Encuesta Integrada de Hogares

Contribución a la variación porcentual de la población ocupada, Total 13 ciudades y áreas metropolitanas Trimestre Julio - Septiembre 2015

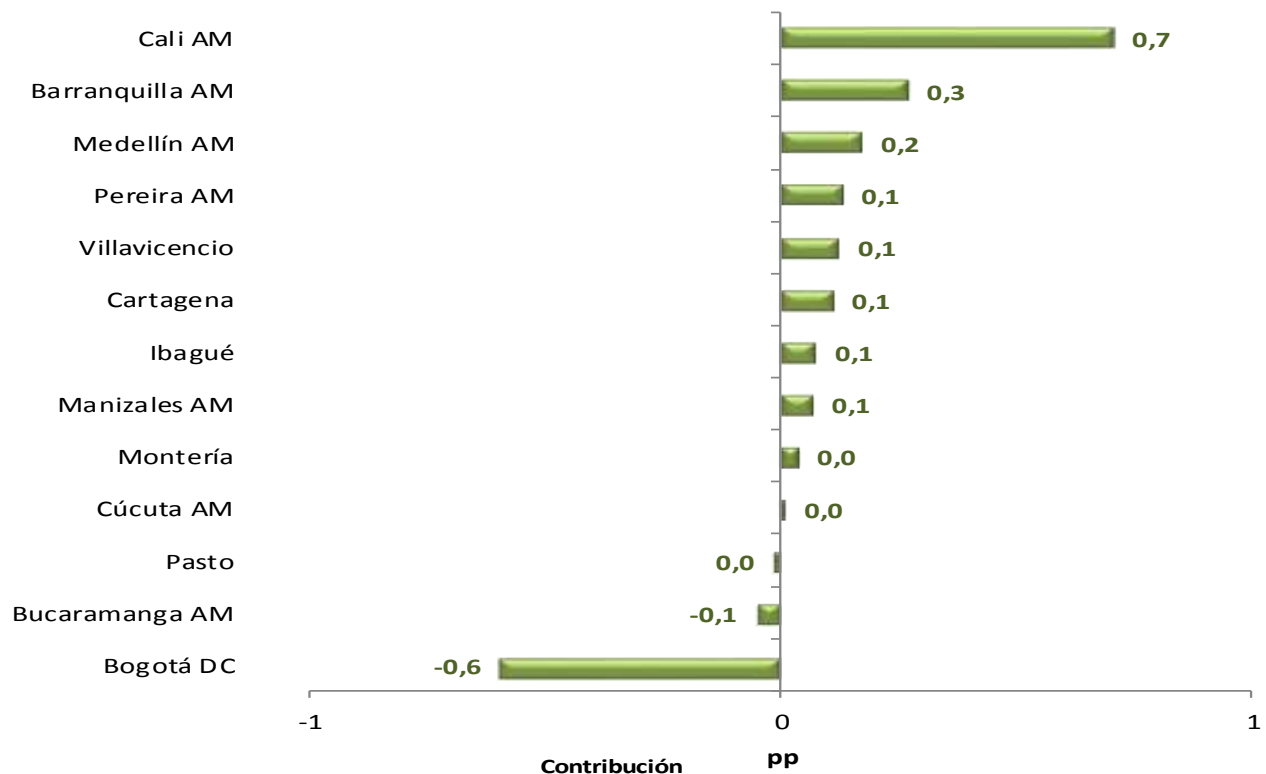

Fuente: DANE – Gran Encuesta Integrada de Hogares

Tasa de desempleo - Septiembre

Total Nacional, serie mensual (2011 – 2015)

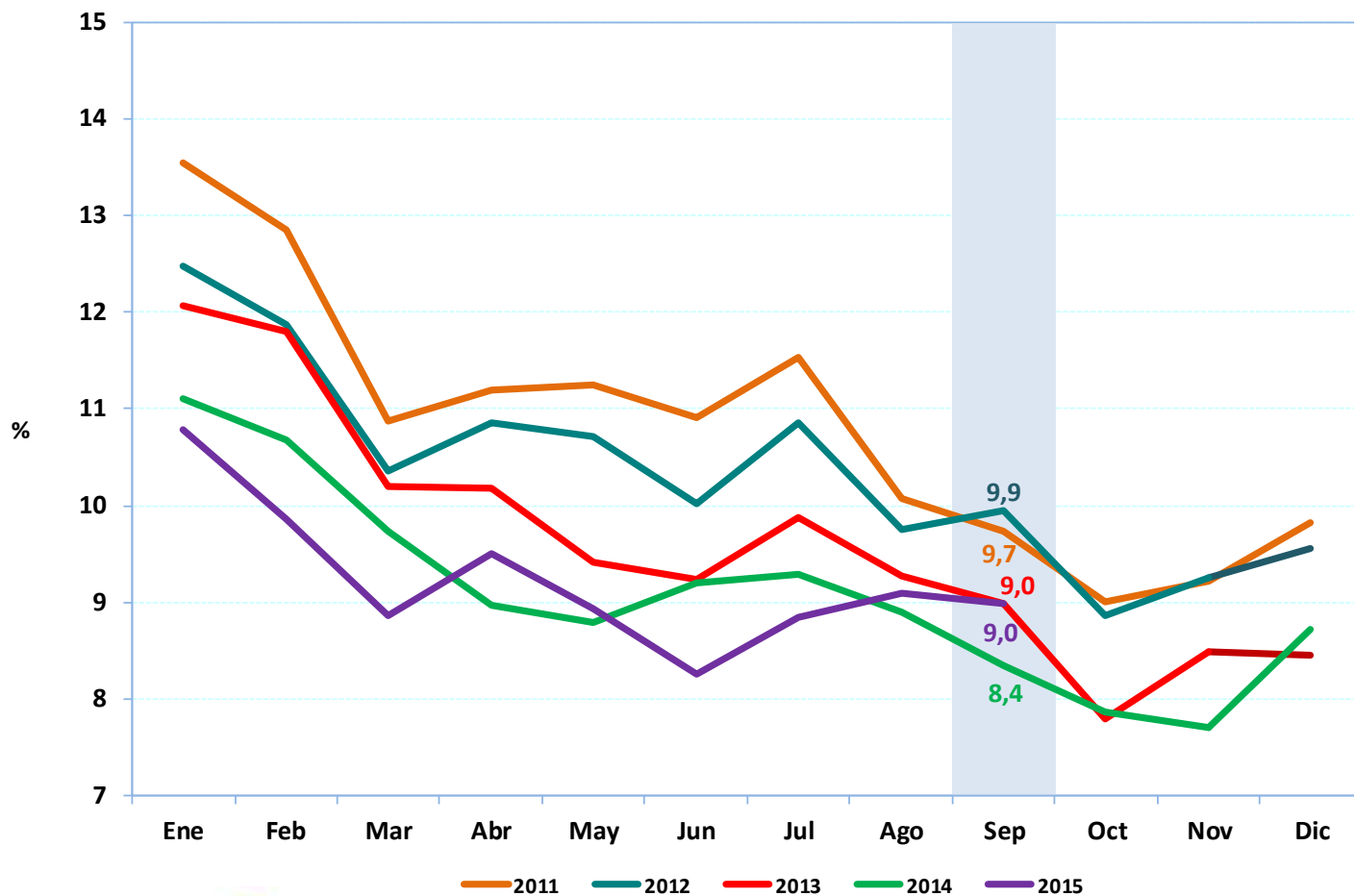

DANE
Para tomar decisiones



**TODOS POR UN
NUEVO PAÍS**
PAZ EQUIDAD EDUCACIÓN