

# MERCADO LABORAL

Principales Resultados SEPTIEMBRE 2017



# MERCADO LABORAL

Nacional

**Septiembre 2017**

En este dominio de estudio no se incluye la población de los nuevos departamentos (Constitución de 1991)

# Tasa global de participación, ocupación y desempleo

## Total nacional

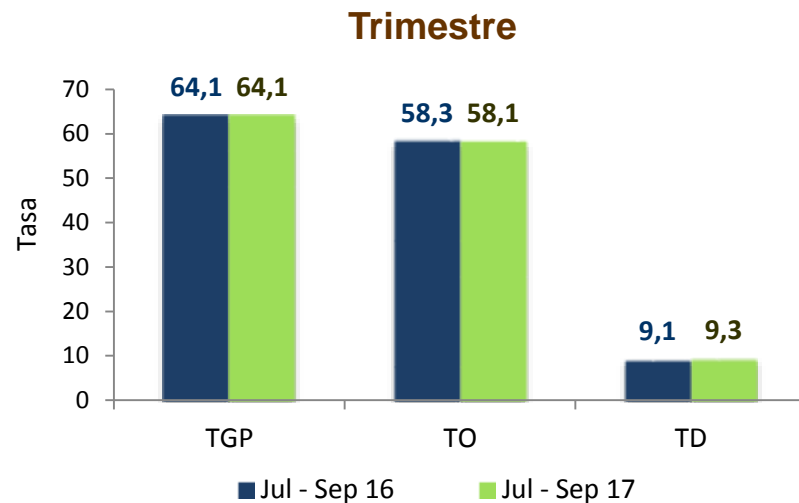
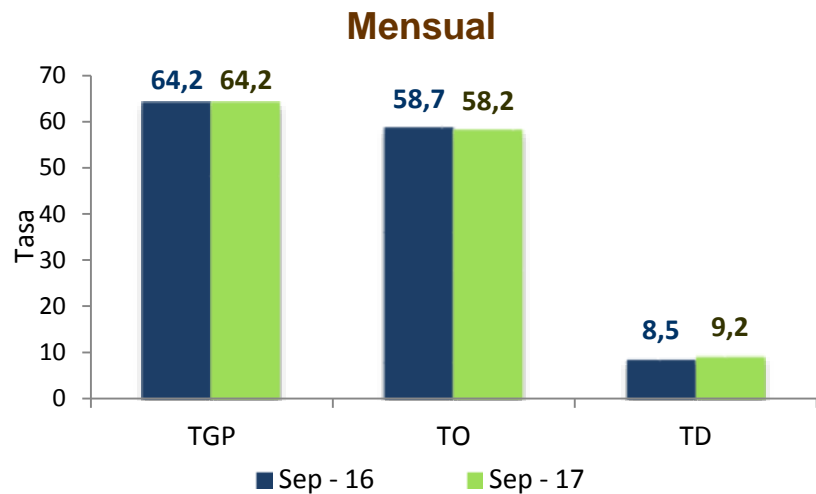

En septiembre de 2017 la tasa de desempleo continuó en un dígito y se ubicó en 9,2 %

En el trimestre julio – septiembre de 2017 la tasa de desempleo fue 9,3%

Datos expandidos con proyecciones de población elaboradas con base en los resultados del Censo 2005.

# Tasa global de participación, ocupación y desempleo

## Total nacional – Mensual

### Septiembre (2001 – 2017)

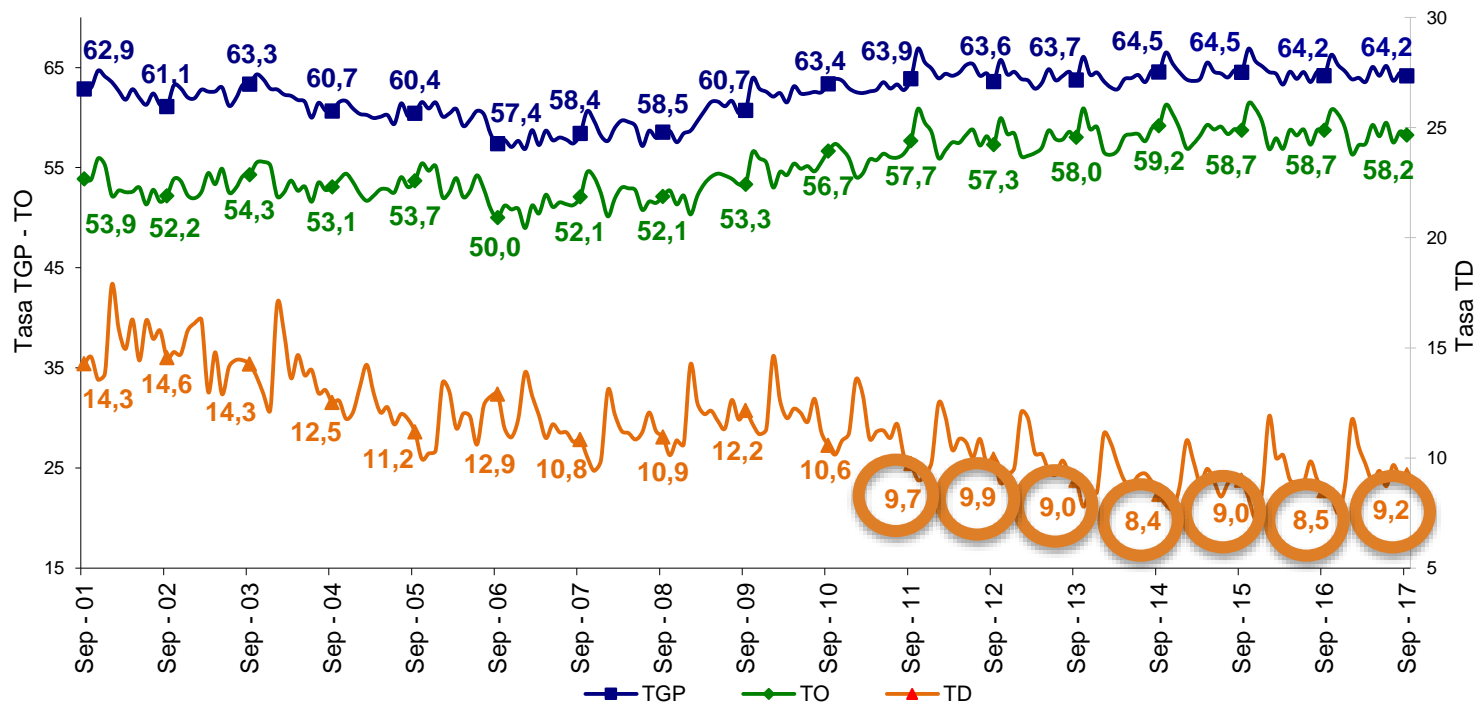

Con la tasa de desempleo de septiembre de 2017, se completan siete periodos consecutivos con tasa de un dígito

Datos expandidos con proyecciones de población elaboradas con base en los resultados del Censo 2005.

Tasa de desempleo  
**Total nacional**  
**Serie mensual (2012 – 2017)**

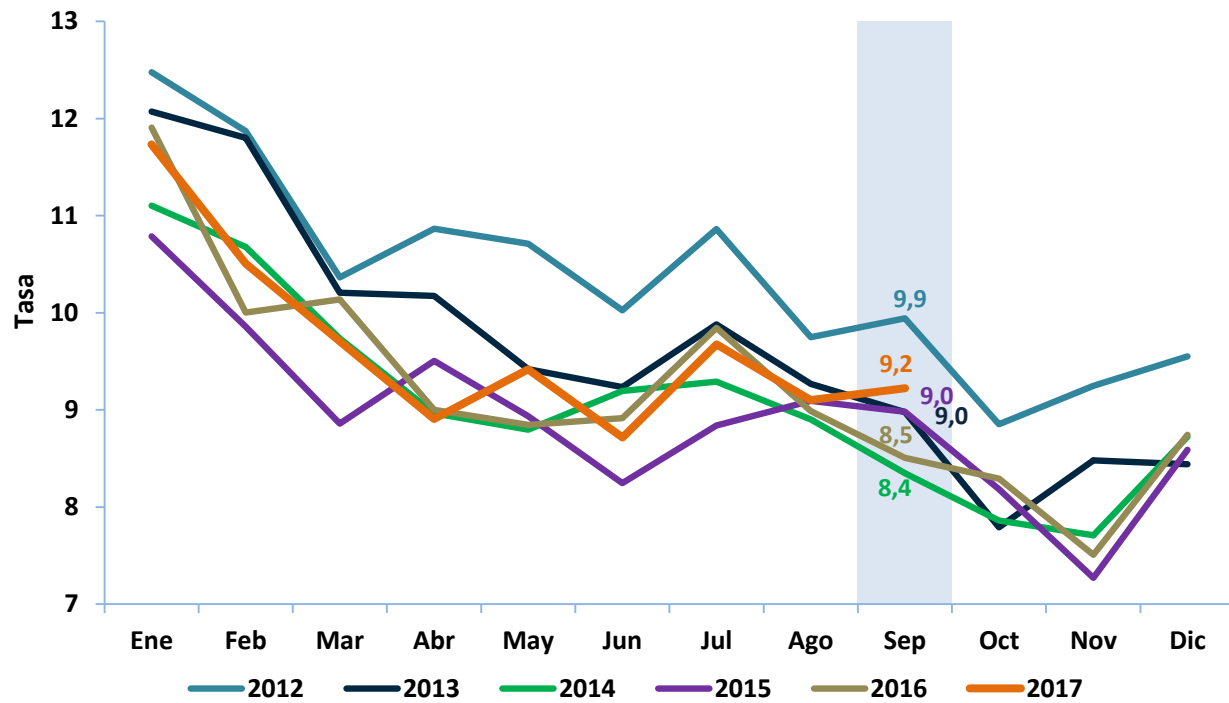

En septiembre de 2017 la tasa de desempleo se ubicó en 9,2%, y no mantiene la estacionalidad característica para este mes



Datos expandidos con proyecciones de población elaboradas con base en los resultados del Censo 2005

Población ocupada, desocupada e inactiva  
Total nacional  
**Mensual**

| Población<br>Total nacional | Septiembre |        | Variación |     |
|-----------------------------|------------|--------|-----------|-----|
|                             | 2016       | 2017   | Absoluta  | %   |
| Ocupados                    | 22.286     | 22.397 | 111       | 0,5 |
| Desocupados                 | 2.072      | 2.276  | 204       | 9,8 |
| Inactivos                   | 13.598     | 13.786 | 188       | 1,4 |

Entre septiembre de 2016 y septiembre de 2017, **111 mil personas más** estaban ocupadas

Nota: Resultado en miles de personas. Por efecto de redondeo en miles, los totales pueden diferir ligeramente.  
Datos expandidos con proyecciones de población elaboradas con base en los resultados del Censo 2005.

# Distribución porcentual, variación y contribución a la variación de la población ocupada según dominio geográfico

Total nacional

**Mensual – septiembre 2017**

| Dominio geográfico                 | Distribución (%) | Variación (%) | Contribución (p.p.) |
|------------------------------------|------------------|---------------|---------------------|
| <b>Total nacional</b>              | <b>100,0</b>     | <b>0,5</b>    | <b>0,5</b>          |
| Centros poblados y rural disperso  | 21,8             | 1,8           | 0,4                 |
| Otras cabeceras                    | 24,5             | 1,3           | 0,3                 |
| 10 ciudades                        | 5,3              | 1,5           | 0,1                 |
| 13 ciudades y áreas metropolitanas | 48,4             | -0,6          | -0,3                |

Datos expandidos con proyecciones de población elaboradas con base en los resultados del Censo 2005.

p.p: Puntos porcentuales.

Los **centros poblados y rural disperso** fue el dominio geográfico que más contribuyó a la ocupación en el mes de septiembre de 2017

Nota: Resultado en miles de personas. Por efecto de redondeo en miles, los totales pueden diferir ligeramente.

Datos expandidos con proyecciones de población elaboradas con base en los resultados del Censo 2005.



# Tasa global de participación, ocupación y desempleo

## Total nacional – Doce meses

### Octubre - septiembre (2001 – 2017)

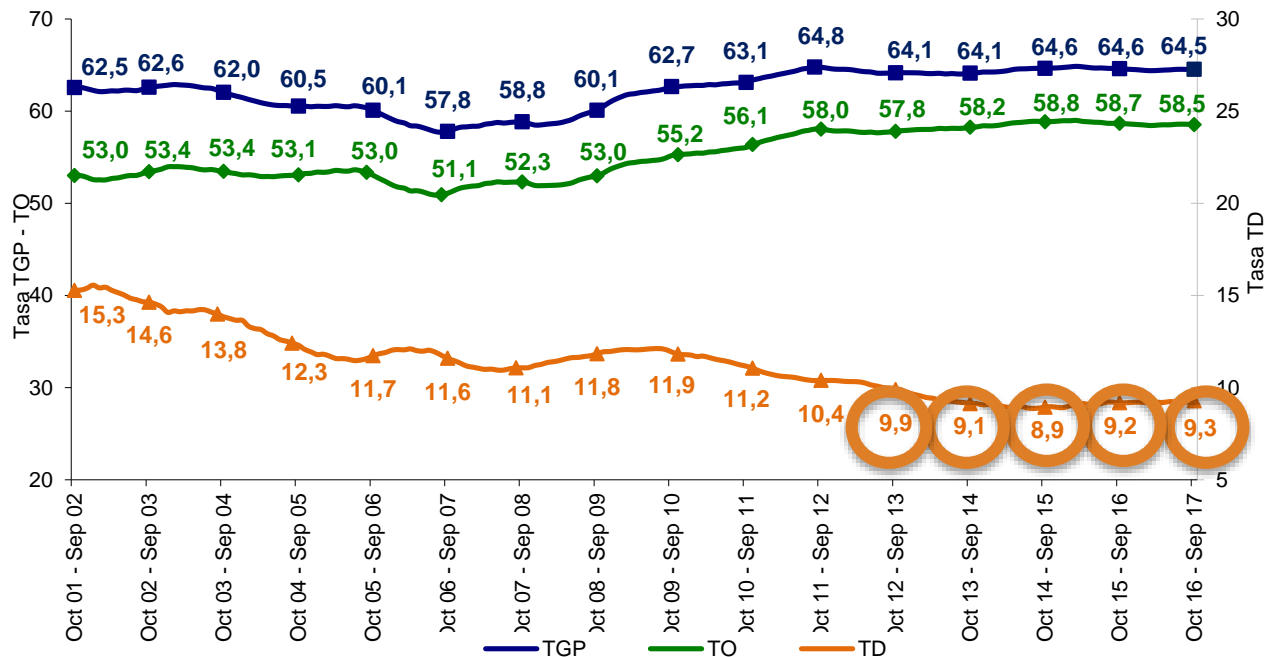

Con la tasa de desempleo de Octubre 2016 - septiembre 2017, se completan **49 períodos consecutivos con tasa de un dígito**

Datos expandidos con proyecciones de población elaboradas con base en los resultados del Censo 2005.



# MERCADO LABORAL

13 ciudades y Áreas Metropolitanas

Septiembre 2017

## Tasa global de participación, ocupación y desempleo Total 13 ciudades y Áreas Metropolitanas (A.M.)

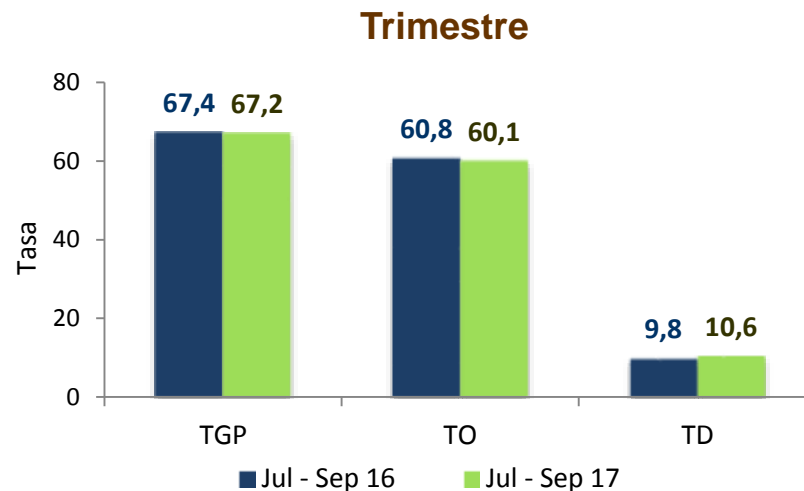
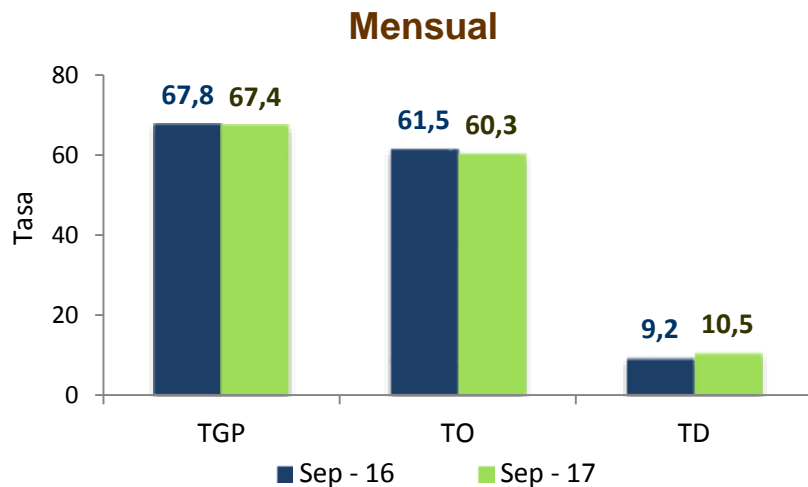

Para septiembre de 2017 en las 13 ciudades y Áreas Metropolitanas la tasa de desempleo fue **10,5%**

En el trimestre julio – septiembre 2017 la tasa de desempleo se ubicó en **10,6%**



Datos expandidos con proyecciones de población elaboradas con base en los resultados del Censo 2005



# Indicadores de mercado laboral por ciudad

## Trimestre julio – septiembre 2017

| Julio – septiembre de 2017    |             |             |             |             |              |
|-------------------------------|-------------|-------------|-------------|-------------|--------------|
| Ciudad                        | TGP         | TO          | TD (2017)   | TD (2016)   | Variación TD |
| Cúcuta AM                     | 64,8        | 54,9        | 15,3        | 15,1        | +            |
| Armenia                       | 63,3        | 54,5        | 13,9        | 13,9        | =            |
| Quibdó                        | 57,2        | 49,5        | 13,5        | 16,6        | -            |
| Riohacha                      | 63,3        | 54,7        | 13,5        | 12,9        | +            |
| Valledupar                    | 63,5        | 55,1        | 13,1        | 13,0        | +            |
| Florencia                     | 60,8        | 53,3        | 12,4        | 11,5        | +            |
| Cali AM                       | 67,7        | 59,5        | 12,2        | 10,6        | +            |
| Villavicencio                 | 67,5        | 59,3        | 12,1        | 10,5        | +            |
| Ibagué                        | 64,7        | 57,1        | 11,7        | 12,6        | -            |
| Montería                      | 65,7        | 58,2        | 11,4        | 8,9         | +            |
| Neiva                         | 66,6        | 59,0        | 11,3        | 11,0        | +            |
| Medellín AM                   | 65,0        | 57,7        | 11,3        | 10,3        | +            |
| Popayán                       | 57,9        | 51,7        | 10,8        | 12,1        | -            |
| <b>Total 23 ciudades y AM</b> | <b>66,6</b> | <b>59,5</b> | <b>10,7</b> | <b>10,0</b> | <b>+</b>     |
| <b>Total 13 ciudades y AM</b> | <b>67,2</b> | <b>60,1</b> | <b>10,6</b> | <b>9,8</b>  | <b>+</b>     |
| Manizales AM                  | 61,1        | 54,6        | 10,6        | 10,3        | +            |
| Bogotá DC                     | 69,8        | 62,8        | 10,1        | 9,3         | +            |
| Tunja                         | 63,0        | 56,9        | 9,7         | 10,5        | -            |
| Pasto                         | 68,4        | 61,9        | 9,6         | 9,1         | +            |
| Cartagena                     | 57,8        | 52,3        | 9,4         | 9,9         | -            |
| Barranquilla AM               | 65,3        | 59,4        | 8,9         | 8,6         | +            |
| Santa Marta                   | 60,3        | 55,0        | 8,8         | 9,3         | -            |
| Pereira AM                    | 65,8        | 60,2        | 8,6         | 10,3        | -            |
| Sincelejo                     | 63,6        | 58,3        | 8,4         | 10,6        | -            |
| Bucaramanga AM                | 71,0        | 65,1        | 8,3         | 7,9         | +            |

Fuente: DANE - GEIH

**Ocho ciudades** presentaron **variación negativa** en la tasa de desempleo

**Ocho de las 23 ciudades** presentaron tasas de desempleo de un dígito

### Notas:

- Datos expandidos con proyecciones de población elaboradas con base en los resultados del Censo 2005.
- El total de las 23 ciudades no incluye San Andrés por tener una distribución de la muestra diferente.



# MERCADO LABORAL

Centros poblados y rural disperso

Julio - septiembre 2017

# Tasa global de participación, ocupación y desempleo Centros poblados y rural disperso

## Trimestre

### Julio – septiembre (2016 – 2017)

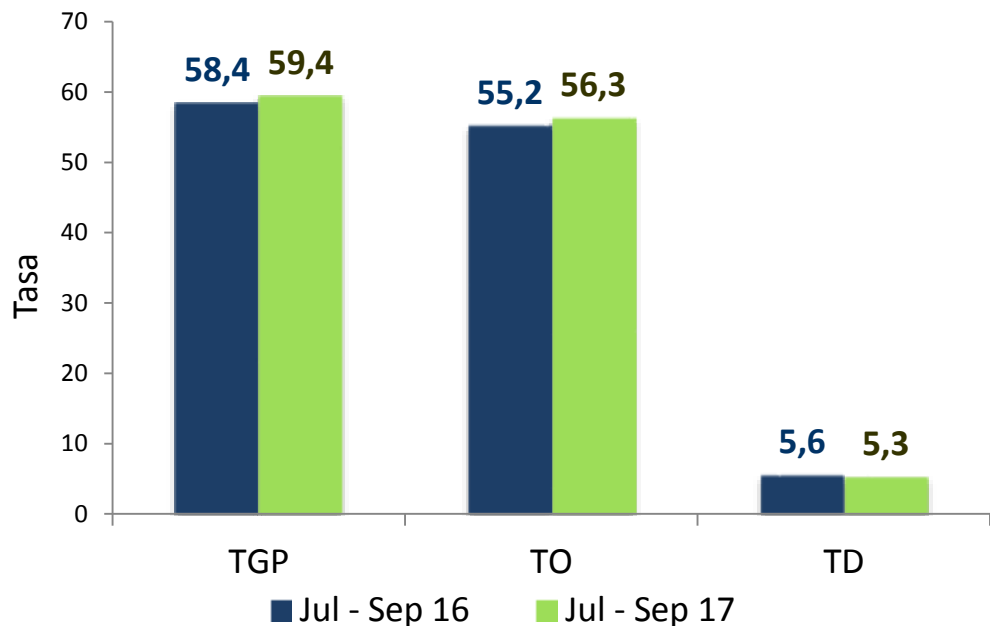

**La tasa de desempleo** en los centros poblados y rural disperso **fue 5,3 %**. La tasa **mas baja** para los trimestres julio - septiembre desde que hay cifras comparables (2001)



Datos expandidos con proyecciones de población elaboradas con base en los resultados del Censo 2005.

# Tasa global de participación, ocupación y desempleo Centros poblados y rural disperso

## Trimestre

### Julio – septiembre (2001 – 2017)

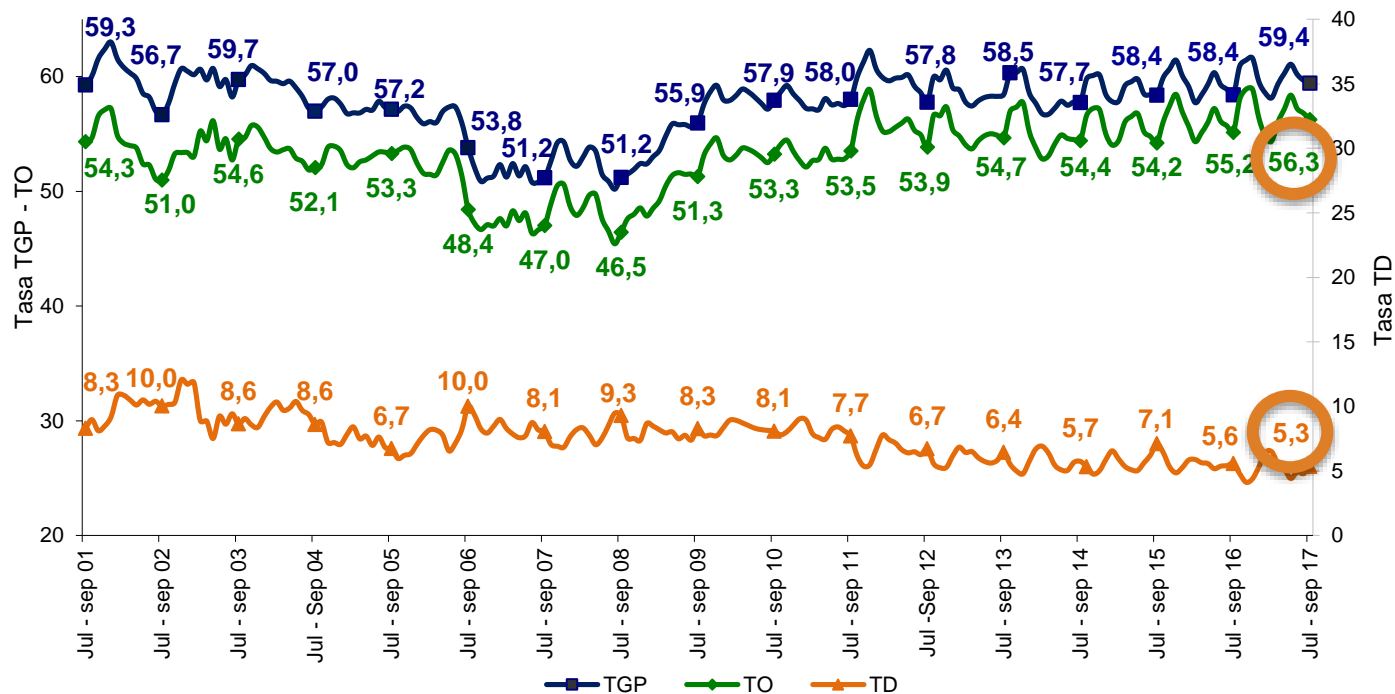

La tasa de **desempleo** en los centros poblados y rural disperso estuvo acompañada de la **mayor tasa de ocupación** para los trimestres móviles julio – septiembre desde que hay cifras comparables (2001)

Datos expandidos con proyecciones de población elaboradas con base en los resultados del Censo 2005.

# MERCADO LABORAL

Ramas de actividad  
Julio – septiembre de 2017

**Total nacional**

# Distribución porcentual, variación y contribución a la variación de la población ocupada según ramas de actividad

## Total nacional

### Trimestre julio – septiembre de 2017

| Rama de actividad                                      | Distribución (%) | Variación (%) | Contribución (p.p) |
|--|------------------|---------------|--------------------|
| <b>Total nacional</b>                                  | <b>100,0</b>     | <b>1,1</b>    | <b>1,1</b>         |
| Agricultura, ganadería, caza, silvicultura y pesca     | 16,9             | 4,9           | 0,8                |
| Actividades inmobiliarias, empresariales y de alquiler | 8,3              | 7,7           | 0,6                |
| Servicios comunales, sociales y personales             | 19,7             | 1,2           | 0,2                |
| Otras ramas*   | 2,9              | 1,4           | 0,0                |
| Industria manufacturera                                | 11,2             | 0,2           | 0,0                |
| Transporte, almacenamiento y comunicaciones            | 7,9              | 0,3           | 0,0                |
| Construcción   | 6,1              | -1,0          | -0,1               |
| Comercio, hoteles y restaurantes                       | 27,1             | -2,1          | -0,6               |

## Agricultura, actividades inmobiliarias y servicios

fueron las ramas que presentaron mayor contribución a la ocupación en el trimestre julio – septiembre de 2017

p.p: puntos porcentuales

Otras ramas\*: Explotación de minas y canteras, Suministro de electricidad, gas y agua, Intermediación financiera.

Datos expandidos con proyecciones de población elaboradas con base en los resultados del Censo 2005.



# MERCADO LABORAL

Ramas de actividad  
Julio – septiembre de 2017

Total 13 ciudades y Áreas Metropolitanas

Distribución porcentual, variación y contribución a la variación de la población ocupada según ramas de actividad

## Total 13 ciudades y Áreas Metropolitanas (A.M.)

Trimestre julio – septiembre 2017

| Rama de actividad                                      | Distribución (%) | Variación (%) | Contribución (p.p) |
|--|------------------|---------------|--------------------|
| <b>Total 13 ciudades y áreas metropolitanas</b>        | <b>100,0</b>     | <b>0,2</b>    | <b>0,2</b>         |
| Actividades inmobiliarias, empresariales y de alquiler | 12,7             | 7,4           | 0,9                |
| Transporte, almacenamiento y comunicaciones            | 9,2              | 1,8           | 0,2                |
| Servicios comunales, sociales y personales             | 22,6             | 0,6           | 0,1                |
| Construcción   | 6,4              | -0,1          | 0,0                |
| Industria manufacturera                                | 15,3             | -1,0          | -0,2               |
| Otras ramas*   | 3,6              | -5,6          | -0,2               |
| Comercio, hoteles y restaurantes                       | 30,2             | -1,9          | -0,6               |

**Actividades inmobiliarias, transporte y servicios** fueron las ramas que presentaron mayor contribución a la variación de los ocupados en las 13 ciudades y Áreas Metropolitanas

p.p: puntos porcentuales

Otras ramas\*: Explotación de minas y canteras, Suministro de electricidad, gas y agua, Intermediación financiera y Agricultura, ganadería, caza, silvicultura y pesca.

Datos expandidos con proyecciones de población elaboradas con base en los resultados del Censo 2005.

# POSICIÓN OCUPACIONAL

Total nacional

Julio – septiembre de 2017

# Distribución porcentual, variación y contribución a la variación de la población ocupada según posición ocupacional

## Total Nacional

Trimestre julio – septiembre 2017

| Posición ocupacional          | Distribución (%) | Variación (%) | Contribución (p.p) |
|-------------------------------|------------------|---------------|--------------------|
| <b>Total nacional</b>         | <b>100,0</b>     | <b>1,1</b>    | <b>1,1</b>         |
| Trabajador por cuenta propia  | 42,9             | 1,0           | 0,4                |
| Trabajador sin remuneración°  | 4,3              | 10,4          | 0,4                |
| Jornalero o peón              | 3,4              | 6,4           | 0,2                |
| Patrón o empleador            | 4,1              | 2,9           | 0,1                |
| Obrero, empleado del gobierno | 3,8              | 1,3           | 0,0                |
| Obrero, empleado particular   | 38,5             | 0,1           | 0,0                |
| Empleado doméstico            | 2,9              | -4,3          | -0,1               |

El empleo asalariado (formal) aportó 0,0 puntos porcentuales y el trabajo por cuenta propia aportó 0,4 puntos porcentuales al crecimiento de la ocupación

p.p: Puntos porcentuales

Trabajador sin remuneración° incluye a los trabajadores familiares sin remuneración y a los trabajadores sin remuneración en empresas de otros hogares.

Datos expandidos con proyecciones de población elaboradas con base en los resultados del Censo 2005.

# POSICIÓN OCUPACIONAL

Total 13 ciudades y Áreas Metropolitanas

Julio – septiembre 2017

Distribución porcentual, variación y contribución a la variación de la población ocupada según posición ocupacional

## Total 13 ciudades y Áreas Metropolitanas (A.M.)

Trimestre julio – septiembre 2017

| Posición ocupacional                            | Distribución (%) | Variación (%) | Contribución (p.p) |
|---|------------------|---------------|--------------------|
| <b>Total 13 ciudades y áreas metropolitanas</b> | <b>100,0</b>     | <b>0,2</b>    | <b>0,2</b>         |
| Trabajador por cuenta propia                    | 35,9             | 1,0           | 0,4                |
| Patrón o empleador                              | 4,1              | 8,8           | 0,3                |
| Obrero, empleado particular^                    | 51,4             | 0,4           | 0,2                |
| Obrero, empleado del gobierno                   | 3,5              | -2,9          | -0,1               |
| Empleado doméstico                              | 3,1              | -6,8          | -0,2               |
| Trabajador sin remuneración°                    | 1,8              | -13,8         | -0,3               |

El empleo asalariado (formal) aportó **0,2 puntos porcentuales** y el trabajo por cuenta propia aportó **0,4 puntos porcentuales** a la variación de la ocupación

p.p: Puntos porcentuales

Obrero, empleado particular^ incluye al Jornalero o Peón.

Trabajador sin remuneración° incluye a los trabajadores familiares sin remuneración y a los trabajadores sin remuneración en empresas de otros hogares.

Datos expandidos con proyecciones de población elaboradas con base en los resultados del Censo 2005.



**TODOS POR UN  
NUEVO PAÍS**  
PAZ EQUIDAD EDUCACIÓN



**DANE** INFORMACIÓN  
ESTRATÉGICA