

IPC

Principales Resultados **Mayo de 2020**



El futuro
es de todos

Gobierno
de Colombia

Variación mensual del IPC por divisiones de gasto Mayo 2020

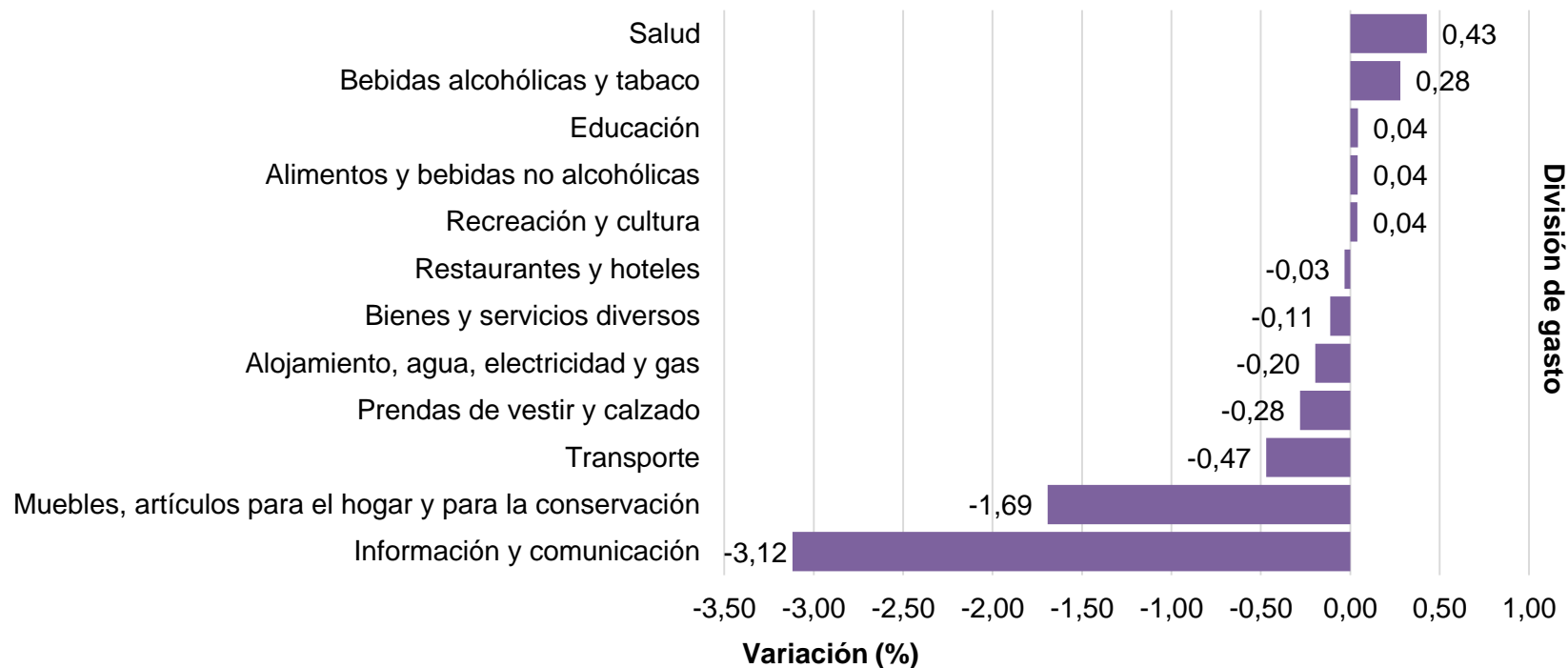

Fuente: DANE - IPC

Nota: La diferencia en la suma de las variables, obedece al sistema de aproximación y redondeo.



Contribución mensual del IPC por divisiones de gasto Mayo 2020

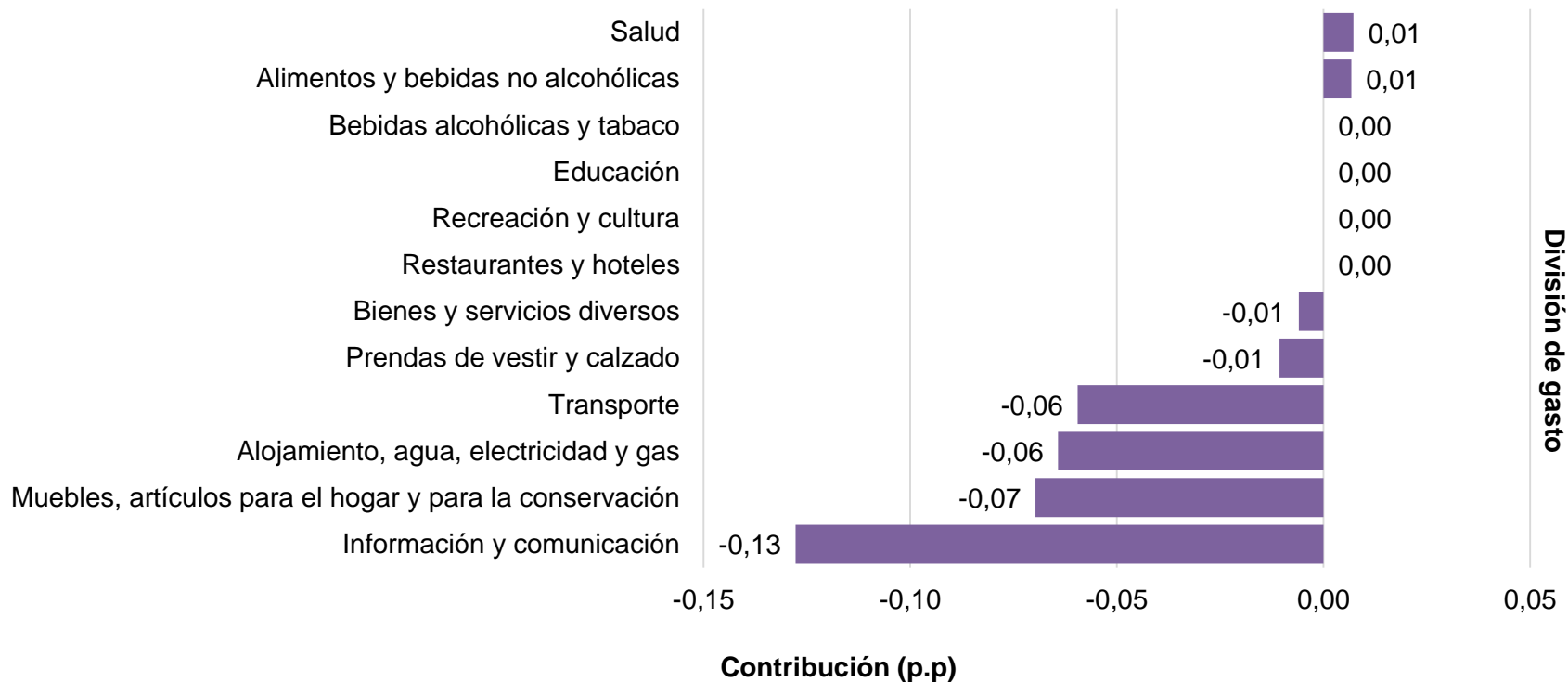

Fuente: DANE - IPC

Nota: La diferencia en la suma de las variables, obedece al sistema de aproximación y redondeo.



Variación anual del IPC por divisiones de gasto. Mayo de 2020

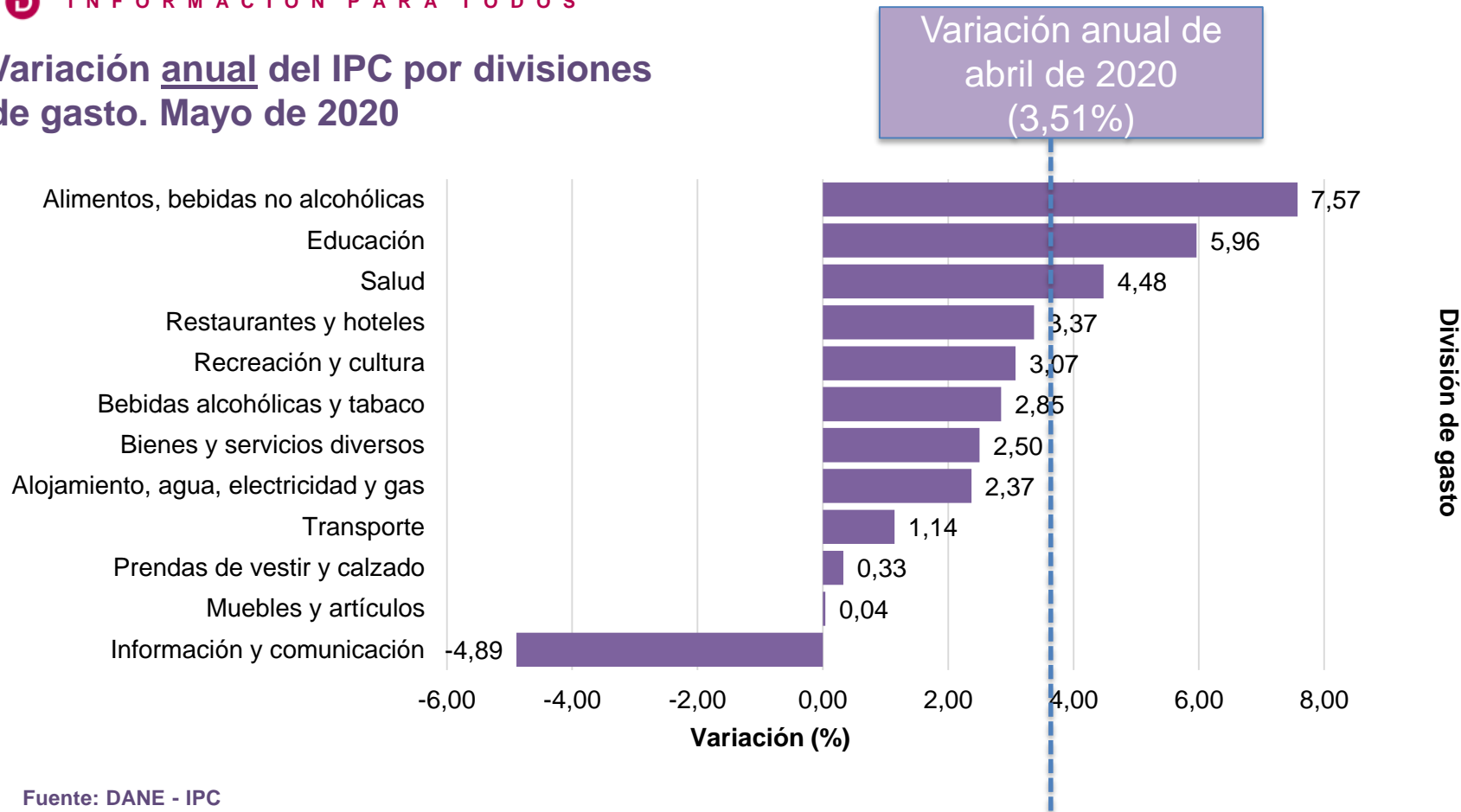



Contribución anual del IPC por divisiones de gasto Mayo 2020

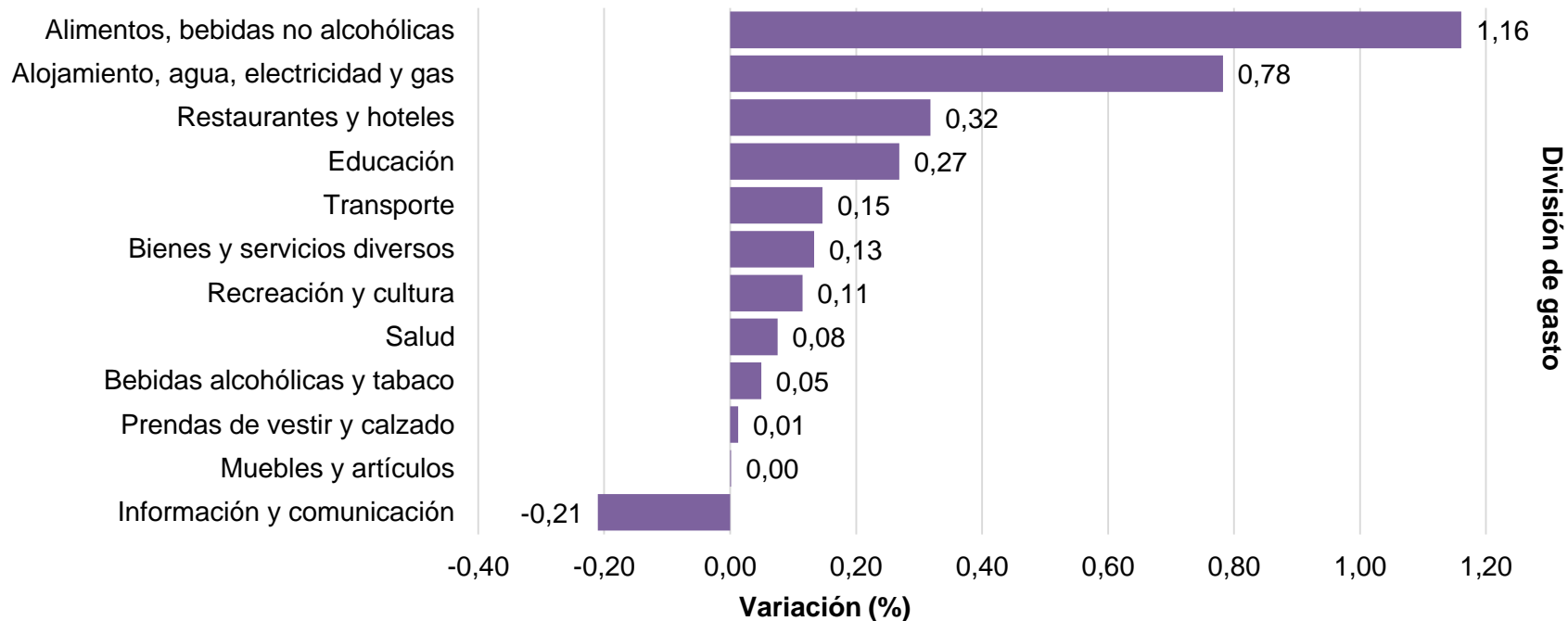

Variación Total IPC Mayo 2020

IPC	Mayo					
	Variación mensual		Variación Año corrido		Variación anual	
	2020	2019	2020	2019	2020	2019
IPC total	-0,32	0,31	1,50	2,44	2,85	3,31

Resultados mensuales de la encuesta de expectativas de analistas económicos del Banco de la República (6 al 12 de mayo de 2020)

Resultado mensual



Resultado anual*



Fuente: Banco de la República. Resultados de la encuesta mensual de expectativas económicas

La encuesta reúne información de bancos, sociedades comisionistas de bolsa, corporaciones, fondos de pensiones y cesantías y organismos internacionales

*Los resultados de la Encuesta hacen referencia a las expectativas de la variación anual del IPC a diciembre del año en curso, mientras que el resultado incluido corresponde a la variación anual a mayo de 2020.



Variación mensual del IPC por dominios geográficos

Mayo 2020

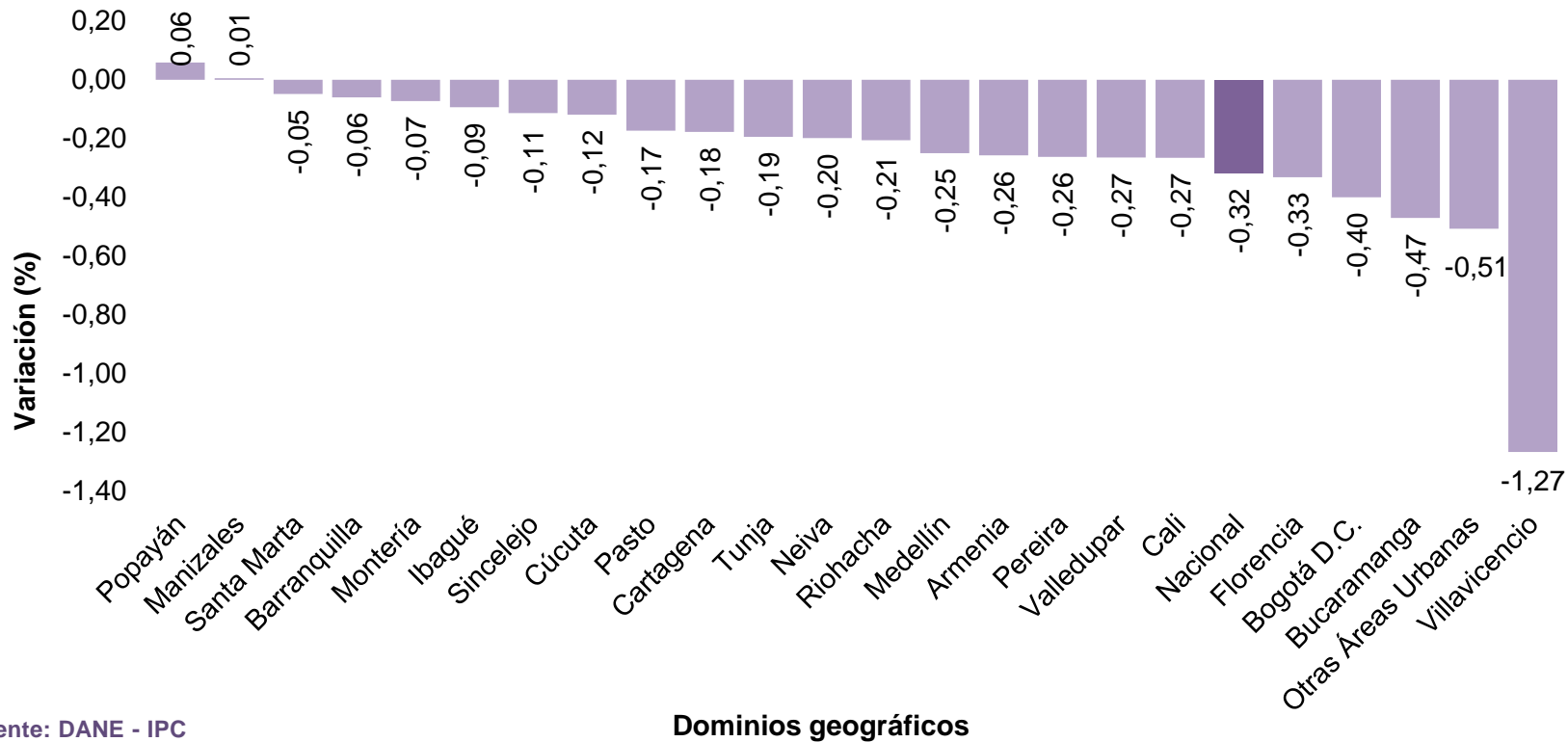

IPC de la ciudad con la mayor variación mensual Mayo 2020

Variaciones POSITIVAS con mayor contribución			
Popayán			0,06
Subclase	Variación	Contribución	
Gas	6,82	0,09	
Arriendo imputado	0,50	0,08	
Comidas en establecimientos de servicio a la mesa y autoservicio	1,00	0,07	
Arriendo efectivo	0,40	0,04	
Legumbres Secas	9,30	0,04	

Variaciones NEGATIVAS con menor contribución			
Popayán			0,06
Subclase	Variación	Contribución	
Servicios de comunicación fija y móvil y provisión a internet	-3,34	-0,13	
Frutas frescas	-7,26	-0,12	
Combustibles para vehículos	-3,53	-0,08	
Huevos	-3,88	-0,05	
Hortalizas y legumbres frescas	-8,81	-0,05	

IPC de la ciudad con la menor variación mensual Mayo 2020

Variaciones POSITIVAS con mayor contribución			
Villavicencio			-1,27
Subclase	Variación	Contribución	
Papas	9,55	0,04	
Legumbres Secas	9,18	0,03	
Plátanos	5,00	0,02	
Comidas en establecimientos de servicio a la mesa y autoservicio	0,28	0,02	
Arroz	1,17	0,02	

Variaciones NEGATIVAS con menor contribución			
Villavicencio			-1,27
Subclase	Variación	Contribución	
Electricidad	-24,70	-0,76	
Gas	-39,59	-0,31	
Servicios de comunicación fija y móvil y provisión a internet	-4,50	-0,15	
Frutas frescas	-5,88	-0,06	
Combustibles para vehículos	-1,98	-0,05	



Variación mensual del IPC Bogotá Mayo 2020

Variaciones POSITIVAS con mayor contribución		
Bogotá		-0,40
Subclase	Variación	Contribución
Arriendo imputado	0,17	0,02
Papas	7,33	0,02
Legumbres Secas	8,14	0,02
Arriendo efectivo	0,10	0,01
Vehículo particular nuevo o usado	0,25	0,01

Variaciones NEGATIVAS con menor contribución		
Bogotá		-0,40
Subclase	Variación	Contribución
Electricidad	-6,02	-0,14
Servicios de comunicación fija y móvil y provisión a internet	-3,36	-0,13
Productos De Limpieza Y Mantenimiento	-7,57	-0,08
Combustibles para vehículos	-3,09	-0,08
Gas	-4,33	-0,04



Variación anual del IPC total

Diciembre 2008 - Mayo 2020

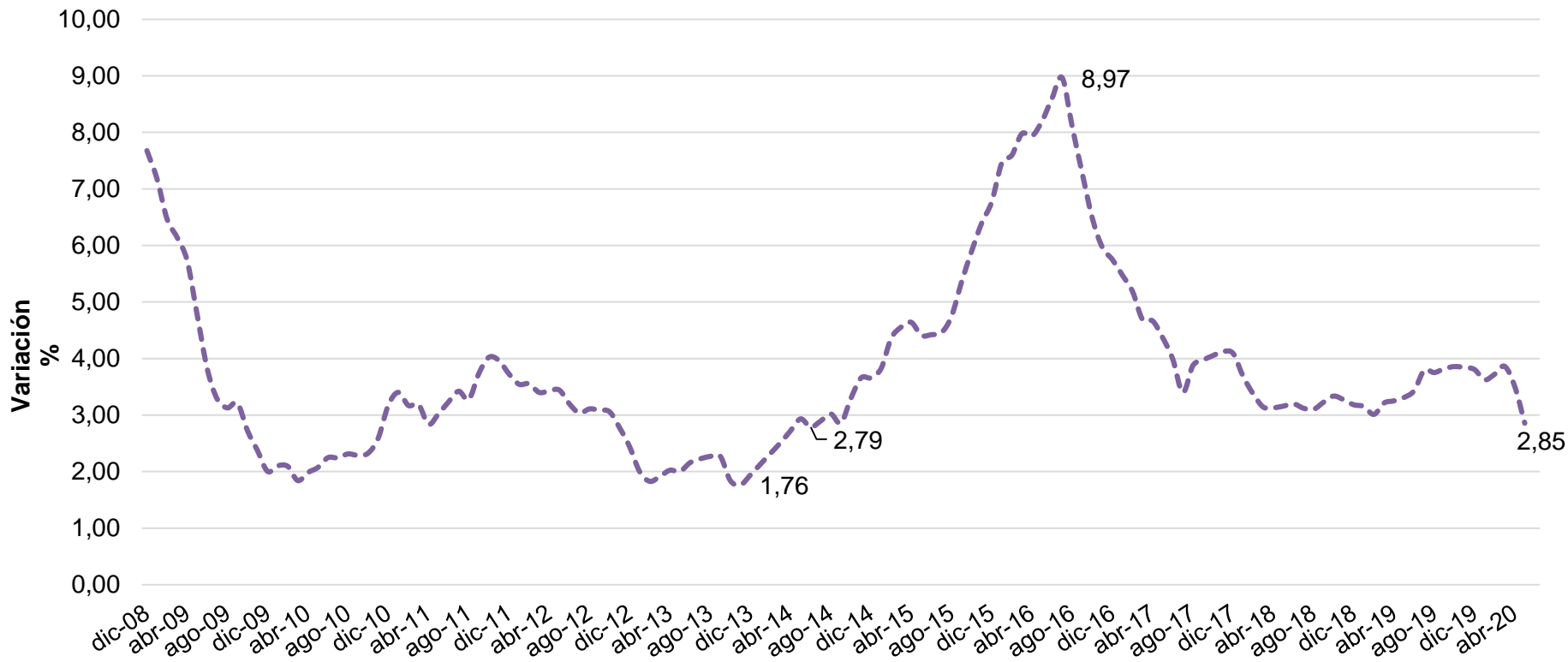



Variación anual del IPC de alimentos y bebidas no alcohólicas

Diciembre 2013 - Mayo 2020

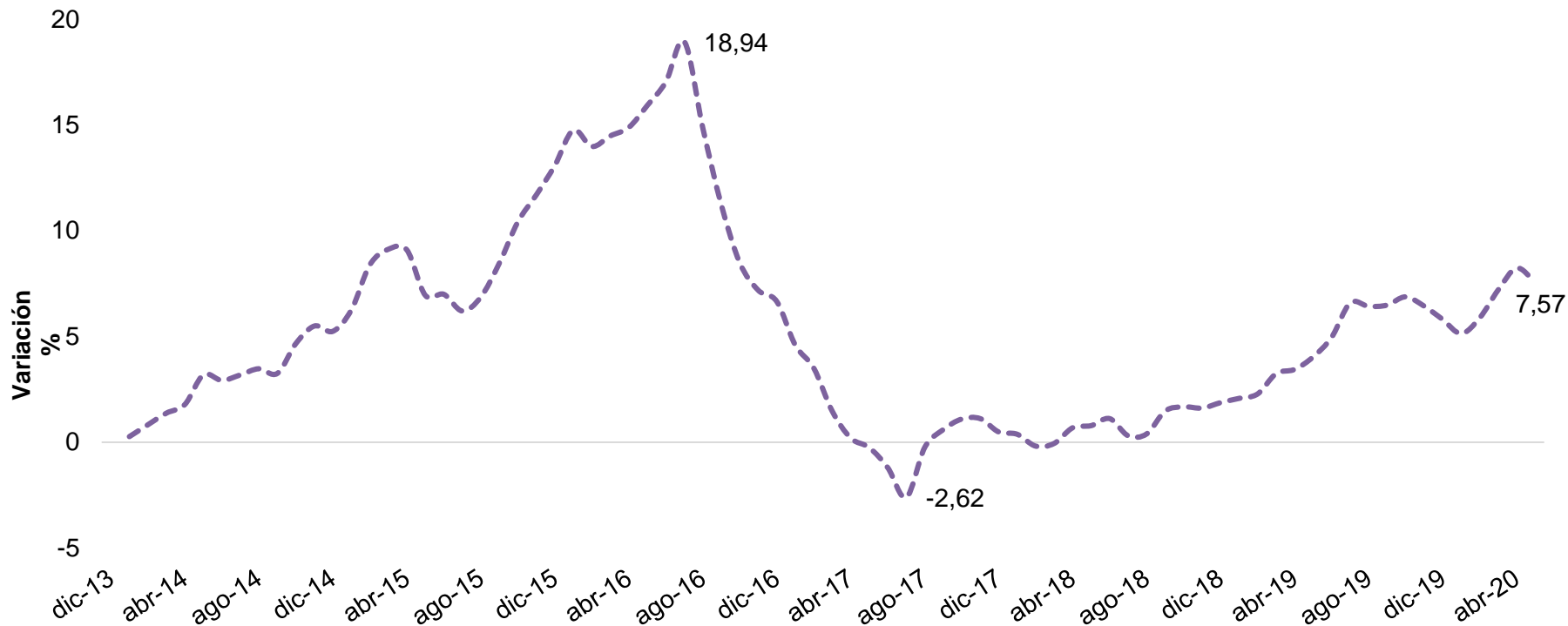

Variación anual de las legumbres secas Enero de 2014 – Mayo de 2020

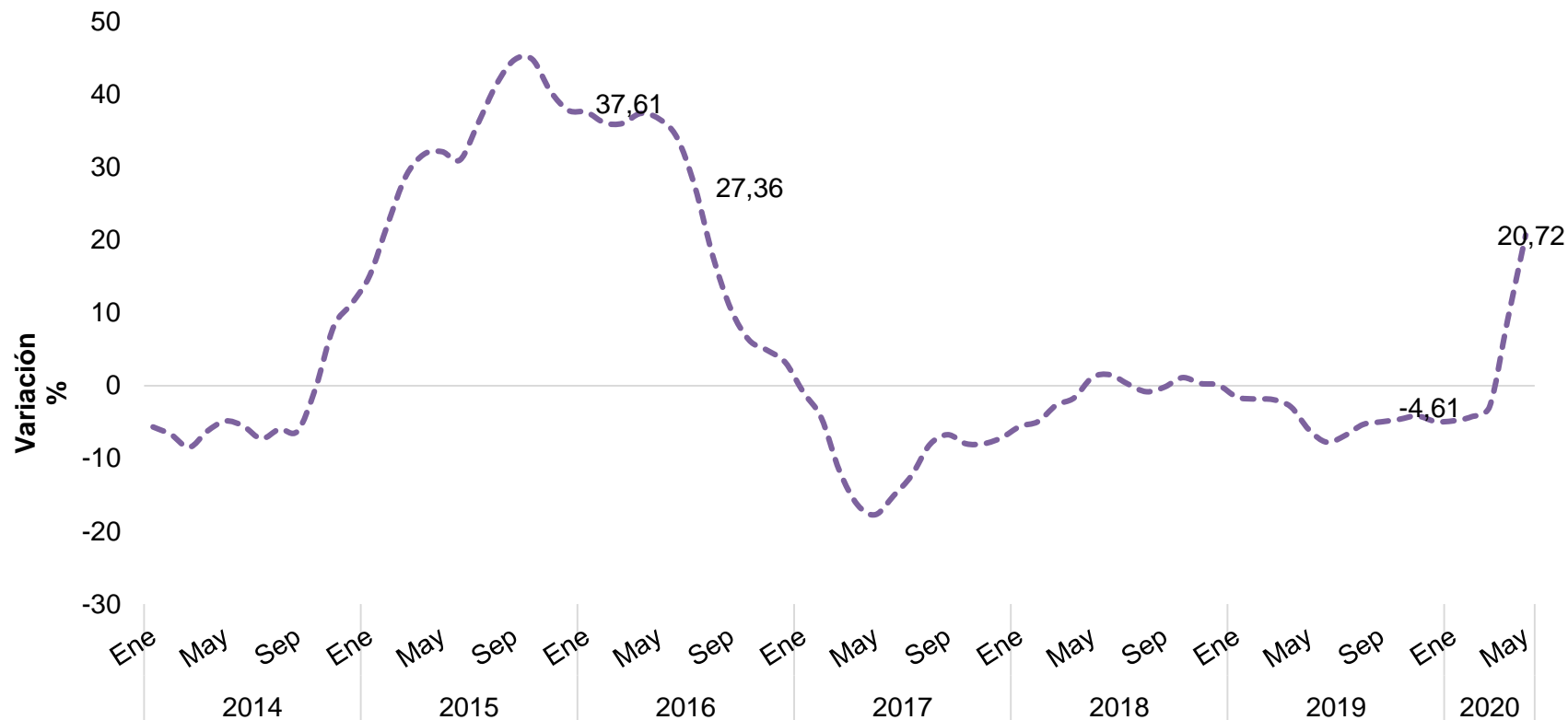



Variación anual del arroz Diciembre de 2008 – Mayo de 2020

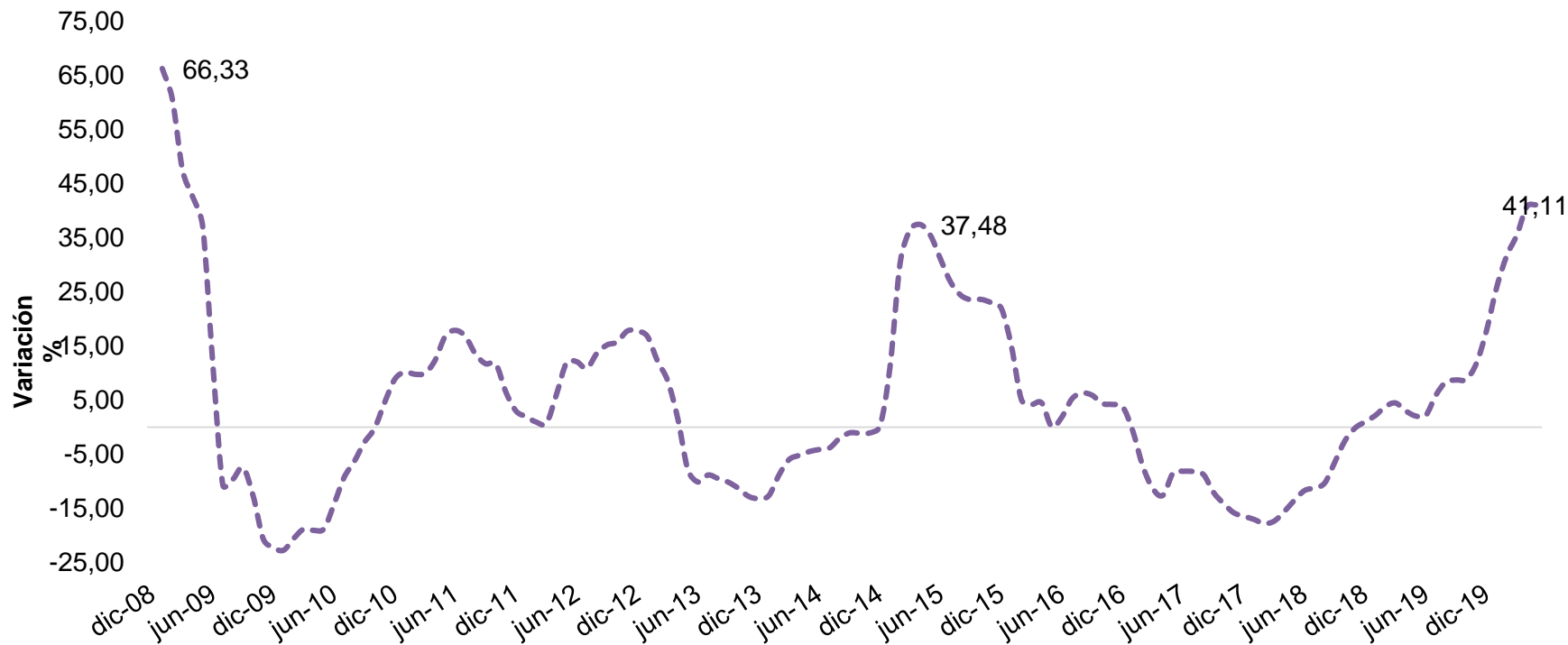



INFORMACIÓN PARA TODOS

Variación anual del IPC de electricidad Enero de 2014 – Mayo de 2020

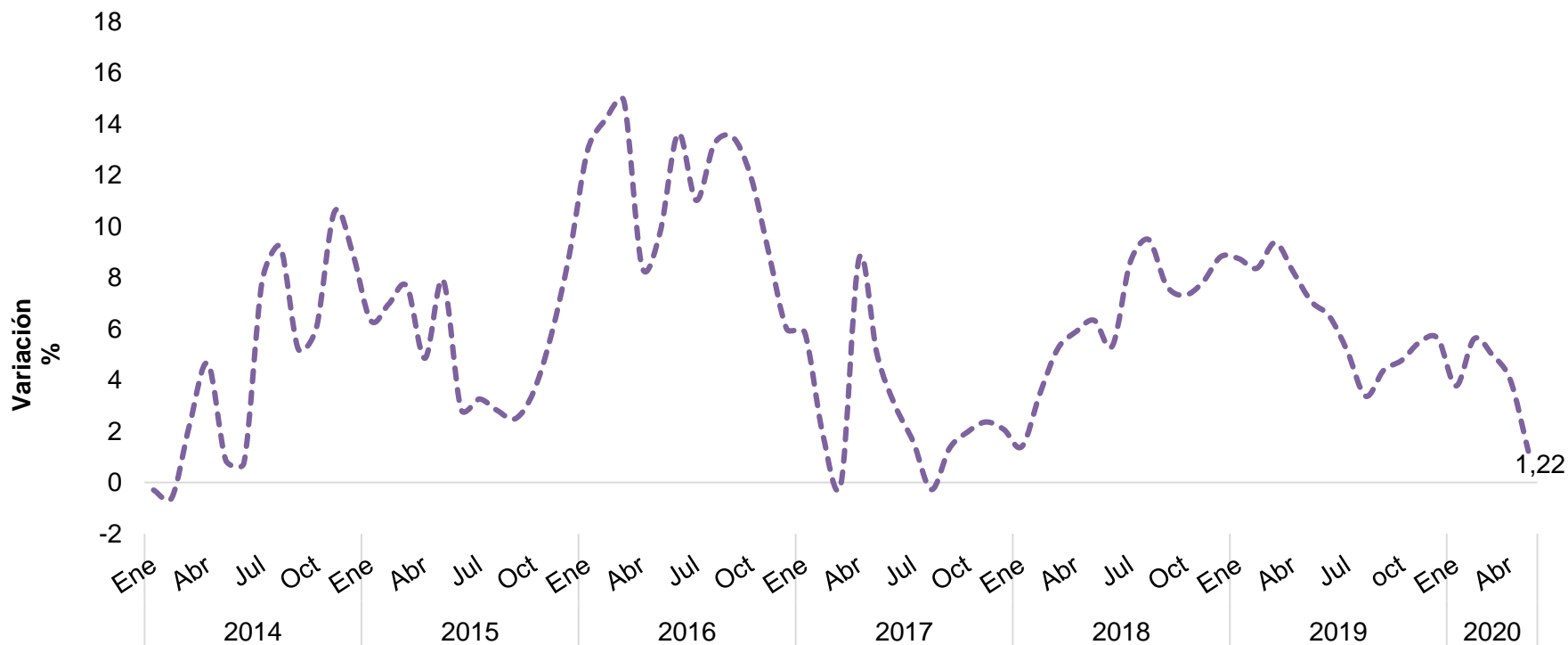



INFORMACIÓN PARA TODOS

Variación anual del IPC de frutas frescas Enero de 2014 – Mayo de 2020

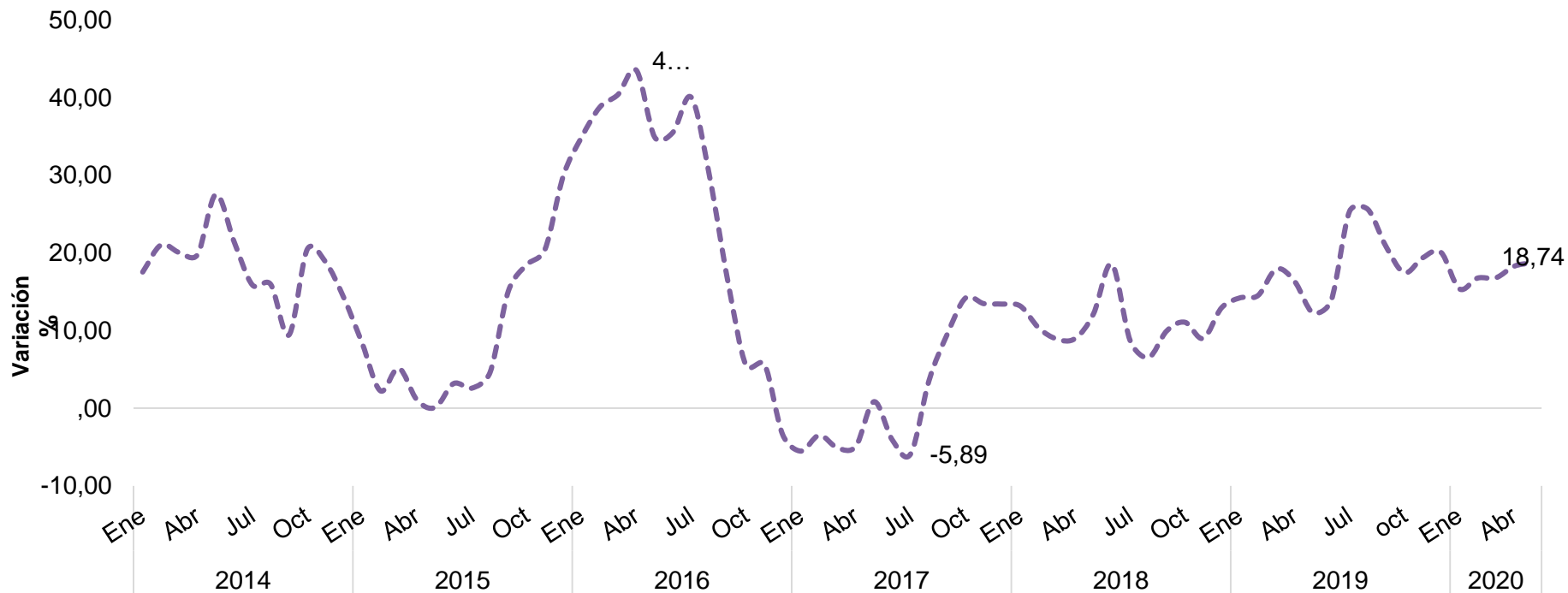



INFORMACIÓN PARA TODOS

Variación anual del IPC de hortalizas frescas Enero de 2014 – Mayo de 2020

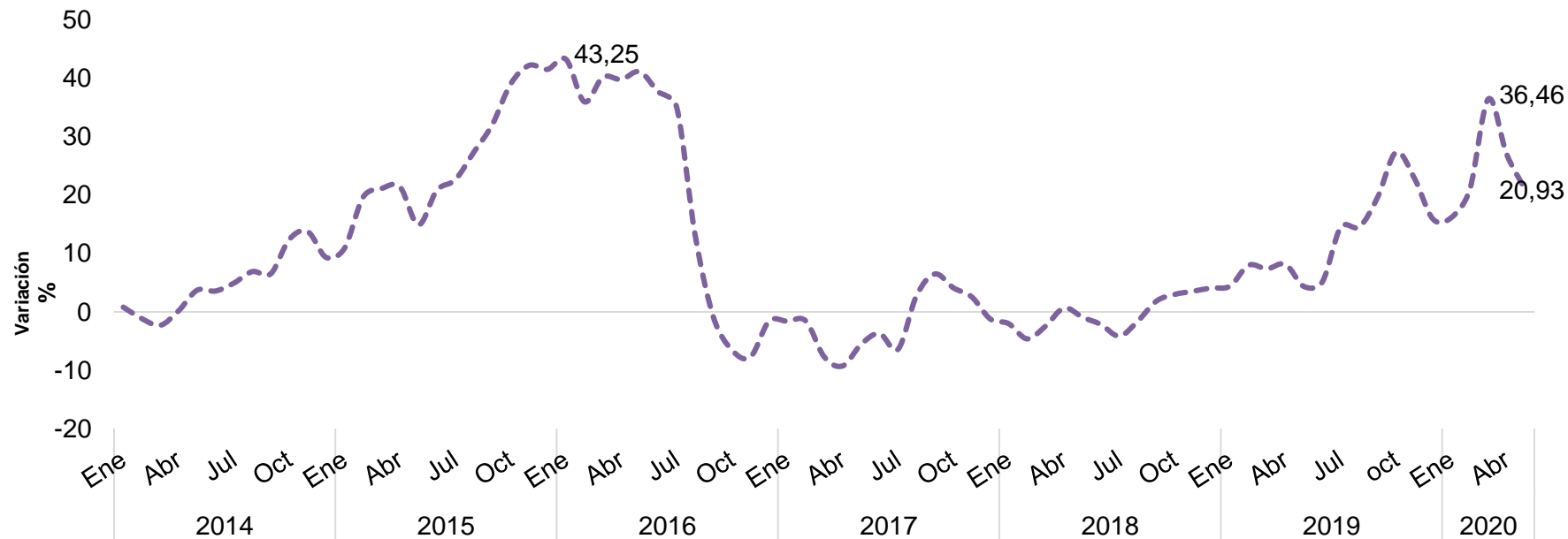



INFORMACIÓN PARA TODOS

Variación anual del IPC de productos de limpieza Enero de 2014 – Mayo de 2020

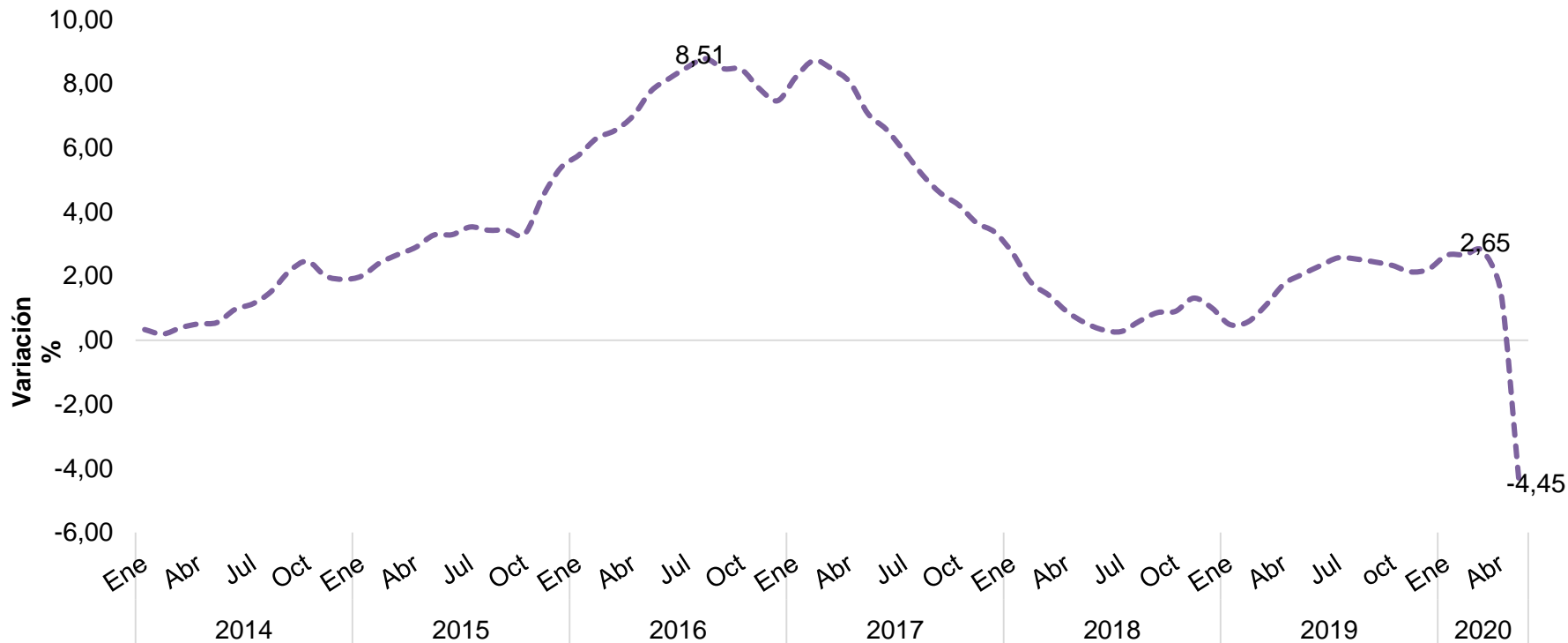



Variación mensual y anual del IPC

Mayo de 2020

Canastas IPC	Mayo					
	Variación mensual		Variación año corrido		Variación anual	
	2020	2019	2020	2019	2020	2019
IPC sin alimentos*	<u>-0,39</u>	0,25	<u>0,67</u>	2,10	<u>2,00</u>	3,27
IPC de energéticos (gas y energía para consumo en el hogar y combustibles para vehículo)	<u>-2,29</u>	0,06	<u>-2,92</u>	2,21	<u>-1,22</u>	6,06
IPC total menos energéticos y alimentos	<u>-0,22</u>	0,27	<u>0,99</u>	2,09	<u>2,28</u>	3,00
IPC de servicios**	<u>-0,15</u>	0,23	<u>1,23</u>	2,33	<u>2,63</u>	3,43
IPC de bienes durables**	<u>0,10</u>	0,12	<u>0,50</u>	0,42	<u>1,56</u>	-0,08
IPC de bienes semidurables**	<u>-0,20</u>	0,26	<u>0,15</u>	0,52	<u>0,71</u>	0,82
IPC de bienes no durables**	<u>-0,68</u>	0,51	<u>2,34</u>	3,24	<u>3,77</u>	4,08
IPC Total	<u>-0,32</u>	<u>0,31</u>	<u>1,50</u>	<u>2,44</u>	<u>2,85</u>	<u>3,31</u>

* Solamente excluye la división 01

**De acuerdo a la clasificación COICOP



INFORMACIÓN PARA TODOS

Variación anual del IPC según nivel de ingresos Enero de 2018 – Mayo de 2020

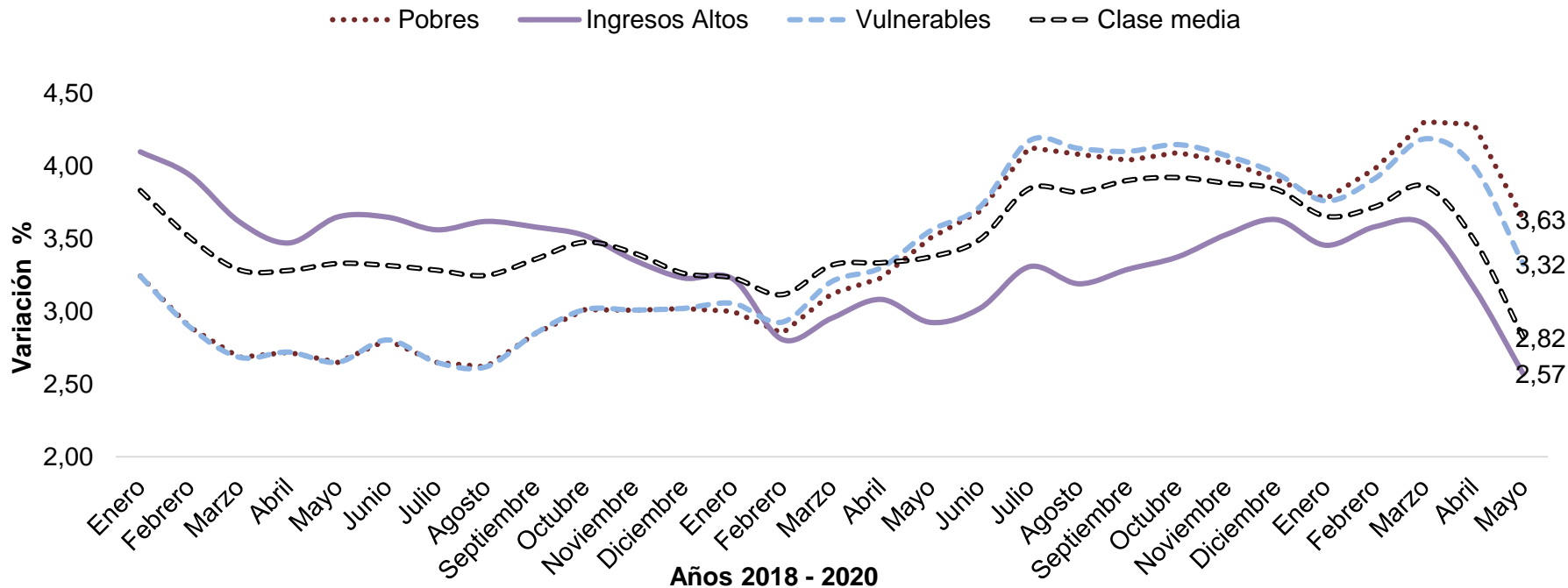



Medidas adoptadas para la recolección de información del IPC en el marco de la coyuntura sanitaria por el COVID-19

El 16 de marzo el DANE implementó un conjunto de medidas en los procedimientos de recolección de información, teniendo en cuenta la contingencia por el COVID-19 y los lineamientos y recomendaciones de protección sanitaria establecidos por el Ministerio de Salud y Protección Social. En cuanto a la recolección de información del Índice de Precios al Consumidor -IPC-, las medidas adoptadas fueron:

- Se limitó la visita tradicional y toma de información a la cobertura de las fuentes ubicadas en el radio de movilidad individual (a pie o en bicicleta) del personal en campo desde su domicilio, con el fin de evitar el uso de transporte urbano o masivo.
- Recolección vía telefónica.*
- Recolección por medio de consulta en página web.*
- Recolección de información usando correo electrónico.*
- Uso de los registros de precios de algunas de las cadenas más importantes del país dedicadas al comercio al por menor (información provista por Logyca, en el marco de un esfuerzo especial con el fin de complementar la recolección a cargo del personal del DANE**).

LOGYCA: asociación empresarial que desarrolla iniciativas para facilitar el desarrollo de procesos colaborativos a través de la adopción de estándares internacionales, el intercambio electrónico de información y mejores prácticas logísticas.

Medidas adoptadas para la recolección de información del IPC en el marco de la coyuntura sanitaria por el COVID-19

IPC. Porcentaje de registros (fuentes) que permiten el cálculo del IPC según mecanismo implementado

Mecanismo (total a 56 municipios)	Visita tradicional a la fuente		Llamada telefónica		Correo electrónico		Página WEB		Registro de grandes retails	
	% de registros de variaciones de precio	% de fuentes	% de registros de variaciones de precio	% de fuentes	% de registros de variaciones de precio	% de fuentes	% de registros de variaciones de precio	% de fuentes	% de registros de variaciones de precio	% de fuentes
Marzo	93,13	89,86	4,06	7,92	0,21	1,00	1,80	0,67	1,12	0,54
Abril	91,52	74,04	4,33	17,86	0,36	2,85	2,71	4,50	1,09	0,74
Mayo	92,21	76,75	4,43	15,48	0,35	2,96	2,14	4,18	0,86	0,63

**El cálculo del IPC incorpora la recolección efectuada durante el mes de referencia y los registros programados y correspondientes para periodicidades diferentes a la mensual*

**El uso de este tipo de mecanismos de recolección en los índices de precios al consumidor es viable de acuerdo con los lineamientos y experiencia internacional (Manual del Índice de Precios al Consumidor, 2006). De la misma forma, hace parte de las medidas contingentes definidas por los organismos encargados de la producción estadística oficial del IPC en Latinoamérica, en el marco de las acciones implementadas a partir de marzo de 2020 por los gobiernos nacionales ante la emergencia sanitaria por el COVID-19.*

***El registro de precios provisto por Logyca permitió contar con la información sobre las variaciones de precio cuya recolección estaba programada desde el 16 de marzo con el método de visita a fuente, tradicionalmente implementado por el DANE.*



Cobertura:

- Total de registros programados para ser recolectados en mayo: 236.991*
- Número de registros para los cuales no fue posible recolectar precio actual en mayo de 2020: 11.378 (Debido, por ejemplo, a que la variedad se encuentra desabastecida, la fuente se encuentra cerrada o no es posible ubicar una variedad de similares características).
- Los 11.378 registros para los cuales no se dispone de información durante mayo (ausencia temporal), ascienden al 4,80% del total de registros esperados.

**El cálculo mensual del IPC incorpora además, la información de artículos recolectados en otros meses de proceso. Por ejemplo, la efectuada para los servicios de la educación en colegios (periodicidad anual), o en instituciones de la educación superior (semestral)*

IPC

Índice de precios al consumidor



El futuro
es de todos

Gobierno
de Colombia